BANCA ROMÂNĂ PENTRU DEZVOLTARE
Vă oferă azi, cardul VISA CLASSIC USD
- card de debit destinat persoanelor fizice pentru deplasări și excursii în străinătate

ADEVĂRUL
COTIDIAN INDEPENDENT ARAD
Anul XII, nr. 2988/2989
Miercuri, 3 mai 2000 • 20 pagini • 2500 lei • e-mail: adevarul@arad.ro

WEST BANK
ARAD, B-dul Revoluției nr. 88
TELEFON: 284.888 FAX: 285.202
Potrivit OUG nr. 219/1999 orivind „Programul național pentru țărănime bazat pe cupoane atribuite gratuit în anul 2000" furnizorii care livrează bunuri și servicii potrivit Ordinului MAA nr. 10/2000 pot încasa contravaloarea acestora prin noi!

BRAT
Publicație auditată în semestrul I 1998.
Tiraj mediu zilnic vândut: 35.948

GURA PĂCĂTOSULUI...

Recent, ministrul de externe P. Roman ne-a lansat la Bruxelles în cursa, cu multe obstacole, a integrării în Uniunea Europeană. Sunt convins că 99% dintre români nu au înțeles, sau, mai bine zis conștientizat importanța evenimentului. Mass-media i-a dat importanța cuvenită, fără însă să puncteze ceea ce înseamnă actul de la Bruxelles pentru națiunea română. Iar oamenii au prea multe griji cu pâinea cea de toate zilele ca să se mai gândească la actele semnate la Bruxelles sau în alte capitale ale lumii.

Din nefericire, n-au înțeles evenimentul cu implicațiile lui nici măcar cei care conduc destinele patriei. Pentru că, indiscutabil, pentru a îndeplini riguros și la obiect ceea ce ne cere Occidentul, va trebui să ne punem serios pe treabă. Știu acest lucru conducătorii noștri? Este cert că mințile politicești mai răsărite au înțeles despre ce este vorba. Dar curentul general este acela al inconștienței față de situația în care se află țara. Pentru a ști, sau măcar a bănui unde am putea ajunge, ar trebui să știm cum stăm.

Politicește, situația trenează de zece ani într-un balcanism fără ieșire. Clasa politică nu-și recunoaște eșecurile și unii dau vina pe alții. La Cluj, la Consiliul Național al ApR, Teodor Meleșcanu a spus niște jumătăți de adevăruri. A înfierat cu mânie proletară PDSR-ul pe care îl consideră vinovat că a pus bazele prăbușirii României. A criticat la fel de dur, și pe bună dreptate, actuala conducere a țării. Gura păcătosului adevărul a grăit. Și cum adevărul supără pe om, clasa politică românească, mai puțin ApR, a sărit cu gura pe dumnealui. Argumentele celor criticați? Și Teodor Meleșcanu a făcut parte din guvernul care a pus țara pe butuci. Acest adevăr însă nu-l anulează pe celălalt. Și anume: întreaga clasă politică românească este vinovată de starea în care se află națiunea. Cu Meleșcanu cu tot. Dacă păcătosul ar fi spus că și el intră în oala comună ar fi avut o bilă albă. Așa, rămâne doar cu lansarea unui adevăr pe care, din păcate, politicienii noștri nu și-l asumă. N-am auzit pe nimeni în țara românească asumându-și vreo vină.

I. IERCAN

(Continuare în pagina 5)

PREMIERUL MUGUR ISĂRESCU ESTE AGENT ELECTORAL

Cunoscutul analist politic Ion Cristoiu comentează în exclusivitate pentru cititorii ziarului „Adevărul" evenimentele săptămânii

- **Mugur Isărescu este agentul electoral al președintelui Constantinescu.**
- **Campania electorală a debutat cu „B.U.G. Mafia", „Asia" și „Gaz pe Foc". În rest, doar vorbe goale...**
- **Tratatul cu Moldova se poate traduce și prin „ADIO BASARABIA!"**

Pag. 5

În noaptea Învierii DESANCA A RUPT GURA TÂRGULUI

Pag. 11

Partidul Național Liberal
VOTEAZĂ VALENTIN PAUL NEAMȚ
Un primar pregătit pentru o administrație eficientă!

MOBIL VENEZIA
■ MOBILIER MODERN LA COMANDĂ
■ AMENAJĂRI SPAȚII COMERCIALE
■ MATERIALE IMPORT
■ CALITATE SUPERIOARĂ
STR. VIȘINULUI NR. 74
TEL: 057/224885
092/777361

Partidul Popular din România
PROCLAMAȚIA PENTRU TRANSILVANIA

Pag. 10

COMBINATUL CHIMIC
Vladimirescu, Arad
VINDE - pe bani și cupoane agricole:
■ îngrășăminte chimice: AZOTAT DE AMONIU, UREE, COMPLEXE etc.
■ pesticide: ONEZIN, SARE DMA, ACENIT (GUARDIAN), ICEDIN, OLTISAN, TREFLAN, SENCOR, PROMEDON, MOSPILAN, VICTENON, BRAVO, KASUMIN, CHAMPION etc.
■ sămânță porumb: NSSK 420, ANDREEA 400, ȚURDA 200, NATACHA
Telefon: 057 / 514943.

TRICOUL ROȘU & TRAFT

Lumea satului

Pag. 13

Un cal și un... mânz putere!

Foto: V. MUSCA

SPORT

- **„Căli-gol" - de patru ori: UTA - F.C. Bihor 4-0.**
- **Astăzi, în etapă intermediară: „Poli" - UTA**
- **Adrian Mateaș - argint la „europenele" de haltere**
- **Baschet masculin: „Naționala" se pregătește la Arad**
- **Rezultate, clasamente**

Pag. 14, 15

Foto: AL. MARIANUȚ

ALGLASS
TAMPLARIE DIN ALUMINIU SI P.V.C.
•USI •FERESTRE •BALCOANE •ROLETE
•PERETE CORTINA •USI GLISANTE •BALUSTRADE
Str. Roșiori nr. 26; Tel./Fax: 289053
Piața Spitalului Bl. 1D; Tel/Fax: 253868

CALENDAR

▼ Astăzi, Soarele răsare la ora 6 și 20 de minute și apune la ora 20 și 23 minute.

▼ Au trecut 123 de zile din acest an. Au mai rămas 243 de zile până în 2001.

▼ **Praznicul zilei**: **Biserica Ortodoxă**: Sfinții Mucenici Timotei și Marva; Cuviosul Valerian; **Biserica romano-catolică**: Sfinții Apostoli Filip și Iacob **Biserica greco-catolică**: Sfinții Mucenici Timotei și Maura (+304)

A venit BARZA!

La Arad: **Bitai** Vivien Agnes; **Mușat** Dariana Cătălina; **Trif** Sergiu Adrian; **Burta** Cătălin Denis; **Sărdaru** Cosmina Denisa; **Bunaciu** Bogdan Petru; Olari Sebastian; **Milincu** Patrik Cătălin; **Groza** Roxana Rebeca; **Popa** Bianca Raluca; **Mocuța** Jennifer Patricia; **Florea** Andrei Marinel; **Feceu** Noemi Rebeca; **Paul** Andrei Gheorghe; **Calancea** Raluca Emilia; **Nan** Cara Mihaela; **Birta** Adrian Gheorghe; **Caulea** Alexandra Petronela; **Iozsa** Andrei; **Gornic** Flavius Andrei; **Cârpaci** David; **Moțiu** Claudia; **Șerban** Amanda Felicia; **Mititelu** Adela; **Sarosi** Norberth; **Iakob** Alisa; **Venczel** Manuel Zobal; **Podebrad** Sorin Florin; **Brumar** Raul Adrian; **Botiș** Leontin Carlitos.

La Chișineu-Criș: **Baba** Florina; **Mezei** Larius.

La Ineu: **Lucea** Cristina Mădălina; **Popa** Adelin.

La Lipova: **Selegean** Laurean Ionuț.

La Sebiș: **Turceanu** Adrian; **Marc** Mădălina.

HOROSCOP

Miercuri, 3 mai

BERBECUL (21.03-20.04). Fiți prudent în declarații și evitați afirmațiile cu caracter defăimător, chiar dacă persoana la care faceți referire vă este dușman declarat.

TAURUL (21.04-20.05). Șeful dvs. se dovedește receptiv la propunerile pe care le faceți considerându-le deosebit de pertinente.

GEMENII (21.05-20.06). Nu este exclus să fiți căutat de cineva, care v-a ajutat odinioară într-o problemă, și care este posibil să vă solicite să-i faceți un serviciu.

RACUL (21.06-22.07). Nu sunteți încă decis dacă să interveniți sau nu în favoarea unui prieten, aflat în aceste zile în dificultate, căci de fiecare dată după ce l-ați ajutat n-a găsit de cuviință să vă mulțumească și știți că vă caută numai când are nevoie de ceva.

LEUL (23.07-22.08). Nu vă confruntați cu evenimente neobișnuite și realizăzile dvs. se situează la înălțimea așteptărilor, așa încât nu vi se poate reproșa că nu vă faceți datoria.

FECIOARA (23.08-22.09). Printre colegii dvs. există unii deosebit de periculoși, de care trebuie să vă feriți și să încercați să-i țineți cât mai la distanță. Dacă sunteți atent(ă) la tot ce se petrece în jur, veți reuși să-i identificați cu ușurință, dar veți fi surprins(ă) când vă veți da seama despre cine este vorba.

BALANȚA (23.09-22.10). Nu uitați că i-ați promis partenerului, așa că, pentru a nu fi considerat neserios, trebuie să vă respectați cuvântul dat.

SCORPIONUL (23.10-21.11). Analizând cu atenție situația creată la locul de muncă, veți ști repede ce trebuie făcut pentru ca lucrurile să evolueze în direcția dorită.

SĂGETĂTORUL (22.11-21.12). La locul de muncă aveți de rezolvat probleme numeroase și de mare complexitate. Nu vă va fi tocmai ușor să le rezolvați la timp.

CAPRICORNUL (22.12-19.01). Nu duceți lipsă de inițiative, însă acestea se vor concretiza mai ales în viața personală.

VĂRSĂTORUL (20.01-19.02). Vă oferiți cu promptitudine serviciile celor care au nevoie de ele, însă nu sunteți dispus să faceți muncă voluntară.

PEȘTII (20.02-20.03). Reușiți să vă organizați mai bine timpul și munca și performanțele dvs. se îmbunătățesc simțitor, însă potențialul de care dispuneți încă nu este valorificat pe deplin.

MOCHETA
Arad, Piața Gării
Telefon 235221
Vinde și montează mochetă la prețuri cu o reducere de
10-20%

„ADEVĂRUL" VĂ ASCULTĂ

La telefonul dimineții, 280944 între orele 9,00-12,00

Care-i prețul?! Dl. Andrei Corodan, pensionar din Arad, beneficiază de reducere la abonamentul pe o linie de tramvai. „Când am fost la stația de la Teatru, mi-a spus că mă costă 40.700 lei, la cea de la Libelula a zis să scot din buzunar pentru un abonament 41.500, iar de la Podgoria l-am cumpărat cu 40.000 lei. Care-i prețul de fapt?!

D-na **Mariana Birău**, director exploatare tramvaie în cadrul Companiei de Transport Public Arad ne-a declarat că îl așteaptă pe dl. Corodan la sediul C.T.P.A. de pe Calea Victoriei pentru a clarifica situația.

Școală de administratori. Dl. Pavel Ciurdaru ne informează că ULALA organizează în continuare cursuri de administratori ai asociațiilor de proprietari. Relații se pot obține la telefon: 285053.

Redactor de serviciu,
N. O.

La telefonul după-amiezii, 280003, între orele 15,00-18,00

Dl. Muntea Sorin, de pe strada Ineului, bl. B. ap. 1, ne informează că administratorul blocului refuză să-i citească contorul de apă caldă și rece, montat individual. Dimpotrivă, îl încasează ca și neavând contor...

● Ne-a sunat dl. **Ion Marie** din Pecica, care ne spune că directorul de la „LEMAT" încasează lunar 18 milioane de lei, în timp ce muncitorii abia ajung la opt-nouă sute de mii...

Credem că răspunsul este doar la buletinul de vot!

Redactor de serviciu
D. S.

UTILITARE

PIEȚE, TÂRGURI

Astăzi este zi de piață la Pâncota, Beliu, Buteni, Șiclău, Macea, Vânători, Pecica, Șiria. Tot astăzi se desfășoară târguri săptămânale la Beliu și Buteni.

Mâine, joi este zi de târg săptămânal la Curtici, Nădlac, Sebiș, Cermei, Săvârșin, Secusigiu, Zerind.

FARMACIA DE SERVICIU

Farmaciile „**Sinapis**", B-dul Revoluției, nr. 88, lângă Noul Stil, telefon 282369, „**Noua Farmacie**", str. Andrei Șaguna, nr. 15, telefon 948 sunt de serviciu cu program non-stop.

Farmacia „Cristi Grup" din str. Cozia nr. 3 tel. 214444 este deschisă zilnic între orele 7-23.

CABINET STOMATOLOGIC

Cabinet stomatologic privat, B-dul Revoluției nr. 62, telefon 256.665, deschis zilnic între orele 8,00-12,00 și 14,00-20,00.

AU PLECAT DINTRE NOI!

✝ Bălțat Sabin (1941); Vuia Carolina (1921); Găițean Sidonia (1916); Băneș Eisilia (19159; Szegu Andrei (1923); Gyure Ana (1911); Roșioru Simion (1939); Cristea Valeria (1923); Tomi Elena (1931); Nagy Aranca (1927); Petrovici Melania (1938); Botescu Magdalena (1928); Ardelean Ioan (1922).

Azi începe la Arad
TEENPLAY THEATRE FESTIVAL

De nouă ani, toamna este anotimpul festivalului de teatru licean francofon. De un an, „francofonia" are o rudă mai tânără - primăvăraticul Teenplay Theatre Festival (Festivalul de teatru licean în limba engleză). Vor fi la Arad trupe de teatru din șapte orașe ale țării, din Belgia și două trupe arădene. Pentru a alege spectacolul/spectacolele care v-ar putea interesa, vă prezentăm în cele ce urmează încărcata agendă a „anglofoniei" arădene.

Miercuri, **3 mai - ora 10**: Grupul Școlar Industrial „Traian" din București - „MAAC" - From Chaos to the Beginning; **ora 11**: Liceul „W. Shakespeare" din Timișoara - „The Voice of Shakespeare"; **ora 15**: Grupul Școlar „Ion Creangă" din Tg. Neamț - „New Horizons"; **ora 16:** Grupul Școlar „E. Ungureanu" din Timișoara - „Be" Theatre; **ora 17:** trupa The Whizz din Iași - "Devils Cry Too"; **ora 20:** spectacolul belgienilor, ora 21: trupa arădeană „The Gimmicks" (condusă de actorul Costin Gavază) cu „The Happy Prince".

Dimineața zilei de joi, 4 mai, va fi dedicată atelierelor de lucru, urmând ca spectacolele să aibă loc după-amiaza; **ora 14:** Liceul Sportiv din Oradea - „Funny Kids"; **ora 15:** Colegiul Național „Gh. Lazăr" din București - „Beyond....."; **ora 16:** Colegiul Național „C. D. Loga" din Timișoara - „The Hooleelogans"; **ora 17:** Liceul Teoretic „Petru Rareș" din Piatra Neamț - „Teen Act"; **ora 20:** trupa arădeană Y. E. A. T. S. (condusă de actorul Ioan Peter) - „Prospero".

În ziua de joi, **5 mai**, vor avea loc două spectaole, la **ora 10:** Colegiul Național „Traian" din Turnu Severin - „Woman Scent" și la **ora 11:** Colegiul Bănățean din Timișoara, cu piesa „Heavenly Hell". Festivalul va mai cuprinde și un concurs pe teme de cultură și civilizație britanică și americană, de la ora 17, și se va încheia cu festivitatea de premiere care va începe la ora 18. Spectacolele vor avea loc la Teatrul de Stat, iar trupa arădeană Y. E. A. T. S. va juca la Teatrul Vechi. Vom reveni cu amănunte pe parcursul desfășurării festivalului.

C. L.

ACTUALITATEA CULTURALĂ

VERNISAJ LA „FORUM"

Miercuri, 3 mai 2000, la orele 18, la Sala „Forum" va avea loc vernisajul expoziției personale de pictură și grafică a artistei **Monica Szabo**. Amintim că Monica Szabo participă din 1993 la toate expozițiile colective ale Cenaclului „Ion Andreescu", la tabere de creație în țară și în Ungaria, iar în 1997 a avut în Arad o expoziție personală.

TEATRE

Vineri, 5 mai 2000, ora 18,00, Teatrul de Stat Arad prezintă spectacolul cu piesa **„Apropo... ați chemat pompierii?"**. Regia - Liana Didilescu. Scenografia - Onisim Colta.

Sâmbătă, 6 mai 2000, ora 18,00, Teatrul de Stat prezintă spectacolul cu piesa **„Omul care a văzut moartea"**, în regia artistică a lui Radu Cazan, scenografia - Onisim Colta.

CINEMATOGRAFE

Dacia: The Insider (SUA); 9,30; 13; 16; 19

Mureșul: Stuart Little - Șoricelul familiei (SUA): 10; 12; 14; 16

Soldatul universal - Întoarcerea (SUA): 18

Arta: Ora de vârf (SUA) 15; 17; 19

Sala Mică: Mumia (SUA) 15,30; 18

CONCERT

FILARMONICA DE STAT ARAD prezintă joi, 4 mai, ora 19,00, la Sala Palatului Cultural un concert simfonic. Dirijor Antonio Manuli - Italia. Solist: Epifanio Comis - Italia.

În program: G. Cantone - La Dama Bianca per orchestra d'archi (prima audiție); D. Șostakovici - Concert pentru pian și orchestră; A. Scriabin - Concert pentru pian și orchestră (primă audiție); S. Prokofiev - Simfonia nr. 7

METEO

Vremea va fi în general frumoasă, dar se va răci ușor. Cerul va fi variabil. După-amiază, izolat se vor semnala averse de ploaie și descărcări electrice. Vântul va sufla slab la moderat din sector estic.

Temperaturi maxime: 17-21°C. **Temperaturi minime**: 5-9°C.

Meteorolog,
CARMEN ȘARGA

ADEVĂRUL
COTIDIAN INDEPENDENT ARAD
Editor: S.C. ADEVĂRUL S.R.L. Arad
● COD FISCAL R 1681938 ● COD SICOMEX 19.604 ● CERTIFICAT J 02/1886 din 31 X 1991 ● COD SIRUES 020956601 ● ISSN 1220 - 7489

Redacția și administrația: 2900 Arad, Bd. Revoluției nr. 81. **Telefoane**: SECRETARIAT - **281802**, fax **280655**, **280625**; MICA PUBLICITATE - **210775**. MAREA PUBLICITATE - **280904**; ADMINISTRAȚIE - CONTABILITATE - **281797**; CLUBUL PRESEI - **280989**.

Consiliul de administrație: președinte - **DOREL ZĂVOIANU**, telefon 281802, 280625; **vicepreședinte - MIRCEA DORGOȘAN**, telefon 281802, 210776; **membri: DOREL BARBU**, telefon 281797; **NICU COJOCARU**, telefon 280904; **MIRCEA CONTRAȘ**, telefon 281802, 280854.

Colegiul de redacție: MIRCEA CONTRAȘ (redactor-șef); **MARCEL CANCIU** (șef secție foto), telefon **281701**; **ALEXANDRU CHEBELEU** (șef secție sport), telefon **281701**; **NICU COJOCARU** (șef secție publicitate) telefon/fax: **280904**; **AUREL DARIE** (secretar general de redacție) telefon **281802, 280854**; **VASILE FILIP** (șef secție cultură-învățământ), telefon **281855; 280003**; **SORIN GHILEA** (șef secție tineret) telefon **281855, 280003**; **IOAN IERCAN** (șef secție politică), telefon **280943**; **DORU SAVA** (șef secție social-economic), telefon **281738**; **ȘTEFAN TABUIA** (șef secție actualități), telefon **281855; 280003**; **DOREL ZĂVOIANU** (președinte al Consiliului de administrație), telefon 281802, 280625.

Tiparul executat la Imprimeria S.C. MEDIAGRAF S.A. ARAD, str. Feleacului F.N., telefon 250902, fax 250920.

Cotidianul „Adevărul" poate fi citit și pe **Internet** la adresa **http://adevarul.arad.ro**

Campania anti-țânțari
LUCRARI DE DEZINSECȚIE ÎN MUNICIPIU

De mâine, în municipiul Arad va începe campania „anti-țânțari" cu întârziere anul acesta, din cauza omizilor care au invadat copacii în luna aprilie, tratamentul nefiind compatibil.

Lucrările de dezinsecție se vor efectua în următoarele zone:

- Ștrand Neptun - Cetate - 25 ha
- Zona Centrală - 30 ha
- Malul drept al Mureșului - 30 ha
- Zone verzi - Micălaca și Vlaicu - 50 ha
- Cartier Pârneava - 25 ha
- Cartier Alfa - 20 ha
- Aradul Nou - 20 ha
- Bujac și Gai - 30 ha
- Zona Trei Insule - 20 ha

S. AMBRUȘ

Cadouri de Paști
LA CĂMINUL DE BĂTRÂNI LIPOVA

A doua zi de Paști, cu binecuvântarea P.S. Episcop dr. Timotei Seviciu, un grup de credincioși ai noii Catedrale Ortodoxe Arad, însoțiți de preoții lor s-au deplasat - cu sprijinul d-lui ing. Radu Torsin, directorul Companiei de Transport Local (care a asigurat un autobus) - la Căminul de bătrâni din Lipova. Cu această ocazie a fost săvârșită o slujbă de Paști și li s-au împărțit daruri celor internați. Nu este pentru prima dată când credincioșii noii Catedrale îi vizitează, de aceea bătrânii le-au mulțumit tuturor celor care le-au oferit un prilej de bucurie la Marele Praznic.

PREȚUL AURULUI!

Banca Națională: Pentru gramul de aur de 24 K, prețul cu ridicata - 178.049 lei, iar prețul de achiziție - 160.244 lei. Prețuri valabile ieri.

Piața neagră - Aur 14 K: cumpărare - 80.000 lei/g, vânzare - 100.000 lei/g. **Aur 18 K:** cumpărare - 100.000 lei/g, vânzare - 130.000 lei/g.

CURSUL VALUTAR*

- VALORI ÎNREGISTRATE IERI, 2 MAI 2000

Denumirea valutei	BNR	BCR		BRD		Banca Transilvania		Banca Agricolă		BIR		Bursa neagră	
		C	V	C	V	C	V	C	V	C	V	C	V
Dolar	20089	20000	20150	19950	20160	19750	20180	19990	20270	20000	20400	19900	20100
Marca germană	9372	9076	9424	9225	9417	9180	9400	9030	9410	9300	9650	9400	9500

Indiferent de religie
CREDINCIOȘII SE AJUTĂ ÎNTRE EI

În unele cazuri confesiunile religioase creează adevărate „prăpăstii" între membrii acestora. Din fericire însă există și oameni care nu țin cont de aceste deosebiri între creștini.

Din această categorie face parte și fundația reformată „Für mehr Humanität & Frieden". În timpul unei vizite efectuate în Șimand membrii ei au oferit ajutor material familiei Mercea compuse din soț, soție și cinci copii cu vârste cuprinse între 14-19 ani. „Două fete lucrează la Arad și fac neveta. De două luni lucrează și bărbatul-meu. Cu mâncarea ne descurcăm. Dar nu putem să ne cumpărăm nimic în casă", ni se confesa Floare Mercea. De aceste probleme ale familiei s-a ocupat fundația germană. „Ne-au dus mobilă, mochetă, o cabină de duș, o chiuvetă. Ne-au tras apa în casă. Tot de la ei am primit haine și două cutii cu alimente", povestea emoționată d-na Mercea.

M. MICAN

Se îngroașă rândurile șomerilor

În luna mai, cel puțin 1000 de persoane vor îngroșa rândurile șomerilor din județul Arad.

700 din noii șomeri provin din agricultură și construcții, firmele care i-au scos în șomaj pe perioada de iarnă refuzând să-i ia înapoi. Ceilalți sunt disponibilizați de la Astra, Lucas și Armopan.

În prezent, statistica oficială arată că în județ sunt 19.747 de șomeri.

N. O.

PREMIILE DE FIDELITATE ALE ZIARULUI „ADEVĂRUL"

Talon de participare pe luna MAI

Numele____________________ **Prenumele**____________________

Adresa:____

____

Telefon__________________ **Seria și nr. chitanței abonament:**____________

Abonații pe luna mai ai ziarului „Adevărul" sunt rugați să completeze cu litere de tipar talonul de mai sus, să-l introducă într-un plic și să-l expedieze, până la data de 16 mai a.c., pe adresa: Redacția „Adevărul", B-dul Revoluției nr. 81, cod. 2900, Arad. Cele expediate după această dată nu vor participa la tragerea la sorți. Pe plic, abonații sunt rugați să facă mențiunea „Pentru premiile de fidelitate". Taloanele primite vor participa joi, 18 mai a.c., la tragerea la sorți în cadrul căreia **vor fi oferite abonaților 10 premii de fidelitate în valoare de 500 mii lei fiecare.** Lista abonaților câștigători va fi publicată în ziarul nostru de vineri, 19 mai a.c., iar premiile vor fi ridicate luni, 22 mai a.c., de la sediul redacției, pe baza buletinului de identitate și a chitanței-abonament.

Atenție: în plic va fi introdus doar talonul de mai sus, chitanțele-abonament rămânând la abonați.

SE EXTINDE REȚEAUA DE APĂ

La Nădlac

Primăria Nădlac a hotărât extinderea cu trei km a rețelei de apă potabilă a orașului (în prezent - în lungime de 28 km). „Avem definitivat studiul de fezabilitate al proiectului, iar investiția va fi suportată în proporție de 50 la sută de localnici" - ne-a spus viceprimarul orașului, Cornel Iardek.

A. B.

La Adea și Țipari

În cursul acestei luni, în localitățile Țipari și Adea se vor derula lucrările de extindere a rețelei de apă. Dl. Gheorghe Bibeși, primarul comunei Sintea Mare, a relatat că în urmă cu o săptămână a avut loc licitația pentru execuția lucrării amintite anterior. Dintre patru ofertanți prezenți, licitația a fost câștigată de S. C. Comera S. A.

Rețeaua de apă va fi introdusă pe o lungime de 3,2 kilometri, valoarea lucrărilor ridicându-se la 5,4 miliarde lei. Investiția se va efectua prin fonduri MLPAT.

M. MICAN

Un nou bir pe întreprinzătorii particulari

Potrivit unor reglementări intrate recent în vigoare, parte din bugetul agențiilor de protecție a mediului va fi constituit din tarifele percepute de la societățile comerciale pentru diverse lucrări și servicii făcute de acestora. Este vorba de acoperirea cheltuielilor cu întreținerea, telefoane, consumabile, energie electrică etc. Că se merge pe autofinanțare - chiar dacă parțial - nu-i deloc un lucru rău. Din păcate, partea tristă a lucrurilor este că tarifele practicate de APM au fost majorate considerabil, ajungându-se ca o autorizație de mediu să coste între unu și 10 milioane de lei. Bani pe care agenții economici trebuie să-i pună jos, la depunerea documentațiilor pentru avizele și acordurile de mediu. Altfel spus, un nou bir pe capul întreprinzătorilor particulari...

C. T.

Ilustrată pe adresa Primăriei

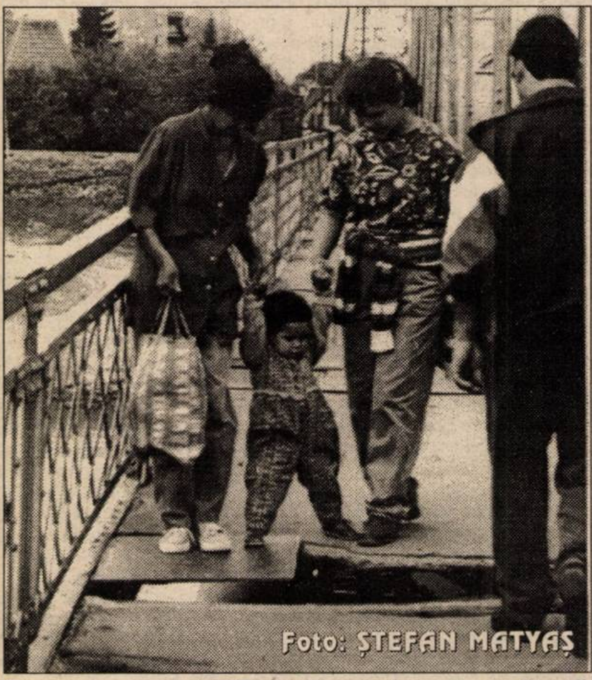

Traversarea podului „Traian"poate deveni o problemă de viață și de moarte, dacă găurile nu vor fi acoperite.

De 1 Mai

LOVITURI DE... CUȚIT

■ LA MACEA

Pe data de întâi mai, orele 17,30, în incinta Ștrandului din localitatea Macea, pe fondul consumului de alcool, a avut loc o altercație între **Lăcătuș Gheorghe**, de 44 ani și **Ciolpan Vasile**, de 17 ani, ambii din Macea. **Lăcătuș Gheorghe** l-a lovit cu un cuțit pe **Ciolpan Vasile**, care a fost internat la Spitalul Județean Arad, cu plagă înjunghiată, pentru care s-a efectuat intervenție chirurgicală. Lăcătuș a fost reținut, urmând a fi prezentat Parchetului, pentru săvârșirea infracțiunii de vătămare corporală gravă.

■ LA LIPOVA

În aceeași zi, o oră mai târziu, în Lipova, **Căldăraș Iosif**, de 24 ani, din localitate și **Cârpaci Alexandru**, de 25 ani, din Arad, cumnați, în timp ce se aflau sub influența băuturilor alcoolice au avut o altercație în care **Cârpaci Alexandru** l-a lovit cu un briceag pe **Căldăraș Iosif**. Acesta din urmă a fost internat la Spitalul Județean Arad, cu diagnosticul de plagă înjunghiată precordială, cu leziuni pleuro-pulmonare. Cercetările continuă, în vederea stabilirii vinovăției.

Semlecanii vor avea apă cu ajutorul italienilor

În Semlac, din 1400 de familii, doar 300 sunt racordate la rețeaua de apă. Motiv pentru care este necesară extinderea rețelei. Acest lucru se va face cu ajutorul italienilor din comuna Fai Della Paganella înfrățită cu Semlacul. Aceștia au construit în partea dinspre Șeitin o Casă a pompelor. De aici urmează a fi extinsă pe un traseu de 7 km rețeaua de apă din localitate.

„Prin finalizarea acestei investiții, mai mult de jumătate dintre semlecani vor fi racordați la rețeaua de apă potabilă. Costul lucrărilor, este suportat în întregime, de italieni. Noi vom asigura doar mâna de lucru", spune Letiția Stoian, primarul comunei.

A. BUGARIU

Felicitare returnată primarului V. P. Neamț

„Doresc să restitui pe această cale d-lui primar V. P. Neamț cartea poștală electorală pe care mi-a trimis-o cu explicația că poporul român are o tradiție în sărbătorirea Paștelui. Tradiție pe care mulți dintre concetățenii dânsului nu o pot respecta deoarece nici măcar de sărbători șomajul și ajutorul social nu s-au plătit la timp."

Fără nici o stimă pentru actuala coaliție
ALEXANDRU NEAGOE,
Arad, str. General Traian Moșoiu

Furturi

▼ Poliția o cercetează în stare de libertate pe **Neagu Elena**, 32 ani, din Munariu, județul Bistrița Năsăud. Pe 27 aprilie, în timp ce aceasta se afla în Stația CFR Radna a sustras de la Orban Dionisie bunuri în valoare de 400.000 lei.

▼ **Gruia Mihai**, 27 ani și **Covaci Aurel**, 29 ani, ambii din Șomoșcheș au furat de la Sas Mircea, din aceeași localitate, diferite bunuri. Prejudiciul a fost recuperat iar cei doi sunt cercetați în stare de libertate.

AUGSBURG INTERNATIONAL
IMPORTATOR
PIESE AUTO ORIGINALE
MARCI EUROPENE SI JAPONEZE
CAMIOANE MERCEDES, MANN, IVECO, VOLVO, DAF
ARAD
Str. Nicolae Balcescu Nr. 22,
Tel: 057- 25.25.95; Fax: 057- 21.41.91

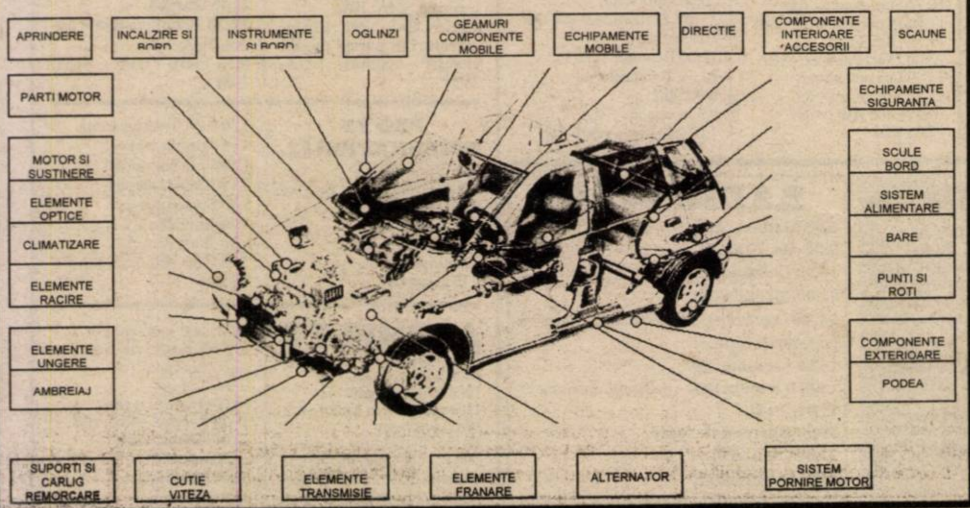

ACCIDENTE DE CIRCULAȚIE

■ Perioada sărbătorilor de Paște n-a fost lipsită de accidente de circulație, unele dintre ele cu urmări grave. Astfel, în data de 28.04.a.c., în jurul orelor 6,45, pe raza orașului Chișineu-Criș, **Lup Ioan**, de 47 ani, din Jebel, județul Timiș, în timp ce conducea autoturismul TM-04-UDN, din cauza oboselii, a adormit la volan și a pătruns pe contrasens, intrând în coliziune cu autoutilitara BH-04-EZK. În urma impactului, au fost accidentați **Lup Ioan** și cei doi copii ai săi, **Lup Lucian** și **Lup Viorica**.

■ Duminică, în jurul orelor 13,00, pe raza satului Cintei, în timp ce **Maracico Vasile**, de 33 ani, din Pâncota, conducea auto AR-03-GTW, a surprins și accidentat grav pe minorul **Bota Ionel**, de 4 ani, din localitate, care se juca pe șosea cu alți copii. Victima se află internată la Spitalul Județean Timișoara.

■ În aceeași zi, în jurul orelor 8,00, pe raza localității Odvoș, în timp ce **Brănișcan Adrian-Ioan**, de 22 ani, din Lipova, conducea autoturismul AR-04-LOL, datorită vitezei excesive a pierdut controlul volanului, izbindu-se de un copac. În urma impactului, a fost grav accidentat conducătorul auto și mortal **Filimon Alfio**, de 23 ani, din Lipova, pasager în autoturism.

Consum de alcool la... volan

În zilele de sărbătoare a Paștelui polițiștii arădeni au reținut șapte certificate de înmatriculare pentru defecțiuni tehnice, au aplicat 69 amenzi în valoare de 14.160.000 lei și au ridicat în vederea suspendării nouă permise de conducere, din care 3 pentru conducere sub influența băuturilor alcoolice, respectiv cele ale lui **Popa Teodor**, de 45 ani, din Arad, cu autoturismul AR-02-XXG; **Bohetti Francesco**, de 42 ani, cetățean italian, cu autoturismul AP-448-PD și **Bejinaru Marcel**, de 32 ani, din Arad, cu autoturismul AR-03-WHD.

Rău la beție!

Sâmbătă seara, locuința lui Nicolae Szabo de pe strada Aprodu Purice din Arad era cuprinsă de flăcări. Dulap, pat, masă, două uși, lenjerie - toate au pierit în focul care s-a întins până-n podul casei. Pagubele sunt de patru milioane lei.

„La sosirea gărzii de intervenție, proprietarul a afirmat că el a provocat incendiul, iar după stingerea focului, a afirmat că incendiul a fost provocat de fratele său care neagă acest lucru. Proprietarul prezenta o stare avansată de ebrietate" ne-a informat dl. cpt. Lucian Câmpeanu, purtătorul de cuvânt al Grupului de Pompieri „Vasile Goldiș" din Arad.

N. O.

SALARII CONDIȚIONATE

Guvernul intenționează să lege fondurile de salarii din cadrul companiilor naționale de utilități publice de nivelul arieratelor acestor companii.

Ele au precizat că negocierul-șef al FMI pentru România, Emanuel Zervoudakis, și-a amînat plecarea pentru că a dorit să clarifice cu reprezentanții Guvernului român cele cinci condiții impuse de FMI, pe care Executivul încă nu le-a îndeplinit, și anume problema facilităților pentru investitori, a reeșalonării datoriilor la buget, a pensiilor și, mai ales, a arieratelor întreprinderilor și a ponderii în PIB a salariilor bugetarilor.

"Primele trei condiții sunt ca și rezolvate. În privința arieratelor, se intenționează ca fondul de salarii din întreprinderi să se elibereze pe măsură ce datoriile la buget vor fi plătite. În ceea ce privește salariile bugetarilor, oficialii FMI se tem de faptul că, în anii trecuți, aceste salarii au fost o sursă de inflație în România. Partea română a explicat că nivelul salariului real din acest an este cu 7% sub nivelul celui de anul trecut", au spus sursele citate.

În aceste condiții, este posibil ca Emanuel Zervoudakis să rămînă pînă joi în România, pentru a clarifica aceste aspecte, în dorința ca la întrunirea board-ului FMI din perioada 15-20 mai să poată fi aprobată solicitarea Guvernului de prelungire a acordului de împrumt cu 11 luni.

La Sebiș, într-o comuniune de simțire și credință creștină

MARȘUL ÎNVIERII

Luni, la Sebiș, începând de la ora 17, 4000 de membri ai tuturor confesiunilor religioase din oraș au participat la **Marșul Învierii.** Momentele de rugăciune au alternat armonios cu cântecele corurilor birericești și a celor șapte fanfare. În Piața Tineretului, locul unde s-a finalizat acțiunea, au ținut alocuțiuni primarul orașului Sebiș, **Gheorghe Feieș**, protopopul ortodox **Ioja Beni**, pastorul baptist **Constantin Chisăliță**, pastorul penticostal **Doduț Dronca** și preotul ortodox **Mihai Popa**.

Manifestarea a demonstrat că orașul Sebiș este un exemplu al unității tuturor cultelor, a respectului dintre acestea, a diversității în unitate, a unei bune colaborări între administrația locală și reprezentanții bisericilor din oraș.

T. MATICA

Transportul CFR cu tarif redus - condiționat de plata datoriilor

SNCFR Călători este de acord să reînceapă acordarea legitimațiilor de călătorie cu preț redus pentru elevi și studenți imediat ce Ministerul Educației Naționale (MEN) îi va vira suma de 95,8 miliarde de lei, reprezentînd restul datoriei pe care o are de încasat de la acest minister, informează un comunicat al societății.

Bugetul MEN pentru acest an include, pentru plata datoriei către CFR Călători, o sumă de 165,2 miliarde lei. Pînă în prezent au fost achitate 69,4 miliarde de lei, din care 15 miliarde de lei au fost încasate de CFR, iar în curs de decontare sunt 54,6 miliarde lei.

Guvernul a aprobat, în urmă cu o săptămînă, transferul sumei de 165 miliarde de lei din bugetul MEN în cel al Ministerului Transporturilor, pentru stingerea datoriei la plata reducerilor de transport din perioada august 1998 - decembrie 1999.

Așa-zisa aliniere a planetelor - un eveniment astronomic obișnuit

Așa-zisa aliniere a planetelor, din 5 mai 2000, moment care, potrivit unor comentarii apărute în ultima perioadă, ar avea efecte catastrofale asupra Pămîntului, este doar un eveniment astronomic obișnuit, care nu constituie nici măcar un fenomen spectaculos și care are efecte de mii de ori mai mici decît cele pe care le produce în mod obișnuit atracția solară, a declarat, marți, pentru MEDIAFAX, directorul Institutului Astronomic din București, Magda Stavinschi.

Planetele se deplasează fiecare pe cîte o orbită în formă de elipsă, cu Soarele într-unul din focare. Aceste orbite sunt în planuri diferite, apropiate de cel pe care se deplasează Soarele. Astfel, chiar dacă se află de aceeași parte a Soarelui, planetele "nu se pot așeza ca soldații, în linie dreaptă". Dacă planetele sunt de aceeași parte a Soarelui, în aceeași zonă a cerului (astronomic vorbind au aceeași longitudine), se spune că ele sunt grupate, nu aliniate, a precizat Stavinschi.

Între anii 1și 3000 au loc cam 40 de astfel de grupări, cu diferențe de longitudini de cel mult 30 de grade pentru planetele cele mai strălucitoare (cele cinci vizibile cu ochiul liber), cărora li se adaugă Soarele și Luna. Unghiuri mai mici de 20 de grade s-au înregistrat în anii 332, 1186 și 1962. Gruparea care va avea loc în 5 mai 2000, la ora 11.08, ora de vară a României, se va situa într-un unghi de 25 de grade și 53 de minute.

"Gruparea din mai 2000 ar fi fost cu adevărat un spectacol dacă Soarele nu le-ar fi stat planetelor «în drum»", a mai spus Magda Stavinschi, precizînd că pămîntenii nu vor vedea nimic, întrucît planetele grupate vor fi dincolo de Soare. În ceea ce privește posibilele efecte ale grupării din 5 mai 2000 asupra Pămîntului, prin însumarea atracțiilor exercitate de cele cinci planete, directorul Institutului Astronomic din București a precizat că, dacă toate planetele sistemului solar ar fi aliniate cu adevărat, scoarța terestră ar "urca" doar cu 1,26 milimetri. Altfel spus, efectul combinat al tuturor planetelor, chiar dacă ar fi așezate perfect în linie dreaptă, fapt imposibil în practică, ar fi de 6.460 de ori mai slab decît atracția Soarelui. Efectul grupării din 5 mai 2000 asupra planetei noastre va fi complet neglijabil, a conchis Magda Stavinschi.

SCADE PREȚUL „DACIEI"

Prețurile automobilelor Dacia berlină și Dacia break se reduc, în perioada 3 mai - 3 iunie, cu două milioane lei, iar modelul Nova va fi mai ieftin cu patru milioane lei, în cadrul unei noi oferte speciale lansate de societate, care urmează celei valabile în intervalul 3 - 29 aprilie, cînd reducerea de preț a fost de aproximativ șase milioane lei.

Eliminarea din prețul autovehiculelor noi a taxei de 5% destinată Fondului Special al Drumurilor Publice, măsură intrată recent în vigoare, a condus, la rîndul său, la scăderea prețului automobilelor Dacia cu aproximativ trei milioane de lei.

Persoanele care doresc să cumpere automobile Dacia prin intermediul Băncii Române pentru Dezvoltare (BRD) pot beneficia, începînd cu 3 mai, de o ofertă de credit cu dobîndă redusă la 52%, față de 57% cît se practică în mod obișnuit, informează un comunicat al Automobile Dacia transmis agenției MEDIAFAX.

Totodată, BRD pune în aplicare pentru toți clienții Dacia un program special de finanțare, cu rate lunare egale, completînd oferta de rate descrescătoare. Spre exemplu, pentru un automobil Dacia, la prețul de 57 de milioane de lei, avansul este de 28,5 milioane de lei, iar ratele lunare egale sunt de 1.340.000 lei, pe o durată de 60 de luni.

COTIZAȚII DE MEMBRI VÂNĂTORI

Viza permiselor de armă de vânătoare pe anul în curs începe în data de 8 mai. Până la acea dată, toți membrii vânători ai AJVPS care nu și-au achitat cotizația pe anul trecut sunt rugați să și-o achite, comunică Consiliul AJVPS. În caz contrar, împotriva acestora se va lua măsura statutară de excludere din rândul membrilor vânători pentru neplata cotizației, mai precizează aceeași sursă.

D. S.

ASEARĂ , LA VALENDCIA, ÎN LIGA CAMPIONILOR

Aseară, în meciul tur al primei semifinale din Champions League, pe stadionul „Mestalla": Valencia - F.C. Barcelona 4-1.

Au marcat: Angulo (2), Mendieta (penalty), Claudio Lopez, respectiv Pellegrino (autogol).

C. M.

MIERCURI, 3 MAI 2000

TVR 1
7,00 Matinal național
9,00 TVR Iași
10,00 Agenda electorală - rel.
10,25 Hiller și Diller - rel.
10,55 TVR Cluj-Napoca
12,00 Teatrul Național de Televiziune prezintă: **Căsătorie imposibilă** - rel.
13,05 TVR Timișoara
14,00 Jurnal
14,15 CiberFan
14,30 Trei anotimpuri - f. rel.
16,15 O vedetă... populară
17,00 Impas în doi
17,30 Studioul electoral
18,30 Fotbal Divizia A: FC Argeș Pitești-Dinamo București
21,30 Jurnal * Meteo * Sport
21,25 Aventura diabolică - thriller, Marea Britanie, 1998
22,40 Jurnalul Academiei Cațavencu
22,55 În flagrant
23,30 Jurnalul de noapte
23,45 Lumea dansului
0,45 Café Corso

TVR 2
7,00 Femeia misterioasă - rel.
7,45 Alfred Hitchcock prezintă ... - s., rel.
8,35 Care pe care - rel.
9,15 Veni, video, vici! - rel.
9,35 Balet: Notre Dame de Paris - rel.
11,10 Plus 2000 - rel.
12,00 Lupii din Yellowstone Park - doc. rel.
13,00 Desene animate
13,30 Nouă meșteri mari - rel.
13,45 Toți, împreună
14,50 Știri
15,00 Volei feminin - Finala CN de volei
16,30 Trupa DP2
17,00 Se întâmplă acum!
17,30 Femeia misterioasă - s.
18,25 Veni, video, vici!
18,45 Telejurnal TVR 2
19,15 Rapsozii satelor
19,30 Pe răspunderea mea - dramă, România, 1956
20,55 Minunile creației lui Dumnezeu - doc.
21,55 Călătorind prin țară
22,10 Alfred Hitchcock prezintă... „Când nevasta îți pune gând rău" - s.
23,05 Știri
23,10 Știri bancare
23,15 Lentila de contact
0,15 TVM. Mesager

PRO TV
7,00 Bună dimineața, Pro TV e al tău!
10,00 Agenda electorală
10,30 Tânăr și neliniștit - rel.
11,20 Jake și grăsanul - s.
12,15 Motorul cu apă - dramă, SUA, 1992
14,00 Tânăr și neliniștit - s.
15,00 Divizia A: CS Oțelul - FC Steaua - live
16,50 Sens unic
17,00 Știrile Pro TV
17,30 Viața bate filmul - show
18,20 Dădaca - s.
18,50 Chestiunea zilei pe scurt
19,00 Știrile Pro TV
19,50 Chestiunea zilei pe scurt
20,00 Walker - polițist texan - s.
21,00 Chestiunea zilei
21,30 Liga Campionilor: Real Madrid - Bayern München - live
23,30 Știrile Pro TV
0,00 Fotbal: Rezumat UEFA
1,00 Jake și grăsanul - rel.
1,45 Dădaca - s. rel.
2,10 Motorul cu apă - f. rel.

TV ACASĂ
10,00 Știrile de Acasă - rel.
10,30 Acasă la bunica - rețete culinare - rel.
10,45 Căsuța poveștilor - rel.
11,00 Dragoste și putere - rel.
11,30 90-60-90 Fotomodele - rel.
12,15 Sânge din sângele meu - rel.
13,15 Guadalupe - s.
14,45 Antonella - s.
15,45 Copilul adus de mare - s.
16,30 Dragoste și putere - s.
17,00 Desene animate
17,10 Acasă la români - muzică populară
17,15 Acasă la bunica - rețete culinare
17,30 Maria Isabel - s.
18,30 Știrile de Acasă
19,05 Sânge din sângele meu - s.
20,00 90-60-90 Fotomodele - s.
21,00 Femeia vieții mele - s.
22,00 Annie Hall - f. SUA, 1977 cu Woody Allen
0,00 Închiderea programului Acasă

ANTENA 1
7,00 Observator
7,55 Aerobic Show
8,00 Dimneața devreme
10,00 Știri
10,10 Luke cel norocos - Orașul Margaretelor - animație, SUA, 1985
11,00 Copii de închiriat - comedie, SUA, 1996
13,00 Știri
13,15 Pericol iminent - s.
14,00 Camila - s.
15,00 Scandalul - s.
16,00 Suflet rebel - s.
17,00 Știri
17,25 Intrigi în Paradis - s.
19,00 Observator
20,00 Operațiunea de salvare - acțiune, SUA, 1993, cu Michael Dudikof
22,00 Observator
22,30 Marius Tucă Show
1,00 Navarro - s.
2,30 Scandalul - rel.

PRIMA TV
7,00 Milagros - rel.
8,00 Taifas
13,00 Milagros - s.
14,00 Uncovered - rel.
15,00 Viper - s. rel.
16,00 Justiție militară - s. rel.
17,00 Viper - s.
18,00 Focus
18,30 Impact
19,00 Cronica cârcotașului
19,10 Justiție militară - s.
20,00 Iubita tatălui meu - dramă, SUA, 1990, cu Melissa Gilbert
21,50 Cronica cârcotașului
22,00 Rebecca - s.
23,00 Detectivi de elită - s.
0,00 Focus - rel.
0,30 Impact - rel.

TV ARAD
7,00 Observator
7,55 Aerobic show
8,00 Dimineața devreme
10,00 Știri
10,10 Știri TVA - rel.
10,40 Anunțuri - rel.
10,50 Muzică
11,00 Copil de închiriat - comed. SUA, 1995
13,00 Știrile amiezii
13,15 Pericol iminent - ep. 2
14,00 Camila - ep. 12
15,00 Scandalul - ep. 27
16,00 Suflet rebel - ep. 29
17,00 Emisiune în limba bulgară
18,00 Studio electoral
18,30 Știri TVA
19,00 Observator
19,45 Studio electoral
20,00 Operațiunea de salvare - comed./av. SUA, 1993
În continuare program identic cu cel al Antenei 1

TV INTERSAT
9,00 Deschiderea programului
9,15 Muzică populară
9,45 Horoscop
9,50 Dulce ispită - s.
10,30 Desene animate
11,00 Știri - rel.
11,30 Mistere, farmece și miracole
12,00 Film
13,30 Emisiune în limba sârbă - rel.
14,00 Videoclipuri
14,10 Amintiri din anul 1980 - rel.
15,00 Film - rel.
16,00 Desene animate
16,30 Planeta video a copiilor
17,00 Emisiune în limba maghiară
18,00 Obiectiv economic
18,15 Comorile lumii
18,30 Haideți să ne jucăm!
18,45 Știri
19,30 Studio electoral
20,30 Farmacia de serviciu - s.
21,00 Forțele speciale de elită
22,00 Deșertul vorbește
22,30 Film
0,00 Știri
0,30 Erotica
1,30 Închiderea programului

TELE 7 ABC
7,00 Știri
7,10 Bună dimineața, România!
9,00 Dincolo de anul 2000 - rel.
10,00 Știri
10,30 Senzațional - rel.
11,30 Economic ABC - rel
11,50 Gura lumii - rel.
12,00 Cutia Pandorei - rel.
13,00 Ora unu a venit
13,15 Primul pas - rel.
14,15 Club ABC - rel.
15,00 Știri
15,45 Post Meridian
17,00 Dați vina pe Corina
18,00 Documentar
19,00 Dincolo de anul 2000 - doc.
20,00 Telejurnal
20,35 Economic ABC
20,50 Gura lumii
21,00 Senzațional cu Dan Diaconescu
22,00 Reporter Tele 7
22,30 Telemedicina
0,00 Știri
0,30 Concert
1,00 Ora unu a venit - rel.

HBO
10,00 Joc murdar - thriller, SUA, 1997
11,30 Nuntă sângeroasă - thriller, Australia, 1997
13,15 Regele popicelor - comedie, SUA, 1996
15,15 Cei trei ninja: Aventuri în parcul de distracții - aventuri, SUA, 1995
16,45 Prizonieri în școală - thriller, SUA, 1998
18,30 La pescuit - comedie, SUA, 1997
20,00 Pentru o cauză nobilă - SF, SUA, 2000
21,45 Stargate - s.
22,30 Frankenstein - horror, SUA, 1994
0,30 Fiara - horror, SUA, 1984

PRO TV INTERNAȚIONAL
0,00 Știrile Pro TV
1,00 Chestiunea zilei pe scurt
1,10 Chestiunea zilei
2,50 Revista presei
3,00 Știrile Pro TV
3,10 Profit
3,15 P(r)oezia
3,20 Profeții despre trecut
4,15 Acasă la bunica
4,30 Viața bate filmul
5,15 Acasă la români
5,30 Doctorul casei
6,00 Știrile Pro TV
6,30 Știrile de Acasă
7,00 Bună dimineața, Pro TV e al tău!

ATOMIC TV
7,00 Selector
10,25 Reactor - rel.
10,30 Cinematomic - rel.
11,00 Atomix cu Tudor - rel.
14,00 Interactiv
15,30 Proaspete și Fierbinți - cea mai proaspătă emisiune atomica îți prezintă cele mai fierbinți hit-uri ale momentului
15,55 Reactor - știrile zilei
16,00 Rockada - rel.
17,00 Selector
19,00 Atomix cu Dinu
21,55 Reactor - știrile zilei
22,00 Atomic Cafe
22,30 Selector
23,00 Metropolis
0,00 Insomnia

RADIO ARAD & RADIO CONTACT (99,1 MHZ)
5,00-8,00 Lupta cu somnul
8,00-10,00 Bună dimineața, Arad!
10,00-12,00 Tovarășii mei
12,00-14,00 Pulsul zilei
14,00-15,00 Radio Magazin
15,00-17,00 Contact FM
17,00-18,00 Lumea voastră
18,00-19,00 Jocul muzelor
19,00-19,30 Bună seara, Arad!
19,30-20,00 Viața spirituală
20,00-20,15 Fanta Fiesta
20,15-22,00 Seară de seară
22,00-24,00 Fair play
24,00-01,00 La ceas de blues în delfinariu

RADIO PRO FM (92,1 MHz)
1,00-2,00 FABRICAT ÎN ROMÂNIA cu Andrei Gheorghe; **2,00-3,00 TONOMATUL PRO FM** cu Cristi Dicianu; **0,00-5,00 MUZICĂ**; 5,00-5,30 Buletin de știri la fiecare sfert de oră; **5,30-8,00 PRO FM PÂNĂ LA UNU** cu Nono Semen și Laura Călăceanu **7,00-10,00 PRO FM PÂNĂ LA UNU** cu Cătălin Lăpușcă; **10,00-13,00 PRO FM PÂNĂ LA UNU** cu Mihai Dobrovolschi; **13,00-14,00 13-14 cu ANDREI** cu Andrei Gheorghe; **14,00-17,00 PROTIM PRO FM** cu Cristian Pavel; **17,00-19,00 ARBEMA PREMIUM MUSIC** cu Cătălin Lăpușcă; **19,00-22,00 ASCULTĂ-ȚI MUZICA** cu Adi Moisescu; **22,00-23,00 PRO FM EXPLORER** cu Mihai Gurei; **23,00-1,00 RONDUL DE NOAPTE** cu Răzvan Exarhu

RADIO TIMIȘOARA
6,00-8,00 Ceasurile dimineții
8,00-9,00 Muzică populară cu dedicații; 9,00-9,30 Cânt din suflet; 9,30-9,35 Agenda electorală; 9,35-10,00 Cânt din suflet; 10,00-11,00 De zece ori România; 11,00-12,00 Gramofon; 12,00-13,00 Miez de zi la polul vest; 13,00-14,00 Emisiune în limbile minorităților; 16,00-17,00 Actualități, muzică, sport; 17,00-18,00 Radio cocktail; 18,00-18,10 Actualitatea radio; 8,10-19,00 Piti show; 19,00-19,15 Radiojurnal; 19,15-19,45 Alegeri 2000; 19,45-20,00 Program muzical; 20,05-20,15 Călătorie în lumea poveștilor; 20,15-21,00 Autohton pop rock; 21,00-22,00 Curierul de seară
Știri: 6,00; 7,55; 9,00; 11,00; 12,50; 17,00; 20,00; 21,00; 21,55.
Radiojurnal: 7,00; 16,00; 19,00.

RADIO SEBIȘ
6,00 Matinal „21"
9,00 Alo, tu alegi!
10,00 Cafeaua de zece
12,00 Magazin „21"
14,00 Astăzi te sărbătorim - muzică populară și dedicații
15,00 Secvența „21"
18,00 La mulți ani! - dedicații muzicale
19,00 V.I.P.
20,00 Expresul de seară
22,00 Club „21" -
0,00 92,1 Insomnii

PREMIERUL MUGUR ISĂRESCU ESTE AGENT ELECTORAL

– D-le Ion Cristoiu, începem cu recenta conferinţă de presă susţinută de premierul Isărescu?

– Începem. Chiar în Vinerea Patimilor, premierul Isărescu a ţinut o conferinţă de presă, lungă ca o zi de post. Concluzia? România se află pe drumul bun al relansării economice, exporturile au crescut şi până la sfârşitul anului urmează fericirea... Ei bine, realitatea contrazice din plin această inepţie, iar dolarul (care a trecut de 20000) şi bunul simţ ne obligă la câteva mari semne de întrebare. Poate că-n mintea premierului a crescut producţia pe stoc, dar marile întreprinderi au falimentat de mult, iar cele mici şi mijlocii au uitat despre ceea ce înseamnă prosperitate... Nu ştiu ce-a intenţionat premierul cu această conferinţă de presă, dar a apărut ca un Guţă Tătărăscu, care-i ridica osanale lui Carol a II-lea. Asta mă duce cu gândul la faptul că premierul este de fapt doar un agent electoral pus, ţinut şi plătit de către Cotroceni.

– Cum consideraţi că a debutat actuala campanie electorală?

– Cu stângul! Asistăm la o rutină care nu mai trezeşte pe nimeni... Apar fel de fel de afişe costisitoare - de unde atâţia bani? - care nu oferă nimic. Cătălin Chiriţă şi Varujan Vosganian au umplut Bucureştiul, iar Oprescu şi Pădure încă nu s-au afişat. Pe de altă parte, partidele parcă au dat în mania discotecilor: „B.U.G. Mafia", „Asia", „Valahia" sau „Gaz pe Foc" au invadat lansările de candidaţi, dar acest spectacol ieftin n-are nici un fel de consistenţă. În ceea ce mă priveşte, nu cred că ataşarea unui candidat între două - trei dive rock va convinge electoratul să-l voteze...

– Mai rămâne Tratatul cu Republica Moldova...

– Fără multe vorbe, acest tratat se poate traduce prin „ADIO BASARABIA`". Acest Tratat, semnat pe şest şi în „Vinerea Mare", va rămâne o enigmă... După cum rămâne o enigmă şi comportamentul PNŢCD-ului, partid care plângea prin 1995 după Basarabia. Dacă acum, prin acest Tratat, se recunoaşte existenţa a două state româneşti, atunci trebuie să ne întrebăm despre cine şi de ce ne-au forţat înspre semnarea acestuia... Probabil, peste vreo 50 de ani vom afla în ce a constat ipocrizia actualilor guvernanţi...

– Ce-ar mai fi de spus?

– Chiar astăzi (ieri - n.r.) asistăm la o dispută cât se poate de idioată între Ministerul Transporturilor şi cel al Învăţământului în ceea ce priveşte acordarea facilităţilor de transport pe CFR pentru elevi şi studenţi. Am ajuns în situaţia paradoxală în care unii spun că au trimis banii în bancă, iar ceilalţi... nu. De parcă Marga ar fi în Filipine, iar Băsescu în Alaska... Totuşi, în Bucureşti telefoanele încă funcţionează, iar cele două ministere sunt cât se poate de apropiate. Asta, ca să nu mai vorbim şi despre faptul că cei doi miniştri posedă şi telefoane celulare, plătite de către contribuabili...

DORU SINACI

GURA PĂCĂTOSULUI...

(Urmare din pagina 1)

Această lipsă de răspundere este deosebit de gravă în condiţiile în care aceiaşi (sau aproape aceiaşi) vor conduce destinele noastre şi în următorii ani. Listele de partid pentru alegerile viitoare îi conţin pe aceiaşi în proporţie zdrobitoare. Vom servi la masă în următorii patru ani aceleaşi feluri de mâncare, cu tot tacâmul de referinţă. Iar dacă aceste „feluri" nu-şi recunosc greşelile făcute în trecut, cum ar putea să se îndrepte în viitor?

Acelaşi Meleşcanu spunea cândva că 99% dintre politicienii actuali ar trebui să dispară. După cum stau lucrurile în partide, iarăşi vin şi spun că aceiaşi ne vor conduce în următorii ani. De politicienii actuali doar sapa şi lopata ne mai scapă. Dar aceasta e soluţia finală şi cu asta n-am făcut nimic. Drept dovadă a înaltei conştiinţe patriotice şi a grijii pentru om, parlamentarii şi-au mărit lefurile ca să nu umble, cică, cu pantalonii rupţi în fund. În dispreţul şi huiduielile naţiunii, aceştia au votat, într-un glas, creşterea propriilor salarii. Şi asta în timp ce atât de trâmbiţata recorelare a pensiilor s-a transformat în bătaie de joc.

Şi atunci vin şi întreb: aceşti politicieni vor fi cei chemaţi să conducă ţara în dificila competiţie care ne aşteaptă în vederea integrării europene? Nu vreau să fiu cârcotaş, dar mie aceşti oameni nu-mi inspiră nici o încredere. Şi atunci se miră de ce în sondajele de opinie absenteismul tinde la 50%.

Din punct de vedere economic ţara se zbate în chinurile (re)facerii. Dar cu 70% industrie socialistă de stat nu există şanse pentru o economie de piaţă. Zbaterile unor oameni de afaceri, români sau străini, se lovesc de o fiscalitate dură şi de legi proaste. Este lăudabil că destui dintre aceşti întreprinzători nu depun armele şi încearcă să tragă ţara târâş-grăpiş după ei. Evident, mă gândesc la întreprinzătorii cinstiţi şi serioşi, iar nu la hoţii şi la mafioţii pe care clasa politică - iarăşi clasa politică - îi ajută să prăduiască ţara.

Cel puţin interesantă este atitudinea populaţiei. Se spune că oamenii au ajuns la limita răbdării. Lucrurile nu stau chiar astfel, mai ales când e vorba de români. Căci la români limita răbdării este la cote foarte înalte. Probabil ne-a educat istoria să fim răbdători şi ne-a intrat răbdarea în gene. Aşa că politicienii pot sta liniştiţi să-şi vadă de propriile interese, căci mare e răbdarea românului. Lăudabil pentru popor este că nu cedează în faţa greutăţilor şi azi aici, mâine în altă parte răsar oameni care încearcă să iasă din anonimatul mizeriei. N-om fi noi nemţi dar, dacă ne uităm bine în jur, nu putem să nu vedem că se mişcă ţara. Dar acesta este meritul ţării, al celor care nu dorm noaptea, caută soluţii şi muncesc 16 ore pe zi. Cunosc şi eu câţiva astfel de oameni. Cu aceştia va ieşi ţara din impas, aceştia ne vor trage spre UE, iar nu cei care le pun beţe în roate.

Problemele sociale n-au cum fi rezolvate fără performanţe economice. De aceea sărăcia se răspândeşte în mase tot mai largi şi nu prea curând va putea fi eradicată. Cei mai afectaţi sunt pensionarii, dar şi disponibilizaţii de toate vârstele îngroaşă armata săracilor ţării. Este demn de remarcat că tot mai mulţi oameni cer (la diverse mitinguri) de lucru. Ar fi interesant de ştiut dacă vor să lucreze în chip comunist sau după modul capitalist. Pentru că atitudinea faţă de muncă ne va duce sau nu la rezolvarea temelor de casă pe care ni le-a dat Uniunea Europeană.

Deocamdată, cum am spus mai sus, 99% din populaţia României nu a conştientizat la ce ne-am înhămat la Bruxelles prin ministrul de externe P. Roman. Iar când vom conştientiza ceea ce s-a semnat se pot întâmpla două lucruri: să continuăm cu ancestrala filosofie a lui „Doamne, ajută·fiecum", sau vom face din muncă un mod de viaţă. Una peste alta, gura „păcătosului" Meleşcanu adevăr a grăit: politicienii au adus ţara cu un picior în prăpastie şi lung e drumul spre Uniunea Europeană. Singura minune care ne mai poate salva, după cum am mai spus este... munca.

Guvernul a stabilit termenele pentru realizarea obiectivelor PSAL 2

Guvernul a stabilit principalele termene pentru realizarea obiectivelor Programului pentru ajustarea sectorului privat - PSAL 2, ale cărui prevederi sunt în curs de negociere cu Banca Mondială.

Pînă la 31 decembrie 2000, autorităţile vor elabora un plan de acţiuni pentru încetarea activităţii FPS, urmînd ca la 30 septembrie 2001 activitatea FPS să înceteze, potrivit Hotărîrii de Guvern privind asigurarea condiţiilor de implementare a Programului pentru ajustarea sectorului privat PSAL 2.

FPS va elabora, pînă la data de 31 decembrie 2000, o listă cu societăţile comerciale de stat în care arieratele de plată depăşesc 85% din totalul activelor şi va supune aprobării Guvernului lichidarea acestora.

FPS va numi, totodată, pînă la 30 septembrie 2001, un lichidator al acestor societăţi sau va stopa activitatea pentru societăţile comerciale de stat în care arieratele de plată depăşesc 85% din activele totale.

Guvernul va aproba, pînă la 31 iulie 2000, planul de privatizare a BCR, urmînd ca, pînă la 30 septembrie 2002, să fie angajat un contract ferm din partea unui cumpărător/investitor strategic pentru privatizarea BCR şi să fie finalizat acest proces.

Pînă la 31 iulie 2000, se va angaja o firmă de specialitate pentru a realiza auditul managerial, operaţional şi financiar al CEC, urmînd ca, pînă la 31 decembrie 2000, să fie analizat şi modificat cadrul juridic de funcţionare a CEC în vederea urgentării privatizării. Executivul va aproba planul de privatizare a CEC şi va finaliza acest proces pînă la data de 30 septembrie 2002. Pînă la 31 iulie 2000, se vor elabora documentele de licitaţie şi se vor lansa şi licitaţiile pentru selectarea şi angajarea băncilor de investiţii pentru pregătirea planului de privatizare şi realizarea privatizării prin vînzare a SN Transport Marfă, a Societăţii Naţionale a Sării, a Companiei Naţionale a Apelor Minerale şi a altor 30 de societăţi comerciale.

Procesul de selectare şi angajare a băncilor de investiţii va fi finalizat pînă la 31 decembrie 2000.

În acelaşi timp, se vor elabora, pînă la 31 iulie 2000, documentele de licitaţie pentru selectarea şi angajarea agenţilor de privatizare în vederea pregătirii planului de restructurare/lichidare a 30 de noi societăţi comerciale mari de stat, în trei grupuri de cîte zece societăţi. Prezentarea planului, aprobarea acestuia şi oferirea spre vînzare a acestor societăţi comerciale de stat au ca temen data de 30 septembrie 2001.

FPS va privatiza cel puţin 10 societăţi comerciale mari de stat şi 400 de societăţi comerciale de stat mijlocii şi mici, precum şi 100 de societăţi comerciale de stat în care deţine acţiuni reziduale, pînă la 31 decembrie 2000, iar pînă la data de 30 septembrie 2001 va privatiza alte 18 societăţi comerciale mari de stat, 650 de societăţi mijlocii şi mici şi 450 de societăţi comerciale în care deţine acţiuni reziduale.

Prinţul Paul cere o cotă parte...

Prinţul Paul de România a revendicat, marţi, în instanţă, cotă-parte din bunurile fostei familii regale Hohenzollern.

Prinţul Paul, prin avocatul său, a solicitat să se constituie parte în procesul în care Regele Mihai I revendică imobilul din strada IL Caragiale din Bucureşti, întrucît clădirea a făcut parte din patrimoniul Coroanei. Instanţa secţiei a IV–a Civilă a Tribunalul Bucureşti se va pronunţa peste două zile asupra cererii de intervenţie formulate de avocatul Teodor Rus, reprezentantul lui Carol Mircea Grigore Hohenzollern, tatăl lui Paul.

În baza hotărîrii din 2 aprilie 1999 prin care Curtea de Apel Bucureşti a recunoscut decizia din 2 februarie 1955 a Tribunalului din Lisabona privind drepturile succesorale ale Prinţului Carol Mircea, avocatul Teodor Rus a înaintat, marţi, Tribunalului Bucureşti cererea de intervenţie, susţinînd că Regele Mihai nu poate solicita singur imobilul din IL Caragiale.

SABIN BANICIU
UN OM PENTRU OAMENI

Candidează ca primar la Primăria comunei Zimandu Nou din partea PARTIDULUI UMANIST DIN ROMÂNIA, un partid de orientare liberală, printre membrii săi numărându-se mulţi oameni de afaceri, medici, profesori, ingineri şi agricultori.

Pe plan local şi-a ales oameni de valoare pentru a candida ca şi consilieri locali şi regretă că a luat prea târziu hotărârea să candideze ca primar, deoarece mulţi oameni deosebiţi din comună erau deja înscrişi pe listele altor partide. Indiferent de rezultatul alegerilor doreşte să rămână cu toţi în aceleaşi relaţii bune.

◆ A mai deţinut funcţia de primar în perioada 1990-1992, doi ani în care împreună cu locuitorii comunei a realizat:

- Pentru prima dată în comună o PIAŢĂ LOCALĂ.

- Finalizarea extinderii reţelei de APĂ POTABILĂ.

- Pentru prima dată în comună un DRUM ASFALTAT în centru de comună şi un DRUM BETONAT în Zimand-Cuz.

- A pietruit şi întreţinut drumurile din Andrei Şaguna.

- Împreună cu locuitorii comunei a extins şi a întreţinut PĂŞUNEA COMUNALĂ.

- A extins perimetrul construibil al comunei, acordând teren pentru construirea de locuinţe şi societăţi comerciale.

- A acordat gratuit teren pentru construirea Bisericii Ortodoxe din Zimand-Cuz şi a contribuit la punerea pietrei de temelie a acestei biserici, după cum a sprijinit într-o perioadă destul de critică construirea BISERICII BAPTISTE din Andrei Şaguna.

- A construit împreună cu locuitorii comunei BUCĂTĂRII la Căminele Culturale din Andrei Şaguna şi Zimand-Cuz.

- A împrejmuit cu plasă sudată terenul local de fotbal şi l-a dotat cu tribună metalică, fiind alături de echipa de fotbal a comunei.

- A creat locuri de muncă prin aprobarea construirii unui AUTO SERVICE MODERN în Zimand-Cuz şi prin repunerea în funcţiune a MORII DE CEREALE din Zimandu Nou.

◆ Dacă va fi ales PRIMAR, va continua modernizarea şi curăţenia comunei, va crea locuri de muncă în special pentru tineri. A demonstrat că se poate şi în aceste scopuri pune la dispoziţia comunei salariul de primar şi indemnizaţiile consilierilor săi de câte ori este cazul.

PD

EMANOIL VOICU

- are 48 ani
- este căsătorit și are doi copii
- este creștin - ortodox
- absolvent al Facultății de Industrializare a Lemnului, Universitatea Brașov
- a fost Director general adjunct la IMAR SA
- este asociat în firme specializate în prelucrarea lemnului și comercializarea de mobilier
- este expert evaluator, membru ANEVAR
- a fost primul viceprimar al Aradului, care a organizat primele alegeri democratice
- este Președintele Organizației Municipale Arad a Partidului Democrat

„Am toată încrederea că Dl. Emanoil Voicu poate câștiga alegerile și în acest context, împreună cu el vom putea face o echipă bună... Dl. Voicu a rezolvat probleme grele și situații dificile și aceasta mă determină să-i acord încredere. Pe deasupra e un om cinstit și muncitor."

GHEORGHE SECULICI,
cotidianul **„Adevărul"** din 31 martie 2000.

Cunosc problemele și le putem rezolva

Ani de zile, la fiecare problemă care a apărut în acest oraș ni s-a spus că ea nu poate fi rezolvată din lipsă de fonduri. Astfel acesta a devenit un fel de laitmotiv al zilelor noastre, un refren pe care noi am obosit să-l tot ascultăm.

În realitate, aceste fonduri există, trebuie doar ca ele să fie accesate, cerute și susținute cu proiecte coerente. Dar pentru asta este nevoie de o administrație competentă și care să vrea să lucreze în folosul comunității, ai cărei membri și beneficiari suntem toți, indiferent de vârstă, religie sau convingeri politice.

De aceea, Eu, Emanoil Voicu vă propun:

DORINȚA, VOINȚA ȘI PUTEREA DE A FI GOSPODARUL ORAȘULUI

PRIORITĂȚI:

▼ **Reducerea impozitelor și taxelor locale pentru:**
- familiile cu venituri mici
- pensionari
- șomeri
- persoane cu handicap și cu probleme majore de sănătate

termen: începând din anul 2000

▼ **Atragerea de noi investiții prin:**
- acordarea de facilități pentru investitorii români și străini și crearea de noi locuri de muncă
- accesarea programelor de finanțare externă pentru dezvoltarea infrastructurii urbane

▼ **Groapa de gunoi**
- realizarea unei gropi ecologice până în anul 2001
- implementarea unui alt concept de colectare a gunoiului până în 2004

▼ **Realizarea în cartierul Bujac a:**
- unei canalizări eficiente și a unei stații de pompare a apei pluviale până în anul 2002
- sprijinirea celor afectați de inundații, pentru refacerea gospodăriilor

▼ **Canalizarea și alimentarea cu apă:**
- extinderea și modernizarea rețelei de canalizare până în anul 2004
- finalizarea alimentării cu apă a întregului municipiu până în 2006

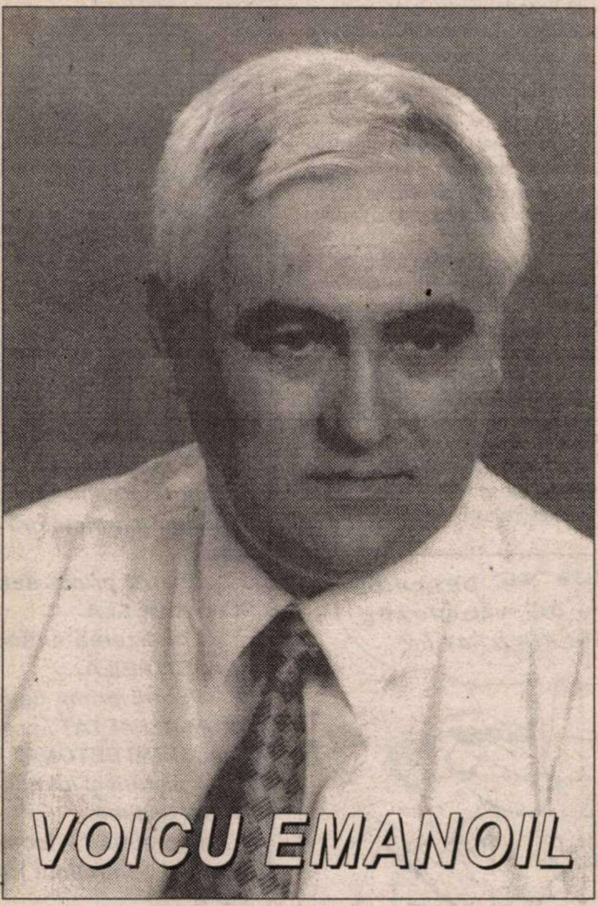

▼ **Locuințe**
- acordarea de terenuri pentru construcția de locuințe începând din anul 2000
- construirea de locuințe sociale începând din 2001

▼ **Drumuri și poduri municipale**
- începerea lucrărilor la noul pod rutier peste Mureș
- conceperea și inițierea unui proiect de sistematizare a circulației în Arad începând din anul 2000

▼ **Bugetul local**
- promovarea unui proiect de buget care să respecte o repartiție corectă a fondurilor existente, după priorități
- identificarea de noi surse de venit, altele decât taxe suplimentare sau majorări de taxe locale

▼ **Reorganizarea activității Primăriei**
- crearea unui birou pentru rezolvarea problemelor Uniunii locale a asociațiilor de locatari Arad (termen - septembrie 2000)
- crearea unei direcții pentru promovarea de proiecte comunitare pentru Arad (termen - septembrie 2000)

VOI CU NOI ȘI TOȚI CU VOICU

PD

„CU PDSR, CETĂȚEANUL VA AJUNGE LA PUTERE"

- Interviu cu dl. AVRAM CRĂCIUN, președinte PDSR Arad -

– D-le președinte, toate partidele de centru-stânga se pretind europene. PDSR-ul, cea mai mare forță politică din România, prin ce este un partid european?

– Esența doctrinei PDSR este democrația socială de tip european, adică democrația participativă. Aceasta înseamnă deplasarea centrului de greutate a activității spre cetățean, spre comunitățile locale, iar - pe de altă parte - activizarea rolului acestuia, creșterea prezenței lui în viața publică. Individul nu mai trebuie privit ca un obiect, ci ca un factor determinant al vieții publice în cadrul comunității.

– Angajarea politică a individului poate influența integrarea în comunitate. Întrebarea este: în bine, sau în rău?

– Numai în bine! În primul rând, pentru că se supune unor rigori ale disciplinei. În al doilea rând, pentru că fiind într-o structură, menține legătura cu comunitatea. În acest sens, PDSR a reușit să creeze o structură omogenă însă în același timp, foarte elastică. Diferitele nuanțe de idei încap într-o matriță, fiind concentrate în jurul unui numitor comun: **democrația participativă.**

A sosit ceasul schimbării

– Se poate numi democrație participativă votul la alegerile locale din acest an?

– Întrebarea este superfluă. Evident, răspunsul este „DA". Tocmai de aceea, PDSR, după mai multe „runde" de trieri a optat pentru oameni de valoare maximă, oameni care au cele mai mari șanse să ajungă în vârful piramidei.

– Doriți doar să ajungeți în vârful piramidei?

– Dacă vrem să ajungem în vârful piramidei, nu o facem pentru noi, ci în primul rând pentru cetățeni. Altruismul nostru nu este unul de paradă, ci pragmatic. Noi știm că promovând valorile vom câștiga continuitate și credibilitate. Faptul că la ora actuală PDSR este privit ca un beneficiar al dezamăgirii populației, nu ne avantajează. Noi nu vrem să venim la guvernare pe valul nemulțumirii, ci pe baza programelor noastre politico-economico-sociale, pe baza realizărilor noastre palpabile, concrete.

– Care sunt acele realizări concrete pe baza cărora cetățenii ar trebui să voteze PDSR?

– Am elaborat o Constituție care s-a bucurat de aprecierea tuturor țărilor democratice din Europa și din lume. În baza acesteia au fost create structurile și mecanismele statului de drept, care, în 1996 au făcut posibilă alternanța democratică la putere, lucru apreciat inclusiv de către Administrația SUA: Nu întâmplător, Bill Clinton l-a felicitat în primul rând pe Ion Iliescu pentru modul democratic în care a predat puterea și abia în al doilea rând pe președintele Constantinescu, pentru norocul că a obținut-o.

– Dar pe plan local?

– Dincolo de faptul că înainte de 1996 arădeanul o ducea incomparabil mai bine decât în prezent, investițiile atrase în județul nostru au fost peste 1500 de miliarde:

- **Drumurile naționale** (Nădlac-Deva, Vărșand-Chișineu-Criș-Hălmagiu, Oradea-Arad-Timișoara).
- **Centura Aradului**
- **Punctele vamale** (Nădlac, Turnu, Vărșand)
- **Aeroportul Arad**
- **Centrul de Dirijare a Zborului**
- **Zona Liberă Arad- Curtici**
- **Piețele publice și agroalimentare** (Mihai Viteazul, Catedralei, Aeroportului, Fortuna, Gării, Avram Iancu, Română, Micălaca, Obor etc.)
- **Demararea și sprijinirea construcției Catedralei Ortodoxe, împreună cu Episcopia Aradului.**
- **Acordarea de sprijin material major pentru cele două Universități arădene.**
- **Construcția „SANEVIT" Arad**
- **Modernizarea - prin fibră optică (Alcatel) a rețelei Rom TELECOM.**

În 1995 viața era alta

- **Înființarea Regiei Petrolului în Arad, actualmente pierdută de către Coaliție, în favoarea Timișoarei.**
- **Sprijinirea reformei în Justiție prin înființarea Judecătoriilor la Chișineu-Criș, Lipova, Ineu, Gurahonț.**
- **Modernizarea Spitalului de Pediatrie din Arad și Chișineu-Criș, a Dispensarelor umane din 17 comune și a Clinicii Sanitar-Veterinare din Arad.**
- **Modernizarea tuturor fabricilor de industrie alimentară din județ, în vederea privatizării, lucru pe care actuala putere nu l-a folosit în favoarea cetățenilor.**

– Ei, bine, acum ați venit cu un primar apolitic și neoprotestant. Credeți că el va repune pe făgașul normal probemele Aradului?

– Nu cred, ci sunt sigur. Am insistat ca Dorel Popa să fie candidatul sprijinit de noi, pentru că este un creștin consacrat, cu o largă deschidere europeană, care a demonstrat că poate să facă multe pentru urbea noastră. Din necunoaștere, deschiderea noastră europeană este atacată în mod nejustificat de către partidele concurente, care se tem - evident - de candidatul PDSR, **DOREL POPA.**

Mi-e greu să înțeleg acest paradox: dacă alegeam un fost primar din vechea gardă (așa cum a făcut-o un partid „nou"), atunci am fi fost acuzați de „neo-cripto etc." În cazul de față, suntem acuzați de prea mult europenism. Oare cum era mai bine ? În ceea ce ne privește cred că am ales varianta corectă pentru arădeni.

– În concluzie dacă veți ajunge la putere, ce veți avea de făcut?

– Va trebui să reluăm ceea ce am început bine și au stricat alții. Vom face acest lucru împreună cu acele forțe democratice care nu și-au abandonat crezul în favoarea unor alianțe de circumstanță, pentru a accede la putere cu orice preț. **Timpul nu mai are răbdare!** A sosit momentul ca toți să înțeleagă că puterea nu ne este dată pentru noi, ci pentruprosperitatea celor mulți și necăjiți...

DORU SINACI
SIMION TODOCA

SORIN NEAMȚU

Un primar P.U.R. pentru Arad

„O VIAȚĂ MAI BUNĂ PENTRU ARĂDENI“

PARTIDUL NAȚIONAL LIBERAL

„Prin noi înșine”

Primarul merge mai departe!

VALENTIN PAUL NEAMȚ

A realizat

★ În timpul mandatului său au intrat în Arad, prin privatizare și prin investiții noi, sute de milioane de dolari.

★ A atras în Arad primele investiții străine după 1990: LEONI AG, EASTERN TEHNOLOGY, NDB LOGISTICA etc, prima fiind deja în folosință, celelalte, în faze avansate de construcție.

★ A semnat contractul cu firma BILLA, magazinul fiind în construcție în cartierul Micălaca, construcția începând în aceste zile.

★ În urma aceastor investiții se vor crea 2500 locuri de muncă pentru arădeni, până în anul 2001, iar când aceste investiții vor atinge faza ultimă de dezvoltare, se vor crea peste 4000 locuri de muncă.

★ A organizat Direcție fiscală a Primăriei într-o clădire integral renovată și dotată ultramodern.

A dat în folosință:

1. Opt centre de zi pentru vârstnici, destinate alungării singurătății mai multor mii de persoane în vârstă, fiecare dintre aceste centre se află în clădiri renovate, având în dotare și dispensar medical, loc de servit masa, televizoare, personal calificat.

2. Centrul de consultanță pentru administrație publică locală și organizațiile neguvernamentale, funcționează ca serviciu al Primăriei, într-o clădire în întregime renovată și dotată cu mobilier și tehnică de calcul.

3. Centrul terapeutic pentru copiii HIV seropozitivi, unic în România, conceput în colaborare cu Consiliul Metropolitan Kirklees, funcționează într-o clădire total renovată și recompartimentată, cu capacitate de 50 de copii bolnavi, fiind în același timp grădiniță, școală, spital.

4. Serviciul de asistență la domiciliu pentru 50 de persoane, serviciu al Primăriei care asigură hrana și îngrijirea la domiciliu a persoanelor bolnave și vârstnice, aflate în imposibilitatea de a se deplasa.

◆ A realizat lucrări de modernizare a Pieței Catedralei; în piețele municipiului se desfășoară un comerț modern și civilizat.

◆ A renovat zeci de fațade ale clădirilor din centrul istoric al orașului.

◆ A făcut din zona Parcului Industrial un obiectiv de atracție pentru investitorii străini, Aradul devenind, după opt ani de așteptare, unul dintre cele mai căutate locuri de pe harta României.

◆ A demarat lucrările de drenare a apei pluviale în cartierele Gai, Bujac, Sânicolaul Mic, Grădiște, prin lucrări a căror valoare depășește 2 miliarde lei.

◆ A sprijinit universitățile arădene prin atribuire de spații de învățământ, ca de exemplu, sediile Facultății de Drept, Teologiei, două biblioteci universitare etc.

◆ A demarat amenajarea unui azil de noapte pentru persoanele fără adăpost.

◆ A extins rețelele de apă și canalizare.

De ce vin investitorii străini în Arad?

Pentru că primar este VALENTIN PAUL NEAMȚ

● Născut în Arad, 45 de ani

● Căsătorit, soția este medic primar, la Casa de Asigurări pentru Sănătate

● Are un fiu, Victor Paul, în clasa a VI-a, 13 ani

● Este absolvent al Facultății de Drept București, zi, 1979

● Doctor în Drept administrativ

● Curs de administrație - Institutul Eurocedres, Paris

● Curs de administrație - Federația Municipiilor (VNG) - Haga, Olanda

● Curs de administrație - International Association of Character Cities Indianapolis, SUA,

● Curs de administrație - Birmingham, University, Anglia

● 20 de ani experiență ca avocat pledant.

● Vicepreședinte al Asociației Orașelor Istorice din România.

PROPUNE ARĂDENILOR!

- **O administrație eficientă, în serviciul cetățeanului;**
- **Un Arad prosper, cu masive investiții;**
- **Mii de locuri de muncă noi;**
- **Sprijinirea învățământului universitar arădean;**
- **Atragerea de investitori pentru construirea de locuințe;**
- **Sprijin pentru Catedrala Ortodoxă;**
- **Sprijin pentru activitatea tuturor confesiunilor;**
- **Transformarea ștrandului într-o zonă accesibilă tot timpul anului, prin construirea unei pasarele;**
- **Atragerea cetățenilor pentru întreținerea zonelor verzi;**
- **Odată cu crearea poliției comunitare, realizarea colaborării acesteia cu gardienii publici și instituțiile sociale, în vederea creșterii siguranței cetățeanului, eliminării vagabondajului și a cerșetoriei;**
- **Modernizarea sistemului de iluminat public;**
- **Sprijinirea Camerei de Comerț în vederea realizării unui complex expozițional al Aradului;**
- **Atragerea de investiții pentru Zona Liberă Arad;**
- **Extinderea sistemului de asistență socială la domiciliu;**
- **Construirea, cu prioritate, a locuințelor sociale;**
- **Monumentul Marii Uniri**
- **Un complex de servicii publice în Sânicolaul Mic.**

DORU SINACI
SIMION TODOCA

UFD - UN PARTID AL VIITORULUI PENTRU PREZENTUL DUMNEAVOASTRĂ

Mesajul candidatului UFD pentru Primăria Aradului:

ORDINE ȘI BANI pentru ARAD

Lansarea candidatului UFD

Joi, 4 mai, orele 18,00, la Palatul Cultural va avea loc lansarea candidatului UFD la Primăria Aradului, dl. GELU ROMAN.

Tot joi, la orele 22,00, la TERASA JACKSON INTERNATIONAL candidatul UFD va fi prezentat în timpul unui spectacol susținut de formația LABIRINT.

DE CE AR FI OVIDIU MARIAN UN BUN PRIMAR?

A preluat Intreprinderea de Gospodărire Comunală, aflată în faliment și a făcut-o profitabilă:

- **Primăria va fi condusă eficient**

Ovidiu Marian este inginer de drumuri și a făcut parte din conducerea Societății de Salubritate:

- **Orașul va fi curat și va avea drumuri bune**

A fost succesiv inspector, șef birou, șef serviciu și director tehnic în Primăria Arad, și acum este Director general la Gospodărirea Comunală:

- **Fără timp pierdut, primarul va trece imediat la treabă**

Ovidiu Marian are 38 de ani, voință și putere de muncă:

- **Problemele orașului se vor rezolva repede și bine**

S-a născut, a crescut și muncește în Arad:

- **Aradul va fi condus de un arădean**

Dacă acum Ștrandul este mândria Aradului, aceasta se datorează lui Ovidiu Marian:

- **Aradul va fi mândria noastră!**

De aceea Ovidiu Marian va fi un bun Primar. Votați-l !

CDR
Convenția Democrată Română

Partidul Popular din România

PROCLAMAȚIA PENTRU TRANSILVANIA

Transilvania este locul unde Partidul Popular a luat ființă și unde se va întoarce cu drag. Doctrina promovată de partid și ținuta morală căreia liderii săi se vor strădui să îi fie fideli sunt garanții că Ardealului i se va acorda o atenție cu totul deosebită. Dacă Bucureștiul este inima țării și spațiul în care Partidul Popular va lupta pentru triumful idealurilor sale, Ardealul va fi sinonim cu „acasă".

Ardelenii, profund atașați de ideile naționale, au nevoie de o nouă speranță, după cum și Partidul Popular are nevoie de o familie. Noi vrem ca voi să fiți familia noastră.

Partidul Popular are o ideologie și o atitudine politică deja închegate, din care reiese clar orientarea sa prooccidentală. Partidul se va apropia în continuare de partidele de orientare populară și creștin-democrată din Europa și din lume.

Partidul Popular este atașat idealurilor naționale, dar nu este de acord cu tendințele naționaliste, populiste, revanșarde, ci numai cu menținerea unor relații interetnice și interconfesionale normale. Biserica Ortodoxă Română este biserica celor mai mulți dintre români și va fi respectată după cum se cuvine, dar nu în dauna altor confesiuni. Greco-catolicii, catolicii, protestanții și neoprotestanții își vor găsi în Partidul Popular un partener de dialog. Transilvania trebuie să fie un spațiu al toleranței și al conviețuirii prietenești între oameni cu identități diferite. Numai interesele politice meschine ale unor oportuniști au dus la crearea unor tensiuni. Partidul Popular nu va avea nici un fel de considerație pentru instigatori, fie ei români sau maghiari.

Partidul Popular își propune să sprijine politic eforturile de reconciliere ale capilor bisericilor ortodoxă, greco-catolică și catolică. Ne vom implica în plan civic, încurajând pacea interconfesională, înlăturând din fașă orice înclinații conflictuale.

Partidul Popular va stimula legislativ inițiativa economică fără nici o urmă de discriminare, ci numai în spiritul cooperării interetnice. Dacă între noi va fi pace nu se poate ca lucrurile să nu se îndrepte.

Candidații pentru alegerile parlamentare vor fi neapărat desemnați de filialele locale. Noi avem încredere în capacitatea voastră de a vă desemna singuri oamenii care să vă reprezinte la nivel național. Descentralizarea deciziei reprezintă unul dintre deziderATELE PPDR.

Suntem siguri că cei pe care-i veți alege sunt cei capabili să răspundă, cu cinste și demnitate și în deplin respect al tradițiilor strămoșești înaltei demnități cu care i-ați investit.

Locuitorii Transilvaniei sunt oameni cu inițiativă și de aceea ei au nevoie de autonomie reală pe plan local, fără a pune în discuție, sub nici o formă, caracterul unitar, indivizibil și național al statului român.

Noi nu ne vom legitima făcând apel la exploatarea falsului pericol reprezentat de investițiile economice ungare în Transilvania. Ardeleanul este interesat, în primul rând, ca propriile afaceri să meargă bine, indiferent cu cine sunt realizate acestea. Legăturile economice dintre Ungaria și această zonă a României sunt extrem de puternice, bine ancorate, cunosc o dezvoltare ascendentă și nu țin cont de fricțiunile care apar între liderii politici de la București și Budapesta. De altfel, ne putem folosi de faptul că Ungaria a aderat la NATO și începe negocierile de aderare la UE înaintea României. Putem conta pe ajutorul Budapestei în folosul nostru.

Patidul Popular este tânăr, necompromis, profund interesat de dimensiunea patriotismului local. Dacă toată lumea și-ar iubi casa și curtea așa cum o faceți voi, întreaga țară ar arăta altfel. În mod tradițional, electoratul ardelean este de orientare centru-dreapta și este capabil să discearnă atunci când este vorba despre retorică falsă. Un ardelean poate fi păcălit, dar nu de două ori.

Partidul Popular ține cont de diversitatea din Transilvania, de sensibilitățile și preferințele sensibile fiecărei zone. Nu vom încerca să distrugem această diversitate culturală, ci o vom păstra ca pe un tezaur, în spiritul doctrinei care ne definește ca partid.

Tinerii ardeleni sunt plini de inițiativă și au dat dovadă că nu mai așteaptă de mult ajutorul părintesc al politicienilor. Noi nu vom face altceva decât să încurajăm această atitudine, neintervenind decât acolo unde ni se va cere. Nu vom permite degradarea vieții intelectuale în orașele cu tradiție universitară, nu vom permite sărăcirea oamenilor cu carte, nu vom permite degradarea condițiilor de viață ale celor care muncesc din greu.

Partidul Popular dorește să devină forța de coeziune a societății și să impună dialogul ca formă de comunicare pe scena politică românească. Liderii PPDR au înțeles că dezbinarea societății civile este una dintre principalele cauze care au menținut starea de provizorat, de perpetuă tranziție și nesiguranță.

„Conform orientării noastre politice, Transilvania va fi motorul integrării țării în structurile europene, al dezvoltării României în ansamblul ei. Cu emblema Ardealului ne vom prezenta în fața tuturor partenerilor de dialog din Europa, pentru că noi ne-am afirmat ca „Grupul de la Brașov" și pentru că reprezentăm principii morale specifice acestei provincii istorice. Sprijiniți-ne, și ne vom întoarce mereu la voi!"

Președintele Partidului Popular din România,
Senator RADU VASILE

CE-AU FĂCUT ARĂDENII DE 1 MAI?

În acest an, Ziua de 1 mai, Ziua muncii, s-a suprapus cu a doua zi a praznicului Paștelui. Prin sondajul de opinie pe care l-am realizat am vrut să aflăm cum și-au petrecut arădenii acestă zi.

Eugen Balaban, 43 de ani, zugrav: „Cu familia la Băile Lipova, unde ne-am simțit bine. A fost o înviorare, o relaxare".

Petru Lucaciu, 80 de ani, pensionar: „Acasă. Mă dor picioarele. Din pensia pe care o am nici miel n-am apucat să-mi cumpăr."

Lucian Zelea, 25 de ani, student: „Am stat acasă pentru că am simțit oboseala de la școală. Am încercat să mă odihnesc."

Ștefan Vițan, 60 de ani, lucrător la Tribunal: „Am fost la țară, la Chesinț și am sărbătorit în familie. S-a terminat cu defilările de pe vremea regimului trecut."

Florica Bătălan, 47 de ani, profesor de chimie: „În familie. Am sărbătorit succesele fiului meu: locul II pe țară la Olimpiada de matematică și locul II la Lotul național de juniori."

Ana Șod, 28 de ani, referent de stare civilă: „Acasă, în familie. Nu sunt bani, nu-mai ai chef de nimic."

Erna Tomescu, 48 de ani, proiectant: „E un obicei să stăm acasă, să ne odihnim."

Emerik Hizo, 35 de ani, taximetrist: „Am avut Paștele duminica trecută și atunci am fost liber. De 1 mai am sărbătorit prin muncă."

Valentin Cordoș, 30 de ani, inginer constructor: „Nu locuiesc în România. Am ajuns din Germania aseară. Nu am văzut nimic din sărbătoare."

Ioan Brînzaș, 64 de ani, pensionar: „Acasă, ca pensionarii. Nu-i mai ca altădată. Nu ne permite nici buzunarul și nu mai este societatea care a fost. Parcă ne-am înrăit."

Romeo Miclea, 21 de ani, student: „Am fost la țară, la Bârzava, la biserică și la iarbă verde."

Hildegrad Gurca, 37 de ani, casnică: „Am preferat să mă odihnesc acasă, împreună cu familia."

Luminița Pavel, 25 de ani, secretară: „Am fost plecată la bunici, unde am sărbătorit Paștele. N-am ieșit la picnik."

Alexandru Iercoșan, 39 de ani, electronist telecomunicații: „Acasă, în sânul familiei. Probabil din cauza oboselii acumulate înainte de sărbători n-am ieșit la iarbă verde."

Obosit, plictisit, sărăcit sufletește și prin buzunare, românului nu-i prea arde de distracție. Grija zilei de mâine este ca o barieră în fața relaxării. O sărbătoare modestă, fără prea mult tapaj. O sărbătoare pe care an de an o așteptăm și o trăim altfel.

TEODORA MATICA

Într-o singură zi

20 DE „TURIȘTI" AU FORȚAT GRANIȚA

Sâmbăta trecută, 20 de persoane au încercat să treacă ilegal frontiera pe raza județului Arad.

Ora 2,00: 14 cetățeni din Afganistan au fost reținuți în zona Nădlacului, pe când erau la 500 de metri de fâșie. Șase bărbați, oameni cu carte - ingineri, profesori doctori, însoțiți de două femei și șase copii cu vârste între 5 și 15 ani doreau să ajungă în Occident, după ce și-au petrecut o vreme în centrul de refugiați de la București.

Ora 4,00: Ascunși într-un vagon de marfă acoperit cu prelată, patru tineri din Târgoviște s-au gândit că toate drumurile (de fier) duc la Roma. Polițiștii de frontieră din gara Curtici n-au fost de acord cu proverbul, mai ales că tinerii nu aveau asupra lor pașapoarte.

Ora 20,00: În premieră anul acesta, pe Aeroportul Internațional Arad au fost reținuți doi irakieni care, folosindu-se de pașapoarte grecești (valabile, atât doar că nu le aparțineau), au vrut să ia avionul spre Italia și de aici direcția Suedia unde, zic ei, le sunt familiile.

„Toți aceștia sunt cercetați pentru săvârșirea infracțiunii de tentativă de trecere frauduloasă a frontierei, riscând o pedeapsă cuprinsă între unu și trei ani de închisoare", ne-a informat dl. mr. **Gheorghe Bozga**, purtătorul de cuvânt al sectorului de pază Arad.

N. OPREAN

La Arad:

OLIMPIADA NAȚIONALĂ DE GEOGRAFIE

A doua săptămână a vacanței de primăvară nu înseamnă pentru cei mai buni elevi nici odihnă, nici excursii, ci momentul cel mai încordat al anului școlar, un concurs național în care se întrec cei mai dintre cei mai la fiecare disciplină școlară.

Anul 2000 a adus la Arad Olimpiada Națională de Geografie, la care participă 237 de elevi din toate județele (6 dintre ei sunt arădeni!), elevi din clasele VIII-XIII. Programul științific al Olimpiadei cuprinde două probe - miercuri, 3 mai, la ora 10, lucrările scrise, iar vineri, 5 mai, proba practică, la care elevii vor descrie cinci dintre cele zece locuri vizitate cu o zi înainte (trasee prin județ stabilite de Comisia Centrală). Festivitatea de premiere va avea loc sâmbătă, la ora 9. Elevii vor încerca să se și destindă, la teatru (cu „Vârstele dragostei"), în vizitarea orașului, la Parcul dendrologic de la Macea.

În premieră pe țară, după concursul propriu-zis, elevii care au obținut rezultatele cele mai bune vor fi testați în limba engleză pentru a se stabili lotul de trei persoane care vor reprezenta România la Olimpiada Internațională de la Seul. În acest an, țara noastră este la prima sa participare la etapa internațională a Olimpiadei de geografie.

Cum ne-am obișnuit deja, aspectul financiar este de-a dreptul rușinos. Viitorii specialiști ai acestei țări sunt „tratați" de MEN cu 45.000 de lei pe zi pentru masă, ca să nu mai vorbim de premii, care reprezintă sume derizorii. Dl. Mihai Matekovits, inspector școlar general adjunct la IȘJ Arad, ne-a asigurat că s-au găsit sponsori locali care să „îmbogățească" premiile pentru cei mai buni tineri geografi din țară.

C. L.

FOTO: ONORIU FELEA

MICROBUZ ÎN FLĂCĂRI

Luni după-amiază, Valentin Lukacs din Arad s-a trezit cu microbuzul în flăcări. Din cauza unui scurt-circuit, instalația electrică a mașinii plus tapiseria au ars ca feștila, pagubele ajungând la 20 milioane lei.

Folosind un stingător, proprietarul microbuzului a reușit să potolească incendiul.

N. O.

O „sărbătoare" ratată

26 APRILIE - ZIUA MONDIALĂ A BĂRBAȚILOR!

❖ După o pauză - respectată de către unii, dar ignorată de către cei mai mulți - pricinuită de Sfintele Paști, campania electorală se reia cu toată forța, acțiunea cea mai gustată fiind - se pare - ruperea reciprocă a afișelor electorale ❖ Încercând să suplinească lipsa autobuzelor, mai mulți țărani din jurul Bârladului au organizat **o societate de taximetre cu ... căruța,** plata făcându-se fie în bani, fie în felurite produse precum ouă, lapte, pui vii, șuncă afumată, făină și altele asemenea ❖ Deși recunoaște că nu este cazul, totuși, fire prevăzătoare, primarul Iașului a înființat un comandament local de luptă împotriva ... ciumei și holerei! ❖ PNȚCD l-a propus ca primar la Primăria din Lehliu pe ... Emil Constantinescu. Nu, nu este vorba de ..., ci de un altul, întâmplător tot Emil Constantinescu, tot geolog, tot Milică pe numele mic, și tot întâmplător născut în aceeași zi cu actualul locuitor de la Cotrocei ❖ Pentru că legea e lege oriunde, autoritățile franceze au decis ca toate galeriile din

Turnul Babel

munții Alpi deschise vizitatorilor chiar dacă sunt săpate în gheață să fie dotate cu extinctoare! ❖ Ambasada Angliei anunță că începând de alaltăieri nu mai eliberează vize pentru ... Noua Zeelandă! Mare pierdere, într-adevăr ❖ În recentul tratat încheiat cu Republica Moldova s-a căzut de acord să se specifice că **„Republica Moldova este un stat românesc independent constituit pe teritorii anexate cu forța în urma înțelegerii secrete Ribbentrop - Molotov".** ❖ Socotind că sexul tare este umilit pentru că nu are o zi a lui așa cum are sexul ... slab, o revistă și un grup de sprijin din București a încercat să impună **ziua de 26 aprilie ca „Ziua mondială a bărbaților", treabă la care au participat însă doar vreo 30 de „discriminați"** ❖ Reprezentantul PRM la alegerile pentru funcția de primar a Târgu Mureșului a promis că dacă va fi ales va introduce 3 schimburi la primărie și va transforma primăria într-un SRL! ❖ În Kosovo este în floare un nou tip de comerț: cel cu mine rămase după „pacificarea" provinciei de către NATO, o mină nedepășind însă prețul unei pâini ❖ Celebrul Ilie Alexandru, proprietarul primului „Dallas" românesc a confirmat că la cea de a treia căsătorie a sa l-a avut drept naș pe George Bush junior, viitorul poate președinte al SUA aflat întâmplător atunci în vizită la Complexul „Dallas" al lui Ilie Alexandru ❖ Cercetătorii olandezi au ajuns la concluzia că cea mai sănătoasă băutură din lume este, nu vinul cum se considera până acum, ci berea datorită în special vitaminei B6 pe care o conține din belșug ❖ Mugur Isărescu ne asigură cu mâna pe inimă că aceasta va fi ultima oară când vom mai fi nevoiți să strângem cureaua. Probabil pentru că nu mai e loc pentru nici o gaură!

M. DORGOȘAN

În noaptea Învierii,

DESANCA A „RUPT" GURA TÂRGULUI...

În noaptea Învierii, în jurul orelor 1,15, după Sfâna Slujbă desfășurată la Noua Catedrală, ne-a fost dat să trăim momente de-a dreptul șocante. Aproape jumătate din enoriașii adunați în fața construcției noii catedrale s-au îndreptat grăbiți spre o mașină de culoare albă marca Cielo. Alături de alte zeci de curioși ne-am alăturat și noi mulțimii, pentru a vedea despre ce este vorba. În fapt, celebra vindecătoare Desanca se afla în centrul atenției. Pe lângă îmbrățișări, sărutări de mâini și lumânări aprinse care au copleșit-o pe energeticiană, adepții acesteia i-au dedicat și câteva cântece religioase. („Am văzut lumina cea adevărată"; „Hristos a Înviat" și altele). Tot spectacolul pregătit în cinstea Desancăi era filmat și fotografiat. La un moment dat, la un „ordin" al unui enoriaș, mulțimea de oameni a îngenunchiat pe asfalt, în jurul mașinii Desancăi.

După ce mașina care o purta pe Desanca a pornit încet căre cartierul Grădiște, oamenii strigau „Desanca, Desanca!" alergând după automobil și sărutându-i mâna dreaptă scoasă pe geamul mașinii. La „procesiune" am văzut tineri, bătrâni bolnavi, oameni simpli. Lume ca la urs...

E. N.

O noapte la Serviciul de Ambulanță

VINE SALVAREA, CA GAZUL PE ȚEAVĂ

Ambulanța, unul din serviciile cu „foc continuu", a înregistrat, bineînțeles, un număr superior de solicitări cu ocazia zilelor de Paști și 1 Mai.

Alături de dispecera de serviciu, doamna dr. Lagșaghi Lia, personalul sanitar, șoferi, am petrecut noaptea de luni spre marți, curios să văd dacă și cât s-a prelungit cheful de sărbători.

Delirium tremens, prin intersecții

Una din cele mai ciudate solicitări a fost primită de la cetățeni, care reclamau comportamentul cu totul anormal al unui individ. Sopon Adrian, 25 ani, din Cluj, obișnuiește ca după două beri să aibă viziuni năucitoare și atunci să vezi... Se „răstignește" pe arterele de circulație, urlă, își dă cu pumnii în cap. Sau, se repede cu capul în cel mai apropiat zid. Duminică - patru, luni - două solicitări. Tratamentul pentru intoxicație etilică își face efectul doar până când clujeanul de 25 ani găsește ieșirea din spital.

Serviciul de gardă, început la ora 18,00, este completat cu câteva cazuri de rinofaringită și amigdalită (copii) respectiv cardiaci, astmatici și inevitabilii schizofrenici.

Dispecera nu are timp nici să ciocnească un ou, căci bolnavii închipuiți, psihopații și boschetarii înroșesc firul cu apeluri seci sau porcoase. Fiecare dispecer are abonații săi; d-na Lagșaghi are doi clienți ciudați. Unul confundă „961" cu agenția de vânzări prin telefon: „Aș dori lac de unghii pentru găinile mele" sau (un copil) „Iar m-a lăsat singur mami. Îmi spui o poveste?".

Auto-depășire în... aer

Ora 19,40. Ambulanța este solicitată la Șagu, pentru un accident de circulație. O Dacie Nova cu număr de Bihor și un autoturism combi de Timișoara (greu de precizat marca) s-au ambiționat să depășească mașini în același timp. S-au întâlnit pe axul drumului. Rezultatul: fierăraie, un șofer cu fractură deschisă de femur, celălalt cu traumatism abdominal și ochiul drept aproape scos. Dacia Nova s-a rotit de șapte ori în aer, apoi a făcut câteva tumbe pe șosea. Secvență de film, din care au ieșit cu bine cele trei surori (11, 14 și 15 ani) pasagere în Dacie. Cea de 14 ani și-a fracturat glezna, mămica mai mult s-a speriat.

Șoferul mai grav rănit a fost dus la spital cu o mașină particulară, deși legea recent elaborată interzice transportul victimelor cu alte vehicule decât cele ale Salvării.

Când stomacul nu mai suportă

Seara mai este punctată de un caz din Semlac. D.A., 21 ani, și-a fracturat mandibula. Mai exact, a fost ajutat la această lucrare. Bătăile au fost ceva obișnuit în ultimele două nopți. În noaptea Învierii, au fost aduși câțiva țigani din Șiria, după reglarea unor probleme de familie. În afară de capete sparte, bilanțul obișnuit de colici biliare. De Paște, până și cetățenii cu regim gustă miel, prăjituri, tării.

Spasmofilicii fac și ei coadă la solicitări, prilej să aflu că **„o cafea, oricât de slabă, elimină calciul pentru o zi"**. O familie de pe strada Trandafirilor nr. 4 onorează „abonamentul" la Salvare. O țigancă bătrână astmatică care locuiește acolo solicită salvarea de trei ori pe zi. La noi vine Salvarea ca gazul pe țeavă ne-a spus ea. Și vine gratis"...

ADRIAN IOSIF

Foto: ȘTEFAN MATYAȘ

Chiar dacă nu toți au semnat contractul

CEFERIȘTII VOR AVEA SALARII MAI MARI CU 25%

După 40 de zile de la începerea negocierilor între administrație și sindicatele din CFR, sâmbătă, 29 aprilie, a fost semnat contractul colectiv de muncă. Acesta a fost acceptat de sindicaliștii din Mișcare - Comercial, Vagoane, Linii, care reprezintă circa 80% din angajații de la calea ferată. Prevederile contractului colectiv de muncă, prin care feroviarii vor avea, de la 1 aprilie, salarii mai mari cu 25%, au fost respinse de sindicaliștii din Instalații și Mecanicii de Locomotive (aparținătoare Convenției Solidaritatea).

Ionel Socaciu, vicepreședinte al Convenției Solidaritatea, ne-a declarat: „Eu nici măcar n-am fost invitat la întâlnirea de sâmbătă. Oricum nu sunt de acord cu acest contract. Și domnul Voica (liderul arădean din Mișcare - Comercial - n.n.) a refuzat să fie prezent. La semnarea contractului există câteva ilegalități pe care le vom semnala ministrului muncii și protecției sociale."

Reamintim că feroviarii au cerut o majorare cu 56% a salariilor, însă ministrul Băsescu le-a oferit doar 25%, procent acceptat, în cele din urmă, de sindicaliști (chiar dacă nu de toți, înțelegerea se va aplica întregului personal feroviar). Ei au amenințat, de asemenea, cu declanșarea unui conflict de muncă și cu posibilitatea unei greve, în cazul unor neînțelegeri cu administrația.

Băsescu a mai adus în discuție o posibilă creștere salarială pentru ceferiști începând cu luna septembrie.

GERLINDE KNAP

Pentru că dialogul a fost monolog

I. M. M.-URILE AMENINȚĂ CU GREVA FISCALĂ

Situația firmelor mici și mijlocii din România este, pentru cele mai multe, proastă. Paradoxal, de zece ani încoace, toți cei care au putere decizională au spus că sprijinirea IMM-urilor va fi o prioritate. Acestea sunt de fapt motivele oricărei economii care funcționează normal. La noi toate acestea au rămas doar bune intenții, la nivel declarativ. Și, din cauza conjuncturii economcie și legislative defavorabile, de la an la an, numărul firmelor mici și mijlocii scade. Consiliul Național al Întreprinderilor Private Mici și Mijlocii din România a inițiat din noiembrie trecut o serie de întâlniri cu executivul. Totuși, „contrar promisiunilor făcute de premier în întâlnirea cu reprezentanții CNIPMMR din 14 ianuarie 2000, contrar promisiunilor făcute de consilierii săi, la întâlnirea din 28 ianuarie 2000, dialogul este inexistent, măsurile convenite să se adopte de către Guvern, în sprijinul întreprinzătorilor sunt de asemenea inexistente."

În urma acestei lipse de reacție, pe 20 aprilie CNIPMMR a reacționat printr-o acțiune de pichetare a Guvernului și depunerea unor coroane de flori, din partea fiecărei dintre cele 68 de filiale existente în țară.

Ce ar vrea în esență firmele mici și mijlocii? „Reducerea unora dintre cele 64 de avize, multe inutile, ce condiționează funcționarea unor firme, eliminarea unora dintre fondurile speciale ce însumate reprezintă mai mult decât impozitul pe profit, reintroducerea unor prevederi din Legea 133/1999 referitoare la IMM-uri, care au fost anulate de Ordonanța de urgență privind impozitul pe profit", se spune într-o scrisoare deschisă, adresată premierului Isărescu de către CNIPMMR.

O serie de deputați și senatori s-au raliat revendicărilor Consiliului.

Ing. **Gavril Popescu**, președintele CNIPMMR - filiala Arad, a precizat: „Din păcate, nu cred că în viitorul apropiat se va rezolva ceva în favoarea IMM-urilor. Unii se pregătesc să plece, alții să vină la putere. După joia neagră din 20 aprilie, în care am protestat în fața Guvernului, sunt tot mai multe voci care optează pentru declanșarea unei greve fiscale, pe 15 mai. Pe 25 aprilie, ni s-a cerut de către Executiv o listă cu revendicările noastre. De parcă acestea nu ar fi fost cunoscute. Apreciem că este o diversiune."

Este posibil ca în ședința de mâine a Executivului să fie discutată și problema IMM-urilor, în sensul analizării efectelor asupra bugetului, pe care le-ar avea o eventuală acordare de facilități.

G. CONSTANTINESCU

TAXELE VAMALE PRACTICATE DE ROMÂNIA PROVOACĂ NEMULȚUMIRI

Statele Unite vor iniția acțiuni în cadrul Organizației Mondiale a Comerțului (OMC) împotriva a șase țări, Brazilia, Argentina, România, India, Filipine și Danemarca, ca urmare a încălcării de către acestea a reglementărilor de comerț internațional, a anunțat Charlene Barshefsky, reprezentantul Departamentul pentru Comerț, citată de AFP.

Referitor la România, Departamentul de Comerț a decis deschiderea discuțiilor privind taxele vamale prea ridicate aplicate la îmbrăcăminte, carne de pasăre și unele alcooluri.

COMERCIANȚII DE ALCOOL, TUTUN ȘI CAFEA TREBUIE SĂ-ȘI REÎNNOIASCĂ AUTORIZAȚIILE

Agenții economici care produc și comercializează băuturi alcoolice, tutun și cafea au obligația de a-și preschimba autorizațiile eliberate anterior.

Pentru preschimbarea autorizațiilor, agenții economici în cauză trebuie să se prezinte la sediul DGFPCFS Arad (Serviciul Administrare Monopol de Stat) unde, după predarea autorizației vechi o vor primi pe cea nouă. „Inițial, trebuia ca preschimbarea să se facă până la 1 mai însă, din cauză că nu au existat suficiente imprimate tipizate, acest termen a fost prelungit. Noile autorizații conțin câteva elemente de siguranță împotriva falsificării lor", spune Petru Horga, purtător de cuvânt al DGFPCFS Arad.

În județul Arad trebuie să-și preschimbe autorizațiile peste 2200 de agenți economici, care sunt autorizați să vândă băuturi alcoolice, țigări și cafea. Cei care vând aceste produse fără a deține autorizație sunt pasibili de amendă (în baza legii cu privire la combaterea desfășurării unor activități ilicite) plus confiscarea mărfii și a veniturilor obținute din vânzarea acestor produse.

G. KNAP

Persoanele juridice fără scop lucrativ

DEPUNEREA BILANȚURILOR - PÂNĂ ÎN 15 MAI

Din acest an și persoanele juridice fără scop lucrativ trebuie să depună - la fel ca și agenții economici - bilanțul contabil la Direcția Generală a Finanțelor Publice și Controlului Financiar de Stat.

Termenul inițial pentru depunerea bilanțurilor de către persoanele juridice fără scop lucrativ a fost 15 aprilie, însă acesta a fost prelungit cu încă o lună de zile, până la data de 15 mai 2000.

G. K.

Fondul Național de Investiții

Valoarea la zi a UF: 99.700 lei

Creșterea față de 01.01.2000: 41,22 %

Creșterea față de săptămâna precedentă: 1,84%

Activ net: 3.412.515.947.100 lei

Numărul de UF în circulație: 34.227.843

Depuneri la Agențiile FNI-FNA din incinta Casei de Cultură a Sindicatelor Arad, str. Lacului nr. 8 bis, tel. 270237.

FNI FONDUL NAȚIONAL DE INVESTIȚII

FNA FONDUL NAȚIONAL DE ACUMULARE

Data lansării: 3 februarie 1999

Valoarea la zi a Unității de Fond: 29.900 lei

Numărul de UF în circulație: 4.035.323

Activ net: 121.019.336.770 lei

Creșterea față de săptămâna precedentă: 1,32%

Creșterea față de 01.01.2000: 28,16 %.

Depuneri la Agențiile FNI-FNA din incinta Casei de Cultură a Sindicatelor Arad, str. Lacului nr. 8 bis, tel. 270237.

FONDUL NAȚIONAL DE ACUMULARE

(1287471)

EXCEPTĂRI DE LA IMPOZITUL PE CLĂDIRI

Președintele Constantinescu a promulgat Legea pentru completarea anexei numărul 2 la Legea privind impozitele și taxele locale, se arată într-un comunicat al Biroului de Presă al Președinției.

Prin acest amendament, clădirile și terenurile instituțiilor de învățămînt preuniversitar și universitar autorizate provizoriu sau acreditate intră în categoria clădirilor care nu sînt supuse impozitului, se arată în comunicat.

Dobânzile bancare în vigoare la 02.05.2000

Denumirea băncii	Suma minimă (lei)		Dobânda (% pe an)													
			Persoane fizice							Persoane juridice						
	Persoane fizice	Persoane juridice	la vedere	Pe termen de (luni) 1	2	3	6	9	12	la vedere	Pe termen de (luni) 1	2	3	6	9	12
BCR	*	25.000.000	10	40	-	41	42	43	44	10	40	-	41	42	43	44
BRD	100.000	*	10	40	41	42	43	44	45	10	38	39	40	41	42	43
B. Transilvania	300.000	25.000.000	10	44	-	46	45	43	43	10	40	-	43	42	40	39
B.I.R.	300.000	15.000.000	10	42	-	45	46	47	47	10	38	-	39	40	41	42
BancPost	500.000	500.000	9	42	-	45	47	48	49	9	38	-	40	42	43	45
B. Agricolă	100.000	2.000.000	10	45	-	46	47	46	45	10	45	-	46	47	46	45
B. P. Aurora	100.000	10.000.000	12	46	-	50	52	50	52	12	46	-	50	52	50	52
B. P. Phoenix	500.000	500.000	10	50	-	51	52	-	55	10	50	-	51	52	-	55

PRIETENUL CEL MAI BUN - UN BASTON ALB

În satul Bodrogu Nou, pe Dan-Ioan Maier, de 27 de ani, îl cunoaşte toată lumea. Tânărul a fost încercat de soartă din fragedă pruncie. La patru ani s-a îmbolnăvit de diabet zaharat şi a devenit dependent de insulină. Peste zece ani, a început să-i scadă vederea. Acum, Dan zăreşte doar **„lumini şi umbre"**. Tânărul nu ştie dacă diabetul sau alte cauze au provocat deprecierea nervului optic. De fapt, nici medicii nu l-au lămurit în această privinţă.

Cu toată copilăria frântă de interdicţiile bolii, Dan nu şi-a pierdut optimismul. A urmat şcoala generală, apoi Liceul Industrial nr. 11, unde a absolvit clasa a XI-a. În ultimul an de liceu lipsa vederii l-a împiedicat să facă faţă cursurilor. Lupta cu viaţa nu s-a terminat atunci. Pentru a-şi câştiga existenţa, a muncit trei ani la Cooperativa meşteşugărească „Vremuri Noi" din Arad şi făcea naveta zilnic. Obligat de accentuarea bolii, în 1994 s-a pensionat. Acum trăieşte din pensia de 525.000 lei şi din ajutorul de nevăzător - 425.000 lei. Sume insuficiente pentru regimul diabetic care presupune doar anumite feluri de mâncare. Şi acelea costisitoare.

De parcă n-ar fi suficiente aceste obstacole, în urmă cu trei ani Dan a rămas orfan de mamă. **„A avut şase operaţii. După a şaptea, s-a stins. Cel mai mult simt lipsa mamei."** Norocul **„e cu tata, care lucrează inimaginabil de mult."** Tatăl lui Dan s-a adaptat şi rolului de mamă. Găteşte, spală, se gospodăreşte aşa cum cere situaţia. Uneori **„îmi pune lingura în mână şi în rugăciunile mele îi cer lui Dumnezeu să-i dea sănătate, să poată avea grijă de mine."**

Teoretic, Dan mai are trei fraţi, din căsătoriile anterioare ale părinţilor lui. Parctic, spune el, **„nu-i am, pentru că ei nu sunt interesaţi de mine, nu mă caută."**

Diabetul şi lipsa vederii nu l-au îndepărtat pe Dan de prieteni. Şi nici de prietene. Ca orice tânăr, Dan şi-ar dori o familie. Dan ştie că la acest capitol **„stau în pom şi pomu-n aer"**, pentru că în situaţia lui crede că **„ este enorm de greu să-mi găsesc o fată cu care să formez un cuplu."**

Singurătatea apasă şi răscoleşte zilnic, dar Dan reuşeşte s-o depăşească. Ascultă radio, încearcă să-l dreseze pe Spic, căţelul lup primit la emisiunea „Surprize-surprize", urmăreşte anumite emisiuni televizate. Timpul trece greu. Uneori, nopţile devin ore de meditaţie, când gândurile acestui tânăr iau chip de vers. „Meditaţie" este una dintre poeziile lui Dan. „Prietenul meu cel mai bun e un baston vopsit în alb / El mă ajută ca să merg, să pipăi locul unde calc / Tot el îmi spune încotro s-apuc când calea rătăcesc / Sau un obstacol ori un şanţ îmi spune să le ocolesc / Aş vrea şi eu să pot vedea soarele răsărind în zori / Să văd albinele zburând şi culegând polen din flori / De ce sunt orb nu ştiu / Ştiu doar că n-am făcut la nimeni rău / Am făcut bine de-am putut, dar îmi ajută Dumnezeu / Îmi ajută Crucea să-mi port pîn' la sfârşitul drumului / Doamne, ajută-mi să nu cad, mie, mult păcătosului.

Dan a fost nevoit să renunţe la toate pasiunile pe care le-a avut. El ştie că **„ce dă Dumnezeu trebuie primit."** El trăieşte cu speranţa că Dumnezeu îi va reda vederea. El îşi poartă crucea fără să crâcnească. Momentan, şi-ar dori să-l poată duce pe Spic la un dresaj special, ca mai apoi câinele să-i fie tovarăş de drum. Şi-şi mai doreşte un post telefonic, după care aşteaptă de şase ani.

TEODORA MATICA

La Pâncota

CIRCA FISCALĂ ESTE UN ADEVĂRAT BAROMETRU ECONOMIC

La Pâncota, dna Elena Horga este şefa Circumscripţiei Fiscale şi Trezoreriei orăşeneşti. De pe această poziţie, domnia-sa cunoaşte majoritatea problemelor economice din Pâncota: **„Avem 192 de societăţi juridice şi 220 de AF-uri. Dintre acestea, trei se ocupă şi cu activitatea de export. Nu întâmpinăm probleme deosebite, dar se resimte în mod acut tendinţa de cădere economică: în ultimii ani, activitatea economică a scăzut dramatic, din trei societăţi comerciale rămânând doar una. Cu precădere cele orientate înspre producţie au dat faliment. Aşa că, majoritatea agenţilor economici au preferat să-şi conserve afacerile, aşteptând vremuri mai bune."**

DORU SINACI
FOTO: ONORIU FELEA

ŞIRIA SAU TURNU ?

La intrarea în localitatea Turnu, cum vii dinspre Sederhat pe drumul de sondă, tăbliţa cu numele localităţii derutează în mod categoric. Dacă te-ai lua după ce scrie pe tăbliţă, adică ŞIRIA, şi dacă n-ai fi sigur că, de fapt, eşti pe punctul de a intra în Turnu, ar trebui să faci cale-ntoarsă şi să cauţi urgent o hartă a judeţului, pentru orientare. Cealaltă parte a tăbliţei îţi indică clar că până în acel loc ţin hotarele satului TURNU.

Nu ştim dacă cei care se ocupă de aceste tăbliţe cu numele localităţilor cunosc situaţia relatată mai sus. Dacă da, singura explicaţie plauzibilă ar fi că tăbliţa cu pricina are un anumit scop: acela de a-i dezorienta pe cei care vor să ajungă la Turnu şi să treacă fraudulos graniţa. Sau, dacă mai există altă explicaţie, aşteptăm să o auzim şi noi!

T. M.

RITM ALERT PENTRU GAZ, LA CURTICI

„Comera" este societatea care va efectua lucrarea de introducere a gazului în Curtici. Viceprimarul **Vicenţiu Almaşi** spunea că până în luna octombrie a acestui an, curticenii vor beneficia de gaz metan. Urmează să se facă aducţiunea reţelei de gaz de la Sântana şi ulterior, montarea a şapte km de reţele stradale. Cum vor putea evolua lucrările în aşa scurt timp? Viceprimarul preciza că S.C. „Comera" are o tehnologie performantă, ritmul lucrărilor de montare fiind 400 metri conducte /zi. Toate materialele necesare pentru introducerea gazului se află depozitate în curtea Primăriei Pecica.

T. M.

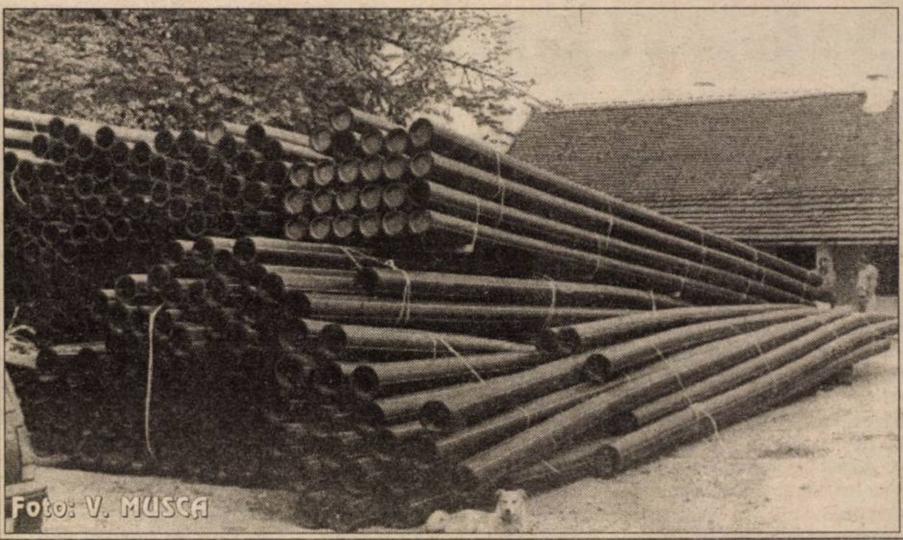

La Ghioroc

AGROTURISMUL RENAŞTE PE ZI CE TRECE

Din punct de vedere al turismului de week-end, arădenii au la dispoziţie două zone de agrement: Ştrandul şi pădurea Ceala. Iată că printr-o admirabilă iniţiativă privată, celor două obiective li se mai adaugă şi **„Cabana Las Vegas"** din Ghioroc, loc unde concitadinii noştri îşi pot petrece sfârşitul de săptămână în condiţii cât se poate de naturale.

Pe lângă pescuitul pe lac şi plimbatul cu barca, sky-jeet-ul sau cu hidrobicicleta, turiştii vor putea aborda în permanenţă şi serviciile unui elicopter. În plus, a fost amenajat un salon de masaj la standarde occidentale, existând inclusiv serviciul de bar şi bucătărie pe plajă...

Meniul este tradiţional (vânat, peşte, afumături etc.), totul aflat sub coordonarea managerului Bulzan, om cu o experienţă de peste 30 de ani în comerţ.

D. S.
FOTO: V. MUSCA

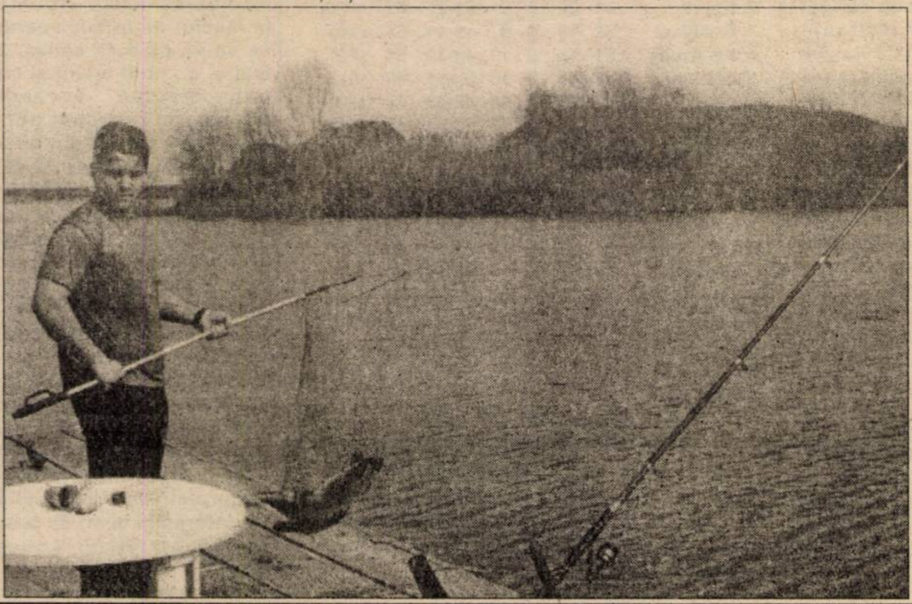

IEPURAȘ ȘI OUĂ ROȘII

Iată că și anul acesta pentru sportul arădean a venit iepurașul cu ouă roșii, sărbătoarea Sfintelor Paști fiind întâmpinată cu rezultate bune, atât în competițiile interne, cât și internaționale. Să subliniem, în primul rând, performanța halterofililor arădeni la C.E. desfășurate la Sofia, unde la cele trei medalii de bronz ale lui Adrian Jigău se adaugă „argintul" de la smuls a lui Adrian Mateaș, în cadrul categoriei 105 kg, el reușind să ridice bara de oțel în greutate de 185 kg. Deci, la actuala ediție a „europenelor" delegația României a obținut patru medalii prin cei doi valoroși halterofili de la C.S. Astra Arad, pregătiți la club de antrenorul emerit Gheorghe Biriș, performanță pentru care merită, cu prisosință, felicitări.

Plecate pentru a susține două meciuri la București, baschetbalistele de la BC ICIM Arad au rezolvat problema accederii în finală după primul meci cu studentele de la Sportul, ducând scorul general la 3-0, pentru ca apoi să se îndrepte imediat spre casă, iar seara să fie prezente la Înviere. Peste o săptămână vor juca, din nou, finala campionatului național, pe care l-au câștigat, până acum, de trei ori, din care în ultimii doi ani consecutiv. Iată că după finala băieților de la West Petrom, vom asista la o nouă tentativă de câștigare a titlului național, de data aceasta a fetelor și sperăm ca ea, tentativa, să și fie încununată de succes, indiferent pe cine vor întâlni fetele noastre în finală, pe Livas Târgoviște sau Rapid București.

În Divizia B la fotbal, FC UTA este scutită de emoții în acest final de sezon, în sensul că a pierdut trenul promovării încă din primul meci al returului, când nu a putut ține pasul, pe teren propriu, cu Gaz Metan Mediaș, dar nici nu este prinsă în hora retrogradării. Horă care oricum s-a încheiat prin retrogradarea, în urma scandalului de corupție, echipelor Drobeta Tr. Severin și Chimica Târnăveni. Meciul de sâmbătă, cu FC Bihor, i-a dus lui Căli-gol bucuria de a înscrie, reușind rara performanță de a marca patru goluri într-un meci. Pentru Mariș nu este o premieră, el a mai fost în postura de a marca de patru ori, în urmă cu un an la Dej, cu Unirea. Meciul de astăzi, cu Poli, de pe Bega, este o bună ocazie pentru Mariș de a se număra, din nou, printre marcatori, singur sau alături de coechipieri, în încercarea de a obține o nouă victorie de palmares.

ALEX. CHEBELEU

Minutul 91

În lipsa antrenorului echipei oaspete, Costel Orac, la conferința de presă organizată imediat după finalizarea întâlnirii a fost prezent doar Marcel Coraș. Antrenorul F. C. UTA a declarat reprezentanților mass-media, în esență, următoarele: „Victoria noastră o consider logică și meritată. Am dominat 95% din joc. Mulțumesc tuturor jucătorilor, publicului, pentru răbdare și ziariștilor, pentru înțelegere. Vă urez sărbători fericite. Revenind la meci, cred că nu s-a pus problema învingătorului. A fost la discreția noastră. S-au spulberat astfel bârfele și presupunerile privitoare la această partidă, indiferent de verdictul dat împotriva Chimicii și Drobetei. Mariș a fost o surpriză plăcută, însă a evoluat prea egoist, în unele momente. Față de echipa aliniată în campionatul trecut, F. C. Bihor este în scădere valorică. Singurul fotbalist care se regăsește și în acea formație este Burescu. Meciul următor cu Poli Timișoara îl apreciez ca fiind unul normal. Nu avem nimic de pierdut. De luni (n. a. - am intrat) intrăm în cantonament. Important este că publicul a strigat, iarăși, numele echipei favorite, după multe luni. Este un lucru bun. Păcat că a venit în număr cam mic la stadion. Vrem să ne continuăm seria favorabilă și să câștigăm la Timișoara. Vom juca la victorie!".

ADRIAN HĂRȚĂU

Recital Mariș

UTA-F.C. BIHOR 4-0 (1-0)

● Stadionul UTA, vreme frumoasă, gazon bun, spectatori 2000 ● UTA: Papp-Diaconescu, Găman, Botiș, Panin-Almășan (Bogoșel, min. 63), Todea, Ciubăncan (Ikpe, min. 53) - Popescu, Mariș, Boroș (Anca, min. 78); F. C. BIHOR: Câmpan-Todea (Pantea, min. 81), Macavei, Farcaș, Lingurar, Ulici, Darha, Dumitru, Cârlig (Burescu, min. 46) - Popa (Siminic, min. 73), Lungan ● A marcat Mariș (min. 39, 51, 76, 79) ● Arbitraj satisfăcător al trioului Dudu Georgescu jr. - Radu Petrovici - Constantin Vărzaru, toți din București ● Șuturi la poartă: 20-4. Pe poartă: 13-0 ● Raportul cornerelor: 6-2 ● Cartonașe galbene: Mariș (min. 24), Todea (min. 59), respectiv... Todea (min. 26), Dumitru (min. 55) ● Observator FRF: Cornel Sorescu (Pitești) ● Jucătorul meciului: Mariș.

Sâmbătă, de sărbători, UTA a făcut una dintre cele mai bune partide din ultima vreme. Când afirmăm acest lucru, ne gândim atât la scorul de pe tabelă cât și la jocul etalat, net superior adversarei. Instalată în jumătatea de teren a bihorenilor încă din primul minut, UTA își va crea o sumedenie de ocazii. Notăm câteva dintre ele - Popescu (min. 3, apără Câmpan), Mariș (min. 8, șut în plasa laterală și min. 15, reluare în brațele portarului), Botiș (min. 18), Ciubăncan (min. 34, reține Câmpan). Totodată, Macavei va respinge balonul de pe linia porții, în min. 19, pentru ca în min. 30, Ciubăncan și Popescu să nu se înțeleagă în fața golului. Primul șut la poartă al oaspeților îl vom consemna doar în min. 32, fiind expediat de Cârlig (pe poartă nu a fost nici unul, în tot meciul!). Până atunci neînsoțită de șansă, UTA deschide scorul prin Mariș, în min. 39. „Căli-gol" primește balonul deviat cu capul, inspirat, de Boroș, trimițându-l plasat, în colțul lung (1-0). Va fi începutul unui adevărat recital, Mariș înscriind nu mai puțin de patru goluri. Realizare, desigur, memorabilă. Până la pauză, UTA își trece în cont încă o oportunitate. Rămas singur-singurel, Popescu încearcă o execuție pretențioasă, ratând majorarea diferenței în min. 44.

Repriza a doua aparține, în totalitate, „Bătrânei Doamne". Asediul nu încetează și, în min. 51, Mariș găsește vinclul de la marginea careului, șutând foarte frumos, cu boltă, în plasă (2-0). Tot el va izbuti un alt gol de kinogramă în min. 76, când reia extraordinar cu capul, de la 12 m, balonul centrat de Popescu (3-0). După o ocazie a aceluiași Mariș, în min. 79 va fi stabilit rezultatul final. Cursă pe flancul stâng al lui Popescu și șut din careu, fără speranțe, al golgeterului arădean (4-0), care apoi va fi aproape de a cincea reușită... În rest, să evidențiem jocul bun al lui Diaconescu, în repriza întâi, care a urcat adesea în atac pe extrema dreaptă, centrând „ca la carte" și al lui Popescu, în partea a doua, „nouarul" gazdelor oferind două pase de gol. Ultimele detalii referitoare la întâlnire ar fi că Todea s-a ales, în cele din urmă, cu un nou cartonaș galben, după mai multe etape de abstinență, arbitrajul nu a prea mulțumit, luându-se unele decizii eronate, iar „alb-roșii" au fost în pelerinaj, vineri seara, la Mănăstirea Gai, răsplătindu-și suporterii cu un splendid succes, a doua zi. Din fericire, în pofida unor mici agitații, incidentele între membrii galeriilor nu și-au făcut simțită prezența, forțele de ordine fiind la datorie.

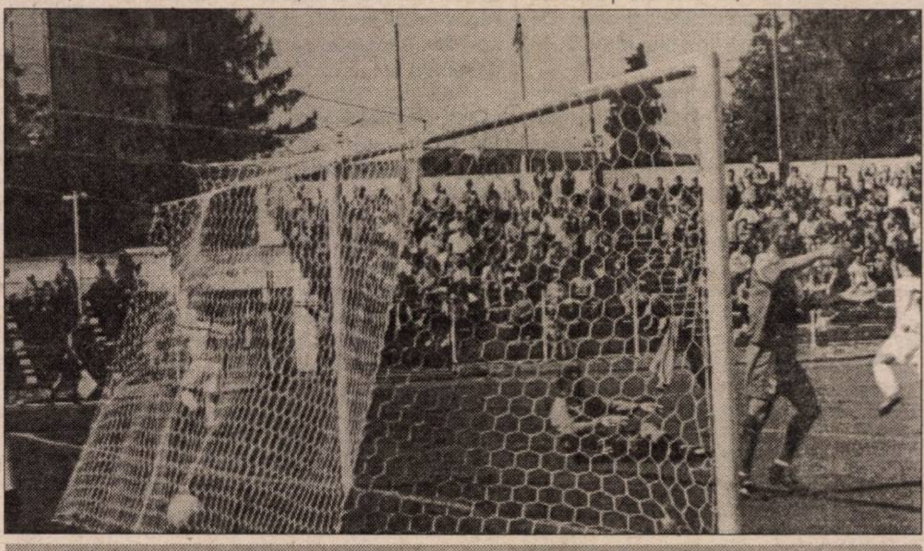

Balonul a poposit de patru ori în plasa porții bihorene. „De vină" a fost de fiecare dată atacantul UTA-ei, Călin Mariș.

Foto: AL. MARIANUȚ

ADRIAN HĂRȚĂU

DIVIZIA B - SERIA A II-A

REZULTATELE ETAPEI A XXX-A

Olimpia Satu Mare-Jiul Petroșani 2-1; Gaz Metan Mediaș-Universitatea Cluj 6-0; **UTA-F. C. Bihor Oradea 4-0**; Minerul Motru-Apullum Alba-Iulia 0-1; Corvinul Hunedoara-„Poli" Timișoara 0-0; Inter Sibiu-ARO Câmpulung 1-2; Flacăra Vâlcea-ASA Târgu-Mureș 0-3; UM Timișoara și Electrobere Craiova au stat deoarece adversarele pe care trebuia să le întâlnească, F. C. Drobeta și Chimica Târnăveni au fost retrogradate în Divizia C. Acestea din urmă urmează să piardă cu 3-0 toate partidele pe care le mai aveau de disputat în acest sezon.

Clasament

1. Gaz Metan	30	19	6	5	50-18	63	(+18)
2. Corvinul	30	16	4	10	47-27	52	(+7)
3. ARO	30	16	3	11	43-28	51	(+6)
4. UTA	30	15	4	11	43-28	49	(+4)
5. Drobeta	30	15	3	12	44-38	48	(+3)
6. Apulum Alba Iulia	30	14	5	11	46-36	47	(+2)
7. Electro Bere	30	15	2	13	47-44	47	(+2)
8. Olimpia	30	12	8	10	36-27	44	(-1)
9. Jiul Petroșani	30	13	5	12	33-36	44	(-1)
10. UMT	30	11	10	9	47-40	43	(-2)
11. Flacăra	30	11	8	11	37-34	41	(-4)
12. Inter Sibiu	30	12	5	13	35-40	41	(-4)
13. ASA Tg. Mureș	30	11	6	13	38-35	39	(-6)
14. Chimica	30	11	4	15	32-47	37	(-8)
15. F. C. Bihor	30	9	10	11	27-47	37	(-8)
16. „Poli" Timișoara	30	10	6	14	43-51	36	(-9)
17. „U" Cluj	30	6	5	19	27-65	23	(-22)
18. Minerul Motru	30	5	4	21	26-60	19	(-26)

ASTĂZI, „POLI" - UTA

Divizia B, seria a II-a, programează astăzi, de la orele 15,00, partidele etapei a XXXI-a, intermediară. UTA se deplasează la Timișoara pentru a întâlni „Politehnica" într-un derby de tradiție. Celelalte jocuri ale rundei: „U" Cluj-Minerul Motru; F. C. Bihor-Gaz Metan; Apulum Alba-Iulia - Flacăra Vâlcea; Electro Bere-U. M. Timișoara; ARO C-lung-Corvinul; Jiul Petroșani-Inter Sibiu; ASA Tg. Mureș și Olimpia Satu Mare stau după excluderea din campionat a echipelor DROBETA Tr. Severin și CHIMICA Târnăveni.

De astăzi

TURNEU ZONAL DE JUNIORI LA ARAD

În aceste zile orașul nostru este gazda turneului zonal de juniori C (copii născuți în anul 1985). Aradul este reprezentat de formația Inter (UTA) - antrenor Viorel Pasc - alături de care vor mai lua startul echipele: Jiul Petroșani CSȘ Caransebeș și Liceul Banatul Timișoara. Primul meci are loc în această dimineață pe stadionul UTA, începând cu orele 10,00, pentru ca de la orele 12,00 să înceapă cea de-a doua partidă contând pentru prima etapă. Celelalte două runde se vor consuma mâine și vineri, de la aceleași ore pe terenurile CPL, respectiv CSȘ Gloria. Formația ce va ocupa primul loc în clasament după cele trei zile de întreceri se califică în semifinale.

C. MNERIE

Divizia A „URSUS"

CORABIA FARULUI SE SCUFUNDĂ

Etapa a XXXI-a a primului eșalon fotbalistic al țării a complicat și mai mult calculele din subsolul clasamentului, unde nu mai puțin de 7 echipe se bat pentru a evita ultimul loc retrogradant. Aceste calcule vor continua, după toate probabilitățile până în ultima rundă. Dar să vedem ce s-a întâmplat în weekendul trecut.

● **Ceahlăul - Oțelul 3-2.** Meci frumos în uvertura etapei, în care gălățenii au cedat după mare luptă. ● **Dinamo - F.C. Național 1-0.** Campionii s-au impus greu, prin reușita rezervei Aldea, la capătul unui joc încărcat de ratări. ● **F.C.M. Bacău - Gloria Bistrița 3-2.** Partidă pentru public în Moldova, fără emoții, dar cu goluri multe. Fl. Petcu (2) și O. Rotariu fost mai inspirați decât Miszti și M. Alexandru. ● **Astra - Extensiv 1-1**. Surpriza etapei au produs-o „retrogradații" de la Extensiv care au reușit să de-a bătăi de cap serioase astralilor. Goluri: Ilyes-Lepădatu. ● **F.C. Onești - Rapid 2-5**. Victorie clară a giuleștenilor în fieful unei echipe retrogradate. Dăscălescu și Schumacher de câte două ori și Constantin l-au obligat pe Mandric să „umble" mult prin poartă. ● **Steaua - F.C. Argeș 0-1.** Rezultatele Stelei nu mai miră pe nimeni, chiar dacă sâmbătă portarul Argeșului, Tene, a făcut minuni. Singurul gol al partidei a fost marcat de Diță. ● **CSM Reșița - Rocar 0-1.** Bucureștenii „s-au scos" la Reșița, la capătul unui joc caracterizat drept o murdărie. Pitu a bătut gongul în piesa de pe Bârzava. ● **„U" Craiova-Petrolul 5-1.** Scorul etapei l-a realizat „Știința", însă oltenii nu au scăpat de griji, având nevoie de puncte de afară. Claudiu Niculescu a realizat „tripla" iar Bărcăuan și Sava au parafrazat „măcelul". ● **Farul - F.C. Brașov 0-0.** Derby-ul retrogradării s-a încheiat în favoarea oaspeților care au apărat un rezultat alb în fața neputinței „marinarilor". Cu acest nul, Farul intră serios la apă.

Clasament

1. Dinamo	31	25	3	3	80-32	78	(+30)
2. Rapid	31	20	5	6	61-37	65	(+20)
3. Ceahlăul	31	16	6	9	49-41	54	(+6)
4. FC Argeș	31	15	6	10	40-30	51	(+6)
5. Steaua	31	15	3	13	52-51	48	(0)
6. Gloria	31	15	2	14	46-43	47	(+2)
7. Oțelul	31	14	4	13	50-44	46	(+1)
8. FCM Bacău	31	13	6	12	35-36	45	(-3)
9. Astra	31	12	8	11	40-37	44	(-4)
10. FC Național	31	13	4	14	53-41	43	(-2)
11. Rocar	31	14	1	16	46-47	43	(-2)
12. U Craiova	31	12	6	13	41-36	42	(-6)
13. Petrolul	31	12	5	14	46-52	41	(-4)
14. FC Brașov	31	12	4	15	47-42	40	(-5)
15. Farul	31	11	7	13	35-43	40	(-8)
16. FC Onești	31	8	3	20	34-81	27	(-21)
17. CSM Reșița	31	5	8	18	34-63	23	(-25)
18. Extensiv	31	4	5	22	25-58	17	(-28)

ETAPA VIITOARE - ASTĂZI, ORELE 18,00:

Oțelul-Steaua; FC Argeș-Dinamo; F.C. Național-F.C. Onești; Rapid-Farul; Rocar-„U" Craiova; F.C. Brașov-CSM Reșița; Gloria Bistrița-Ceahlăul; Extenisv-FCM Bacău; Petrolul-Astra.

„RED FIGHTERS", LA TIMIȘOARA

Tifosii „Red Fighters" care doresc să-și însoțească echipa favorită la meciul de la Timișoara, ce se va disputa astăzi, 3 mai a. c., sunt anunțați că pot efectua această deplasare cu trenul personal care pleacă din gara ARADUL Nou la ora 12,40. Suporterii din cartierul VLAICU se vor reuni la ora 11,00, în fața stadionului UTA. Restul suporterilor se vor reuni în fața gării ARADUL Nou la ora 12,30.

Prețul deplasării: 10.000 lei/suporter.

Suporterii interesați să efectueze deplasarea la Timișoara cu autocarul sunt anunțați că plecarea este la ora 14,00, prețul excursiei fiind de 10.000 lei. Informații la nr. de telefon 092/447779 (dl. Armaș Ioan).

Baschet masculin

Cu West Petrom, Coreea de Nord și B. K. Belgrad

„NAȚIONALA" SE PREGĂTEȘTE LA ARAD

În orașul nostru, activitatea baschetbalistică este aproape continuă. Deși abia încheiat campionatul Diviziei A masculin, în cadrul căreia s-a pecetluit reușita echipei West Petrom Arad, ocupantă a locului 2 în clasament, sportul cu mingea la coș revine în centrul atenției. De astăzi, la Sala Sporturilor „Victoria", lotul național coordonat de „principalul" formației petroliste, Dragan Petricevic și de antrenorul Socedului, Ioan Constantin, efectuează un stagiu de pregătire.

În componența reprezentativei României sunt patru jucători arădeni, anume Attila Veres, Cătălin Burlacu, Rareș Apostol și Levente Szijarto. „Tricolorii" revin în „focul" antrenamentelor după cantonamentul de la Băile Felix și sărbătorile pascale. Ei au drept obiectiv asigurarea prezenței la calificările pentru Campionatul European din anul 2003, în acest sens participând, în perioada 17-21 mai, la turneul organizat la Vejle în compania echipelor similare ale Danemarcei, Georgiei, Ciprului, Luxemburgului și Irlandei (promovează primele două clasate, iar gruparea de pe locul 3 susține baraj).

În paralel cu selecționata țării noastre, la Polivalentă se pregătește - tot începând de astăzi - vicecampioana B. C. West Petrom Arad, sub comanda directorului tehnic, Emeric Dávidhazy. Din această grupare absentează momentan stranierii Miljan Marjanovic, Milorad Kmezic și Nikola Nikolic, care își petrec vacanța în țara de origine, Serbia, fiind învoiți până la data de 7 mai. Alături de medaliații cu argint, vor fi convocați la preparative și unii componenți ai echipei de tineret a clubului, ce activează în eșalonul secund.

Pentru săptămâna următoare este preconizată o atractivă competiție cu caracter de verificare. Se vor întrece România, West Petrom, B. K. Belgrad și Coreea de Nord, într-un turneu care, sperăm să fie gustat de publicul arădean. Vă vom ține la curent cu amănunte, pe măsura apropierii de eveniment.

*

Din selecționata României mai fac parte Iheadindu, Fometescu, Lăpuște, Scobai, Popa, Alecu, Tordai, Săftescu, Alexe, Stănescu și C. Ștefan. Nu există absenți nemotivat. C. Ștefan și Săftescu acuză probleme medicale, situația lor clarificându-se în aceste zile, în vreme ce Stănescu era așteptat să sosească azi noapte din SUA, cu avionul.

ADRIAN HĂRȚĂU

ADRIAN MATEAȘ - ARGINT LA „EUROPENELE" DE HALTERE

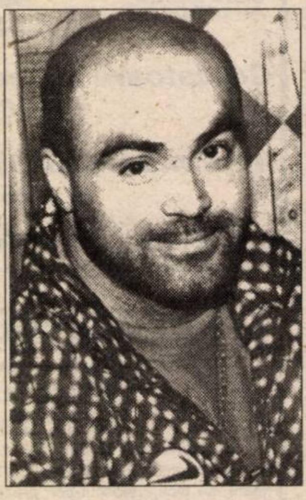

În ultima zi a Campionatelor Europene de haltere de la Sofia, un alt sportiv arădean a cucerit o medalie pentru delegația României. După cele trei medalii de bronz cucerite de Adrian Jigău, a venit rândul lui Adrian Mateaș să obțină o medalie dintr-un material mai prețios.

Astfel, în cadrul categoriei 105 kg, la stilul smuls - în proba lui preferată - Adrian Mateaș a ridicat bara de 135 kg, ceea ce i-a adus medalia de argint. Aceeași greutate au mai smuls-o și alți trei concurenți, dar sportivul arădean legitimat la CS Astra a fost mai ușor la cântar decât ceilalți. Din păcate, la „aruncat", Adi a ratat, ieșind din cursa pentru un eventual loc pe podium și la total. Oricum, pentru Adrian Mateaș, această medalie înseamnă enorm și vine ca o încununare a muncii sale. Dar, gândul lui și nu numai, se îndreaptă deja spre Jocurile Olimpice de la Sydney, visul oricărui sportiv, unde o medalie valorează cât o întreagă carieră.

D. SCRIDON
Foto: **ȘT. MATYAȘ**

Baschet feminin

B.C. ICIM ÎȘI VA CUNOAȘTE ASTĂZI ADVERSARA DIN FINALĂ

● Așa cum au promis, fetele de la B.C. ICIM Arad s-au ținut de cuvânt și au încheiat rapid conturile în semifinala C.N., cu Sportul. ● După două victorii pe teren propriu, la sfârșitul săptămânii trecute, elevele antrenorului George Mandache s-au impus în chiar primul joc disputat în Sala Agronomia, într-un supărător anonimat. ● În tribune, legea au făcut-o cei 10 suporteri ai ICIM-ului, conduși de Zoran Arsenov - care, pregătesc deja fiesta din finală, prin repetiții zilnice, de la orele 19,00, la Sala Sporturilor - adversar fiindu-le doar vulgarul părinte al jucătoarei bucureștence, Kapellovics. ● Repriza secundă a fost urmărită din tribune și de „greii" federației, Mircea Câmpeanu și Jean Antonescu, care s-au întreținut cu managerul ICIM-ului, Stelian Văduva. ● Despre partida în sine puține de spus. Campioanele en-titre au condus de la început până la sfârșit, emoțiile apărând doar în ultimul minut pe fondul unei automulțumiri a fetelor noastre, care s-au văzut prea repede cu „sacii-n căruță". ● Admirabil efortul Ancuței Stoenescu de a juca strângând din dinți, încă din debutul partidei. Nici căpitanul echipei arădene, Carmen Nastor nu s-a lăsat mai prejos, ea dorind să continue deși a fost placată ca la rugby de Porumbel și s-a ales cu o accidentare la cot. ● Studentele s-au bazat prea mult pe aruncările de la distanță (opt reușite) și chiar acest procedeu le-a trădat pe final, când Ciortan a ratat victoria printr-o „triplă". Oricum, ar fi fost nedrept ... ● Astăzi, fetele noastre își vor cunoaște adversarul din finală. În cealaltă semifinală, Rapidul a egalat situația (scor 2-2) în confruntarea cu Oțelul Livas Târgoviște, dar jocul decisiv se dispută în această după-amiază în orașul de sub Turnul Chindiei. ● De-o fi una, de-o fi alta, ICIM-ul tot spre un nou titlu național se îndreaptă.

DANIEL SCRIDON

Fotbal internațional

Verona relansează lupta pentru titlu în Italia

Germania - etapa a 32-a

Unterhaching - Werder Bremen 1-0; Hamburg - Bayer Leverkusen 0-2; Bayern München - Hansa Rostock 4-1; F.C. Kaiserslautern - SSV Ulm 6-2; VFB Stuttgart - Borusia Dortmund 1-2; Schalke 04 - München 1860 2-2; Herta Berlin - Freiburg 0-0; MSV Duisburg - Arminia Bielefeld 0-3; Eintracht Frankfurt - Wolfsburg 4-0.

În clasament: 1. Leverkusen 70 p; 2. B. München 67 p; 3. Hamburg 55 p .... 16. Ulm 32 p; 17. Bielefeld 29 p; 18. Duisburg 21 p.

Anglia - etapa a 36-a

Bradford - Wimbledon 3-0; Aston Villa Sunderland 1-1; Chelsea - Liverpool 2-0; Southampton - Leicester 1-2; Tottenham - Derby county 1-1; Sheffield Wed. - Leeds Utd 0-3; Watford - Manchester Utd 2-3; Newcastle Utd - Coventry 2-0; West Ham - Middlesbrough 0-1.

În clasament: 1. Manchester Utd 85 p; 2. Arsenal 66 p; 3. Liverpool 66 p; 18. Wimbledon 32 p; 19. Sheffield Wed. 27 p; 20. Watford 20 p.

Franța - etapa a 32-a

Bastia - Paris S.G. 1-2; Nancy - Nantes 2-1; Troyes - Rennes 1-0; Montpellier - F.C. Metz 1-0; Lens - Lyon 4-3; Sedan - Monaco 2-1; Le Havre - Strasbourg 0-1; Auxerre - Marseille 2-2; St. Etienne - Bordeaux 1-2.

În clasament: 1. A.S. Monaco 62 p; 2. Paris S.G. 54 p; 3. Bordeaux 53 p ....16. Nantes 37 p; 17 Le Havre 34 p; 18. Montpellier 30 p.

Italia - etapa a 32-a

Bari - Roma 0-0; Cagliari - Bologna 2-2; Fiorentina - Lecce 3-0; Lazio - Venezia 3-2; Milan - Piacenza 1-0; Parma - Udinese 0-0; Perugia - Inter 1-2; Torino - Reggina 2-1; Verona - Juventus 2-0.

În clasament: 1. Juventus 68 p; 2. Lazio 66 p; 3. Milan 57 p; 4. Inter 55 p .... 15. Torino 33 p; 16. Venezia 26 p; 17. Cagliari 21 p; 18. Piacenza 20 p.

Rezultatele celorlalte partide incluse în Concursul Pronosport din 30.04.2000 sunt: Alzano - Pistoiese 1-2; Napoli - Cosenza 1-0; Ternana - Ravenna 0-0; Treviso - Sampdoria 1-0.

Spania - etapa a 35-a

Alaves - Valladolid 1-0; Mallorca - Betis Sevilla 4-0; Espanyol - Real Madrid 0-2; Rayo Vallecano - Valencia 1-3; Atletico Madrid - F.C. Barcelona 0-3; Zaragoza - Athletic Bilbao 0-0; F.C. Sevilla - Oviedo 2-3; Real Sociedad - Malaga 2-2; Racing Santander - Numancia 1-1; Celta Vigo - Deportivo La Coruna 2-1.

În clasament: 1. Deportivo 64 p; 2. Barcelona 62 p; 3. Zaragoza 59 p .... 13. Betis Sevilla 36 p; 19. Atletico Madrid 33 p; 20. F.C. Sevilla 27 p.

C. M.

Fotbal - Divizia D „ROWO"

Rezultatele etapei a XXXI-a

Tricoul Roșu - Gloria Arad 0-4; Frontiera Curtici - Crișana Sebiș 2-0; Semlecana Macea - Șoimii Pâncota 0-0; F.C. Ineu - Șoimii Lipova 5-3; Păulișana Păuliș - Comera Arad 0-2; Victoria Nădlac - Romvest 4-0; Dacia Beliu - Podgoria Ghioroc 3-0; Crișul Chișineu Criș - Motorul Astra 3-1. CPL Arad a stat.

Etapa următoare (sâmbătă, 6 mai): Motorul - Nădlac; CPL - Beliu; Ghioroc - Crișul Ch. Criș; Lipova - Tricoul Roșu; Comera - F.C. Ineu; Romvest - Păuliș; Gloria - Macea; Pâncota - Curtici. Sebiș stă.

CLASAMENT

1. Motorul	29	22	2	5	87-33	68	(+26)
2. Pâncota	29	17	6	6	62-30	57	(+15)
3. F.C. Ineu	29	17	4	8	62-31	55	(+10)
4. Tr. Roșu	29	14	8	7	55-31	50	(+5)
5. Gloria	29	15	3	11	69-34	48	(+6)
6. Curtici	29	15	3	11	59-58	48	(+3)
7. Sebiș	30	13	8	9	57-40	47	(+2)
8. Comera	29	13	4	12	63-70	43	(+1)
9. Lipova	29	12	4	13	58-60	40	(-2)
10. Ch. Criș	30	11	6	13	48-62	39	(-6)
11. Romvest	29	12	3	14	37-51	39	(-3)
12. Nădlac	29	12	2	15	44-52	38	(-7)
13. CPL	29	11	3	15	53-48	36	(-6)
14. Păuliș	29	10	5	14	46-59	35	(-10)
15. Macea	29	7	9	13	39-60	30	(-15)
16. Beliu	30	6	2	22	30-88	20	(-28)
17. Ghioroc	29	4	2	23	27-89	14	(-28)

* Minerul Moneasa s-a retras din campionat.

ȘOIMII LIPOVA - ÎN DOLIU

Conducerea Asociației Sportive Șoimii Lipova este în doliu. Tânărul și talentatul atacant al divizionarei D, **Alin Filimon** a încetat din viață, la doar 22 de ani, în urma unui tragic accident. Redacția Sport a ziarului „Adevărul" este alături de familia îndoliată și de componenții echipei Șoimii Lipova în aceste momente grele și le transmite sincere condoleanțe. Dumnezeu să-l ierte!

Campionatul Județean „Onoare"

Rezultatele etapei a XXVIII-a

Înainte Sânmartin - Înfrățirea Iratoș 1-2; Stăruința Dorobanți - Unirea Șeitin 5-0; Unirea Sântana - Șiriana Șiria 3-5; Armonia Ineu - Șoimii Șimand 2-0; A.S. Vladimirescu - Victoria Felnac 6-0; Flacăra Țipari - Recolta Apateu 2-1; Dinamo Zărand - Viitorul Șepreuș 2-0; Voința Semlac - Olimpia Bârzava 0-3 (f. j.). ICRTI a stat.

CLASAMENT

1. Șiria	26	19	5	2	108-30	62	(+23)
2. Vladimirescu	26	19	2	5	72-28	59	(+20)
3. Felnac	27	18	2	7	68-54	56	(+17)
4. Sântana	26	16	2	8	66-50	50	(+11)
5. Dorobanți	26	11	10	5	74-33	43	(+4)
6. A. Ineu	26	12	6	8	51-39	42	(+3)
7. Apateu	27	14	0	13	48-70	42	(0)
8. Șeitin	27	13	2	12	59-60	41	(+2)
9. ICRTI	26	12	3	11	59-42	39	(+2)
10. Iratoș	26	11	4	11	43-48	37	(-5)
11. Șimand	27	11	3	13	46-56	36	(-6)
12. Șepreuș	27	10	3	14	55-64	33	(-6)
13. Bârzava	26	9	4	13	50-60	31	(-9)
14. Zărand	27	8	1	18	44-80	25	(-17)
15. Sânmartin	26	6	5	15	49-77	23	(-16)
16. Țipari	26	5	4	17	32-74	19	(-20)
17. Semlac	26	2	0	14	17-76	6	(-33)

* Victoria Zăbrani a fost exclusă din campionat.
* Voința Semlac nu s-a înscris pentru retur.

Sport școlar

Recent s-a desfășurat Campionatul de handbal fete al Școlii Generale cu clasele V-VIII din Macea.

Campionatul a avut o desfășurare pe două categorii de vârstă, după cum urmează:

Categoria I: 11-12 ani

Rezutlate: Clasa a V-a A - Clasa a V-a B	4-2
Clasa a VI-a A - Clasa a VI-a B	1-7
Finala: Clasa a V-a A - Clasa a VI-a B	3-2

Remarcatele acestei categorii de vârstă au fost Floica Caciuc și Romina Hubert (VI B).

Categoria a II-a: 13-14 ani

Rezultate: Clasa a VII-a A - Clasa a VII-a B	14-0
Clasa a VIII-a A - Clasa a VIII-a B	9-1
Finala: Clasa a VII-a A - Clasa a VIII-a A	6-5

Remarcări: Rodica Ardelean și Romina Mihu (ambele VII-a A)

Organizatorul și, în măsura posibilităților, sponsorul acestui campionat a fost profesorul de sport al școlii, dl. Gheorghe Creț.

SORIN CAZAN

C.E. de tenis de masă

Jucătorul suedez de tenis de masă Peter Karlsson a cîștigat, luni, proba masculină de simplu din cadrul Campionatelor Europene care s-au disputat la Bremen, informează AFP.

Peter Karlsson, numărul 11 mondial, l-a învins, în finala probei masculine din cadrul acestei competiții, cu scorul de 21-15, 21-18, 21-16, pe jucătorul croat Zoran Primoraci, numărul 4 mondial. Cîștigătorii celei de-a 22-a ediții a Campionatelor Europene la tenis de masă, care s-a încheiat luni, la Bremen, sunt următorii: Simplu masculin: Peter Karlsson (Suedia) Dublu masculin: Patrick Chila/Jean-Philippe Gatien (Franța)

Masculin pe echipe: Suedia (Jan-Ove Waldner, Jorgen Persson, Peter Karlsson, Fredrik Hakasson, Peter Nilsson)

Dublu mixt: Alexsandar Karakasevici/Ruta Garkauskaite (Iugoslavia /Lituania)

Simplu feminin: Qianhong Gotsch (Germania)

Dublu feminin: Csilla Batorfi/Krisztina Toth (Ungaria)

Feminin pe echipe: Ungaria (Krisztina Toth, Csilla Batorfi, Maria Fazekas, Zita Molna).

S.C. ECOS-IMPEX S.R.L.

Arad, Calea A. Vlaicu 257 (lângă Peco) tel. 289740

DEPOZIT MATERIALE DE CONSTRUCȚII

Vinde din stoc și preia comenzi la:

■ țigle indigene și din import Ungaria; ■ cărămidă indigenă și import Ungaria ■ B. C. A. și bolțari din beton; ■ oțel beton; ■ var, ciment, ipsos, glet, adezivi ■ plasă gard, rabitz, cuie; ■ diferite materiale de construcții

■ bolțari 30x25x20 - 461.500 lei/mc pentru 20 buc/m2 zidărie de 30 cm

■ bolțari 30x15x20 - 552.000 lei/mc pentru 16 buc/m2 zidărie de 15 cm

Preia comenzi pentru orice tip de mobilă din pal melaminat import, bucătărie, birotică, camere copii, sufragerii.

O soluție la cheie

TRANSPORT ȘI MONTARE LA DOMICILIU GRATUIT.

(4873577)

INFOTON ROMÂNIA

Str. L. Blaga, nr. 2-4

Tel.: 280175, 281800

INFOTON ROMÂNIA DISTRIBUITOR AUTORIZAT

MINOLTA

Consumabile și piese de schimb originale

Copiatoare alb/negru, digitale, color, 13 .. 60 pagini/minut !

Imprimante LASER alb/negru, color, 6 .. 25 pagini/minut !

Service garanție și post garanție

BIROTICĂ

Leximis Splaiul Gen. Gh. Magheru Bl. 329B (Micalaca) Tel./Fax: 057/270111; 270100, Arad

- Tehnică de calcul
  - PC Garanție 3 ani COMPAQ
  - imprimante HP, EPSON
- Copiatoare MINOLTA
- Seifuri
- Mobilier de birou
- Mașini de numărat bancnote
- Centrale telefonice SOLOMON

Vând imobil în Békéscsaba, Ungaria

- cu un teren de 17.738 mp, cu stație de încărcat gaz metan pentru autoturisme, atelier de reparat autoturisme, berărie și un spațiu pentru fabricat spirt, alcool, dotat cu utilaje necesare.

Se vinde și separat.

Preț informativ: 32 milioane forinți.

Informații la telefon (0036)66/431155, (0036)30/9459750.

PUBLICAȚIE DE VÂNZARE

Anul 2000, Luna Mai, ziua 10

CIRCIMSCRIPȚIA FISCALĂ ȘI TREZORERIA INEU

În temeiul art. 65 din O.G. 11/1996 privind executarea creanțelor bugetare, aprobată prin Legea 108/1996, cu modificările și completările ulterioare, se face cunoscut prin prezenta ca în ziua de 10 MAI 2000, orele 11,00, în localitatea Ineu, str. Republicii nr. 49, se va vinde prin licitație publică următorul bun imobil proprietate a debitorului SC Horticola SA în Ineu, str. Republicii nr. 49, cod fiscal R 1715801:

Denumirea bunului imobil Prețul de pornire al licitației

Imobil - clădire, spațiu vânzare, magazie birou....344.054.270 lei

(situat în Ineu, str. Republicii, nr. 49)

Licitația se va desfășura la sediul debitorului SC Horticola SA din Ineu, str. Republicii, nr. 49.

Carnetul de sarcini al licitației se poate consulta zilnic la Circumscripția Fiscală Ineu, str. Republicii nr. 16.

Eventualele oferte însoțite de dovada plății sumei de 34.405.427 lei (în contul 5005 codul fiscal al plătitorului deschis la Trezoreria Ineu) reprezentând garanția de participare la licitație se pot depune în scris la Registratura Circumscripției Fiscale Ineu până cel târziu în data desfășurării licitației.

(Chit. 0347499 Ag. Ineu)

D'art str. Mărășesti nr. 5, telefon 280858, fax 257324

Dacă nu ești conectat încă la **INTERNET**, să știi că aproape **1000** de arădeni ți-au luat-o deja înainte.

Nu e frumos să rămâi în urmă.

Vino repede la D'art și fă-te cu un abonament !

Ai 60 de linii digitale dial-up cu viteză de transmisie de 56 kbps !

Ai o lună abonament gratuit !

NOU **ARCO-TAXI ● ARCO-TAXI**

● *Tarif unic din 1 mai a.c. 1.700 lei/Km*

● *Pentru cel mai fidel client lunar 500.000 lei premiu.*

Sunați la **252028** și suntem prezenți la comanda dvs.!

Angajăm taximetriști cu autoturism propriu.

Acordăm: consum lunar 100.000 lei, 4 spălări auto gratuite, posibilitatea alegerii tarifului propriu, premiu 4 cauciucuri pentru cel mai bun taximestrist, posibilitatea angajării cu carte de muncă. (4469140)

OFERTA SPECIALĂ*

Monitor color 15" OSD 1280x1024
Carcasa AT200W
M/B MVP3 100MHz
Procesor MII 333
SDRAM 16 MB
Video 1MB RAM
FDD 1.44MB / 3"5
HDD 4.3 GB
Tastatura Win98
Mouse+pad

389 USD + TVA

NEGA Computer: Accesorii • Imprimante • Retele • Software • Service • ● 252840 Str.Cosbuc 21 nega@arad.ro

* Orice configuratie este posibilă

3 ani garantie www.negacomputer.arad.ro

Firmă privată specializată în distribuția națională a unor lideri mondiali fabricanți de materii prime din domeniul materialelor plastice,

recrutează un **INGINER COMERCIAL** pentru agenția sa din Arad.

Profil: 25-35 ani, domiciliul stabil în Arad sau Timișoara.
Studii superioare tehnice, de preferință mecanică sau chimie.
Aptitudini și experiență comercială.
Engleză, cunoștințe PC, permis de conducere.
Post evolutiv, director de agenție Arad.

Trimiteți CV și scrisoare de motivație în limba română la sediul firmei:
ROMPOLIMER Grup
Calea Timișorii nr. 212
2900 - Arad sau prin fax la no. **FAX: 057/287675**. (4469154)

PRIMĂRIA MUNICIPIULUI ARAD

Comisia tehnică pentru alegerile locale iunie 2000

ANUNȚ IMPORTANT

Pentru înscrierea pe listele electorale suplimentare a persoanelor cu **reședința (flotant)** stabilită în municipiul Arad **până la data de 4 martie 2000**.

Vă rugăm să vă prezentați la camera 104, et. 1.

Orar:

Luni, Miercuri, Vineri 8,00 - 14,00

Marți, Joi 8,00 - 16,00

(1420294)

S.C. PRODAGRO BIAN S.R.L ARAD

PROD AGRO BIAN

Tel/fax 057/288306

CUPOANELE ÎNCOTRO ?

Pentru folosirea rapidă și eficientă a cupoanelor, S.C. PRODAGRO BIAN S.R.L. Arad, str. Bicaz nr. 6, stă la dispoziția agricultorilor cu:

- semințe de porumb, floarea-soarelui, soia, orzoaică primăvară, lucernă, trifoi, ghizdei, legume, iarbă gazon;
- erbicide, fungicide, insecticide - pentru toate culturile;
- îngrășăminte chimice (granulate și lichide);
- stimulatori;
- furaje concentrate pui, găini, purcei, porci.

Produsele pot fi cumpărate și de la magazinele firmei din: Arad (Calea Timișorii nr. 35); Pecica, Nădlac, Lipova, Chișineu Criș, Ineu, Beliu, Sebiș, Gurahonț; Salonta - jud. Bihor; Timișoara (str. C. Porumbescu nr. 15), Sânicolau Mare - jud. Timiș.

VĂ ASTEPTĂM! (1420052)

AECTRA

La PORUMB, Basis și Titus înclină balanța

60$*/ ha în plus **Profitul tău**

Erbicidare tradițională

Erbicidare cu Titus Basis

Erbicidele postemergente de la AECTRA îți dau în plus un **profit de peste 60$**/ ha față de cultura erbicidată tradițional:

BASIS - combate buruienile problemă (inclusiv mohorul și pălămida), cu succes garantat până la stadiul de 5 frunze ale plantei.

TITUS - elimină buruienile pe termen lung (inclusiv costreiul, pirul și pălămida), cu aplicare eficientă până la 8 - 10 frunze ale plantei.

Comandă erbicidele BASIS și TITUS!
Acum la prețuri mai mici ca niciodată!
Profită și ai profit!

* În condițiile respectării în totalitate a schemelor de tratament AECTRA

Reprezentant local AECTRA: Gheorghe Benea 094.657.710
Fitofarmacii: **S.C. CARACATIȚA**, Loc. Pecica, Jud. Arad; Dl. Tripon Cornel

CREȘTE ȘI OCROTEȘTE AECTRA Agrochemicals

FEDERALCOOP FIL COM ARAD

ORGANIZEAZĂ LICITAȚIE

în data de 15.05.2000

pentru

VÂNZAREA SPAȚIULUI

cuprinzând brutăria Zerind

și o AUTODUBĂ de 10 tone.

Informații la telefon 252257, între orele 7,30-15,30.

CENTRUL OFTALMOLOGIC **OCULUS**

Medic primar Dr. Cristian Moraru

a introdus in premiera in Romania si va ofera interventii chirurgicale fara internare pentru:

- operatia **CATARACTEI** cu ultrasunete si implant de cristalin artificial foldabil

Experienta : peste 10.000 cazuri operate !

- corectarea cu **LASERUL EXCIMER** a viciilor de refractie: miopia, hipermetropia si astigmatismul

Sansa ta de a trai fara ochelari
Experienta : peste 1000 cazuri operate !

Tel. 01 - 230.21.14, 230.21.15, 230.21.16
Web: www.eye.ro E-mail: oculus@eye.ro

Institutul de Cercetare și Producție pentru Creșterea Bovinelor Balotești

cu sediul în Șoseaua București Ploiești km. 21, județul Ilfov, scoate la concurs, în condițiile Legii nr. 30/1990, postul de director pentru Stațiunea de Cercetare și Producție pentru Creșterea Bovinelor „MUREȘ" Arad.

Condiții de înscriere la concurs:

- Grad științific, doctor sau doctorand în specialitate.

Concursul va avea loc la sediul institutului, la adresa menționată mai sus, la 15 zile de la apariția anunțului în presă.

Dosarele se vor depune la aceeași adresă.

Relații la telefon: 01-7951202

Director,
Dr. Groza Viorel
(4469156)

ROLAND PLUS®

ROLAND PLUS
STR. SAGUNA NR.38
TEL/FAX 057/257 323
ORAR:
ZILNIC 9-17
SIMBATA 9-13

VINDE:
- USI BLINDATE PENTRU APARTAMENTE
- GRESIE SI FAIANTA IMPORT SPANIA-ITALIA
- TERMINATII PENTRU FAIANTA
- ADEZIVI, GLETURI, VOPSELE LAVABILE
- PARCHET, LAMBRIURI
- CALORIFERE ALUMINIU

EMOL WIENERBERGER

SISTEME DE ZIDARIE - POROTHERM

cărămida de bază a casei tale

TEL: 057 - 280179 / 280233

INTERNATIONAL COMPUTER SCHOOL

CURSURI CU REDUCERE DE PRET:
- INITIERE PC COPII **40** ORE - 250 000 LEI
- OPERATOR CALCULATOR **60** ORE - DIMINEATA - 480 000 LEI
  - PRANZ - 440 000 LEI
  - SEARA - 550 000 LEI
- LIMBA ENGLEZA - NIVEL MEDIU **60** ORE - 550 000 LEI
- CONTABILITATE - **75** ORE - 600 000 LEI

Diplome avizate M.E.N.
PRACTICA GRATUITA
PLATA IN 4 RATE

P-ta Sporturilor Bl. 25 - în incinta IIRUC Tel.057/230 309

SCHÖLLER angajează ȘEF DEPOZIT

Candidatul ideal este bărbat, posesor de permis de conducere cat. B, serios, ordonat, având cunoștințe de operare PC (Windows, Word, Excel), experiență în gestiune și disponibilitate pentru program de lucru prelungit. Se oferă salariu avantajos.

Cererile, însoțite de CV, se depun la adresa:
Arad, str. Pădurii 169-171 (8,00-16,00) până
MIERCURI, 10 MAI 2000

Informații la tel. 057-28.11.77

Societatea de Asigurare Reasigurare ARDAF S.A.
Direcția Asigurări de viață

Organizează selecție
Pentru ocuparea postului de
Consultant asigurări de viață.

Persoanele interesate trebuie să îndeplinească următoarele caracteristici minimale:
- stare de sănătate bună, prezență agreabilă
- studii medii, vârsta cuprinsă între 22 și 45 ani
- dinamism, spirit organizatoric, abilități de comunicare
- disponibilitate pentru program felxibil
- adaptabilitate, receptivitate la nou și capacitate de a lucra în echipă

Oferim câștiguri atractive și posibilități de dezvoltare a carierei profesionale.

Persoanele interesate din raza județului Arad sunt invitate să depună la secretariatul sucursalei ARDAF Arad din Arad str. I. C. Brătianu nr. 6-8, ap. 1, telefon 256276 fax 251684 până la data de 9.05.2000
- CV cu adresă completă
- scrisoare de intenție

Selecția va avea loc în data de 10.05., începând cu orele 10,00, la sediul Sucursalei ARDAF ARAD.

(4469157)

MEDIASOFT

Arad, str. Av. Ioan Sava nr. 5, tel/fax 057-**255886**

Organizează *CURSURI*

1. Operare pe calculator și rețele de calculatoare
(Windows, NC, MS-DOS, Baze de date-contabilitate, medici de familie, tehnoredactare Word)
din 15.05.2000, dimineața și după-masa
2. Secretariat computerizat - după masă - 15.05.2000
3. Contabilitate - după-masa - 29.05.2000
4. Topograf - după-masa - 29.05.2000
5. Utilizare Word - după masă - 15.05.2000
6. Utilizare Excel - după masă - 09.05.2000
7. Proiectare asistată (AutoCad 2000)
8. Programator ajutor
Diplome eliberate de **Ministerul Muncii.**

Nou!!! Workshop

Servicii de selectare și plasare forță de muncă

Baza de date *cuprinde ofertă de forță de muncă. Include automat cursanții MediaSoft.*
Se pot înscrie cei ce doresc un loc de muncă.
Agenții economici sunt invitați să consulte baza de date în vederea recrutării de personal.

(446958)

SOCIETATEA DE SERVICII INFORMATICE ARAD S.A.

Vă invită la noul modul de cursuri de inițiere în utilizarea calculatoarelor.

Cursurile se vor organiza după următorul program:

08 mai - 12 mai 2000 **Modulul Microsoft Word 97** ora 9 - 12

15 mai - 26 mai 2000 **Modulul Windows 2000** ora 11 - 15 sau 15 - 19.

NUMĂR LIMITAT DE LOCURI !!!

Pentru informații și detalii vă rugăm să ne contactați la tel. **057-256579 și 057-256592, 095-632821** e-mail: ssi@ramses.ro sau la sediul firmei pe str. Horia nr. 7.

Our client, a large multinational company, operating in the oil and gas industry, is now expanding its business in the western part of the country. Opportunity of employment exists for:

SALES REPRESENTATIVE FOR ARAD

Job requirements:

* University degree - preferably technical
* experience in sales: 2 years min. (direct sales would be an advantage)
* computer literacy (Word. Excel)
* fluency in English
* excellent communication skills, personal initiative
* open-mindedness, flexible thinking
* ability to show a strong sense of reality
* clean drivind licence, willingness to travel
* permanent residence in Arad

Company offers good working conditions and opportunities for professional achievements.

Please fax your C.V. to **Snelling Personnel Services**, fax. no. 056-191008, within five days from today. All application will remain confidential. Only eligible candidates will be contacted for interview.

ANIVERSĂRI

Când la floarea vieții tale, se adaugă încă o petală, pentru tine
TANISTRU IOAN
din ZIMANUL NOU, sănătate, fericire, mult noroc și din suflet „LA MULȚI ANI"! Nașii. (11108)

VÂNZĂRI APARTAMENTE O CAMERĂ

Vând garsonieră, confort I, bl. 17, Confecții. Telefon 251796, după ora 17. (10618)

Vând apartament o cameră, ultracentral, str. Episcopiei nr. 3. Telefon 244889 între orele 12-16; 272201, orele 17-21. (10971)

Ocazie! Vând garsonieră confort I, zona Cenad (Miorița), faianță gresie, zugrăvit lavabil, instalații sanitare, noi, 7.500 DM. Telefon 253364; 092.257.409. (10738)

Vând garsonieră ne(mobilată), str. Lacului. Telefon 236325. (10771)

Vând apartament central, o cameră. Informații telefon 287511. (10775)

VÂNZĂRI APARTAMENTE DOUĂ CAMERE

Vând apartament 2 camere, îmbunătățit, Podgoria, etaj 4/10. Telefon 232638, după ora 15. (10716)

Vând urgent apartament 2 camere, central, tot confortul, bun și pentru cabinet, birou, preț în funcție de ofertă. Telefon 276041. (11216)

Vând apartament 2 camere, zona Maiakovski (Podgoria). Telefon 092.503.151; 270686, după ora 18. (10883)

Vând apartament 2 camere, et. I, lângă BCR. Telefon 238812. (11077)

Ocazie! Vând apartament 2 camere, Vlaicu, 9.000 DM. Telefon 270856. (10738)

Vând apartament 2 camere, Piața Spitalului, total îmbunătățit; 26.800 DM. Telefon 253364. (10738)

Vând apartament 2 camere, confort I, et. 3/4, ultracentral, str. Tudor Vladimirescu, ocupabil imediat. Telefon 092.465.696. (10901)

Vând apartament 2 camere, Podgoria, et. II, cărămidă, 24.000 DM, negociabil. Telefon 234693. (10781)

Ocazie! Vând apartament 2 camere, Podgoria et. IV, acoperiș garantat, preț 16.800 DM. Telefon 250966; 092.344.621. (10891)

Vând apartament 2 camere, parter, ultracentral, bun pentru privatizare, (cabinet notarial, medical, etc.). Telefon 255211, orele 8,30-16,30; 255190, orele 17-22; 092.594.950; 094.367.869. (10274)

Vând apartament 2 camere, Podgoria, decomandat; preț negociabil. Telefon 256933. (11105)

Vând apartament vilă, zona Podgoria, 70 mp. Telefon 270199. (10845)

Vând apartament îmbunătățit, Cartierul Alfa, negociabil. Telefon 277825, după ora 16. (11134)

VÂNZĂRI APARTAMENTE TREI CAMERE

Vând apartament 3 camere, et. I, str. Spitalului, bl. 3. Telefon 253670. (11064)

Vând apartament 3 camere, Micălaca și Vlaicu, 18.000 DM. Telefon 270856. (10738)

Vând apartament 3 camere, Vlaicu, bloc cărămidă, 112 mp. Telefon 254575; 092.294.634. (10613)

Vând apartament Samantha 3 camere, garaj, Malul Mureșului Praporgescu. Telefon 232675. (9143)

Vând apartament trei camere, multiple îmbunătățiri, Banu Mărăcine, et. I. Telefon 255190, orele 17-23; 092.594.950; 094. 367.869. (10274)

Vând apartament Samantha 3 camere, garaj, Malul Mureșului, Praporgescu. Telefon 232675. (10858)

Vând apartament 3 camere, decomandat, parchetat, faianțat, balcon închis, parter înalt, Micălaca 500, preț 18.000 DM. Telefon 094.111.860; 219.801. (10942)

Vând apartament 3 camere, îmbunătățit, et. I, bl. C6, Chișineu Criș. Telefon 521195. (11043)

Vând apartament ultracentral, 3 camere, et. II, din cărămidă, decomandat, parchetat, balcon închis, cu vedere la Mureș și garaj din cărămidă autorizat, 42.000 DM, negociabil. Telefon 092.953.061 sau 272123. (10926)

Vând, la preț foarte convenabil, apartament Samantha, 3 camere + dependințe, 2 balcoane mari, îmbunătățiri, Arad, Piața Sporturilor bl. 25, nivel VI, ap. 56, zilnic. Telefon 254097, orele 9-10. (11181)

VÂNZĂRI APARTAMENTE PATRU-CINCI-ȘASE CAMERE

Vând urgent apartament 4 camere, ultramodern, 117 mp, zona Miorița. Telefon 094 507 198. (10789)

Vând (schimb) apartament 5 camere, et. III, Grădiște. Telefon 223755, 094 956 176. (10795)

Vând apartament 4 camere, et. I, Vlaicu, pivniță, garaj. Telefon 272362, seara. (10759)

Vând apartament ultracentral, asociație, et. III, 224 mp, garaj, contorizat, toate facilitățile, preț 110.000 DM. Telefon 235679. (10855)

Vând apartament 4 camere, zona gării. Telefon 223552 sau 221251. (11101)

Vând apartament 4 camere, Micălaca; 18.500 DM negociabil. Telefon 262114. (11151)

VÂNZĂRI CASE

Vând casă mare, Aradul Nou, D+P+E+M, 1.500 mp și casă 4 camere + anexe, Grădiște, str. I. B. Deleanu nr. 40. Telefon 092 281 513, 276353. (11183)

Vând casă 3 camere mari, anexe, grădină, localitatea Zădăreni nr. 200. Telefon 064. 446.995. (10656)

Vând casă Sântana, str. Oituz nr. 38. Informații telefon 463313, după ora 20. (0363252)

Vând casă în Grădiște, mansardată, mobilată. Telefon 092. 275.276. (10973)

Vând casă mare din cărămidă, Aradul Nou, str. Armoniei, 36.000 DM negociabil; grădină 1400 mp. Telefon 095.648.839. (10938)

Vând casă, ultracentral, parter-privatizat, etaj-apartament mare. Telefon 234862. (10881)

Vând urgent, în Pâncota, casă mare, anexe, trifazic, aproape central, 1.800 mp. Informații telefon 288713, seara; 092 471 631 (10978)

Vând casă în Gai, 1.100 mp, 4 camere, bucătărie, baie, încălzire pe gaz, apă, canalizare, 60.000 DM. Telefon 245580. (11062)

Vând casă în Arad, str. Cocorilor nr. 59, lângă Piața UTA, posibilități privatizare. Informații telefon 094 597 434 sau 240730. (10814)

Vând casă 5 camere, bucătărie, 3 antreuri, baie, 2 terase, pivniță, anexe, 724 mp, grădină, gaz, trifazic. Telefon 288164. (9844)

Vând casă în cartierul Cadaș cu gaz și grădină. Telefon 214428 sau 274072. (10922)

Vând la Macea, nr. 150 (1440 mp), casă zonă bună, garaj, seră, anexe, grădină 800 mp; preț 16.000 DM negociabil. (11005)

Vând casă Ghioroc nr. 65, apă curentă, fântână, grădină, pomi 85 fructiferi, preț informativ 11000 $. Telefon 461081. (11094)

Vând casă cu etaj, Grădiște, 65.000 DM. Telefon 220182. (11087)

Vând casă mare, central, dependințe, gaz, terasă, grădină, 82.000 DM. Telefon 282913. (11085)

Vând casă, localitatea Vladimirescu, str. Cloșca nr. 38, județul Arad. Telefon 094.116.929. (11053)

Vând casă pe colț 4 camere, bucătărie, baie, antreu, șpaiț, anexe în curte, garaj, bucătărie de vară, atelier reparații auto stradal, atelier reparații vulcanizare, gaz, trifazic situată pe centura orașului. Telefon 272872. (11099)

Vând casă 3 camere, bucătărie, baie; accept variante. Telefon 210882. (11114)

Vând vilă compusă din: cameră de zi 9/4,5, 2 bucătării, 11 camere, 8 băi, 5 debarale, 4 holuri, garaj dublu, 2 terase, mansardă de 9/12 și 4/4, piscină, interfoane, sistem antiefracție, la un preț de 30% din valoarea de execuție. Telefon 276419. (11121)

Vând vilă construcție nouă. DPM parțial finisată, Aradul Nou; preț negociabil. Telefon 278077; 092.703.126. (11128)

Vând casă Calea Timișorii, Aradul Nou; 32.000 DM. Telefon 233120. (11153)

Vând ieftin casă 5 camere + dependințe, 2 băi, încălzire proprie combustibil lichid, piscină în curte, 1.600 mp, situată Nădlac, str. Mărășești nr. 12. Relații telefon 254097 sau 093 319 313 sau la imobilul vizavi din Nădlac str. Mărășești nr. 12. (11181)

VÂNZĂRI SPAȚII

Vând spațiu comercial central. Telefon 093 253 651. (11208)

Vând spațiu comercial 100-120 mp (variante) ideal sediu societate asigurare sau bancă; lichidez vitrină frig 2 capsule; cântar electronic 10 kg; aparat înghețată; pulturi și rafturi din melamină; expresou cafea defect 3 brațe; microbuz Ford Tranzit persoane; xerox Sharp Z57, agregat nou pentru conservat înghețată; toate vizavi de Primăria Vladimirescu. Telefon 092.758.964 sau 514233, după ora 17. (9380)

Vindem spațiu comercial (berărie), ultracentral, în Ștrandul Neptun, vad comercial garantat. Telefon 259057, 093.572.480, după ora 18. (11152)

VÂNZĂRI TERENURI

Vând teren construcție, apă, gaz, canal, Micălaca. Telefon 262619. (10720)

Vând grădină, intravilan de casă, cu pomi și vie, în Cuvin. Telefon 461002. (10787)

Vând loc de casă, Subcetate, apă, gaz, canal, ultracentral. Informații telefon 250529, orele 17-19. (11071)

Vând urgent teren intravilan 625 mp, posibilități apă, curent, gaz. Telefon 230483. (11130)

Vând în Pecica 1,47 ha teren arabil, între șosea și calea ferată. Informații Timișoara, telefon 056 - 204762, familia Engi sau Pecica, ing. Băguț, AS „16 Decembrie" (Ogorul). (11140)

VÂNZĂRI AUTO

Nu-ți mai fă griji, CAUCIUCURILE de care ai nevoie, sunt la mine, IEFTINE și BUNE, toate dimensiunile, cu garanție, aduse din GERMANIA. Telefon 259339; 094.706.321. (11214)

Vând VW Passat, Turbo Diesel, an fabricație 86, adus recent în țară. Telefon 095 631 137. (11195)

Vând Mercedes 250D, an 1992, înmatriculat persoană fizică, stare impecabilă. Telefon 094 616 315. (11205)

Vând auto Iveco 3,5 t. Telefon 093 253 651. (11208)

Vând Ford Fiesta, motor 1.100 cmc, fabricație 1995, Euro II, neînmatriculat, preț 4.700 DM. Telefon 219979, 092 706 535. (10812)

Vând Mercedes 180 C, Esprit, an 1996, 60.000 km. Telefon 412222. (11131)

Vând tractor U650, 35.000.000 lei, negociabil, localitatea Vladimirescu, str. Gării nr. 5. Telefon 094 260 464. (10806)

Vând Renault 21 Nevada, 1991, injecție benzină, înscris 1999. Telefon 094 698 849, 279651. (10822)

Vând combină agricolă Claas Dominator cu masa 2,60 m, la preț convenabil. Telefon 057 - 466418. (346005)

Vând ARO 10 (4x4), an 1993 sau schimb cu Dacia din 1998. Telefon 094.767.303; 257283. (10628)

Vând ARO 244, motor Brașov, stare foarte bună. Informații localitatea Mînerău nr. 166. (3039661)

Vând Audi 80, 1600 cmc, benzină, 900 DM; camion Mercedes 408 Diesel, 6.500 DM, amândouă înmatriculate + CIV. Telefon 243381. (11026)

Vând camion IFA L 60, 04.93; 4.500 DM, persoană fizică, localitatea Șiria, str. T Vladimirescu, nr. 328. Telefon 094.927.173. (11095)

Vând Peugeot 405 TD Combi, preț convenabil. Telefon 276419. (11121)

Vând Opel Astra Euro 3, 1997, 42.000 km, 1600 cmc; Ford Sierra 1,8 mc Turbo Diesel, 109.000 km 1992, injector pe ulei, Tiesen pentru încălzire centrală + preâncălzitor. Telefon 280173. (11174)

VÂNZĂRI PIESE AUTO

Magazinele CLIO&Co. VÂND
PIESE AUTO IMPORT DIN STOC SAU LA COMANDĂ
Decupați anunțul și beneficiați de 10% reducere pentru piesele auto cumpărate
Audi, Ford, Citroën, Volvo, Opel, Seat, Fiat
ARAD, Magazinele din:
- Calea A.Vlaicu, Bl. 6 ABC Telefon: 272525; 093333535
- Calea Victoriei, nr. 22 A/B Telefon: 254766; 093333525

VÂNZĂRI ELECTRO

Vând FRIGORIFICE NEMȚEȘTI: FRIGIDERE, COMBINE, CONGELATOARE, LĂZI, la prețuri între 1.000.000 și 3.000.000 lei, cu garanție. Telefon 057-259339, 094 706 321. (11214)

Vând TV COLOR PHILLIPS, 900.000 lei și TV GRUNDIG stereo, teletext, 1.900.000 lei, cu telecomandă. Se oferă garanție. Telefon 057-259339, 094 706 321. (11214)

Vând MAȘINĂ SPĂLAT AUTOMATĂ EUDORA 1.500.000 lei și MIELE, 2.900.000 lei cu garanție. Telefon 057-259339, 094 706 321. (11214)

Vindem VITRINE FRIG, CAMERE FRIG, DULAPURI FRIG. Telefon 281384, orele 8-18. (9204)

Vând combină muzicală stereo Sony (turn), nouă. Telefon 412222. (11131)

Vând TV color, preț 950.000 lei, garanție 6 luni. Telefon 244904, orele 9-17. (10279)

Vând TV color, stereo, teletext, 1.350.000 lei, garanție 6 luni. Telefon 212005, orele 9-17. (10279)

Vând ieftin, VIDEOURI cu telecomandă, import occident. Telefon 259339; 094.706.321. (9498)

Vând TV color; mașină spălat automată; combină și ladă frigorifică; video; cuptor cu microunde. Telefon 266414. (10715)

Vând TV color; mașină spălat automată; cuptor microunde. Telefon 284604. (10722)

Vând TV diagonala 70 cm, ieftin. Telefon 211491. (10736)

Vând TV 51 cm, telecomandă, ieftin. Telefon 211491. (10736)

Vând TV color stereo, teletext. Telefon 237903, 092 742 822. (10795)

Vindem diferite tipuri de TELEVIZOARE COLOR stereo, zilnic orele 9-19. Telefon 280260. (11045)

Vând computer Pentium I 133 MHZ Compaq 32 RAM, monitor de 17 Inch. Telefon 280260. (11045)

Vând televizoare color de plastic, teletext, telecomandă, negociabil. Telefon 264004. (10939)

Vând vitrină frigorifică 1,20 m. Telefon 278968, orele 20-22. (10757)

Vând mașini înghețată și piese ieftin. Telefon 094.171.577. (8909)

Vând ieftin INSTALAȚII SATELIT analogice și digitale. Telefon 057/237471; 511485. (8012)

Vând diferite TELECOMENZI pentru TELEVIZOR (165.000 lei); VIDEO, satelit, componente electronice. Telefon 092. 368.868.

Vând MAȘINI SPĂLAT automate, modele noi, garanție 6 luni, preț 2.700.000 lei, negociabil. Telefon 270518. (10740)

Vând monitoare 17 ", an 94-97, 3 luni garanție, preț 200-270 DM. Telefon 092.353.498; 092. 281.515; 252983. (11093)

Vând frigider, congelator, mașină spălat automată, vitrină frig. Telefon 220926. (11120)

Vând TV color, garanție, diferite modele; prețuri bune. Telefon 219365. (11129)

Vând urgent ladă frigorifică, marca Privileg. Telefon 244007. (11147)

VÂNZĂRI DIVERSE

Vând ȚIGLĂ Marsilia - portugheză, fabricată Sighișoara - 3.900 lei/bucata; CĂRĂMIDĂ EFICIENTĂ 300/250/150 - 6.700 lei/bucata; TERASIT; MOZAIC; PRAF MORMORĂ - 800 lei/kg; DEȘEU MARMORĂ 50.000 lei/mp; negociabil. Informații Mâsca, nr. 33. Telefon 531498; 094.561.854. (9627)

Vând bolțari beton și zgură, dimensiuni diferite, avantajos. Telefon 095 418 089, 095 846 149. (11007)

Vând TABLĂ ZINCATĂ și decapată 0,4x1000x2000, SÂRMĂ NEAGRĂ și ZINCATĂ, PLASĂ RABITZ și CUIE CONSTRUCȚII, str. Vrabiei nr. 4. Telefon 289997. (9212, 10399)

Vând acte „casă schimb-valutar", activitate întreruptă temporar. Telefon 094 661 161. (10797)

Vând canapea extensibilă, masă 4 scaune, fotolii. Telefon 092.275.276. (10973)

(Continuare în pagina 19) ➡

(Urmare din pagina 18)

Vând FĂINĂ import Ungaria, sac 50 kg și la kg. Telefon 094.507.265 sau 275779. (10017)

Vând făină albă, cantități mari, 5.500 lei/ kg. Telefon 462342. (0363254)

Vând arpagic stufat. Informații telefon 223885, după ora 20. (11065)

Vindem populației, sâmbătă, 6 mai, în limita stocului, la ferma din Șiria, pui vii de carne, la o greutate de cca 800 gr. Orar: 8-15. (11069)

Vând NISIP și PIETRIȘ, la domiciliu. Telefon 277027. (10758)

Vând remorcă auto înmatriculată, RM7 de 7 tone, fabricație 1990, anvelope noi, 2200 DM, negociabil și lucernă pe anul în curs (3ha), floarea soarelui și porumb recolta 1999. Telefon 271671; 092.465.696. (10901)

Vând generator 110 KW acționat de motor Stalowawola și 6 benzi transportoare 8m-16m pentru balastieră (uz agricol). Telefon 092.465.696. (10901)

Vând cazan țuică nou, 170 lt. Telefon 094 698 849, 279651. (10822)

Vând mozaic colorat, circular trifazic, tub de oxigen, coș pentru copil. Telefon 223636. (10831)

Vând EUROBOLȚARI TERMOIZOLANȚI cu garanție, 300 x 250 x 2000, preț 5.000 lei/ buc, 1 mc = 350.000 lei. Telefon 281491, 092 381 750. (10850)

Vând NISIP și BALAST, la domiciliul clientului. Telefon 277027. (9973)

Vând sământă sorg, friteuză și malaxor 70 lt. Telefon 468126, 094 611 684. (4873523)

Vând un ha lucemă și un ha fân netăiate. Telefon 231023. (11097)

Vând NISIP și BALAST, la domiciliu. Telefon 214010. (11118)

Vând termoteka Ariston, Beretta 24 kw. Telefon 252313. (11126)

Vân BCA 600x250x200, preț 650.000 mc; str. Tribunul Corcheș. (11149)

Vând boltari temoizolanți 4 modele, pavele, borduri. Telefon 095.634.885. (11157)

CUMPĂRĂRI TERENURI, IMOBILIARE

Cumpăr apartament 2-3 camere. Telefon 212474. (11154)

CUMPĂRĂRI AUTO

Cumpăr Dacia 1300, cu CIV, ofer 400-800 DM. Telefon 211716. (11115)

CUMPĂRĂRI DIVERSE

Cumpărăm PORCI GRAȘI, preț 15.000 lei/kg, localitatea MÎSCA, nr. 307. Telefon 057 - 531497; 094.774.649. (10989)

Cumpăr deșeuri de polietilenă (folie). Informații telefon 093. 572.477. (11116)

Cumpăr porumb boabe și știuleți, plata pe loc. Telefon 094.784.568. (9810)

Cumpăr porumb boabe și soia, plata pe loc. Telefon 092 887 025, 241114. (10792)

Cumpăr deșeuri de cupru și alamă. Telefon 280811 luni-vineri, 9-18; sâmbătă 9-13. (10754)

Cumpăr grâu, cantități mari, plata pe loc, 2.500 lei/ kg. Telefon 462342. (0363254)

Cumpăr porci și tăurași. Telefon 093 382 206. (10635)

Cumpăr antichități: ceasuri, tablouri, mobilier, argintărie, sticlă, porțelan, bronz, monede, bancnote, documente, facturi vechi, altele. Telefon 057-287626, 094 507 198. (10766)

Cumpăr geamantane și genți foarte mari de voiaj. Telefon 257828. (11083)

Cumpăr europaleți folosiți, în stare bună. Telefon 288622. (11132)

CERERI ȘI OFERTE DE SERVICII

Angajez BRUTARI cu experiență, condiții avantajoase. Telefon 094.592.017. (11150)

ANGAJEZ VÂNZĂTOARE pâine. Telefon 094.597.431. (11150)

Angajăm BARMANI - Discoteca „TITANIC" pe Ștrand. Telefon 094.144.003; 094. 785.499. (11037)

AUSTRIAN INVEST angajează ȘEF MASĂ și VÂNZĂTOR pentru SALON BINGO. Preselecția joi, ora 12, fostul Cinema Studio. Telefon 280527. (11068)

ANGAJEZ FARMACIȘTI licențiați. Informații telefon 288777 și 286255. (11014)

ÎN ATENȚIA EDUCATORILOR, ÎNVĂȚĂTORILOR! Doriți un CÂȘTIG SUPLIMENTAR? Societate producătoare de jucării, caută reprezentant zonal pentru distribuirea acestora. Timp de lucru: extraserviciu. Câștig: în funcție de realizări. Informații: telefon 064-14-29-07. (f)

„OMNIASIG" SA selecționează în vederea angajării, AGENȚI de ASIGURĂRI. Relații la telefon 252420; 255520. (10830)

SOCIETATE COMERCIALĂ angajăm CONFECȚIONERE cu experiență pentru croitorie serie. Telefon 211214, orele 7-16. (11082)

Restaurantul „DA SALVY" angajează: BUCĂTAR, BARMAN, OSPĂTAR, PIZZAIOL. Telefon 270772. (11081)

Angajăm CONTABIL, studii (SUPERIOARE sau MEDII) de specialitate și MUNCITORI NECALIFICAȚI. Telefon 270434; 094.784.233. (11046)

Angajăm MECANIC pompe injecție sau MECANIC AUTO în vederea specializării. Telefon 276968; 094.552.174. (11055)

SC „TOMAIFICIO VENEZIANO" angajează CROITORI la mașină de piele și pentru mașină de subțiat. Telefon 254233. (11063)

Angajăm TINERI, cu carte muncă. Informații str. Ivrianu nr. 2, Grădiște, orele 12-16. (10963)

FABRICĂ ÎNCĂLȚĂMINTE angajează MAȘINISTE-bandă de cusut încălțăminte, cheiță, alte faze și MAISTRU SPECIALIST pentru bandă de tras. Telefon 272240, orele 7,30-16,30. (10960)

AUGSBURG INTERNAȚIONAL importator piese auto, angajează: REPREZENTANȚI VÂNZĂRI, absolvenți facultate domeniu auto, experiență în vânzări constituie avantaj. Oferim SALARIU ATRACTIV. Transmiteți C.V. la fax.214191, adresa str. Nicolae Bălcescu nr. 22, Arad. (10934)

ADE angajează om pentru jocurile din gară. Informații gară, hol clasa I sau telefon 210186. (11096)

Universitatea de Vest „VASILE GOLDIȘ" Arad, Bd. Revoluției, nr. 81, angajează urgent: bucătari, ajutori bucătari, ospătar, îngrijitoare. Informații, Serviciul Administrativ, orele 7-8. (11098)

SOCIETATE COMERCIALĂ profil alimentar, angajează VÂNZĂTOARE, carte de muncă. Telefon 266211. (11100)

Angajeaz BĂRMĂNIȚE, str. Timișorii, nr. 191, Aradul Nou, „DELFI - SERV". (11112)

SC angajează doamne, domnișoare. Se cere inteligență, abilitate de comunicare, voce plăcută. Telefon 094.784.434. (11139)

Angajăm DOCTOR sau TEHNICIAN VETERINAR cu experiență în domeniul Avicola. Telefon 095.818.406. (11141)

ANGAJEZ SPĂLĂTORI AUTO, str. Ural, nr. 4. Telefon 272500. (11143)

„SFERA COMPANY" Arad, distribuție produse alimentare, angajează AGENT(Ă) COMERCIAL(Ă). Telefon 279303. (11172)

„SOCOM „PIELARUL" Arad, angajează CONFECȚIONERE fețe încălțăminte, calificate, ștanțatori în piele, șef secție fețe încălțăminte, muncitoare la masă. Informații telefon 236116 sau la sediul firmei, str. Ghiba Birta, nr. 16, Arad. (11146)

„TOP SECURITY" Arad, Piața Sârbească, nr. 1, telefon 280228, 281410, angajează ELECTRONIST pentru sistemul de alarmă, lucrător administrativ și personal pază. (11168)

Agenție germană asigură CONTRACTE MUNCĂ tinere 18-26 ani, GERMANIA, SUA. Telefon 095.421.678. (11160)

ANGAJĂM muncitori necalificați. Telefon 280908. (11180)

PRESTĂRI SERVICII

EXECUT LUCRĂRI mari de: construcții, tencuieli, gresieri, zugrăveli. Telefon 283480. (11148)

„WES" execută reparații climatizări auto, climatizări interioare, FRIGIDERE, CONGELATOARE. Telefon 092.556.562; 284857. (10734)

Cursuri calificare, DIPLOME INTERNAȚIONALE: MASEUR, KINETOTERAPEUT (gimnastică medicală), șomeri - GRATUIT. Telefon 252860. (10408)

„CLAS MOBEL" execută (comandă) COLȚARE, CANAPELE, FOTOLII; avantajos. Telefon 270700. (10610)

RENOVĂRI INTERIOARE: zugrăveli, zidărie, gresie, sanitare, electrice. Telefon 277353; 094.909.535. (10995)

Reparăm, TAPIȚĂM: canapele, colțare, rolete, domiciliul clientului. Telefon 219412; 264419. (11038)

LUCRĂRI de CONSTRUCȚII, instalații de ÎNCĂLZIRE și SANITARE. Telefon 094.577.855. (11033)

PARTICULAR, execut: FAIANȚĂRI, ZIDĂEII, TENCUIELI. Telefon 260408; 233648. (11006)

Școala șoferi CARMEN ABCDE primește înscrieri. VICTORIEI 88. Telefon 255445. (10979)

Executăm: INSTALAȚII SANITARE, REPARAȚII, LUCRĂRI CONSTRUCȚII orice fel; prețuri accesibile. TRANSPORT MARFĂ 1,5 tone. Telefon 276419. (11122)

Executăm: LUCRĂRI CONSTRUCȚII, ZIDĂRIE, TENCUIELI, ZUGRĂVELI, FAIANȚĂRI; garantăm calitatea. Telefon 217099. (11127)

RAPID, CALITATE: tencuieli, zugrăveli, tapetări, renovări, gresieri, acoperișuri, hidroizolații. Telefon 094.985.130. (11133)

EXECUTĂM reparații: frigidere, congelatoare, la domiciliu; garanție 1 an. Telefon 282276, orele 15-22. (11144)

EXECUTĂM: zidării, betonări, tencuieli, zugrăveli, faianțări, gresiei, renovări. Telefon 562936. (4469061)

DIVERSE

SC „TÂRGURI, OBOARE, PIEȚE" SA Arad, vinde la licitație DACIA 1309, an fabricație 1994. Licitația va avea loc în; 15.05.2000, ora 9, la sediul societății. (10925)

SC „CONTRAST" SRL dorește să obțină autorizație de mediu pentru CHANCE BAR din Arad, C.A. Vlaicu, nr. 63-67. Contes-tațiile se pot depune la Agenția de Protecția Mediului Arad, Bd. Dragalina, nr. 16. (11135)

TURISM

NOU! MARI REDUCERI DE PREȚURI!

ATLASSIB

Călătorești cu autocarele noastre moderne, în EUROPA: GERMANIA, AUSTRIA, FRANȚA, ITALIA, SUEDIA (plecări zilnice), BELGIA, OLANDA, DANEMARCA, ANGLIA, FINLANDA, NORVEGIA, SPANIA, PORTUGALIA, UNGARIA, IUGOSLAVIA.

NOU! Reduceri suplimentare pentru: elevi, studenți, pensionari și grupuri. Bd. Revoluției nr. 35, telefon 251871, 252727; Autogară, telefon 270562. O poartă deschisă spre Europa! (c.)

NOU!!!

REDUCERI DE PREȚURI

„Pletl"

vă oferă:

zilnic spre Germania

PASSAU - REGENSBURG - NURNBERG - HEILBRONN - STUTTGART - KARLSRUHE - HEIDELBERG - WURZBURG - FRANKFURT - MAINZ - GIESSEN.

SERVICII: călătorie în autocare noi, moderne; 2 bagaje gratuite; însoțitoare de bord; o masă caldă în Ungaria. Informații și înscrieri la AGENȚIILE PLETL: ARAD, telefon 057-252291, LIPOVA telefon 057-561377, 057-563011; TIMIȘOARA, telefon 056-200119; LUGOJ, telefon 056-359651; REȘIȚA, telefon 055-224904. (c. 18)

ÎNCHIRIERI

Închiriez apartament 4 camere, etaj I, decomandat, modernizat, nemobilat, Micălaca zona 700, prefer firmă serioasă. Telefon 255269, orele 10-19. (10707)

Închiriez apartament 2 camere, mobilat, zona Vlaicu, 100 DM. Telefon 272033. (11084)

Închiriem 40 mp, spațiu ultracentral. Telefon 214428. (10922)

Închiriem SPAȚII COMERCIALE pentru magazine, depozite, producție, etc. Telefon 281060; 281036. (11090)

Închiriez o cameră decomandată, ultracentral, acces bucătărie, baie. Telefon 253054. (11036)

Caut să închiriez casă mică, singur în curte. Telefon 243178. (10904)

Primesc în gazdă, o fată. Telefon 261276. (11103)

Ofer spre închiriere garsonieră confort III, mobilată. Telefon 057 - 221009. (111[illegible])

Primesc o fată în gazdă, bloc central. Telefon 284933. (11123)

Dau în chirie pe termen lung, apartament ultracentral, 2 camere. Telefon 286066. (11138)

Primesc în gazdă 2 fete, cameră separată. Telefon 244007. (11147)

PIERDERI

Pierdut camet membru cooperator eliberat de Cooperativa de Credit Mureșul pe numele Bemath Eva. Îl declar nul. (11088)

Pierdut certificat înmatriculare nr. J02/411/1991, eliberat de ORC Arad, pentru SC „CALIFORN CONSTRUCTION" SRL. Îl declar nul. (11145)

✝ SERVICII FUNERARE ✝

NON STOP (la orice oră)

„RO-STYL COMPANY"

Firma noastră este PRODUCĂTOARE DE SICRIE, cu magazin în: ARAD, str. M. Eminescu nr. 4 (vizavi Cinema MUREȘUL), telefon 057-211929, 094.537.715. EFECTUĂM SERVICII: spălat, îmbrăcat, îmbălsămat și transport cu personal calificat. ASIGURĂM MINIM: 8 modele de SICRIE din LEMN MASIV (nu din PAL sau furnir); SICRIE CU MÂNERE și ȘURUB (nu se bat cuie), SICRIE LUX, 5 modele LENJERIE DECES (respete), LENJERIE DE LUX, cruci lemn și metal. ACCESORII: catafalc, steag, prosoape etc. INTERMEDIEM: fanfară, colaci, colivă etc. FIIND PRODUCĂTORI, AVEȚI AVANTAJUL UNOR PREȚURI MINIME și POSIBILITATEA DE A PLĂTI ÎN RATE. Ofertă: sicriu stejar (cruce, respete) - 1.000.000 lei. (c.)

SC „NOSFERATU" SRL,

ARAD, str. Ghiba Birta nr. 26, telefon 270437; Non stop 094.554.874, NĂDLAC, str. 1 Decembrie, nr. 4, telefon 092.922.337.

NON - STOP

SERVICII FUNERARE COMPLETE.

SICRIE, RESPETE, CRUCI (prețuri de producător). ACCESORII: prosoape, batiste, panglică neagră, baticuri, mânere, lumânări, catafalc, sfeșnice, steag de doliu. SERVICII: capelă, spălat, îmbălsămat, îmbrăcat, transport intern și internațional. Asigurăm colaci, colivă, coroane, jerbe, fotografii profesionale, fanfară, organizăm pomeni. OFERTA BRAD: sicriu brad, respete, cruce - 900.000 lei. Transportul sicriului la domiciliu este gratuit!!! (c. 44)

✝ DECESE ✝

Cu durere în suflet anunțăm decesul mamei soacrei, bunicii, străbunicii

BOTESCU MAGDALENA

în vârstă de 72 ani, după o lungă și grea suferință. Dumnezeu să o ierte și s-o odihnească în pace! Înmormântarea va avea loc astăzi, 3.05.2000, ora 13, la Cimittirul Eternitatea. Familiile îndoliate: Botescu, Bolba, Pascu și Morar.

Cu durere în suflet, anunțăm încetarea din viață, într-un tragic accident, a scumpului nostru fiu

FILIMON ALFI,

la numai 23 ani. Înmormântarea va avea loc azi, 03.05.2000, ora 14, în localitatea LIPOVA. Dumnezeu să-l odihnească! Familia îndoliată.

Cu durere în suflet anunțăm trecerea în neființă, în ziua Învierii, după o lungă și grea suferință a bunei noastre surori și mătuși,

AURORA BOTA,

în vârstă de 75 ani, din satul Rostoci, comuna Pleșcuța. Înmormântarea a avut loc ieri, 2 mai 2000. Familiile îndoliate: MOGOȘ și NEAMȚU.

Cu durere în suflet anunțăm moartea, după o lungă și grea suferință, a celui ce a fost soț, tată, socru, bunic, profesor

ARDELEAN IOAN.

Înmormântarea va avea loc azi, 3 mai 2000, ora 14, de la domiciliul din Arad, str. Cometei nr. 36. Familia Ardelean și familia preot Bogățean.

Cu inimile zdrobite de durere anunțăm trecerea în neființă, după o lungă suferință a scumpei noastre mame, soție, soră, cumnată și bunică

HETEȘ SILVIA

la numai 54 de ani. Înmormântarea va avea loc joi, 4.05. 2000, ora 14,00 la cimitirul ortodox din Pecica. Familia îndoliată. Dumnezeu să o odihnească în pace!

✝ CONDOLEANȚE ✝

Suntem alături de Angela, Nelu și Alin, în aceste clipe grele pricinuite de pierderea prematură, într-un tragic accident, a iubitului lor fiu și frate

ALFI FILIMON.

Dumnezeu să-l odihnească în pace! Sincere condoleanțe și întreaga compasiune familiei îndoliate. Familiile: Groza și Câmpean.

Componenții Echipei „ȘOIMII LIPOVA" sunt alături de coechipierul lor FILIMOM ALIN la marea suferință a familiei, prin decesul în mod cumplit, a fratelui său

FILIMON ALFI.

Sincere condoleanțe familiei!

Ioan, Elena, Cristian și Adrian, sunt alături de familia FILIMON, în inegalabila durere suferită prin decesul în mod tragic, la vârsta de 22 ani, a fiului lor

FILIMON ALFI.

Dumnezeu să-l odihnească!

Sincere condoleanțe familiei BOLBA, în momentele grele pricinuite de trecerea în neființă a mamei,

BOTESCU MAGDALENA.

Din partea colegilor de la Oficiul de Expertiză Medicală Arad. (11171)

Mulțumim tuturor celor care prin flori, lacrimi și prezența, au fost alături de noi în greaua încercare pricinuită de trecerea în cele veșnice a celui care a fost un deosebit soț și tată

ec. BĂLȚAT SABIN.

Nu te vom uita niciodată! Dumnezeu să-l odihnească în pace! Soția Radmila și fiul Sebastian. (11125)

Suntem alături de familia greu încercată la trecerea în neființă a celui care a fost

ec. SABIN BĂLȚAT.

Dumnezeu să-l ierte și să-l odihnească în pace! Conducerea și salariații Casei de Asigurări de Sănătate, Arad. (11124)

Un ultim omagiu pentru

FILIMON ALFI

care a plecat prematur și fulgerător dintre noi, a lăsat durere și lacrimi în inimile celor care l-au cunoscut. Dumnezeu să-l odihnească în pace! Nașii, familia Chelmăgan. (11184)

Cuvintele sunt prea puține, la marea durere pe care o împărtășim cu familia FILIMON, la pierderea fiului drag,

ALFI.

Dumnezeu să-l odihnească în pace! Familia Drăgănescu. (11188)

Un ultim omagiu celei care a fost

BOTESCU MARIA MAGDALENA,

cea care, ani de-a rândul, ne-a sprijinit în activitate. Ne vom aminti mereu de tine, dragă Boti! Colectivul Direcției Muncii Arad. (11200)

Lacrimi și flori pe mormântul celei ce a fost

GLOGOVICEAN MARIA,

iubită mamă și bună îndrumătoare pentru fiica ei dragă și buna noastră colegă, Ioți Voichița. Sincere condoleanțe din partea colegilor din cadrul Serviciului de Tehnologie a Informației-CONEL-ELECTRICA SA-SD ARAD. (11202)

Suntem alături cu sufletul de prietena și colega noastră dragă, Voichița Ioți, greu încercată în aceste zile de trecerea în neființă a mamei sale. Sincere condoleanțe familiei îndoliate! Colegii de la CRCM CONEL ARAD. (11203)

Colectivul de la SC PASAREA PARADISULUI este alături de colegul lor, Botescu Mircea, în suferința pricinuită de decesul mamei sale. Sincere condoleanțe. (11211)

Adresăm cele mai sincere condoleanțe familiei BĂLȚAT, în momentele grele ale decesului celui care a fost

ec. SABIN BĂLȚAT.

Conducerea SC ARCONS SA ARAD. (11212)

✝ COMEMORĂRI ✝

Durerea din suflet nu poate fi descrisă nici prin lacrimi nici prin cuvinte, acum, când se împlinesc 4 ani de când ne-a părăsit pentru totdeauna, cel mai bun fiu, frate, soț, tată, cumnat,

SANDA DANIEL.

Dumnezeu să-l odihnească! Familia SANDA și familia MARTA.

Cu durere și tristețe în suflet reamintesc împlinirea a 8 ani de lacrimi și dor de când fiul meu

dr. CRISTEA CONSTANTIN FLORIN

a plecat în veșnicie. Am rămas cu chipul tău frumos și bun și cu un gol în suflet. Nu te voi uita niciodată! Dumnezeu să te odihnească în pace! Tata. (11215)

Un pios omagiu și amintire veșnică îi aducem celui care a fost un soț bun și iubitor

ILIE GHIRIȘAN,

acum când se împlinesc 10 ani de când ne-a părăsit. Soția Mărioara și familia. (11117)

Comemorăm împlinirea unui an de la decesul tatălui și bunicului nostru

TRĂUȘAN IOAN

mâine 4 mai, 2000, ora 18, la Biserica Ortodoxă Aradul Nou. Familia îndoliată.

● PRODUCE ȘI MONTEAZĂ TÂMPLĂRIE PVC ARMAT
● PROFILE TROCAL GERMANIA ☞ LUCRU NEMȚESC
● PRODUCE ȘI VINDE GEAM TERMOPAN

SATLINE

SALON DE EXPOZIȚIE:
ARAD, PIAȚA MIHAI VITEAZUL
BL. M 7, PARTER
TEL./FAX. 057/25 14 61; 094 50 72 11

S.C. JACKSON INTERNATIONAL S.R.L.

ARAD, STR. FELEACULUI FN

ÎN ATENȚIA
PRODUCĂTORILOR AGRICOLI!
ASOCIAȚII AGRICOLE, PRODUCĂTORI
INDIVIDUALI, PERSOANE FIZICE ȘI JURIDICE

S.C. JACKSON INTERNATIONAL S.R.L. asigură pachetul necesar pentru cultivarea și întreținerea producției agricole a anului 2000, oferta fiind valabilă începând cu data de 17.04.2000:

- **Sămânță porumb gama Pioneer**:
- Monessa, Helga, Raissa: sac - 80.000 boabe 60,77 USD + TVA
- Sămânță porumb **Andreea** 26.000 lei + TVA/kg
- Sămânță porumb Aral 70K: sac - 70.000 boabe 44 USD + TVA
- **Erbicide gama Guardian (AMB 5L)**: 17 USD + TVA
- **Îngrășăminte chimice**: Azotat de amoniu
  Complexe 15:15:15
- **Motorină**
- **Anvelope (camere)** pentru tractoare, camioane, remorci.

Plata se va face din producția de porumb, recolta anului 2000 sau în cupoane.

Asigurăm transportul semințelor de porumb la sediul clienților.

Contractele pentru preluarea acestor produse se încheie la sediul societății noastre din Arad, str. Feleacului f.n. (Complex Expo Market Jackson - în spatele Spitalului Județean Arad).

Recepția cerealelor la recoltare se va face la Bazele noastre de recepție din Arad, str. Turdei nr. 1 (fostul FNC Arad) și din loc. Șimand.

Persoane de contact: ing. Pasca, ing. Roncov - telefon 257.300, int. 27 sau 094929199; Popa Iulia - telefon 271.712; Secretariat - telefon 255.551.

*Vă așteptăm să ne contactați cu încredere
și vă asigurăm de tot sprijinul și profesionalismul
necesar obținerii unei recolte bogate.*

(1420252)

AGROSEM ARAD

VINDE SEMINȚE DE:

OVĂZ - Mureș - elită
SOIA - Hodgson
- Avila
PORUMB - Turda 200, Turda Super la 22.000 lei/kg cu TVA și ambalaj inclus
- Andreea
- NSSC-420 - sârbesc
LUCERNĂ
TRIFOI ROȘU

Semințe de sfeclă furajeră.
Semințe de legume la pliculețe (toate sortimentele)
Pesticide microambalate
● ERBICIDE (ICEDIN, OLTISAN, TREFLAN, MECLORAN)
● INSECTICIDE (FASTAC, MARSHAL, RELDAN)

Practicăm prețuri deosebit de avantajoase, pentru cumpărători. Plata în numerar, CEC, ordin de plată și cupoane agricole.

Vânzarea se face zilnic la punctele de lucru din magazinele Agrosem la Arad și Sântana, precum și la distribuitorii din teritoriu din localitățile:

Pil - Vărșand	Craiva	Șepreuș
Chișineu Criș	Secusigiu	Târnova
Nădlac	Săvârșin	Vărădia de Mureș
Macea	Livada	Vladimirescu
Vinga	Curtici	Șicula
Zăbrani	Pâncota	Zerind
Socodor	Ineu	Gurahonț

Asigurăm transportul gratuit al semințelor în teritoriu la cantități mai mari de 5 (cinci) tone.

Relații suplimentare la telefoanele: 057/275156, 057/289063 și 057/216620.

(1287681)

S.C. BELSIRIM IMPORT-EXPORT S.A.

Arad, str. Câmpul Liniștii nr. 1 (în incinta fostului FNC)

ANGAJEAZĂ

■ **TINERI DINAMICI,**
de preferință cu studii tehnice, abilități de comunicare, permis conducere „B"
▼ experiența în vânzări piese auto și cunoașterea limbilor germană și engleză reprezintă un avantaj major
▼ oferim mașină de serviciu, telefon mobil, salarizare corespunzătoare
▼ dosarul pentru interviu trebuie să conțină C. V.

■ **50 MUNCITORI NECALIFICAȚI**

INFORMAȚII TELEFON: 284125

(4469133)

S.C. DARIMEX AGROPRODEX S.A. ARAD

Vinde la licitație publică, în data de 5.05.2000, ora 10,00:
- 1 buc. Autoutilitară camion - ROMAN 10.215 F
- 1 buc. Autobasculantă - ROMAN 12.215
- 1 buc. Autoizotermă - ROMAN 10.215
- 1 buc. Autoutilitară furgon - TV 14 F
- 1 buc. Autoutilitară - TV 35 F
- 1 buc. Autoizotermă - TV 14 Al
- 1 buc. Autoturism - ARO 243 D

Licitația se va repeta în fiecare zi de vineri la sediul unității din șoseaua Arad-Iratoș km 16.

Pentru informații suplimentare, rugăm a ne contacta la tel. 270221, 270226, 216525.

(4469143)

C. C. BANCA POPULARĂ FAMILIA

constituie depozite

1 lună: 68%	3 luni: 74%
6 luni: 78%	12 luni: 85%

Relații suplimentare: ▸ **ARAD, str.Bușteni nr.5** Tel.: 057 / 235.982
▸ **PECICA, nr.6** Tel.: 057 / 468 505

S.C. „BENDEA" S.R.L.

VINDE PRIN MAGAZINELE

din B-dul Revoluției 26 - 38 Telefon: 231853
Liviu Rebreanu 68 - Telefon: 250905

■ GRESIE color cal. I - 105.000 lei/mp
■ FAIANȚĂ color cal. I - 83.000 - 106.000 lei/mp
■ BATERII BAIE ■ Obiecte sanitare ■ Căzi baie
■ BOILER ■ Fitinguri
■ ȚEAVĂ ZINCATĂ ȘI NEAGRĂ
■ ȚEAVĂ PVC colac PE 20-63 și fitinguri aferente
■ TABLĂ ZN decapată și NG
■ Țeavă HENCO 16 - 23000 lei/m; 18 - 26000 lei/m; 22 - 29500 lei/m și FITINGURI
■ CARBID ■ TUBURI PVC ■ ȚEAVĂ DIN CUPRU și fitinguri din cupru

(1420284)

NOU **La preț de IMPORTATOR !**

SONY și PHILIPS
DELONGHI și INDESIT
numai la magazinele
☛ **EVA LUX** - B-dul Revoluției, 97 (lângă Teatrul de Stat)
☛ **EVA COM** - B-dul Revoluției, 26/38 (lângă Restaurantul Internațional)

Vânzări în rate și transport gratuit !

(1420284)

Magazinul cu 10001 produse

COMSIM-LG

♦ **T.V. „LG" (GOLD STAR):** mono, stereo, diag. 51, 54, 69, 63, 72; 20 modele; ♦ **TV SONY** ecran trinitron; ♦ **FRIGIDERE:** „ARCTIC" 2000; „EXCELSIOR"; ♦ **COMBINE FRIG:** „ARCTIC"; „ARCTIC" 2000; „ARDO" - ECOLOGIC; „WHIRLPOOL"; „LG" (GOLD STAR) NO FROST; VITRINE FRIGORIFICE 240 l, 480 l; ♦ **LĂZI FRIGORIFICE (Congelatoare ORIZ)**: ARCTIC, MISTRAL; ♦ **MAȘINI DE SPĂLAT AUTOMATE**: „LG" (GOLD STAR) - încărcare frontală; 1000 rot/min. turație; 7 kg rufe capacitate; tambur inox; zgomot redus; „ARDO"; „IBERNA"; „WHIRLPOOL"; „MISTRAL"; ♦ **MAȘINI DE SPĂLAT** CU STORCĂTOR: ALBA LUX 7.1; ♦ **MAȘINI DE SPĂLAT**: ALBA LUX 15.3; SPLENDID 05; ♦ **MAȘINI DE SPĂLAT** RUFE MĂRUNTE: EVA 1; ♦ **STORCĂTOR RUFE;** ♦ **ARAGAZE:** SAMUS-ZANUSSI, METALICA ORADEA: cu 2, 3, 4, 5 ochiuri; cu aprindere electronică; fără aprindere EL; cu gril (rotisor); fără gril; 2 ani garanție; ♦ **CASE DE BANI CU CIFRU ȘI FĂRĂ:** 125 cm; 115 cm; 105 cm; 85 cm; 55 cm; ♦ **SOBĂ ÎNCĂLZIT PE GAZ;** ♦ **BOILERE;** ♦ **TELEFOANE OMOLOGATE „ROMTELECOM"**: 30 modele; ♦ **COMBINE MUZICALE:** „LG" (GOLD STAR); PHILIPS; SILVA-SCHNEIDER; T.E.C.; G.P.X.; ♦ **VIDEO**: PLAYER, MULTISISTEM CU 2 CAPETE; RECORDER, MULTISISTEM CU 2 ȘI 4 CAPETE; CURĂȚAREA AUTOMATĂ A CAPULUI DE REDARE; ♦ **R.C. „PHILIPS"**: T.E.C.; „SILVA"-„SCHNEIDER"; ♦ **C.D.:** „SONY"; „PHILIPS", T.E.C.; „SILVA-SCHNEIDER"; ♦ **RADIO-CEAS;** ♦ **RADIO-PORTABIL;** ♦ **CUPTOARE MICROUNDE „LG" (GOLD STAR);** ♦ **INCUBATOARE:** 56 ouă, sistem mecanizat; 60 ouă; ♦ **CUPTOARE ELECTRICE PT. PÂINE;** ♦ **ROBOT BUCĂTĂRIE** „MOULINEX"; ♦ **TOASTER;** ♦ **FRIPTEUZE** - „MOULINEX", „PHILIPS", „ROWENTA"; ♦ **FILTRE CAFEA;** ♦ **PRESSO CAFEA;** ♦ **USCĂTOARE PĂR**: „PHILIPS", „BRAUN", „ELECTROARGEȘ"; ♦ **ASPIRATOARE:** „LG", „TRACY RONDO", IDEAL 600, COMPACT, RHINO, POSADA; ♦ **CUPTOARE:** „MOULINEX", „PHILIPS", „BRAUN" AUTOHTONE, „ROWENTA"; ♦ **CANDELABRE;** ♦ **BECURI- TUBURI NEON;** ♦ **VOPSELE ÎN ULEI;** ♦ **VOPSELE LAVABILE;** ♦ **ADEZIV;** ♦ **SPUMĂ POLIURETANICĂ:** SILICON, SILICON ACVARIU; ♦ PENSULE; ♦ BIDINELE; ♦ COLORANȚI; ♦ BROAȘTE UȘĂ; ♦ ȘILDURI + MÂNERE; ♦ **MAȘINI GĂURIT**: „BOSCH", INDIGENE; ♦ POLIZOARE; ♦ CUIE; ♦ HOLȘURUBURI; ♦ ȘURUBURI; ♦ TRUSE SCULE „KINZO" - OLANDA; ♦ TOPOARE; ♦ CIOCANE; ♦ PILE; ♦ SCULE ZUGRAVI; ♦ FOARFECE; ♦ BULOANE; ♦ LAMPĂ GAZ.

ZILNIC 8,00 - 20,00
SÂMBĂTĂ 8,00 - 13,00
B-DUL REVOLUȚIEI NR. 83

● Transport gratuit al mărfii cumpărate, la domiciliul clientului
TELEFON: 280817

VINDEM ÎN MAXIM 36 RATE fără avans, dobândă minimă, contractele se întocmesc la magazin.

BANCA ROMÂNĂ PENTRU DEZVOLTARE
BRD
Vă oferă azi cardul
VISA BUSINESS LEI și USD
- card destinat persoanelor juridice pentru cheltuieli protocol, deplasare în țară și străinătate, alimentare carburanți

ADEVĂRUL
COTIDIAN INDEPENDENT ARAD
Anul XII, nr. 2990
Joi, 4 mai 2000 ● 16 pagini ● 2500 lei ● e-mail: adevarul@arad.ro

WEST BANK
ARAD, B-dul Revoluției nr. 88
TELEFON: 284.888 FAX: 285.202
Potrivit OUG nr. 219/1999 orivind „Programul național pentru țărănime bazat pe cupoane atribuite gratuit în anul 2000" furnizorii care livrează bunuri și servicii potrivit Ordinului MAA nr. 10/2000 pot încasa contravaloarea acestora prin noi!

BRAT
Publicație auditată în semestrul I 1998.
Tiraj mediu zilnic vândut: 35.948

DUREROASA RENUNȚARE LA TRECUT

Vinerea trecută, la Chișinău, Petre Roman, ministrul de Externe al României și omologul său din Republica Moldova, Nicolae Tăbăcaru au parafat „Tratatul de parteneriat privilegiat și de cooperare" între cele două țări. Evenimentul a trecut nebăgat în seamă. Românii erau ocupați cu mielul pascal, cu vopsirea ouălor, politicienii erau deja în mini-vacanța de Paște ori își lansau candidații la alegerile locale prin discoteci. Nici în Moldova faptul nu s-a bucurat de o mai mare atenție. Între cele 26 de subiecte prezentate de televiziunea din R. Moldova în Vinerea Mare, ziua în care Roman ajungea la Chișinău, tratatul, figura doar ca a 16-a știre. Cu toate acestea la ceremonia de la ora 10,20 a ținut să fie prezent Bodo Hombach, coordonatorul special al Pactului de Stabilitate pentru Europa de Sud Est, care a și exclamat: „În sfârșit, vești bune în această parte a Europei." El spunea că „Prutul nu are dreptul și nu poate deveni un râu care ar diviza continentul european." După tratatul cu Ungaria semnat în 1996 sub presiunea unei sperate iminente intrări în NATO (fapt împlinit pe jumătate, dar nu pentru noi) nici un al tratat semnat de România nu a avut încărcătura emoțională atât de mare. După zece ani de poezie, suspine, de poduri de flori și lacrimi, de „frații noștri de peste Prut" și de reverii la „România Mare", tratatul din al cărui titlu a dispărut și „uniunea și fraternitatea politică economică și culturală" a venit pentru mulți ca un duș rece. Între timp lucrurile s-au mai schimbat. Ceea ce românilor li se cerea acum 10 ani la Stânca-Costești nu se mai potrivește cu angajamentele asumate acum de România. A rămas însă în titlul tratatului adjectivul „privilegiat". Cum textul nu a fost dat publicității nu ne putem pronunța dacă acesta nu e doar un cuvânt menit să menajeze orgolii ori chiar înseamnă ceva. Documentul nu se pronunță, nu denunță pactul Ribbentrop-Molotov prin care teritoriul dintre Prut și Nistru a fost anexat în 1940 de URSS și s-a născut R.S. Moldovenească. Probabil, chestiunea va fi lăsată în sarcina viitorului tratat cu Rusia.

Lipsa acestui element a și fost reproșat de Iurie Roșca, liderul Partidului Popular Creștin și Democrat, care consideră că „diplomația românească a suferit o gravă înfrângere" precizând că a acceptat un text care camuflează cu epitete diplomatice pecetluirea problemei Basarabiei în versiune rusească". Guvernul de la Chișinău (din coaliție face parte și partidul lui Roșca), comuniștii, care au 40 din cele 101 locuri ale Parlamentului și partidele de centru-dreapta susțin că tratatul este bun și nu vor avea motive să nu-l ratifice.

DORU SAVA

(Continuare în pagina 6)

De ieri, în localitățile județului

A ÎNCEPUT DISTRIBUIREA CUPOANELOR AGRICOLE

◆ 12 localități au primit spre repartizare 300.000 de cupoane. Celelalte, mai așteaptă tranșa următoare Pag. 3

Ieri Start în festivalul teatral în limba engleză

Foto: ONORIU FELEA

A început Teenplay Theatre Festival. Holul Teatrului de Stat este însuflețit, tinerii actori-amatori creează o atmosferă specifică festivalurilor, spectacolele se succed într-un ritm alert. Doar ieri, 3 mai, au avut loc șapte spectacole Pag. 8

votați CDR
drumul e bun!

Dovezi de solidaritate față de sinistrații din județ Pag. 5

MOBIL VENEZIA
■ MOBILIER MODERN LA COMANDĂ
■ AMENAJĂRI SPAȚII COMERCIALE
■ MATERIALE IMPORT
■ CALITATE SUPERIOARĂ
STR. VIȘINULUI NR. 74
TEL: 057/224885
092/777361

COMBINATUL CHIMIC
Vladimirescu, Arad
VINDE - pe bani și cupoane agricole:
■ îngrășăminte chimice: AZOTAT DE AMONIU, UREE, COMPLEXE etc.
■ pesticide: ONEZIN, SARE DMA, ACENIT (GUARDIAN), ICEDIN, OLTISAN, TREFLAN, SENCOR, PROMEDON, MOSPILAN, VICTENON, BRAVO, KASUMIN, CHAMPION etc.
■ sămânță porumb: NSSK 420, ANDREEA 400, TURDA 200, NATACHA
Telefon: 057 / 514943.

SPORT POLI - UTA 2-0

Pag. 10

Foto: V. MUSCA

Bucurie mare pe Bega. Poli a câștigat

INCOMPETENȚĂ, TRĂDARE ȘI MINCIUNĂ

Avem la conducerea țării niște indivizi care lucrează împotriva intereselor României, mai mult dezinformează, mint, deturnează preocupările oamenilor de la problemele esențiale, creează tot felul de diversiuni. Premierul României, Mugur Isărescu, în Săptămâna Patimilor s-a trezit vorbind, pus probabil de țapul care paște liniștit la Cotroceni, și ne-a spus tot felul de baliverne pe care le auzim de aproape patru ani. După acest „muțunache", ajuns premier al României prin bunăvoința lui Emilică geologul, românii o duc bine și or să o ducă din toamnă și mai bine. Ăsta ori e prost, ori e rupt de realitate, ori îi face propagandă electorală chiriașului de la Cotroceni. Toată lumea vede și simte, mă refer la lumea normală, că o ducem zi de zi mai rău, că banii pentru un venit mediu abia ajung pentru mâncare și plata cheltuielilor de bloc, că la țară oamenii muncesc pe rupte, până cad pe brazdă, fără folos, că intelectualitatea este batjocura actualilor guvernanți. Se lichidează întreprinderi, se vând altele, subevaluate pe nimic, la tot felul de indivizi din țară și străinătate. Se cunoaște numărul celor care rămân șomeri și al celor fără nici un venit. Iar femeia de serviciu a Cotrocenilor la Ministerul Muncii - Smaranda Dobrescu - vorbește, ca și stăpânul ei, de mărirea pensiilor, fără a avea resurse, pentru că fondurile au fost deturnate. Iar muțunache, pe post de premier, lacheul de la Banca Națională, vorbește că românii o vor duce mai bine. Ce mârșăvie! Merită acest popor disperat să fie mințit în acest mod? Și pentru ce? Pentru a satisface orgoliile unor guvernanți iresponsabili care se văd lideri regionali. Emil Constantinescu, cu figura gravă, caricatură a lui Alexandru Ioan Cuza, pe care tot vrea să-l imite, când apare pe posturile de radio și televiziune trântește niște prostii de crezi că i-a plecat mintea la plimbare. Pentru el problema cu minoritatea maghiară e rezolvată, nu mai există pericolul unor conflicte, totul este în regulă. În regulă probabil, Emilică, pentru nemeșimea care te-a ajuat să câștigi alegerile și căreia i-ai acordat facilități pe care nu le-a avut nici în timpul Austro-Ungariei sau a Regiunii autonome maghiare.

D. ZĂVOIANU

(Continuare în pagina 6)

BPM
O BANCĂ PE CARE POȚI CONTA
Credite:
- pentru persoane fizice în sistem C.A.R. cu dobânzi de 22% pe an
- credite pentru bunuri cu 35% dobândă pe an
Banca Populara Minerva
Cooperativa de credit
Str. Spitalului de Copii bl. H, parter, tel.: 255 229
CERTIFICATE cu scadență la 3 luni cu dobândă de 65 %
Depozite:
1 lună .... 60 %
3 luni .... 63 %
6 luni .... 65 %
12 luni .... 65 %

ALGLASS
FIRME ȘI MATERIAL PUBLICITAR
●CASETE LUMINOASE ●BANERE ●COPERTINE
●MARCHIZE ●PANOURI PUBLICITARE ●LITERE VOLUMETRICE
Str. Roșiori nr. 26; Tel./Fax: 289053
Piața Spitalului Bl. 1D; Tel/Fax: 253868

CALENDAR

▼ Astăzi, Soarele răsare la ora 6 și 19 de minute și apune la ora 20 și 24 minute.

▼ Au trecut 124 de zile din acest an. Au mai rămas 242 de zile până în 2001.

▼ **Praznicul zilei**: **Biserica Ortodoxă**: Sfânta Cuvioasă Mucenică Pelaghia; Cuviosul Valerian; **Biserica romano-catolică**: Florian - patronul pompierilor; **Biserica greco-catolică**: Sfânta Mucenică Pelaghia (sec. IV)

A venit BARZA!

La Arad: **Cârpaci** Mirela; **Bogdan** Antoniu; **Santa** Robert; **Brădean** Răzvan Vasile; **Fogarași** Adi; **Pall** Vivian; **Orădan** Călin Adrian; **Vălean** Sebastian; **Târu** Raul Gheorghe; **Olariu** Daniel Raul; **Bălăban** Debora Damaris; **Szenași** Cristian Gabriel; **Baciu** Klaus Emanuel.

METEO

Vremea va fi în general frumoasă și se va încălzi treptat. Cerul va fi variabil, cu unele înnorări după-amiaza, mai ales în zonele înalte când trecător posibil să cadă ploi de scurtă durată, însoțite de descărcări electrice și intensificări de vânt.

Temperaturi maxime: 20-24°C. **Temperaturi minime**: 8-12°C.

Meteorolog,
ADELA TEODORESCU

PREȚUL AURULUI!

Banca Națională: Pentru gramul de aur de 24 K, prețul cu ridicata - 177.615 lei, iar prețul de achiziție - 159.853 lei. Prețuri valabile ieri.

Piața neagră - Aur 14 K: cumpărare - 80.000 lei/g, vânzare - 100.000 lei/g. **Aur 18 K**: cumpărare - 100.000 lei/g, vânzare - 130.000 lei/g.

ACTUALITATEA CULTURALĂ

TEATRE

Vineri, 5 mai 2000, ora 18,00, Teatrul de Stat Arad prezintă spectacolul cu piesa **„Apropo... ați chemat pompierii?"**. Regia - Liana Didilescu. Scenografia - Onisim Colta.

Sâmbătă, 6 mai 2000, ora 18,00, Teatrul de Stat prezintă spectacolul cu piesa **„Omul care a văzut moartea"**, în regia artistică a lui Radu Cazan, scenografia - Onisim Colta.

CINEMATOGRAFE

Dacia: The Insider (SUA); 9,30; 13; 16; 19

Mureșul: Stuart Little - Șoricelul familiei (SUA): 10; 12; 14; 16

Soldatul universal - Întoarcerea (SUA): 18

Arta: Ora de vârf (SUA) 15; 17; 19

Sala Mică: Mumia (SUA) 15,30; 18

CONCERT

FILARMONICA DE STAT ARAD prezintă joi, 4 mai, ora 19,00, la Sala Palatului Cultural, un concert simfonic. Dirijor Antonio Manuli - Italia. Solist: Epifanio Comis - Italia.

În program: G. Cantone - La Dama Bianca per orchestra d'archi (prima audiție); D. Șostakovici - Concert pentru pian și orchestră; A. Scriabin - Concert pentru pian și orchestră (primă audiție); S. Prokofiev - Simfonia nr. 7

Prietenul la nevoie se cunoaște

Respectând proverbul prietenul la nevoie se cunoaște, polițiștii de frontieră din județul Arad au pus mână de la mână și au adunat peste 18 milioane lei.

Ieri dimineață, suma i-a fost înmânată colegului lor - sergent Romică Spătaru, din Sintea Mare, pentru a-și reface locuința afectată de inundații.

N. O.

Chișineu-Criș AU FOST DESPĂGUBIȚI ȘI NEINUNDAȚII

Inundațiile de la începutul lunii trecute au păgubit mulți arădeni. Distribuirea ajutoarelor sosite din toată țara pentru ei au stârnit însă multe nemulțumiri. Din Chișineu Criș, de pildă, o localnică își manifestă revolta față de modalitatea în care au fost împărțite „sinistraților" alimente ori haine. „Nu înțeleg de ce au primit aceste ajutoare țiganii din Pădureni, în timp ce oameni în vârstă și necăjiți au fost ocoliți."

Viceprimarul din Chișineu Criș, Traian Duma, spune că „ajutoarele venite de la Primăria orașului Brăila au fost destinate mai ales cetățenilor săraci din Pădureni, Nădab și Criș, mulți dintre ei țigani. Chiar dacă acești oameni nu au fost inundați, casele lor (majoritatea din pământ) au suferit multe stricăciuni datorită apei pluviale și apei freatice care le-a intrat până în case. Ajutoarele au fost distribuite pe baza unor tabele întocmite de liderii lor, în funcție de numărul de membri dintr-o familie. Ajutoarele nominale care au venit prin Crucea Roșie au fost distribuite cantoanelor și saivanelor inundate."

D. D.

AU PLECAT DINTRE NOI!

✝ **Dumitru Silvia (1931); Berar Avram (1942); Salamon Rozalia (1928); Pantya Elena (1921); Nistor Ioan (1930); Heteș Silvia (1946).**

PIEȚE, TÂRGURI

Astăzi, este zi de piață agroalimentară la Curtici, Sebiș, Bata, Cermei, Zădăreni, Ghioroc, Săvârșin, Secusigiu, Sântana, Târnova, Zăbrani, Zerind. Tot astăzi au loc târguri săptămânale la Curtici, Sebiș, Cermei, Săvârșin, Secusigiu, Zerind.

Mâine, vineri, se desfășoară târguri săptămânale la Ineu, Șepreuș, Șimand..

UTILITARE

• FARMACIA DE SERVICIU

Farmaciile **„Sinapis"**, B-dul Revoluției, nr. 88, lângă Noul Stil, telefon 282369, **„Noua Farmacie"**, str. Andrei Șaguna, nr. 15, telefon 948 sunt de serviciu cu program non-stop.

Farmacia „Cristi Grup" din str. Cozia nr. 3 tel. 214444 este deschisă zilnic între orele 7-23.

• CABINET STOMATOLOGIC

Cabinet stomatologic privat, B-dul Revoluției nr. 62, telefon 256.665, deschis zilnic între orele 8,00-12,00 și 14,00-20,00.

ADEVĂRUL
COTIDIAN INDEPENDENT ARAD

Editor: S.C. ADEVĂRUL S.R.L. Arad

COD FISCAL R 1681938 ● COD SICOMEX 19.604 ● CERTIFICAT J 02/1886/31 X 1991 ● COD SIRUES 020956601 ● ISSN 1220-7489

Redacția și administrația: 2900 Arad, Bd. Revoluției nr. 81. Telefoane: SECRETARIAT - 281802, fax 280655, 280625; ADMINISTRAȚIE - CONTABILITATE - 281797; MICA PUBLICITATE - 210775; MAREA PUBLICITATE - 280904; CLUBUL PRESEI - 280989.

Consiliul de administrație: președinte - **DOREL ZĂVOIANU,** telefon 281802, 280625; vicepreședinte - **MIRCEA DORGOȘAN,** telefon 281802, 210776; **membri: DOREL BARBU,** telefon 281797; **NICU COJOCARU,** telefon 280904; **MIRCEA CONTRAȘ,** telefon 281802, 280854.

Colegiul de redacție: **MIRCEA CONTRAȘ** (redactor-șef); **MARCEL CANCIU** (șef secție foto), telefon **281701; ALEXANDRU CHEBELEU** (șef secție sport), telefon **281701; NICU COJOCARU** (șef secție publicitate) telefon/fax: **280904; AUREL DARIE** (secretar general de redacție), telefon **281802, 280854; VASILE FILIP** (șef secție cultură-învățământ), telefon **281855; 280003; SORIN GHILEA** (șef secție tineret) telefon **281855, 280003; IOAN IERCAN** (șef secție politică), telefon **280943; DORU SAVA** (șef secție social-economic), telefon **281738; ȘTEFAN TABUIA** (șef secție actualități), telefon **281855; 280003; DOREL ZĂVOIANU** (președinte al Consiliului de administrație), telefon **281802, 280625.**

Tiparul executat la S.C. MEDIAGRAF S.A. ARAD, str. Feleacului F.N., telefon 250902, fax 250920

„Adevărul" poate fi citit și pe Internet la adresa http://adevarul.arad.ro

HOROSCOP

Joi, 4 mai

BERBECUL (21.03-20.04). Dacă vă mulțumiți cu poziția pe care o ocupați acum, e în regulă, dar nu v-ar strica să vă aflați cu câteva trepte mai sus pe scara ierarhică, lucru la care sunteți îndreptățit să aspirați.

TAURUL (21.04-20.05). Manifestați un optimism ponderat și așteptați să vedeți ce surprize v-a rezervat viitorul apropiat în plan profesional.

GEMENII (21.05-20.06). Nu vă faceți iluzii că problemele cu care vă confruntați momentan se vor rezolva prea curând dar încercați să vă adaptați cât mai bine la condițiile existente.

RACUL (21.06-22.07). Vă propuneți multe în această perioadă, însă numeroase din intențiile dvs. rămân, deocamdată, doar la stadiul de proiect, căci materializarea lor nu este tocmai simplă.

LEUL (23.07-22.08). Posibilități de îmbunătățire a situației dvs. financiare nu se întrevăd momentan. Activitățile la care participați împreună cu amicii dvs. constituie un antidot împotriva monotoniei.

FECIOARA (23.08-22.09). Dacă nu aveți o relație acolo unde trebuie, ca să impulsioneze lucrurile, va mai trece mult timp până o să reușiți să obțineți aprobările necesare demarării unui proiect la care țineți foarte mult.

BALANȚA (23.09-22.10). Deși în general nu aveți secrete față de partener, nu este strict necesar ca acesta să fie la curent cu tot ce vi se întâmplă.

SCORPIONUL (23.10-21.11). În fine, colaboratorii dvs. încep să înțeleagă că măsurile pe care le-ați adoptat sunt spre binele lor.

SĂGETĂTORUL (22.11-21.12). Nu sunteți deosebit de comunicativ, dar este un lucru de înțeles, având în vedere că sunteți foarte ocupat, iar rezolvarea problemelor existente cere multă atenție și răbdare.

CAPRICORNUL (22.12-19.01). Faptul că trebuie să onorați cu prezența dvs. anumite reuniuni sau manifestări nu vă prea încântă, dar considerați că ar fi nepoliticos din partea dvs. să refuzați invitațiile care vi se fac.

VĂRSĂTORUL (20.01-19.02). Nu vă poate opri nimeni să vă atingeți obiectivele propuse, chiar dacă ar intenționa să facă acest lucru.

PEȘTII (20.02-20.03). Cu cât știu mai puțini ce intenționați să întreprindeți, cu atât e mai bine, așa că fiți discret și nu căutați să-i impresionați pe cei din jur.

MOCHETA
Arad, Piața Gării
Telefon 235221
Vinde și montează mochetă la prețuri cu o reducere de 10-20%

„ADEVĂRUL" VĂ ASCULTĂ

La telefonul dimineții, 280944, între orele 9,00-12,00

● **Lege să fie și grijă față de patrimoniu.** Dl. Horea Crișan din Arad sesizează următoarele: 1. Pentru ce edilii nu iau nici o atitudine în privința respectării semnelor de circulație amplasate pe strada Mețianu? Trec șoferii pe acolo - și nu mă refer la locatarii din zonă ori la mașinile cu aprovizionarea, fără a-i întreba cineva de sănătate. Când am îndrăznit să-i atrag atenția unuia că se urcă peste oameni, m-a înjurat de mamă! Să se ia măsuri, nu să se aștepte până după alegeri! 2. Pe strada Preparandiei, la numărul 13, este o clădire veche, unde a funcționat prima școală de învățători (în limba română). Acum clădirea e dărăpănată. Dacă tot nu sunt bani pentru restaurare, atunci măcar vreo câteva milioane pentru conservarea clădirii ar trebui să se găsească. Chiar așa.

● **Gropi la tot pasul.** Dl. Andrei Corodan din Arad atrage atenția Drumurilor Municipale că străzile Desseanu și Episcopiei sunt într-un hal fără de hal, cu gropi la tot pasul. „Șoferii sunt beliți de fel și fel de taxe. Dacă tot le plătesc oamenii atunci să se vadă și ceva rezultate, că de vorbe frumoase ne-am săturat."

Redactor de serviciu,
N. O.

La telefonul după-amiezii, 280003, între orele 15,00-18,00

Dl. Gh. Stoicu, domiciliat în str. I. Rațiu nr. 4, este nemulțumit de faptul că vânzătoarele de la S.C. Mezar SRL, firmă situată în P-ța Mihai Viteazul, sunt, în opinia dânsului, foarte înfumurate. „Mulți clienți se plâng de acest lucru. Altfel, mezelăria are produse de calitate, este frumoasă și curată" - apreciază interlocutorul nostru.

Redactor de serviciu,
A.H.

Echipa de serviciu
AUREL DARIE
-secretar de redacție.
Bianca Felea,
Adela Homorâceanu,
Ioan Leac,
Dina Rujan,
Ramona Vidulescu
– tehnoredactare computerizată.
Ioana Frățilă,
Doina Jurcă,
Aurica Telcian
– corectură.

ALIANȚA ANTI SUICID
O MÂNĂ DE AJUTOR
LINIA VIEȚII
057/214214
între orele 20,00-08,00
Vă ascultă, vă înțelege și vă ajută

CURSUL VALUTAR*

- VALORI ÎNREGISTRATE IERI, 3 MAI 2000

Denumirea valutei	BNR	BCR		BRD		Banca Transilvania		Banca Agricolă		BIR		Bursa neagră	
		C	V	C	V	C	V	C	V	C	V	C	V
Dolar	20108	20025	20150	19980	20180	19800	20180	19990	20270	20000	20400	19950	20150
Marca germană	9247	9135	9473	9249	9438	9200	9450	9250	9400	9300	9650	9400	9500

De ieri în localitățile județului

A ÎNCEPUT DISTRIBUIREA CUPOANELOR AGRICOLE

Până ieri distribuirea cupoanelor agricole s-a făcut în cea mai mare parte în municipiu. Începând din această zi, 12 localități din județ au primit spre distribuire 300.000 de cupoane agricole. Este vorba de Pecica, Nădlac, Macea, Zădăreni, Ineu, Lipova, Semlac, Șeitin, Socodor, Felnac, Zărand, unde vor fi împărțite tuturor beneficiarilor. Și comuna Șagu a primit, dar într-un număr insuficient.

Maria Neagu, șefa Oficiului Județean de Poștă Arad, spune: „În total am distribuit cupoane în 22 de localități. Dar celorlalte nu le putem trimite pentru că nu le-am primit, încă. Când va ajunge la noi tranșa următoare vom trimite și celor rămase."

A. BUGARIU

Manifestare sportivă școlară cu participare internațională

CUPA CRISIUS - LA A-XXI-A EDIȚIE

În data de 6 mai a.c., la Chișineu-Criș se va desfășura a XXI-a ediție a tradiționalei „Cupa Crisius".

La această manifestare sportivă sunt invitați să participe palatele Copiilor din Timișoara, Oradea, Craiova, Giurgiu, Arad, cluburile copiilor din Curtici, Lipova, Ineu, Șiria, Nădlac, Pecica, Târgu-Jiu, Orșova, Brad, Turnu Severin, Jibou, Reșița, Roșiorii de Vede, Corabia precum și mai multe licee și școli generale din municipiu. Invitați de onoare - Liceul Nicolae Bălcescu din Gyula.

Întrecerile se vor desfășura pe ramuri sportive între orele 9,30-15,00.

Elevii se vor întrece la tenis de masă, navomodele, karting, fotbal, handbal, karate, radiogonometrie, aeromodele, etc.

Locurile I, II, III vor fi premiate cu diplome și cupe.

SORINA AMBRUȘ

CONTRACTUL-CADRU DE SĂNĂTATE - ÎN VIGOARE

Începând din această lună a intrat în vigoare noul contract-cadru între asigurați și furnizorii de servicii medicale și farmaceutice. Potrivit acestuia, persoanele asigurate își pot alege medicul de familie, unitatea medicală și casa de asigurări sociale de sănătate.

Nu se vor deconta de către casele de asigurări sociale de sănătate servicii: în caz de risc profesional (boli profesionale sau accidente de muncă), serviciile medicale de înaltă performanță, unele servicii de asistență stomatologică, asistența medicală curativă la locul de muncă și serviciile hoteliere cu grad înalt de confort.

În situația în care furnizorii de servicii medicale nu pot acorda asistență medicală pentru toți asigurații trimiși de medicul de familie sau de medicul specialist, se vor alcătui liste de așteptare în ordinea solicitărilor, cu excepția urgențelor.

C. T.

219 locuri de muncă disponibile

Agenția Județeană de Ocupare și Formare Profesională (str. Gh. Lazăr nr. 20) ne-a informat cu privire la situația locurilor de muncă vacante.

Agent vânzare 3; Barman 1; Brutar 2; Bucătar 1; Coafeză 1; Confecționer îmbrăcăminte 90; Confecționer textil 10; Consultant asigurări 25; Consultant financiar asigurări 10; Director vânzări 1; Dulgher 1; Femeie de serviciu 3; Fierar betonist 3; Încasator-vânzător 2; Lăcătuș confecții metalice 10; Manichiurist-pedichiurist 1; Mecanic auto 2; Muncitori necalificați 12; Operator mase plastice 2; Ospătar 1; Patiser 2; Preparator pufuleți 5; Prestator (bobinaj) 20; Sudori 5; Tinichigiu auto 2; Vânzătoare 1; Zidari 3.

Pentru săptămâna în curs, sunt 219 locuri de muncă vacante, din nu mai puțin de 29 de meserii.

N. O.

De parcă inundațiile n-ar fi ajuns...

Nu mult va trece până când Mureșul va ieși de cealaltă parte a digului. Erodarea are loc în zona malului stâng, lângă Podul Traian.

Foto: ȘT. MATYAȘ

Protecția Civilă se pregătește pentru noi inundații

Recent, Inspectoratul de Protecție Civilă (IPC) a județului Arad a primit, prin donație de la o firmă franceză, un aparat pentru filtrarea apei, cu o capacitate de 2000 l/oră.

DOREL RAȚIU, șeful turei operative de la IPC, ne-a spus că acesta urmează să fie montat pe un autovehicul special, fiind destinat intervențiilor pe teren.

C. T.

DE LA POLIȚIE

▼ Furt cu... violență

Polițiștii arădeni l-au introdus în arestul unității pe baza mandatului de arest preventiv pe timp de 30 de zile pe AVRAM GHEORGHE, 15 ani din Ineu. Pe 24 aprilie a.c., Avram l-a lovit cu pumnul pe BRAIȚ MIHAI BOGDAN și i-a sustras prin violență suma de 500.000 lei.

▼ Din vânzări

LEȘ IONEL RADU, 23 ani, din Curtici, în calitate de vânzător la S.C. „SNIC" SRL Curtici, și-a însușit din vânzări suma de 1,6 milioane de lei pe care i-a folosit în interes personal. Poliția îl cercetează în stare de libertate.

▼ Cu număr fals

NEAG DOREL, 40 ani, din Șimleul Silvaniei, județul Sălaj și POP ADRIAN CRISTIAN 27 ani, din Poieni, județul Cluj au fost depistați de polițiștii arădeni conducând pe drumurile publice autoturisme neînmatriculate și cu numere false.

▼ La închisoare

Au fost identificați și introduși în arestul Poliției MOLDOVAN DOREL, de 29 ani, din Cetan, județul Cluj, urmărit general pentru săvârșirea infracțiunii de tentativă de omor, având de executat și 5 zile închisoare contravențională, conform Legii 61/1991 și RAD ROMULUS, de 30 ani, din Baia Mare, care are de executat un mandat de 1,6 ani închisoare, pentru infracțiune la regimul frontierei de stat, conform Legii 56/1992.

În „plasa" gardienilor publici

Gardienii publici de serviciu au surprins pe Heres Marian din jud. Satu-Mare și Bilc Nicolae, din jud. Timiș, a căror prezență era suspectă în incinta unei societăți comerciale din Arad. Aceștia au fost predați organelor de poliție.

A fost identificat și sancționat contravențional Sirian Claudiu din Arad, care în data de 21.04.2000, a spart o ușă la Oficiul Poștal nr. 1.

Au mai fost sancționați conform Legii nr. 61/1991, Kiss Adalbert - pentru injurii aduse gardienilor publici de serviciu de pe Faleza Mureș; Contras Daniel și Flonta Florina, ambii din Arad - pentru refuz de legitimare și conform H.C.L. nr. 71/1997 Petcu Ionel, Pascu Daniel, Cocea Gheorghe, Biro Jozsef, din Arad - pentru circulația cu bicicleta pe Faleza Mureș; Lăcătuș Radu, Rodila Ionel, Arusoaiei Simona, din Arad - pentru trecere pe spațiul verde.

Fântânele

Pe malul Mureșului a fost găsit un cadavru

Marți după-amiază, pe raza comunei Fântânele, a fost găsit în câmp la circa 70 m de râul Mureș, cadavrul unui bărbat cu identitate necunoscută, în stare avansată de descompunere, de circa 1,60-1,65 m, șaten vârstă aproximativă de 50 ani, îmbrăcat cu cămașă albă cu dungi negre, pantaloni culoare închisă și cizme de cauciuc de culoare neagră. Se continuă cercetările, în vederea identificării cadavrului.

A fost anunțat medicul legist.

Poliția pe șosele

Acționând pentru depistarea conducătorilor auto certați cu legea polițiștii au reținut 6 certificate de înmatriculare pentru defecțiuni tehnice, au fost aplicate 120 amenzi în valoare de 9.900.000 lei și s-au ridicat în vederea suspendării 5 permise de conducere, din care 2 pentru conducere sub influența băuturilor alcoolice, respectiv cele ale lui **Berzovan Marcel**, de 19 ani, cu autoturismul AR-01-BYK și **Kuncz Zoltan Emeric**, de 23 ani, cu autoturismul AR-04-VKK, ambii din Arad.

În urma inundațiilor

Pagube de peste 200 miliarde

Comisia de evaluare a pagubelor produse de inundații a stabilit cuantumul acestora la nivelul județului Arad. Astfel, și-au pierdut viața 3 persoane și au fost afectate 32 de localități, 195 de locuințe (dintre care 40 distruse total), 2 spitale, o școală, 2.860 ha teren agricol, mai multe șosele, căi ferate și rețele electrice. La acestea se mai adaugă pagubele produse unor regii, societăți comerciale, precum și cheltuielile de intervenție ale serviciilor publice descentralizate.

În urma evaluării, Comisia a stabilit că, la nivel de județ, pagubele se ridică la peste 200 miliarde lei.

A. B.

SHELL GAS ROMANIA

BUTELIILE SHELL GAS - CALITATE, ECONOMIE ȘI SIGURANȚĂ

În domeniul gazelor petroliere lichefiate (GPL), Grupul Shell este cel mai mare producător și comerciant din lume cu un volum de peste 5 milioane tone „aragaz" pe an. Shell deține în Europa peste 65 de stații de îmbuteliere aragaz, 23 de depozite de mic vrac și 4 terminale maritime de import.

Shell Gas Romania deține trei stații moderne de îmbuteliere, situate la Negoiești-Prahova, Timișoara și Constanța. Compania operează printr-o rețea de 4.000 puncte de vânzare răspândite pe întregul teritoriu al României.

Până în prezent, un număr de peste 1.200.000 de gospodării au ales buteliile comercializate de Shell Gas Romania, considerând că acestea oferă o multitudine de avantaje. Pe lângă garanția utilizării în deplină siguranță și ușurință în procurare, buteliile comercializate de Shell Gas au cantitatea corectă de gaz, garantată de sigiliul de plastic aplicat pe robinet.

Clienții Shell Gas cunosc deja faptul că buteliile sunt comercializate în recipienți având două culori diferite, galben și albastru, recipienți care îndeplinesc toate condițiile cerute de normele românești. Shell Gas acordă o importanță deosebită întreținerii și verificării permanente a ambelor tipuri de butelii. Acestea sunt supuse unei riguroase verificări atât înainte cât și după operațiunea de umplere, urmărindu-se atât asigurarea siguranței în utilizare cât și verificarea cantității corecte de gaz.

Pentru sporirea siguranței în utilizare, începând cu februarie 2000, Shell Gas livrează buteliile încărcate în stațiile sale împreună cu o garnitură de siguranță, aflată în sigiliul buteliei. Garnitura se montează între ventilul buteliei și regulatorul cu care este dotat aragazul clientului, asigurându-se astfel o mai mare etanșeitate a îmbinării.

Scopul companiilor Shell este acela de a pune la dispoziția clienților săi numai produse și servicii de valoare, dezvoltând și menținându-și o poziție de lider în domeniile în care activează.

Shell Gas Romania S.A.

(1420339)

Inundațiile din județul Arad au produs pagube în valoare de peste 200 de miliarde de lei

Inundațiile din luna aprilie au produs în județul Arad pagube în valoare de peste 200 de miliarde de lei, a declarat, corespondentului MEDIAFAX, prefectul de Arad, Gheorghe Neamțiu.

Conform bilanțului întocmit de Prefectură, cele mai mari pagube s-au înregistrat în cadrul amenajărilor și lucrărilor hidrotehnice. În bazinul Criș au fost distruse amenajări hidrotehnice în valoare de peste 100 de miliarde de lei, iar în bazinul Mureș, de 22 de miliarde de lei. Au fost afectate 195 de gospodării, dintre care 40 au fost distruse integral.

Neamțiu a precizat că pagubele provocate în locuințe și anexe se ridică la aproape 2 miliarde de lei. El a adăugat că apele au inundat peste 21 de mii de hectare de teren dintre care aproape 3.000 de hectare de culturi. De asemenea, au fost distruse drumuri, poduri și alte utilități publice în valoare de peste 36 de miliarde de lei.

Prim-ministrul Mugur Isărescu vrea să reducă salariile managerilor

Prim-ministrul Mugur Isărescu intenționează să ia măsuri pentru ca salariile managerilor din întreprinderile cu capital de stat să fie reduse la nivelul celor ale subsecretarilor de stat, au declarat miercuri agenției MEDIAFAX surse guvernamentale.

Salariul unui manager ar putea fi de aproximativ 4,5 milioane de lei, au afirmat sursele citate.

Premierul a făcut mai multe calcule și a ajuns la concluzia că nivelul eficienței nu a fost direct proporțional cu salariile primite, au afirmat sursele guvernamentale.

Guvernul intenționează să lege fondurile de salarii din cadrul companiilor naționale de utilități publice de nivelul arieratelor acestor companii, au arătat, recent, aceleași surse guvernamentale.

Problema arieratelor a fost una din principalele cauze care au dus la prelungirea și în această săptămînă a discuțiilor între autoritățile române și reprezentanții FMI.

POPULAȚIA ROMÂNIEI A SCĂZUT CONSTANT ÎN ULTIMII ANI

Populația României a scăzut constant în ultimii ani, ca urmare a evoluției nefavorabile a natalității, mortalității și migrației externe, se arată într-un comunicat al Comisiei Naționale Pentru Statistică, remis, miercuri, agenției MEDIAFAX.

La începutul acestui an, populația României a fost de 22.455,5 de mii de locuitori, mai puțin cu 33,1 de mii de persoane decît în luna ianuarie a anului trecut.

Anul trecut, populația tînără (0-14 ani) a scăzut cu 102,2 mii de persoane, în timp ce populația adultă și vîrstnică a crescut cu 22,8 mii, respectiv 46,3 mii de persoane.

Rata natalității a scăzut, atît în mediul urban, cît și în mediul rural, anul trecut născîndu-se cu 2,7 mii de copii mai puțin decît în anul precedent. Deși copiii născuți în cadrul căsătoriei continuă să predomine, numărul celor născuți în afara căsătoriei a crescut cu un procent (24,1 la sută), cu o frecvență mai mare în mediul rural (aproape 26 la sută). Aproape trei pătrimi dintre acești copii au mame tinere, de pînă în 25 de ani. Deși fertilitatea specifică a scăzut la toate grupele de vîrstă, în mediul rural ratele de fertilitate se mențin superioare la toate grupele de vîrstă. Vîrsta medie la prima naștere a crescut cu 1,8 ani, ajungînd la 25,3 ani în anul 1999.

Cea mai mică rată a mortalității a fost înregistrată în București (7,5 la mia de locuitori), iar cea mai ridicată, în județul Vaslui (14,4 la mia de locuitori). Rata mortalității a scăzut, pe total, de la 12 decese la 11,8 la o mie de locuitori. Ca și în anul precedent, în 1999, peste 58 la sută din numărul deceselor au fost în mediul rural.

În județele Arad, Giurgiu și Teleorman s-a înregistrat cea mai mare rată de mortalitate generală, cauzată în principal de un grad avansat de îmbătrînire demografică (peste 14 decese la mia de locuitori), iar în Constanța, Iași și Brașov cea mai scăzută rată (sub 10 decese la mia de locuitori).

Mortalitatea infantilă a continuat să scadă și în anul 1999, atît în mediul urban, cît și în cel rural, rata fiind de 18,6 decese la o mie de nou-născuți vii.

Rata a oscilat, pe județe, între 10,7 la mie (în Covasna) și 33,2 la mie (Bihor). Două treimi dintre copii au murit din cauza bolilor aparatului respirator și a afecțiunilor perinatale (manifestate în primele zile după naștere).

În anul 1999 s-au înregistrat 140 de mii de căsătorii, cu 5,3 mai puține decît în anul precedent, rata nupțialității ajungînd la 6,3 la mia de locuitori, cea mai mică valoare înregistrată din perioada postbelică. Atît vîrsta medie la căsătorie (28,5 de ani pentru bărbați și 25 de ani pentru femei), cît și vîrsta medie la prima căsătorie (26,5 ani la bărbați și 23,3 de ani pentru femei) au crescut, comparativ cu anul precedent.

Numărul divorțurilor pronunțate în 1999 a fost cu 5,6 mai mic decît în 1998, în mediul urban fiind de 2,7 mai mare decît în cel rural. Durata medie a căsătoriei s-a menținut la 11,7 ani, iar vîrsta medie la divorț a fost de 37 de ani la bărbați și de 33,5 la femei. Principalele cauze care au stat la baza desfacerii căsătoriilor au fost infidelitatea (11,7 la sută), alcoolismul (9,6 la sută), violența fizică (6,8 la sută), alte situații (59,3 la sută) și cauze combinate (13,6 la sută). O treime din numărul total al divorțurilor au fost pronunțate din vina soțului, iar 7,7 la sută din vina soției.

Peste jumătate din populația țării, respectiv aproximativ 12.297 de mii de persoane, locuiesc în mediul urban. Populația a scăzut în toate județele, doar în Bacău, Cluj, Galați, Iași, Neamț, Suceava, Timiș și Vaslui numărul locuitorilor a crescut ușor în ultima perioadă. Pentru al treilea an consecutiv, numărul persoanelor care s-au mutat din mediul urban în mediul rural a fost mai mare decît al celor care s-au mutat din comune în orașe. Peste jumătate dintre cei care s-au mutat au fost femei (56 la sută), iar motivul principal l-a constituit, în majoritatea cazurilor, problemele familiale.

CULOARE, SENSIBILITATE ȘI IMAGINE

Expoziție de artă plastică

Aseară, la „Sala Forum" a avut loc vernisajul expoziției personale de pictură și grafică a pictoriței ***Monica Szabo.***

Artista este la a doua expoziție personală în care a expus 44 de lucrări în ulei și 12 de grafică.

Între cele mai interesante lucrări se numără și câteva imagini ale orașului nostru în care artista „reușește să vadă cu o anumită lumină candoarea Aradului", după cum spunea profesorul și criticul de artă, Dan Lăzărescu.

NIȚESCU VICTORIA

PROMOȚIA 1965

a Liceului MOISE NICOARĂ organizează întâlnirea de 35 ani. Colegii sunt invitați să contacteze până la data de 10 mai, una din următoarele persoane (după ora 16): C. IONESCU - 284030; P. MUREȘAN - 230819; O. BOTA (Cantacuzino) - 283640.

ASEARĂ, ÎN LIGA CAMPIONILOR

Stadionul „Santiago Bernabeu" din capitala Spaniei, Madrid, a fost ieri gazda întâlnirii dintre Real Madrid și Bayern München, în prima manșă a semifinalelor Ligii Campionilor. După 90 de minute, rezultatul a fost de 2-0 în favoarea madrilenilor. Au înscris: Anelka - min. 4 și Jeremies - autogol, min. 33.

C. M.

JOI, 4 MAI 2000

TVR 1

7,00 Matinal național
9,00 TVR Iași
10,00 Agenda electorală
10,25 Fotbal: FC Argeș-Dinamo - rezumat
11,00 TVR Cluj-Napoca
12,05 Tezaur folcloric - rel.
12,55 TVR Timișoara
14,00 Jurnal
14,15 CiberFan
14,30 Destinul unei națiuni
15,00 Conviețuiri
16,00 Scena
16,30 Librăria pe roți
17,00 Lumea și noi
17,30 Studioul electoral
18,30 Casa mea
19,05 Corect!
19,10 Avanpremieră - Știri
19,15 Sunset Beach - s.
20,00 Jurnal * Meteo * Sport
20,55 Teatrul Național de Televiziune prezintă: **Căsătorie imposibilă** - de Alex Ștefănescu, cu Maia Morgenstern, Mircea Rusu - ep. 7
22,00 Reflecții rutiere
22,15 Jurnalul Academiei Cațavencu
22,30 Bâlciul deșertăciunilor - ultimul episod
23,25 Jurnalul de noapte
23,40 Punct ochit
0,40 Rock la miezul nopții

TVR 2

7,00 Femeia misterioasă - rel.
7,45 Alfred Hitchcock prezintă... - rel.
8,35 Care pe care - rel.
9,15 Veni, video, vici! - rel.
10,05 Mit și istorie - rel.
10,50 Orizont spiritual - rel.
11,25 Primăvara cântecului românesc - rel.
12,05 Ferma - rel.
13,05 Desene animate
13,30 Tribuna partidelor parlamentare
14,00 Toți, împreună
14,45 Știri
14,50 Desene animate
15,15 Care pe care!
16,00 Trupa DP 2
17,00 Se întâmplă acum!
17,30 Femeia misterioasă - s.
18,25 Veni, video, vici!
18,45 Telejurnal TVR 2
19,15 Antologia jocului
19,30 Hollywood Safari - aventuri, SUA, 1997
21,05 Turnul de control
21,55 Călătorind prin țară
22,10 Alfred Hitchcock prezintă ... „Isprăvile lui Juan Diaz" - s.
23,05 Știri
23,10 Știri bancare și bursiere
23,15 Spațiul francofon
23,45 Armonii clasice
0,30 TVM. Mesager

PRO TV

7,00 Bună dimineața, Pro TV e al tău!
10,00 Agenda electorală - rel.
10,30 Tânăr și neliniștit - s. rel.
11,20 Jake și grăsanul - s.
12,10 Lecția franceză - comedie romantică, Anglia, 1984
14,00 Nemuritorul - s. ep. 5
15,00 Walker - polițist texan - s.
16,00 Tânăr și neliniștit - s.
16,50 Sens unic
17,00 Știrile Pro TV
17,30 Talk show: Viața bate filmul
18,20 Dădaca - s.
18,50 Chestiunea zilei pe scurt
19,00 Știrile Pro TV
19,50 Chestiunea zilei pe scurt
20,00 Căderea în păcat - dramă, SUA, 1991, cu John Mellencamp, Mariel Hemingway
21,55 Știrile Pro TV
22,00 Chestiunea zilei
23,30 Știrile Pro TV
23,50 Jake și grăsanul - rel.
0,50 Dădaca - s.
1,15 Lecția franceză - f. rel.
3,15 Știrile PRO TV

TV ACASĂ

6,15 Știrile de Acasă - rel.
10,00 Știrile de acasă - rel.
10,30 Acasă la bunica - rel.
10,45 Căsuța poveștilor - rel.
11,00 Dragoste și putere - rel.
11,30 90-60-90 Fotomodele - s., rel.
12,15 Sânge din sângele meu - s. rel.
13,15 Guadalupe - s.
14,45 Antonella - s.
15,45 Copilul adus de mare - s.
16,30 Dragoste și putere - s.
17,00 Desene animate
17,15 Acasă la bunica - rețete culinare
17,30 Maria Isabel - s.
18,30 Știrile de Acasă
19,05 Sânge din sângele meu - s.
20,00 90-60-90 Fotomodele - s.
21,00 Femeia vieții mele - s.
22,00 Marele jaf al băncii - f. SUA, 1969, cu Zero Mostel, Larry Storch, Kim Novak
0,00 Închiderea programului Acasă

ANTENA 1

7,00 Observator
8,00 Dimineața devreme
10,00 Știri
10,10 Luke cel norocos - Balada fraților Dalton - animație, SUA, 1986 - prima parte
11,00 Bugsy Malone - aventuri, SUA, 1976
13,00 Știri
13,15 Pericol iminent - s.
14,00 Hochei: **SC Miercurea Ciuc - Steaua București**
17,00 Știri
17,30 Studio electoral: Se caută primar
19,00 Observator
20,00 Turnul primilor născuți - s.
21,00 Brigada mobilă
21,30 Prezentul simplu
22,00 Observator
22,25 Divertisment Vouă
22,30 Marius Tucă Show
1,00 Navarro - rel.
4,00 Pericol iminent - s. rel.

PRIMA TV

7,00 Milagros - rel.
8,00 Taifas cu Alexandru Macavei
13,00 Milagros - s.
14,00 Rebecca - s. rel.
15,00 Viper - s. rel.
16,00 Justiție militară - s. rel.
17,00 Viper - s.
18,00 Focus
18,30 Impact
19,00 Cronica cârcotașului
19,10 Justiție militară - s.
20,00 Vulturul de fier - acțiune, SUA, 1985, cu Louis Gossett Jr.
21,50 Cronica cârcotașului
22,00 Motor
23,00 Detectivi de elită - s.
0,00 Focus - rel.

TV ARAD

7,00 Observator
7,55 Aerobic show
8,00 Dimineața devreme
10,00 Știri
10,10 Știri TVA - rel.
10,40 Anunțuri -rel.
10,50 Muzică
11,00 Bugsy Malone - f. av. SUA
13,00 Știrile amiezii
13,15 Pericol iminent - ep 3
14,00 Hochei: Miercurea Ciuc - Steaua - în direct
17,00 Divertisment
17,50 Anunțuri
17,30 Viața spirituală
18,00 Studio electoral
18,30 Știri TVA
19,00 Observator
19,45 Studio electoral
20,00 Divertisment
21,00 Brigada mobilă
21,30 Prezentul simplu
În continuare program identic cu cel al Antenei 1

TV INTERSAT

9,00 Deschiderea programului
9,15 Muzică populară
9,45 Horoscop
9,50 Dulce ispită - s.
10,30 Desene animate
11,00 Știri - rel.
11,30 Mistere, farmece și miracole
12,00 Film
13,30 Obiectiv economic - rel.
13,45 Comorile lumii - rel.
14,00 Emisiune în limba maghiară - rel.
15,00 Film - rel.
16,00 Desene animate
16,30 Audio Star și invitații săi
18,30 Haideți să ne jucăm!
18,45 Știri
19,30 Studio electoral
20,30 Farmacia de serviciu - s.
21,00 Film
22,30 Film
0,00 Știri - rel.
0,30 Erotica
1,30 Închiderea programului

TELE 7 ABC

7,10 Bună dimineața, România
9,00 Dincolo de anul 2000 - rel.
10,00 Știri
10,30 Senzațional - rel.
11,30 Economic ABC - rel.
11,50 Gura lumii - rel.
12,00 Reporter Tele 7 - rel.
12,30 24 din 24 - rel.
13,00 Ora unu a venit - rel.
13,15 Lumea misterelor - rel.
14,45 Telemedicina - rel.
15,00 Știri
15,45 Post Meridian
17,00 Dați vina pe Corina
18,00 Documentar
18,55 Pariul Trio - Loto
19,00 Dincolo de anul 2000 - doc.
20,00 Telejurnal
20,35 Economic ABC
20,50 Gura lumii
21,00 Senzațional cu Dan Diaconescu
21,40 Pariul Trio - Loto
22,00 Linia întâi
0,00 Știri
0,30 Concert
1,00 Ora unu a venit - rel.

HBO

10,00 Podul dragonilor - acțiune, SUA, 1999
11,30 Guvernanta - dramă, SUA, 1993
13,30 Teroare la magazin - dramă, SUA, 1998
15,00 Etajul al 4-lea - thriller, SUA, 1999
16,30 Urmărirea - thriller, SUA, 1998
18,30 Papagalul și comoara - comedie, SUA, 1998
20,00 Pact cu diavolul - thriller, SUA, 1997
22,30 Prețul puterii - dramă, SUA, 1998
0,15 Până la capăt - comedie, SUA, 1997

PRO TV INTERNAȚIONAL

0,00 Știrile Pro TV
1,00 Chestiunea zilei pe scurt
1,10 Chestiunea zilei cu FlorinCălinescu
2,50 Revista presei
3,00 Știrile Pro TV
3,10 Profit
3,15 P(r)oezia
3,20 Acasă cu Ruxandra Săraru
4,15 Acasă la bunica
4,30 Viața bate filmul
5,15 Acasă la români
5,30 Profashion
6,00 Știrile Pro TV
6,30 Știrile de Acasă
7,00 Bună dimineața, Pro TV e al tău!

ATOMIC TV

7,00 Selector
10,25 Reactor
10,30 Atomic Café - rel.
11,00 Atomix cu Dinu
14,00 Interactiv
15,30 Proaspete și fierbinți
15,55 Reactor
16,00 Metropolis cu Dinu - rel.
17,00 Selector
19,00 Atomix cu Mircea
21,55 Reactor
22,00 Hai Hui - rel.
22,30 Selector
23,00 Klub Bizzar - rel.
0,00 Insomnia

RADIO ARAD & RADIO CONTACT (99,1 MHZ)

5,00-8,00 Lupta cu somnul
8,00-10,00 Bună dimineața, Arad!
10,00-12,00 Tovarășii mei
12,00-14,00 Pulsul zilei
14,00-15,00 Radio Magazin
15,00-17,00 Contact FM
17,00-18,00 Chestionarul de joi
18,00-19,00 Muzica generației în loden
19,00-19,30 Bună seara, Arad!
19,30-20,00 Viața spirituală
20,00-20,15 Fanta Fiesta
20,15-22,00 Seară de seară
22,00-24,00 În arșița muzicii

RADIO PRO FM (92,1 MHz)

1,00-3,00 TOP 30 AIRPLAY PRO FM (r) cu Cristi Schnebli; **3,00-5,00 MUZICĂ**
5,00-5,30 BULETIN DE ȘTIRI la fiecare sfert de oră; **5,30-8,00 PRO FM PÂNĂ LA UNU** cu Nono Semen și Laura Călăceanu
7,00-10,00 PRO FM PÂNĂ LA UNU cu Cătălin Lăpușcă; **10,00-13,00 PRO FM PÂNĂ LA UNU** cu Mihai Dobrovolschi
13,00-14,00 13-14 CU ANDREI cu Andrei Gheorghe; **14,00-17,00 POFTIM PRO FM** cu Cristian Pavel; **17,00-19,00 ARBEMA PREMIUM MUSIC** cu Cătălin Lăpușcă
19,00-22,00 ACULTĂ-ȚI MUZICA cu Andi Moisescu; **22,00-23,00 AUTO PRO FM CLUB** cu Dan Vardie; **23,00-1,00 RONDUL DE NOAPTE** cu Răzvan Exarhu

RADIO TIMIȘOARA

6,00 Ceasurile dimineții
8,00 Muzică populară cu dedicații
9,00 Cânt din suflet; 9,30 Agenda electorală
9,35 Amintiri, amintiri
10,00 De zece ori România
11,00 Gramofon; 12,00 Miez de zi la polul vest
13,00 Emisiune în limbile minorităților
16,00 Radio cocktail; 18,00 Actualitatea radio
18,10 Un răspuns pentru fiecare
19,00 Radiojurnal; 19,15 Alegeri 2000
9,45 Program muzical; 20,05 Călătorie în lumea poveștilor; 20,15 Școala pământului
21,00 Curierul de seară
Știri: 6,00; 7,55; 9,00; 11,00; 12,50; 17,00; 20,00; 21,00; 21,55.
Radio Jurnal: 7,00; 16,00; 19,00.

RADIO SEBIȘ

6,00-9,00 Matinal „21"
9,00-10,00 „Alo, tu alegi!"
10,00-12,00 Cafeaua de zece
12,00-14,00 Magazin 21
14,00-15,00 Astăzi te sărbătorim - muzică populară cu dedicații
15,00-18,00 La bani mărunți - talk show
18,00-19,00 La mulți ani! - dedicații muzicale
19,00-20,00 Casa noastră
20,00-22,00 Expresul de seară
22,00-24,00 Club 21
0,00 92,1 Insomnii

DOVEZI DE SOLIDARITATE FAȚĂ DE SINISTRAȚII DIN JUDEȚ

În urma inundațiilor din luna aprilie, sinistrații din localitățile Adea și Sintea Mare au primit ajutoare de la societăți comerciale, persoane particulare și diferite organe ale statului.

RROMII DIN ADEA MAI VOR AJUTOARE

La centrul de distribuire a ajutoarelor din Adea, un număr impresionant de localnici așteaptă... „ceva de mâncare, sau de purtat". Sunt rromi din comună, care nu au fost afectați de inundații. Preotul **Petru Drăgan** ne-a relatat că ajutoarele primite se distribuie în primul rând localnicilor care au suferit pagube materiale în urma inundațiilor. „Am stabilit că lucrurile rămase să fie împărțite familiilor cu situații materiale mai dificile." Se pare însă că ajutoarele primite nu i-au satisfăcut pe toți rromii din Adea. „Nu am primit... Suntem săraci... N-avem unde lucra... Copiii sunt mulți și n-avem ce le da să mănânce...", ni se confesau ei. Sunt printre rromi și unii care mulțumeau lui Dumnezeu pentru că i-a scăpat cu viață. Mulțumeau și semenilor care le-au sărit în ajutor. **Ilonca Novac** este mamă a patru copii. În urmă cu cinci ani a divorțat, rămânând singură. Inundațiile din acest an i-au distrus casa. „M-am mutat într-o încăpere a fostului CAP. Am primit paturi, haine, mâncare. E greu, dar fără ajutoarele primite nu cred că aș fi rezistat după nenorocirile astea."

Povestea **Iulianei Hamza** este asemănătoare cu cea a Ioncăi Novac. Zidurile casei ei, construită din văiugă, s-au surpat. „Am șase copii. Acum locuiesc în casa statului, fără curent, geam și ușă. Am primit foarte multe ajutoare: mobilă de bucătărie, colțar, mâncare, opt milioane lei, haine."

Nană Sabina, cum e cunoscută în sat, e o femeie căreia vârsta înaintată nu a putut să-i distrugă optimismul. Prin muncă asiduă și multe lipsuri, femeia a reușit să aibă o căsuță a ei. Agoniseala ei de-o viață era pe punctul de a fi dusă pe... apa Sâmbetei. „Când au venit apele și au intrat în casă am crezut că nu mai rămâne nimic în urma lor. N-am mai putut sta acolo. M-am dus la niște vecini care n-au fost inundați. După ce apele s-au retras, m-am întors acasă", își amintește nana Sabina.

Nimic din casă nu mai e la locul lui. Toate dulapurile scârțâie. Pardoseala e stricată. Curtea e plină de lucruri puse la uscat. „Am primit multe de la ajutoare. Să le dea Dumnezeu sănătate tuturor celor care ne-au ajutat."

Preotul Petru Drăgan, care s-a ocupat de distribuirea ajutoarelor a relatat că în Adea sunt 30 de familii sinistrate. Dintre cei care au contribuit la această acțiune amintim: S.C. Imar - 33 colțare; S.C. Astra - 1.500.000 lei; Parohia ortodoxă Micălaca - ulei, îmbrăcăminte; PRO TV Arad - cinci tone de mobilier, nouă tone alimente, 16 tone haine; S.C. Aura Oradea - produse în valoare de 4.300.000 lei; Episcopia Târgoviște - 20 tone cereale, ulei, zahăr, orez, cartofi, ceapă; Televiziunea Antena 1 - produse alimentare; Parohia Șofronea - îmbrăcăminte, alimente; S.C. Mobilier General Arad - 18 canapele; S.C. Oteia - 19 canapele, în valoare de 49.400.000 lei; Parohia Ortodoxă Cefa - trei tone cereale.

„În urmă cu câteva zile, o comisie de la Arad a evaluat pagubele. Familiile afectate de inundații vor fi despăgubite", a precizat preotul Drăgan.

AJUTOARE DE LA PRIMĂRIA MUNICIPIULUI BRĂILA

Și în localitatea Sintea-Mare oamenii au avut de suferit. Două case s-au dărâmat, unica soluție fiind reconstruirea lor. Ardelean Floare și Ioan Dan au fost nevoiți să-și găsească un adăpost pe la prieteni. Szucs Maria, însă, nu mai are pe nimeni, fapt ce a determinat Primăria să o interneze într-un cămin de bătrâni.

Nici aici ajutoarele n-au întârziat să vină. S-au împărțit localnicilor 45 de bucăți de salam, apă minerală, ouă, pâine și haine.

Cel mai mult i-a impresionat pe oameni gestul Primăriei municipiului Brăila, care a organizat o campanie de întrajutorare, cinci mașini încărcate ajungând zilele trecute la Sintea-Mare. S-au primit alimente și materiale de construcții: cherestea, ciment, 2.700 de cărămizi, 30 de uși, etc. Alte 20 de autovehicule cu ajutoare s-au îndreptat spre Ineu și apoi spre județul Alba.

MADIANA MICAN
SORINA AMBRUȘ
Foto: V. MUSCA

Fără a fi sinistrați, rromii din Adea fac scandal că nu primesc ajutoare.

Copiii familiei Hamza își „rânduiesc" cadourile.

Pâine pentru necăjiți!

În ștrandul „Neptun"

S-A INAUGURAT „PARTY-CLUB" - O TERASĂ DE EXCEPȚIE

Începând cu prima zi a lunii mai, în incinta ștrandului **„Neptun"** s-a deschis oficial cea mai mare și elegantă terasă - **„Party Club"**. Investiție a societății **„Jackson"**, terasa-discotecă **„Party Club"** este ceea ce-și poate dori orice tânăr arădean. Cu o muzică bună, o servire pe măsură, toți cei care ajung în incinta ștrandului pot petrece o seară plăcută într-un cadru rustic de excepție. Așa după cum ne spunea patronul societății Jackson, dl. **George Medințu „Îmi place să fac lucruri care să iasă în evidență prin eleganță și rafinament. Terasa Party-Club este, cred, un loc reușit unde îți poți petrece o seară plăcută ..."** Torțele care te întâmpină la intrare îți dau senzația de eleganță, la fel și fântânile arteziene prezente peste tot în complexul **„Party Club"**.

SÂMBĂTĂ-SEARA, LA „PARTY CLUB" ȘTRAND

Top 5 Adevărul-tineret ...

Ediția numărul unu!

În cazul în care timpul ne va fi favorabil, sâmbătă-seara, la **„Party Club"** ștrand se va desfășura ediția cu numărul unu a **Top 5 Adevărul-tineret**. Premiile vor fi oferite cu generozitate de patronul **„Party Club"**, dl. **George Medințu**. Sâmbătă-seara, toate drumurile duc la **„Party Club"** ștrand!

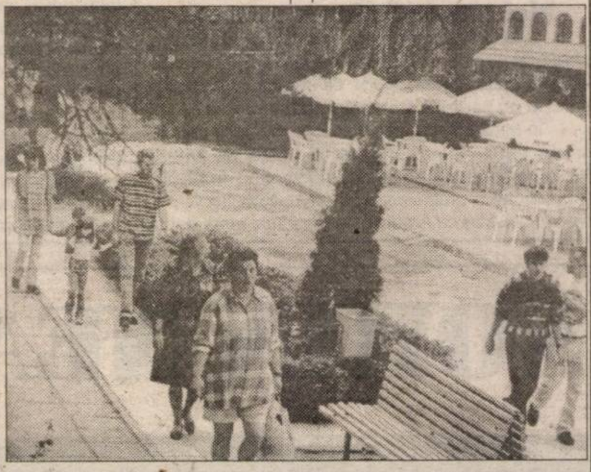

Chiar dacă inaugurarea oficială nu a avut încă loc, mii de arădeni au luat, în week-end, Ștrandul Neptun cu asalt.
Foto: ȘT. MATYAȘ

„ÎN ZIUA DE ASTĂZI E GREU SĂ FII ARTIST"

Mircea Sinic, este membru al Uniunii Artiștilor Plastici (UAP) din Arad. Pictează din 1959, de când era student și are convingerea că moștenește talentul de la mama.

A avut 70 de expoziții în țară și în străinătate, dintre care 15 au fost expoziții personale. Ultima expoziție personală a avut-o în urmă cu cinci ani, în Belgia. În 1987 a obținut Marele premiu Voroneț al UAP pe țară.

Mircea Sinic lucrează pictură-grafică. Preferă să picteze în special natura moartă și peisaje. Folosește diverse tehnici: creion colorat, ulei, tehnica decorativă, desenul. Tablourile pictorului Sinic vorbesc despre starea de dispoziție a artistului din momentul când a însuflețit pânza. **„Nu m-am cantonat într-o anumită tehnică și în anumite probleme legate de expresie. Întotdeauna am fost un căutător. Am simțit nevoia să mă exprim și rezultatul a fost lucrarea."**

Mircea Sinic are un atelier propriu la Curtici, acolo unde și locuiește. Iarna nu pictează din cauză că nu are condiții proprii.

Atunci are timp să se plictisească și să-și umple timpul gândind și schițând. În celelalte perioade ale anului își schițează unele teme și pictează tablouri la comandă. Amatorii care doresc tablouri pentru o ocazie sunt puțini. În schimb, unii patroni preocupați de arta modernă comandă diferite lucrări.

În anii trecuți, Mircea Sinic picta zeci de lucrări. Acum numărul acestora a scăzut simțitor din cauza condițiilor financiare. **„Expunerea presupune o sponsorizare în privința ramelor, a catalogului, a protocolului."**

La București, pictori profesioniști, „de talie", abia reușesc să vândă un tablou cu trei-patru milioane de lei. În timp ce în provincie, prețul unui tablou nu depășește două milioane de lei."

Condiția artistului în ziua de astăzi e clară. Așa a și exprimat-o Mircea Sinic **„în ziua de astăzi e foarte greu să fii artist."**

T. MATICA

O mărturie scrisă peste veacuri

„FOLCLORUL COREGRAFIC AL ROMÂNILOR DIN UNGARIA"

A apărut cea de-a șaptea carte a maestrului coregraf Viorel Nistor, intitulată „Folclorul coregrafic al românilor din Ungaria" (vol. II). Lucrarea a fost sprijinită printr-un proiect inițiat de Traian Cresta și Tiberiu Iuhasz membri ai A.T.R.U. (Autoguvernarea pe țară a românilor din Ungaria). Lucrarea cuprinde o descriere literară a jocului popular în contextul tradițiilor românești nunta, vergelul, recrutarea. O parte însemnată a lucrării cuprinde partituri coregrafice culese în decurs de 25 de ani de la vârstnicii și tinerii români din localitatea Micherechi (Ungaria). Colaboratorii domnului Nistor la elaborarea acestei cărți au fost Alexandru Hoțopan, Mihai Barna și Anton Covaci.

Merită menționat efortul depus pentru păstrarea și valorificarea tradițiilor din satele românești din Ungaria: Micherechi, Aletea, Bătania, Cenad, etc. Sate desfășurate în vatra milenară a Câmpiei Crișurilor în care trăiesc români cu o vatră folclorică de excepție. Chiar dacă există pericolul ca peste ani, limba și tradițiile să dispară din aceste regiuni de simțire românească această carte va dăinui ca o mărturie peste veacuri.

OLIMPIU BULZAN

ȘANSELE NOASTRE ÎN ALEGERI SUNT OAMENII PE CARE I-AM PROPUS

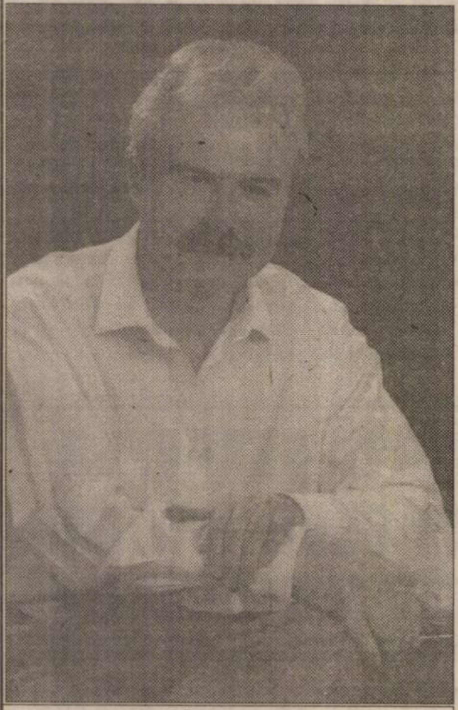

Gh. Seculici, președintele PD Arad

Noi știm să fim o echipă

– D-le președinte, când se vorbește despre alegerile locale și despre candidații la aceste alegeri, toată lumea spune că important e candidatul și nu partidul. Chiar așa stau lucrurile?

– În bună măsură așa stau lucrurile. Însă trebuie să discernem între candidații la postul de primar într-o comună și candidatul la Primăria Aradului. Complexitatea problemelor cu care se confruntă primarul unui oraș ca Aradul este infinit mai mare decât cea de la nivelul unei comune. Primarul Aradului trebuie să aibă în spate un partid care să-l susțină din toate punctele de vedere. Dincolo de consilierii locali aleși, primarul trebuie să aibă alături consilieri din rândul partidului care să-l poată sprijini în orice demers al său.

– Dar consilierii aleși ai partidului nu pot să-l ajute ei?

– Secretul reușitei acțiunilor membrilor PD în Consiliul Local Municipal a fost tocmai acesta: la fiecare acțiune întreprinsă nu ne-am bazat numai pe consilierii locali ai partidului, ci, de fiecare dată, am apelat la specialiștii din cadrul partidului, care, cu lipsă de modestie pot să vă spun că nu sunt puțini. În plus, complexitatea problemelor cu care se confruntă orice instituție obligă la munca în echipă. Iar noi știm să fim o echipă. Asta s-a văzut din unitatea partidului în orice împrejurare. În Arad, partidul a rămas unit și toți am luptat pentru realizarea obiectivelor propuse. Evident, de fiecare dată, înainte de orice acțiune, am purtat dialog cu membrii partidului. Așa se și explică, dealtfel, unitatea de acțiune și succesele pe care le-a înregistrat partidul.

Nu ne lăudăm cu ce n-am făcut

– Care considerați dvs. că ar fi succesele PD în Arad?

– Întotdeauna mi-a plăcut să fiu foarte obiectiv și, de aceea, trebuie să fac o precizare foarte importantă, **spre știința arădenilor: orice realizare mai deosebită în cadrul sistemului democratic pe care-l promovăm nu poate fi realizată de un grup restrâns de persoane sau de către un singur partid**. E ridicol să-ți asumi în totalitate realizări la care ai contribuit doar într-o măsură mai mică sau mai mare. În acest context pot să spun că, prin reprezentanții noștri, ne-am adus contribuția la următoarele realizări în anii precedenți cum ar fi **aprobarea Planului Urbanistic General (PUG)**, la care, șef de proiect am fost eu, alături de un număr important de planuri urbanistice de detaliu și de zonă care au stat la baza majorității investițiilor din municipiu. Ca să vorbim mai la concret, o echipă alcătuită din Gh. Bănățean, Dan Ivan, Ioan Crețu, Marius Toma ș.a. și-a adus aportul la obținerea fondurilor pentru realizarea automatizării sistemului de alimentare cu apă care cuprinde, practic, monitorizarea tuturor stațiilor, pompelor, puțurilor. E o lucrare extrem de importantă pentru municipiul Arad, unde pot să spun clar că aportul cel mai important a fost al membrilor noștri. Ca o paranteză, pot să spun că aceeași echipă, în momentul de față, este implicată în finanțarea unui nou proiect în valoare de 16 milioane de euro pentru sistemele de epurare și pompare ale municipiului, din care 12 milioane euro sunt fonduri nerambursabile.

Noi știm unde se găsesc banii

– Și cum vin acești bani?

– Noi știm unde să-i găsim și cum să-i aducem. Aceasta presupune experiență, dinamism și relații cu lumea unde se găsesc acești bani.

– Să revenim la realizări.

– Considerăm o mare realizare faptul că, odată cu refacerea podului CFR, am reușit să obținem finanțare pentru subtraversările rutiere și pietonale din Micălaca și pentru panourile fonoabsorbante, situație în care mult discutata problemă a liniei CFR din cartierul Micălaca este deja rezolvată. Odată cu rezolvarea circulației în zonă, cetățenii vor uita de aceste dispute. Amintesc apoi studiul privind reconversia Cetății Aradului, adică aducerea Cetății în circuitul civil. Aș preciza că, atât în acest proiect, cât și în unele proiecte de dezvoltare a Aeroportului Arad, ne-am implicat direct prin reprezentanții noștri. Aceste proiecte vor fi finalizate cât de curând.

Partidul Democrat - o echipă câștigătoare

– Primarul Aradului e mai aproape de partid și poate fi ajutat mai ușor. Ce se întâmplă cu primarii PD din județ? Cum îi ajutați, cum comunicați?

– Când vă spuneam că suntem o echipă, că suntem uniți, mă gândeam la toți membrii partidului, cu atât mai mult la cei care ne reprezintă. Iar primarii sunt printre cei dintâi. Aș putea da drept exemplu elocvent pe primarul **Gh. Don din Curtici**, unde, dealtfel, partidul are cea mai mare realizare în această legislatură: e vorba de Zona Liberă Curtici. Dar în Curtici s-au mai realizat și alte investiții, iar primarul Gh. Don are cele mai multe merite: investiții în două fabrici noi, iluminatul stradal, amenajarea ștrandului și nu în ultimul rând introducerea gazului metan. Nu este singurul primar care ne reprezintă cu cinste în teritoriu. Aș mai putea aminti pe **primarul Șiriei, Gurban Ioan**, pe **Ioan Farcaș din Pâncota**, **Ioan Frățilă din Săvârșin**, **Ioan Suciu din Vârfurile** și, nu în ultimul rând, **Petru Gherman din Lipova**, care a adus cele mai multe investiții în localitate.

Șansele noastre sunt oamenii pe care îi propunem

– Care credeți că ar fi șansele partidului la alegerile locale?

– Șansele noastre vin din ceea ce am făcut pentru oameni, pentru cetățeni. Ceea ce am amintit eu aici în discuția cu dvs. sunt lucruri generale. Oamenii noștri au făcut mult mai multe pentru cetățenii pe care îi reprezintă. Ne-am străduit și am reușit să promovăm candidați de certă valoare, de care nu ne este rușine, iar pe actualele liste am promovat pe cei care au confirmat, iar la aceștia se adaugă oameni noi în care atât noi, ca partid, dar și cetățenii au încredere. Ne-am informat bine înainte de a-i promova pe liste. Așa că șansele noastre sunt oamenii pe care i-am ales. Și pe care sperăm că-i vor alege și cetățenii.

I. IERCAN

SORIN NEAMȚU

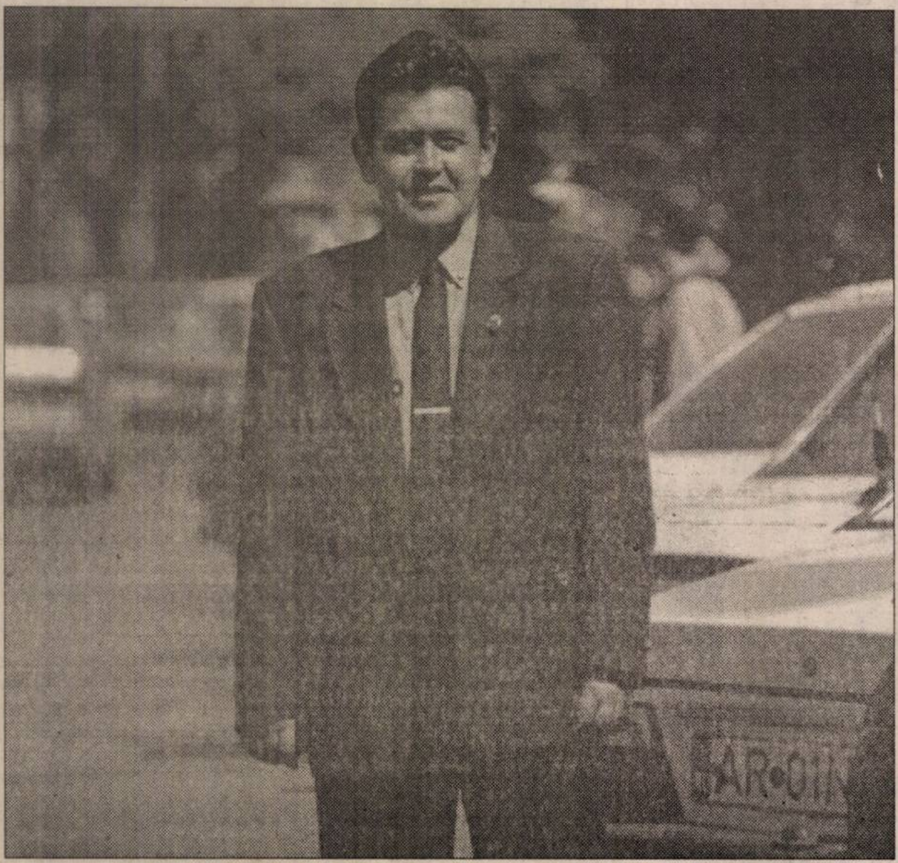

actualul VICEPRIMAR AL ARADULUI, candidat din P.U.R. pentru funcția de PRIMAR, propune:

„O VIAȚĂ MAI BUNĂ PENTRU ARĂDENI!"

DUREROASA RENUNȚARE LA TRECUT

(Urmare din pagina 1)

Comuniștii sunt mulțumiți că România a dat de înțeles că ar avea pretenții teritoriale asupra R. Moldova și pentru că lipsesc referiri la Pactul Ribbentrop-Molotov sau la faptul că Basarabia ar fi un teritoriu ocupat abuziv de Uniunea Sovietică. Partidele de centru-dreapta sunt și ele mulțumite pentru că România a promis că va atrage și sprijini Republica Moldova în procesul de integrare europeană. „Spre Europa braț la braț cu Moldova" cum spunea Petre Roman. În țară, s-au detașat două poziții: liderii partidelor de guvernământ sprijină documentul. PDSR, principalul partid de opoziție, consideră că acum nu se putea obține un tratat mai bun. PUNR, PRM și ApR, (Meleșcanu era ministru de externe în perioada când negocierile erau blocate) s-au declarat deschis împotrivă. Emil Constantinescu și Petre Lucinschi nu au dat încă nici o declarație legată de acest tratat.

Practic tratatul consfințește existența a două state românești care au legitimitate pe plan internațional și guverne legitime pe plan intern. Chestiunea este importantă mai ales pentru Guvernul Moldovei, care are „încotro-ul" ei. România nu a făcut decât să confirme statalitatea Republicii Moldova grav afectată de dizidența transnistreană. Judecând la rece, pragmatic Bucureștiul care a ales calea integrării în Uniunea Europeană nu ar fi obținut nimic mai mult amânând semnarea acestui tratat. România nu are forța economică și nici politică a Germaniei. Pe de altă parte basarabenii înșiși nu au hotărât încă ce vor să facă. Într-o Europă unită Prutul nu va reprezenta decât un râu. Cu condiția ca în Europa să se afle și Basarabia. Abia acolo va avea șansa România Mare să se reîntregească. Restul, în actualele raporturi de forță sunt vise sau suspine. Renunțarea la trecut este dureroasă. Însă doar ea dă șansă unui viitor.

INCOMPETENȚĂ, TRĂDARE ȘI MINCIUNĂ

(Urmare din pagina 1)

Acest individ, ajuns prin fraudă morală președinte al României, ne face mult rău. A introdus tot spionajul unguresc în guvern, agenți pe care SRI îi are de mult în atenție au acces la toate secretele României pe care le raportează stăpânilor lor de la Budapesta. Se infiltrează subtil în toate pârghiile de bază ale societății românești, iar acolo unde sunt majoritari își manifestă aroganța, spiritul gregar și instinctele barbare care răbufnesc cu violență, trezind amintiri din stepele Asiei. Nu vorbesc de masa mare a maghiarimii. Vorbesc de unii lideri extremiști, care doresc eliminarea elementului românesc din Transilvania și deja guvernează în Covasna și Harghita, cu tendințe expansioniste spre Târgu Mureș, Oradea și Cluj. De fapt, nici nu ascund acest lucru: „caracterul național și unitar stă la baza mitologică a statului român. Mit transformat în realitate politică înghețată, inflexibilă și inalterabilă." De aceea cred că merită o discuție pentru o republică federală. Este pus sub semnul întrebării plebiscitul din 1918, soldat cu Marea Adunare de la Alba Iulia care nu a oferit garanții „Ardelenilor". Caută din nou să impună ideea periculoasă că „Ardelenii" ar fi altceva decât restul românilor, amestecând în această noțiune de-a valma pe toți cei ce trăiesc în Transilvania, Maramureș, Covasna și Banat. Pentru ei statul românesc este imperfect, centralist și sufocant. Vorbesc de centralismul barbar comunist, uitând că ei au fost factori de nădejde ai aducerii comunismului în România, că dintre ilegaliștii din Transilvania 85% au fost maghiari, restul evrei de limbă maghiară și nici un român. Românii de stânga au preferat PSD. Iar în ce privește transferul de valori culturale, noi nu am luat asemenea valori din Ungaria, în timp ce muzeele maghiare sunt pline de valori culese de pe teritoriul românesc, care le-au convenit și pe care nu le-au distrus. Se vorbește de urbanizarea satelor transilvane. Nu, în Transilvania, din păcate, nu s-a aplicat o politică de urbanizare, au rămas în mare tot vechile așezări, iar inițiativa a fost doar una particulară. În final, acești indivizi vorbesc de epoca de aur a stăpânirii imperiului bicefal austro-maghiar. Culmea nerușinării! Dar mai mare este această nerușinare și trădare națională în acțiunile, faptele și vorbele lui Emil Constantinescu. Și în ultimă instanță și în tratatul semnat rapid cu Republica Moldova, de fapt fosta Basarabie, din care au luat părți bune și ucrainenii și rușii. Iar noi semnăm tratate cu românii în loc să acționăm pentru integrare.

ÎMPREUNĂ CU TEODOR MARA PENTRU BINELE ARADULUI

Cu toţii ne dorim să trăim într-un oraş curat, cu drumuri fără gropi, liniştit, în care să te simţi în siguranţă: siguranţa locului de muncă, siguranţa cetăţeanului pe străzile cartierului său, siguranţa unei optime asistenţe medicale, siguranţa unui sistem de învăţământ performant, pentru copiii noştri, precum şi siguranţa că cei aleşi de noi vor transforma în fapte dorinţele noastre.

Pentru ca urbea să fie administrată eficient, este absolut necesar ca cetăţenii să se implice în actul democratic. Pentru că democraţia nu poate supravieţui decât cu condiţia ca toţi cetăţenii săi să aspire neîncetat la împlinirea idealului Cetăţii. De îndată ce acest zel slăbeşte, democraţia se denaturează sau chiar piere. Astfel că cetăţeanul nu poate fi indiferent, fiecare vot al său condiţionându-i destinul.

PNR

„ÎMPREUNĂ, PENTRU BINELE ARADULUI"

Şi de aceea, doar împreună cu dumneavoastră, cetăţenii Aradului, Teodor Mara va putea:

▼ să asigure tuturor locuitorilor oraşului nostru, ordinea şi liniştea ce caracterizează un oraş european

▼ să elimine toate elementele de nesiguraţă (cerşetoria, vagabondajul, murdăria de pe străzi, haitele de câini vagabonzi etc.) cu ajutorul poliţiei, jandarmeriei, a gardienilor publici precum şi a altor instituţii publice

▼ să realizeze fluidizarea circulaţiei în centrul municipiului prin scoaterea Bulevardului Revoluţiei din circuitul auto prin implantarea de semne şi indicatoare nu doar pe arterele centrale, ci şi pe străzile până acum neglijate. O întreţinere mai eficientă a drumurilor şi trotuarelor oraşului

▼ să supravegheze ca târgurile, oboarele şi pieţele oraşului să ofere comercianţilor şi cumpărătorilor un cadru civilizat, curat şi sigur

▼ să amenajeze un parc central de distracţii pentru copii şi mai multe locuri de joacă în toate cartierele

▼ să reducă şi să eficientizeze aparatul administrativ al Primăriei pentru ca cetăţeanului să-i fie rezolvate toate problemele într-un mod rapid eficient şi amabil

▼ să poată continua amenajarea Falezei Mureşului şi amenajarea de spaţii verzi în toate cartierele oraşului

Arădeanule, uşa Primăriei îţi va fi tot timpul deschisă pentru că tu nu ne întrerupi munca, tu eşti scopul muncii noastre. Nu îţi vom spune niciodată "Nu se poate !", căutând scuze în cifre şi hârtii pentru că tu nu eşti ceva din domeniul statisticii, ci o fiinţă cu nevoi şi sentimente.

S-A DAT STARTUL MARATONULUI TEATRAL ÎN LIMBA ENGLEZĂ

A început Teenplay Theatre Festival. Holul Teatrului de Stat este însuflețit, tinerii actori-amatori creează o atmosferă specifică festivalurilor, spectacolele se succed într-un ritm alert. Doar ieri, 3 mai, au avut loc șapte spectacole.

Festivalul a fost deschis de trupa **MAACC** de la **Liceul „Traian" din București**, care s-a prezentat cu micul spectacol „From Chaos to the Beginning". Au urmat elevii **Liceului „Shakespeare" din Timișoara**, cu o piesă inspirată din comedia shakespeariană „Nevestele vesele din Windsor".

După amiaza a fost dedicată reprezentației cu „New Horizons" a celor șase elevi de la **Liceul „Ion Creangă" din Târgu-Neamț. Liceul „E. Ungureanu" din Timișoara** ne-a încântat cu sprințarul „Bits", urmat de spectacolul favoriților de anul trecut, ieșenii de la **„The Whizz"** cu spectacolul „Devils Cry Too" (Și diavolii plâng"), o adaptare după Leonid Andreev. Spre seară au evoluat belgienii de la Sint Ursula Institute, cu un emoționant spectacol, „Life Doesn't Frighten Me At All" („Viața nu mă sperie deloc"), regizat de Rona Kennedy.

Maratonul teatral de ieri s-a încheiat cu mult așteptatul spectacol al arădenilor de la „The Gimmicks" (elevii lui Costin Gavază) - o dramatizare după „Prințul fericit" al lui Oscar Wilde. Trebuie menționat efortul considerabil al organizatorilor, care s-a materializat și în numărul special dedicat acestui eveniment - **„The Chronicle"** revistă coordonată de prof. Livia Marinescu. Optimism, vivacitate, poftă de viață, iată ce veți găsi la Teenplay. Și nu putem încheia această zi fără a vorbi cu neobosita amfitrioană a festivalului, d-na **Mihaela Voineagu**. „Începem azi festivalul cu emoții, cu bucurie și cu dragoste pentru copiii care au venit. Am revăzut vechi prieteni, de anul trecut. Când văd tinerețea din jurul meu, mă simt și eu de 18 ani." Și noi. Și toți cei prezenți.

CĂTĂLINA LATU
Foto: **ONORIU FELEA**

MONUMENTUL ÎNCHINAT LUI VASILE GOLDIȘ - UN MONUMENT AL TUTUROR ARĂDENILOR

Așa cum am adus la cunoștiința cititorilor, într-un număr anterior al cotidianului „Adevărul", Fundația Universitatea „Vasile Goldiș" și Universitatea de Vest „Vasile Goldiș" Arad vor inaugura, în luna mai a.c., un monument închinat lui Vasile Goldiș, părintele spiritual al Universității de Vest „Vasile Goldiș", ideologul Marii Uniri. Turnată în bronz, având o înălțime de 3,6 m, cu un soclu de 2,5 m confecționat din trahit, această lucrare de artă va fi un **Monument - Simbol** al orașului Arad și nu în ultimul rând, un Monument Național. Inaugurarea acestuia va avea loc cu ocazia anivesării a 10 ani de la fondarea Universității și a 150 de ani de învățământ superior pe meleagurile arădene.

Senatul Universității de Vest „Vasile Goldiș" Arad face un apel tuturor arădenilor, agenților economici, instituțiilor și autorităților publice pentru a contribui cu sponsorizări la ridicarea acestui monument deosebit de important pentru Arad și pentru națiunea română, Aradul fiind prima capitală a României reîntregite și sediul Guvernului Provizoriu Român al Gărzilor Patriote.

Numele sponsorilor vor fi gravate pe soclul monumentului.

Banii pot fi virați în contul 2511.1/23.1/ROL, B.C.R. Arad.

Ieri, olimpicii de la geografie au trecut hop-ul lucrării scrise

După ce cu o seară înainte s-au relaxat la teatru - cu spectacolul „Vârstele dragostei", ieri, cei 237 de „olimpici" de la geografie au trecut prin prima probă - lucrarea scrisă.

Concursul continuă azi, cu excursia de studii, excursie care pentru elevii geografi înseamnă „bibliografia" pentru proba practică de mâine. Cei din clasele VIII-IX vor urma traseul Sebiș - Moneasa - Arad, iar elevii din X-XIII vor merge pe Valea Mureșului, până la Deva, Brad, Gurahonț, urmând ca în lucrările practice să descrie cinci dintre cele zece locuri văzute. Comisia centrală este formată din inspectori școlari, profesori de geografie, universitari din domeniu, președinte științific fiind prof. univ. dr. Mihai Jelenicz de la Universitatea București.

C. L.

A DECEDAT CRITICUL LITERAR OVID S. CROHMĂLNICEANU

Criticul literar Ovid S. Crohmălniceanu a decedat, la Berlin, în urma unui cancer cu metastaze. În aceeași noapte, conform unor surse neoficiale, a murit și soția sa, împreună cu care criticul se stabilise în capitala Germaniei în anul 1992.

Ovid S. Crohmălniceanu s-a născut la 16 august 1921, la Galați. A fost profesor la Facultatea de Filologie a Universității din București. În ultima perioadă, din cauza orientării sale politice de stînga din anii '40, a fost criticat în repetate rînduri. Paradoxal, însă, în acei ani, Ovid S. Crohmălniceanu a suferit penalizări chiar din partea celor pe care îi susținea, pentru că a încercat să readucă în circuit scriitori români interziși de autoritățile comuniste.

Eminescu - viață și virtute

SINTAXĂ EMINESCIANĂ

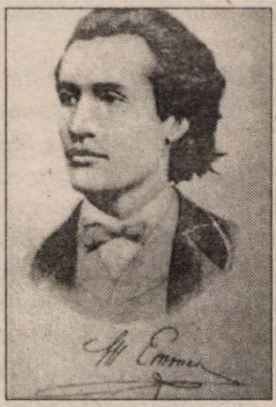

S-a tot spus că Eminescu este creator de limbă românească. Însă, nu s-a spus că s-ar fi dorit creator de viață, românească. Romantic, Eminescu a fost un om al timpului său; un poet al arhetipului, al arheilor, dar și un aspirant la viața virtuoasă: nu neapărat pentru sine... Pentru că viața virtuoasă, morală, e o cale spre fericirea generală. De aceea Eminescu a dorit-o pentru poporul său, un popor care suferă, azi, o tot mai accentuată disoluție, din păcate.

Dar Eminescu, durabil și, ca atare, actual, în distincția lui clasică, a avut parte să fie mereu răstălmăcit. Pe cât de adulat în aparență. Mereu amputat. Cu toate că, în expresia-i poetică, dă o inepuizabilă amplitudine. Mi-au venit azi, în amurgul zilei, în minte, versurile: „Minciuni și fraze-i totul ce statele susține. Nu-i ordinea firească ce ei a fi susțin..."

Versuri a căror sintaxă poetică fascinează de-a dreptul. Chiar dacă azi sunt trecute pe sens interzis, ocultate. Adică, eclipsate, ascunse. Dar, arătați-ne, ce stat n-ar oculta, ascunde, eclipsa, în stufoasa-i stupiditate, asemenea versuri, care ne deschid ochii asupra totului ce susține statele, și care, tot, este: MINCIUNI și FRAZE! În loc să fie ordinea firească. Cu care ordine, dumnealor, statele, n-au nimic laolaltă.

PETRU M. HAȘ

PLURALISMUL PRAGMATIC - REPLICĂ ȘI ALTERNATIVĂ LA RELATIVISM

Note de lectură

1. Ultima carte a filosofului român Andrei MARGA, „Relativismul și consecințele sale", marchează o întreită împlinire: (I) este o tentativă lăudabilă de a „face ordine" în peisajul intelectual atât de confuz al societății noastre; (II) este o prezentare serios documentată asupra „celei mai ample și mai profunde *controverse a relativismului*" desfășurată în institutele și universitățile americane în ultimul timp; (III) este un moment important al devenirii intelectuale a autorului, al cărui program filosofic a fost - până aici - *„consacrat problemei sensului, reabilitării pragmatismului și explicării detaliate a opțiunilor pragmatismului critic"*. Dincolo de ținuta academică ireproșabilă a discursului, de trecerea în revistă „critică" a celor mai avizate „voci", de noua carismă a sistematicității autorului - mai greu detectabilă în celelalte 14 scrieri anterioare mai consistente -, de restituirea către publicul românesc a unui fragment important din frământatul spațiu spiritual american contemporan, se remarcă nedisimulata capacitate a cunoscutului universitar clujean, actualmente ministru al educației și învățământului, de **a comunica cu un public foarte larg,** fără pretenția unei formări filosofice anterioare.

2. Un merit incontestabil al autorului - „părintele de *facto și de jure*" al Facultății de Studii Europene de la Universitatea „Babeș-Bolyai" Cluj-Napoca - este de a plonja discuțiile critice, centrate pe falsa alternativă universalism - relativism, în miezul efervescentelor confruntări între „ideologiile" neaoș românești, aflate în plină criză de „maturizare" și căutare a „identității". Protocronismului resuscitat pe tulburele mal al Dâmboviței și veleitarismului unor minți înfierbântate ce se cred „self-made man" într-ale politicii, tragicomicului căutărilor intelectuale ale unei noi „clase politice" ce nu se mai naște o dată pe mirificul plai mioritic, confuziei ditirambice a guvernanților noștri, Andrei Marga le dă un avertisment clar:

„Diversitatea a început să fie percepută ca fenomen fundamental al realității - în raport cu care regulile universale sunt, în cel mai bun caz un derivat, dacă nu cumva un simplu ornament - și să fie elaborată intelectual în forma relativismului". Relativismul *„nu este, așadar, o abandonare, din rațiuni superficiale, a cadrului universalist considerat aproape ca o <natură> a civilizației, ci mai curând exploatarea și formularea coerentă a unei alternative la universalism pornind de la probleme reale."*

3. Prospectând o **ieșire din relativism** prin adoptarea unei noi viziuni și axiologii clădite pe o nouă filosofie - **pluralismul pragmatic** - autorul clujean parcurge un itinerar dificil, dar permanent fecundat de năzuința clarificării, pendulând între „spiritul geometric" și „spiritul de finețe": **Conotația și impactul relativismului, Formele și tipurile relativismului, Impactul relativismului, Critica relativismului.** În tensionatul triunghi **politică-filosofie-democrație** sunt analizate resursele culturale viabile ale opțiunilor între diversificare/fragmentare, globalizare/universalizare și ambiguitate/relativism. Diversele fațete ale relativismului, care ambiționează la adevărate construcții cultural-filosofice, relativismul *cultural-istoric, cognitiv, moral, filosofic* sunt confruntate cu tipuri de relativism care sunt *„consecința involuntară a unor conceptualizări care, cel puțin în intenție, erau universaliste"*. Sensurile relativismului în gândirea contemporană sunt foarte variate; de la cel constatativ la cel reactiv, de la cel instrumentalist la cel primordial, iar argumentele în critica relativismului vin din sfera logicului, semanticului, epistemologicului, pragmaticului, istoricului și transcendentalului. De fapt, ce este relativismul? În esență, conotația vine din experiența eticii, fiind adecvată **relativismului etic**, se desfășoară pe trei coordonate: (I) *„valorile sunt plurale, incomensurabile și, prin urmare, incomparabile", (II) „nu există o cale rațională de a compara și alege între valori diferite". (III) „nu se poate decide rațional între valori rivale, ci se poate opta doar între indiferență și saltul de la o valoarea la alta."*

4. Făcând o reală „deconstrucție" critică a relativismului în multiplele sale înfățișări, Andrei Marga aruncă „diabolic" în luptă o serie de argumente: argumente logice după care *„relativismul se contrazice pe sine și este, deci, inconsistent"*, argumente semantice prin care *„relativismul ridică o pretenție de universilitate ilegitimă"*, argumente epistemologice ce arată indubitabil confuziile sale din chiar punctul de plecare, argumente pragmatice, unde *„din punctul de vedere al consecințelor, alternativele ce contrazic relativismul sunt cele de preferat, în mod univoc"*, argumente istorice, după care *„relativismul este el însuși relativ la anumite evoluții din cunoașterea științifică, recurge la mijloace intelectuale împrumutate din concepțiile rivale"* și argumente transcendentale, unde *„asumpții opuse relativismului sunt angajate de noi, ca oameni, deci ca specie ce își reproduce în mod cultural și social viața, odată cu cele mai simple acțiuni pe care le întreprindem."*

5. Cum ieșim din relativism? O discuție nu mai este astăzi abstractă, într-o lume unde, în viața socială, se întrezărește *„tendința reidentificării comunităților, de la cele teritoriale la comunitățile etnice"*, unde pericolul nu este controlul despotic efectiv, ci *„fragmentarea - adică o populație tot mai puțin capabilă să-și formuleze un scop comun și să-l promoveze."* Există mai multe formule: cea mai simplă și aparent intuitivă este *unitatea în diversitate*. Pe acest fond, depășirea opticii relativiste după care *„noi știm mai bine"* admite o disponibilitate la desubiectivizare prin *„recuperarea obiectivității sau, altfel spus, a unei acordări neutrale (...) capabilă să ducă la identificarea generalității."* **Pluralismul pragmatic** propus de Andrei Marga rezidă în acceptarea a patru principii: (I) nu orice grup social este un *„succes story"* (II) bunăstarea oamenilor se cuvine să fie respectată, (III) o parte considerabilă a inventarului cultural al unui popor cade în afara standardului prevăzut mai sus și (IV) există criterii care permit să se stabilescă în mod obiectiv îmbunătățirile și ierarhia culturilor, unde *„ierarhia culturilor nu este identică cu superioritatea lor sub toate aspectele."*

Prof. dr. **ALEXANDRU V. MUREȘAN**

CASELE DE TIP FAMILIAL – ȘANSA COPIILOR INSTITUȚIONALIZAȚI?

▼„Aradul este un exemplu pentru celelalte județe" – afirmă IOANA CREȚOIU, director în cadrul Ministerului Muncii și Protecției Sociale

Seminar regional organizat la Deva

Timp de două zile, la Deva s-a desfășurat seminarul cu tema „Casa de copii de tip familial – experiență și perspective". Acțiunea a fost organizată de „Kinderhilfe Rumänien" din Germania, Asociația „Alter Ego" și Fundația „Sf. Francisc" din Deva. Au participat, pe lângă nemți, reprezentanți ai unor organizații neguvernamentale (ONG) interesate în domeniu și ai direcțiilor județene pentru protecția drepturilor copilului (DJPDC) din patru județe ale regiunii: Hunedoara, Arad, Mureș și Brașov. Guvernul a fost prezent la această întâlnire prin Ioana Crețoiu – director în cadrul Ministerului Muncii și Protecției Sociale și Simona Teodora Tudor – inspector de specialitate în cadrul Ministerului Tineretului și Sportului.

Județul nostru – cel mai bine reprezentat

Aradul a fost cel mai bine reprezentat la acest seminar. La Deva au fost prezente două persoane din conducerea DJPDC: Editha Iuhasz – director general și Letiția Bucur – director economic, precum și Ioan Silaghi – secretarul Consiliului Județean. În ceea ce privește ONG-urile, au fost prezente: Asociațiile „SOS Copiii" și „Viitorul copiilor" din Sântana, Asociația „SOS Ajutați Copiii" din Lipova și Asociația „Spectrum" din Arad.

Discuțiile seminarului s-au purtat în jurul următoarelor teme: statutul casei de tip familial, rolul și locul acesteia, posibilități de organizare și extindere, situația copiilor și a personalului din casele de tip familial, continuarea sprijinului acordat copiilor și după vârsta de 18 ani, integrarea socio-profesională a tinerilor, fondurile alocate pentru un copil instituționalizat, reducerea fiscalității.

Pentru eficientizarea comunicării și conlucrării între ONG-uri cu proiecte având conținuturi asemănătoare, s-a hotărât înființarea unei federații, în vederea rezolvării mai ușoare a problemelor.

ONG-urile sunt nemulțumite

Punctul fierbinte al seminarului l-a constituit discursul lui Edith Kirchmann, președinta Asociației Kinderhilfe Rumänien. Ca purtătoare de cuvânt a ONG-urilor prezente la seminar, ea a atacat puternic sistemul românesc de protecție a copilului, făcând referire și la neajunsurile acestuia resimțite în Arad (cu specificația „pe timpul vechii conduceri"). Au fost amintite: legislația depășită în domeniu, corupția autorităților de stat „până la funcționari ai guvernului", refuzul statului român de a colabora cu ONG-urile și de a le recunoaște revendicarea independenței, lipsa unei protecții a ONG-urilor străine de atacuri nedrepte etc.

Ioana Crețoiu, director în cadrul Ministerului Muncii și Protecției Sociale, apreciază însă că **„statul susține aceste organizații. Mentalitatea administrației centrale și locale e mult schimbată în bine, adică există un cadru legislativ care promovează parteneriatul, cooperarea, finanțarea și care urmează a fi dezvoltat. Există bunăvoință și există rezultatele foarte bune ale ONG-urilor. Fiind mici și flexibile, ele au posibilitatea de a oferi niște servicii individualizate, umanizate, cât mai potrivite beneficiarilor. Calitatea lor este bună, iar acest lucru se poate vedea foarte bine și în Arad. Orașul dumneavoastră este foarte dezvoltat în tot ceea ce face în domeniul protecției sociale, iar ceea ce se întâmplă în Arad este un exemplu pentru celelalte județe."**

Copilul are dreptul la o familie

Editha Iuhasz, directoarea DJPDC Arad, consideră că întâlnirea de la Deva a fost utilă pentru că **„fiecare a aflat ce gândește celălalt. Toți vrem binele copiilor, doar că noi îl vedem în familia naturală, iar ONG-urile prezente la acest seminar, în casele de tip familial. Iar noi credem că, în 5-10 ani, acest tip de case va fi depășit. De fapt, sunt tot niște centre de plasament, dar cu un număr mai mic de copii; și noi nu asta vrem. În plus, ne e teamă de ce se va întâmpla cu acești copii în momentul în care se termină finanțarea externă. Nu vor rămâne ei pe drumuri? Și atunci cum rămâne cu respectarea dreptului suprem al copilului, acela de a avea o familie?**

Nu vreau să fiu greșit înțeleasă. Noi dorim să colaborăm cu ONG-urile. Nu vrem să le luăm independența. Ele se simt atacate și asta nu e adevărat. Trebuie doar să colaborăm și, pentru a respecta drepturile copiilor și a le apăra interesele, să ajungem la o înțelegere."

DIANA DUȚU

Foto: ST. MATYAȘ

„Veniți cu noi!" EXCURSIE JUBILIARĂ CU SURPRIZE

Clubul turistic „Veniți cu noi!" a împlinit un deceniu și jumătate de existență. Cu acest prilej, pe 6-7 mai a. c., se va organiza o excursie jubiliară pe traseul Conop-Valea Conopului-creasta principală-Refugiul Stranașa-La Cruce-Cabana Debela Gora-halta Nadăș. Lungimea rutei este de 19 kilometri.

Arpád Nagy, unul din membrii clubului, spune: „Refugiul Stranașa este un fost grajd, pe care l-am refăcut și amenajat prin forțe proprii. Acum el poate caza 35 de persoane. În această excursie îi așteptăm pe toți iubitorii de drumeție, dar și pe cei de la alte cluburi turistice.

Fiindcă este un moment aniversar, la Stranașa participanții vor avea parte de o mulțime de surprize.

De-a lungul anilor, mii de arădeni și nu numai, au bătut potecile țării sub aripa clubului „Veniți cu noi!" a cărui deviză este: „Nu există vreme rea, tu nu ești bine echipat!".

G. C.

Spațiul Policlinicii Municipale - bun de revendicat?

Lupta dintre Casa de Asigurări de Sănătate și Direcția de Sănătate Publică pentru clădirea situată pe B-dul Revoluției nr. 45 (Policlinica Municipală) este destul de veche. „Prin Legea 213 a patrimoniului, imobilul a fost declarat, de către Consiliul Local Municipal, de interes public local, fiind considerat al comunității Aradului. În acest moment, clădirea este împărțită în două: corpul A (Policlinica) - aflat sub administrația Spitalului Municipal și corpul B - transmis Casei de Asigurări de Sănătate printr-un protocol încheiat cu acceptul Ministerului Sănătății" - a precizat Gheorghe Chiper, vicepreședinte al CAS Arad.

Dar Casa de Asigurări de Sănătate și-a manifestat nu o dată intenția de a se extinde în spațiul de pe Revoluției 45. S-au purtat discuții cu Direcția de Sănătate Publică însă, până la urmă, subiectul a fost închis fără ca situația să se modifice în vreun fel.

Conflictul s-ar putea oricând redeschide datorită apariției Legii sistemului public de pensii și alte drepturi de asigurări sociale. Articolul 174, alineatul 4 din această lege precizează: „Casa Națională pe Pensii și Asigurări are obligația să revendice bunurile imobile care au aparținut asigurărilor sociale și care au fost trecute în proprietatea statului sau a altor persoane juridice." Iar în perioada dinaintea războiului clădirea de pe Revoluției 45 s-a aflat în rețeaua Ministerului Sănătății și Protecției Sociale în subordinea căruia intra și componenta de pensii și cea de sănătate. „Iar clădirea aceasta a fost întotdeauna ocupată sub aspect medical. Și sperăm să se respecte această treabă" - a adăugat Gheorghe Chiper.

D. DUȚU

NICI MUNCĂ, NICI ZAHĂR

Din această toamnă S.C. Zahăr S.A. nu va mai procesa sfecla de zahăr la Arad. Datorită insuficientei cantități de materie primă, acționarul majoritar francez, a decis că a începe campania de toamnă la fabrica arădeană este nerentabil. Ca o consecință, 200 de angajați au fost trimiși acasă, până pe data de 15 septembrie a.c., în unitate rămânând activi 165 de oameni. Conform contractului colectiv de muncă, cei care au fost disponibilizați temporar, ar trebui să beneficieze de 75% din salar, plus tichetele de masă și o cantitate lunară de zahăr, stipulată de asemenea în contract.

Francezii au lăsat să se-nțeleagă că cei 200 de oameni nu vor mai primi nimic, în afară de bani. Ca atare, cei aflați în această situație au protestat vehement, amenințând că sindicatul va da în judecată administrația. Ieri, liderul sindical Teodor Vasi s-a aflat la Oradea, pentru a încerca soluționarea litigiului cu acționarul francez.

G. C.

LA CAPORAL ALEXA

CINCI SUFLETE STAU ÎNGHESUITE ÎNTR-O CĂMĂRUȚĂ

Rozalia Trif, 40 de ani, ne-a trimis recent la redacție o scrisoare, în care ne povestește drama prin care trece împreună cu familia sa. Femeia locuiește în Caporal Alexa într-o casă cu două camere în care se înghesuie cinci persoane: părinții dumneaei și ea împreună cu cei doi copii pe care îi are în îngrijire. Băiatul, Cătălin Rusu, are 24 de ani și este handicapat psihic gradul I, iar fetița Raluca Trif, în vârstă de 12 ani, învață în clasa a V-a la școala din sat. „Dormin toți cinci într-o cameră, cu toate că medicul de familie recomandă o cameră separată pentru copii." Într-adevăr, în adeverința medicală întocmită de dr. Dorina Maralescu se specifică: „Cătălin Rusu, care acuză întârziere profundă în dezvoltarea mentală, cu afectare comportamentală semnificativă are nevoie de îngrijiri speciale într-o cameră separată, condiții care nu pot fi asigurate la vechea adresă." De asemenea, dirigintele Ralucăi, susține cererea de solicitare a unei locuințe adecvate, menționând că: „eleva este foarte bună la învățătură, posedă multiple calități (talent la pictură, „abonată" an de an la premiul I), capacități intelectuale pe care le-ar putea pune mai bine în valoare în condiții normale."

Femeia ne-a spus că a depus o cerere la Primăria Sântana în data de 14 februarie a.c. După două săptămâni a primit răspunsul: „veți fi trecută pe lista de priorități". Rozalia Trif susține că reprezentanții Primăriei au sfătuit-o să depisteze locuință liberă. „Eu am găsit o locuință pe strada Câmpului nr. 85 (în Sântana) care este închiriată dar familia respectivă nu mai locuiește de mai bine de un an acolo, o folosește drept refugiu. Să nu vă mai spun în ce hal arată locuința acum." În 14 martie a.c., femeia solicită printr-o nouă cerere casa de pe strada Câmpului nr. 85 sau alta disponibilizată. Dorește un răspuns cât mai urgent pentru că „suntem într-o situație disperată, dacă până la 1 Aprilie nu primim locuință devenim boschetari, dar așa ceva nu accept, atunci mai bine murim."

Primarul comunei Sântana, dl. Constantin Cuirel, ne-a spus că are cunoștință de situația locativă a doamnei Rozalia Trif însă „Consiliul local se ocupă de problema locuințelor. Știu că femeia a fost trecută pe lista de priorități în care solicită case încă 70 de persoane disperate."

Referitor la casa de pe str. Câmpului nr. 85, dl. Ciurel ne-a declarat: „Familia care domiciliază acolo și-a prelungit contractul de închiriere până în anul 2001. Deci nu e vacantă."

Noi considerăm că ar fi bine ca d-na Trif să le prezinte, mai pe-ndelete propria situație familială, consilierilor din Sântana.

F. NĂSTĂSACHE

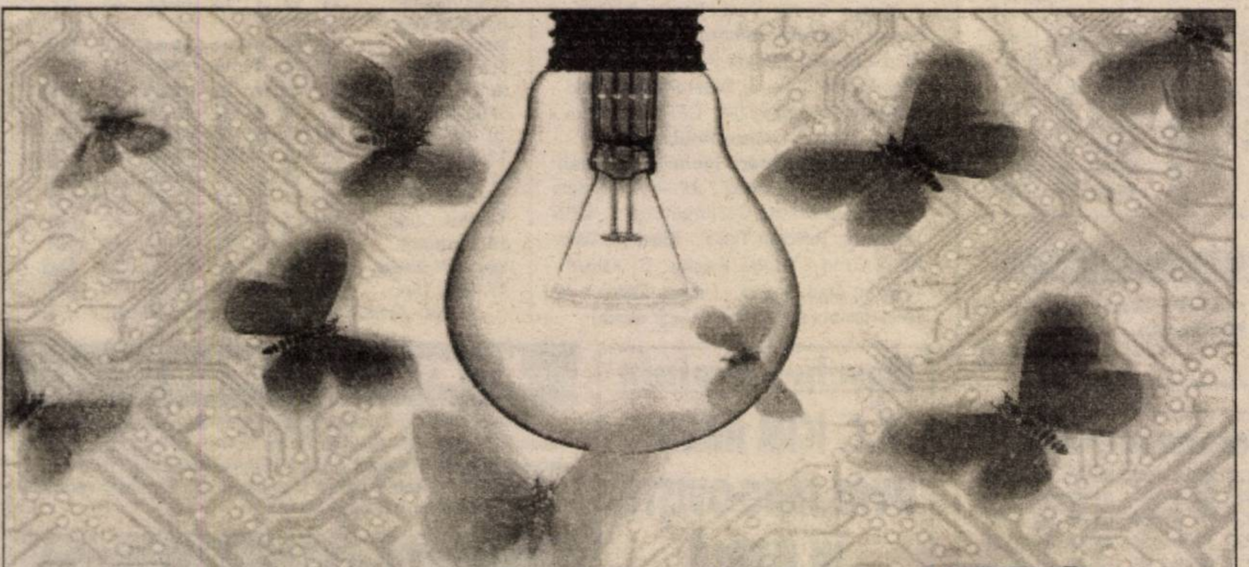

Descoperă soluțiile digitale XEROX

Cele mai noi și mai spectaculoase soluții și echipamente pentru procesarea documentelor digitale sunt prezentate acum la Xerox Digital Tour! Pe 5 mai, la Hotelul Astoria din Arad, **XEROX, UNIVERSUM** și partenerul Compaq vor organiza seminarii și demonstrații ale ultimelor soluții de scanare, distribuție, arhivare electronică, gestiune și monitorizare a documentelor, aplicabile în orice domeniu de activitate.

Acum ai acces la soluțiile viitorului! Profită de această șansă deosebită și vino la Xerox Digital Tour!

THE DOCUMENT COMPANY XEROX

XEROX DIGITAL TOUR

Fotbal - Divizia B

Derby neonorat

POLITEHNICA TIMIȘOARA - UTA 2-0 (1-0)

Timișoara, orele 15,00, stadion: „Dan Păltinișan", timp frumos, gazon excelent, spectatori: 4000. **Șuturi la poartă:** 12-8. **Șuturi pe poartă:** 6-4. Cornere: 6-4. **Au marcat:** Stupar - min. 45 și Naidin - min. 90 (penalty).

„Poli": Blid - Mioc, Uftineanț, Stupar, Frunză (min. 70 - Mihai) - Stoican, Rotariu (min. 82 - Mif), Naidin, Sasu - Micu (min. 73 - Bota), Balaci. **Antrenor:** Romulus Gabor.

UTA: Papp - Panin, Găman, Botiș - Diaconescu, Zaha (min. 70 - Bogoșel), Almășan, Ciubăncan (min. 46 - Ikpe) - Boroș (min. 82 - Anca), Mariș, Popescu. **Antrenor:** Marcel Coraș.

Au arbitrat slab: Ioan Zâmbreșteanu - centru, ajutat de Nicolae Stanciu și Ioan Olteanu - asistenți (toți din București).

Observator FRF: Vasile Tătar (Hunedoara).

Cartonașe galbene: Stoican, Blid respectiv Găman și Papp.

● Lipsite de orice griji pentru finalul acestui sezon, eternele rivale „Poli" și UTA au oferit un spectacol de slabă calitate în etapa cu numărul 31 a Diviziei B- seria a II-a. ● La adăpostul deciziei CCN-ului, timișorenii nu au forțat mai mult decât era nevoie, obținând o victorie meritată dacă luăm în considerare numărul de ocazii create la poarta lui Papp. ● UTA a jucat apatic, fără vlagă, cei aproximativ 400 de suporteri veniți de la Arad trebuind să aștepte nu mai puțin de 85 de minute pentru a „aplauda" primul șut pe spațiul porții a echipei favorite ● Trebuie remarcată evoluția exactă, în defensiva „violeților", a ex-arădeanului Dan Stupar, încununată prin golul de kinogramă din finalul primei reprize, reușită ce a deschis drumul spre victorie a formației de pe Bega.

CĂLIN MNERIE

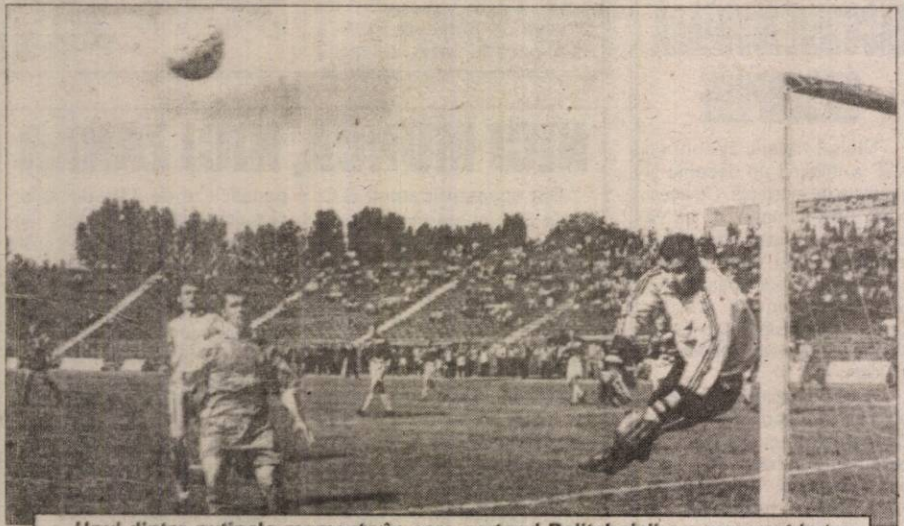

Unul dintre puținele momente în care portarul Politehnicii s-a remarcat la tentativele de a înscrie ale fotbaliștilor arădeni

Foto: V. MUSCA

Rezultatele etapei a 31-a:

„U" Cluj - Minerul Motru 0-0, FC Bihor - Gaz Metan Mediaș 2-0, Apullum Alba Iulia - Flacăra Vâlcea 2-2, ARO Câmpulung - Corvinul 1-1, Poli Timișoara - UTA 2-0, Electro Bere Craiova - U.M. Timișoara 2-0, Jiul Petroșani - Inter Sibiu 2-0. Olimpia și ASA au câștigat din oficiu, cu 3-0, în fața Drobetei Turnu Severin și Chimicii Târnăveni.

Runda următoare (sâmbătă, 6 mai): UTA - ARO, UMT - ASA, Motru - FC Bihor, Corvinul - Jiul, Inter Sibiu - Olimpia, Gaz Metan - Politehnica, Flacăra - „U" Cluj. Meciurile Chimica - Apullum și Drobeta - Bere Craiova vor fi omologate cu scorul de 0-3.

Clasament

1. Gaz Metan	31	19	6	6	50-20	63	(+18)
2. Corvinul	31	16	5	10	48-28	53	(+8)
3. ARO	31	16	4	11	44-29	52	(+4)
4. Electro Bere	31	16	2	13	49-44	50	(+2)
5. UTA	**31**	**15**	**4**	**12**	**43-30**	**49**	**(+4)**
6. Apullum	31	14	6	11	48-38	48	(0)
7. Drobeta	31	15	3	13	44-41	48	(+3)
8. Olimpia	31	13	8	10	39-27	47	(-1)
9. Jiul P.	31	14	5	12	35-36	47	(-1)
10. UMT	31	11	10	10	47-42	43	(-2)
11. ASA Tg. Mureș	31	12	6	13	41-35	42	(-6)
12. Flacăra	31	11	9	11	39-36	42	(-3)
13. Inter Sibiu	31	12	5	14	35-42	41	(-4)
14. FC Bihor	31	10	10	11	29-47	40	(-8)
15. Poli Tim.	31	11	6	14	45-51	39	(-9)
16. Chimica	31	11	4	16	32-50	37	(-8)
17. „U" Cluj	31	6	6	19	27-65	24	(-24)
18. Min. Motru	31	5	5	21	26-60	20	(-25)

Drobeta și Chimica rămân retrogradate

Ieri, la sediul FRF, s-a hotărât respingerea apelului înaintat de FC Drobeta Turnu Severin și Chimica Târnăveni, cele două echipe fiind astfel retrogradate în Divizia C.

A.H.

DIVIZIA A - „URSUS"

Rezultatele etapei a XXXII-a:

Oțelul - Steaua 4-5; F.C. Argeș - Dinamo 2-3; F.C. Național - F.C. Onești 3-0; Rapid - Farul Constanța 0-0; Rocar - „U" Craiova 2-2; F.C. Brașov - CSM Reșița 4-0; Gloria Bistrița - Ceahlăul P. Neamț 5-4; Extensiv - FCM Bacău 0-2; Petrolul - Astra 1-0.

Etapa viitoare - 6-7 mai: Dinamo - F.C. Onești; F.C. Argeș - Oțelul; F.C.M. Bacău - Petrolul; Ceahlăul - Extensiv; Astra - Rocar; „U" Craiova - F.C. Brașov; C.S.M. Reșița - Rapid; Farul - FC Național; Steaua - Gloria Bistrița.

Clasament

1. Dinamo	32	26	3	3	83-34	81	(+33)
2. Rapid	32	20	6	6	61-37	66	(+18)
3. Ceahlăul	32	16	6	10	53-46	54	(+6)
4. F.C. Argeș	32	15	6	11	42-33	51	(+3)
5. Steaua	32	16	3	13	57-55	51	(+3)
6. Gloria	32	16	2	14	51-47	50	(+2)
7. F.C.M. Bacău	32	14	6	12	37-36	48	(0)
8. F.C. Național	32	14	4	14	56-41	46	(-2)
9. Oțelul	32	14	4	14	54-49	46	(-2)
10. Astra	32	12	8	12	40-38	44	(-4)
11. Rocar	32	14	2	16	48-49	44	(-4)
12. Petrolul	32	13	5	14	47-52	44	(-4)
13. F.C. Brașov	32	13	4	15	50-42	43	(-5)
14. „U" Craiova	32	12	7	13	43-38	43	(-5)
15. Farul	32	11	8	13	35-43	41	(-7)
16. F.C. Onești	32	8	3	21	34-84	27	(-21)
17. CSM Reșița	32	5	8	19	34-67	23	(-25)
18. Extensiv	32	4	5	23	25-60	17	(-31)

Fotbal - Divizia C

F.C. TELECOM ARAD - MINERUL LUPENI 3-1 (2-1)

Arad. Stadion „Telecom", spectatori aprox. 100, timp foarte frumos, teren cu denivelări. Șuturi la poartă: 13-3, pe spațiul porții: 7-1. Cornere: 9-2.

Au marcat: Volocaru (min. 3), Ardelean (min. 27), Grad (min. 47) respectiv Spasiu (min. 26).

F.C. Telecom: Sandu - Bugariu, Barna, Grad, Munteanu - Rus, I. Arman, Riviș (min. 46 Mitu), Sabou (min. 70 Berar) - Ardelean (min. 58 Petruț), Volocaru. Antrenor: Gigi Borugă. **Minerul Lupeni:** Ardelean - Gârda, Mitu, Dobra, Poienaru - Bana (min. 46 Sedecaru), Frumoca, Acs, Dosan (min. 60 Herman) - Stoian, Spasiu (min. 41 Szep). **Antrenori:** C. Creiniceanu, I. Marcu.

Arbitri: R. Dumitru - V. Solomon - E. Urs.

Observator FRF: I . Barna (Oradea)

◆ Evoluând foarte bine, mai ales în prima parte a întâlnirii, „telefoniștii" au reușit o foarte importantă victorie și încet, dar sigur, se îndepărtează de „zona minată" a clasamentului.

◆ Demnă de consemnat este evoluția foarte bună a lui Grad, cel care de fapt a și făcut diferența printr-un gol superb - „ghiulea" de la 17 m.

LUCIAN DĂNILĂ

ELECTRICA TIMIȘOARA - UNIVERSITATEA ARAD 2-0 (2-0)

Stadion Electrica. Timp frumos. Gazon impecabil. Spectatori: 100. Șuturi la poartă: 10-6. Șuturi pe poartă: 9-5. Cornere: 5-0. Au marcat: Noje în min. 12 (penalty clar acordat în urma unui henț în careu a lui Szilleyr) și Voloșciuc min. 21 (după ce o suită de gafe a defensivei arădene).

Formații - Electrica Timișoara: Nistor - Iacobici, Hromei, Bâgu, Cristea, Gomoi, Masler (min. 64 - Drulă), Voloșciuc, Vișan, Noje (min. 88 - Sărăcin), Cândea (min. 57 - Tămăuceanu). Antrenor: Marcel Romanescu.

Universitatea Arad: Rusu - Oprean (min. 80 - Chetronie), Crișan, Suciu, Szilleyr, Chirilă, Hada, Georgiu (min. 60 - Blăniță), Toderaș, Folea (min. 73 - Ionescu), Cuedan. Antrenor: Adi Lucaci.

A arbitrat excelent: Teodor Mușurete- centru; ajutat cu greșeli de asistenții Nicolae Niță și Constantin Popescu (toți din Rm. Vâlcea). Observator FRF: Traian Marcu (Sibiu).

Precum niște mielușei au intrat în teren studenții arădeni, îndeosebi apărătorii, lucru de care gazdele au știut să profite în primele 20 de minute ■ Crisparea oaspeților a trecut de prin minutul 30, odată cu anularea unui gol perfect valabil reușit de Folea, la semnalizarea eronată a unuia din asistenți. ■ În repriza secundă, arădenii au condus ostilitățile în teren, dar dominarea lor s-a dovedit a fi una plăcută ochiului, dar fără efecte pe tabela de marcaj. ■ Păcat de debutul partidei, căci altfel cei 25 de suporteri ai Universității - și-au încurajat echipa pe tot parcursul jocului - ar fi putut aplauda un rezultat favorabil al echipei favorite.

DANIEL SCRIDON

„U" WEST PETROM - TELECOM TIMIȘOARA 0-1 (0-0)

Miercuri, orele 15,00. Stadion Pecica. Timp ideal, teren foarte bun. Spectatori 100. Șuturi la poartă: 12-9, șuturi pe poartă; 6-4, cornere: 10-7. A marcat: Cuclea (min. 55).

„U" West Petrom: Țapoș (cpt.) - Agachi, Lăpuște, Radu, Edu (min. 46 Boloș) - Varga, Cosma, Munteanu, Mihali - Bene (min. 61 Copăceanu), Pavel. Antrenor: Gian Pio del Monaco.

Telecom: Băliei - Bochiș, Holcz, Răcelescu, David - Miclea, Biro, Solomon (cpt), Preda - Florecu (min. 92 Corban), Cuclea (min. 68 Călin, min. 88 Belean). **Antrenor:** Remus Steop.

Au arbitrat bine: Gall Gyozo (Odorheiul Secuiesc) - Tibor Kovacs (Gheorghieni) - Laszlo Kecseti (Porumbeni). **Observator FRF:** Adrian Cocoș (Reșița). Cartonașe galbene: Mihali (min. 29) respectiv Solomon (min. 88). **Jucătorul meciului:** Cuclea.

Partida de la Pecica a avut două reprize distincte: prima în care telefoniștii au dominat copios, fără a reuși să marcheze iar a doua a fost controlată de gazde (deși au primit gol la zece minute după pauză) care nu au avut „capul limpede" la finalizare.

Concluzia partidei s-a scris în minutul 55 când Țapoș, vrând să-l dribleze pe Cuclea, pierde mingea în favoarea nouarului timișorean care nu iartă, marcând unicul gol al partidei: 0-1.

Victorie meritată a elevilor lui Remus Steop în fața unei echipe care a dezamăgit la toate capitolele, dar în special prin ratările uriașe din al doilea mitan.

SORIN CAZAN

Etapa a 31-a. Rezultate:

Electrica Timișoara - Universitatea Arad 2-0, Metalurgistul Cugir - Cuprirom Abrud 2-0, Minerul Certej - Aurul Brad 2-0, Minerul Uricani - Caromet Caransebeș 2-0, Telecom Arad - Minerul Lupeni 3-1, Cetate Deva - Inter Petrila 0-1, „U" West Petrom Arad - Telecom Timișoara 0-1, CFR Timișoara - Minaur Zlatna 3-1, Gloria Reșița a stat.

Runda următoare (duminică, 7 mai): Inter Petrila - M. Certej ; „U" Arad - Cetate Deva; Caromet Caransebeș - CFR Timișoara; Telecom Timiș. - Electrica Timiș; Aurul Brad - Gloria Reșița; C. Abrud - Telecom Arad; Lupeni - Uricani; Zlatna - „U" West Petrom. Metalurgistul Cugir va sta.

Clasament

1. Cetate Deva	31	21	3	7	68-28	66	(+18)
2. Telecom Timiș.	31	17	4	10	43-26	55	(+10)
3. Min. Certej	31	17	2	12	56-44	53	(+5)
4. Min. Lupeni	31	15	3	13	47-32	48	(+3)
5. Gl. Reșița	31	15	3	13	33-23	48	(0)
6. „U" West Petrom	**31**	**15**	**3**	**13**	**42-34**	**48**	**(0)**
7. M. Zlatna	31	14	4	13	50-44	46	(+1)
8. Telecom Arad	**31**	**14**	**4**	**13**	**44-43**	**46**	**(-2)**
9. C. Abrud	31	14	4	13	44-44	46	(+1)
10. Inter Petrila	31	13	6	12	40-41	45	(0)
11. Min. Uricani	31	14	3	14	45-48	45	(-3)
12. Electrica	31	14	2	15	48-50	44	(-4)
13. Aurul Brad	31	12	7	12	37-39	43	(-2)
14. Met. Cugir	31	13	3	15	38-45	42	(-6)
15. Caromet	31	13	3	15	37-44	42	(-3)
16. „U" Arad	**31**	**12**	**5**	**14**	**34-43**	**41**	**(-4)**
17. CFR Tim.	31	12	3	16	34-54	39	(-9)

* Inter Arad s-a retras din campionat

Baschet feminin

B.C. ICIM ARAD - LIVAS TÂRGOVIȘTE, ÎN FINALĂ

Ieri seară, la Târgoviște s-a disputat meciul decisiv al semifinalei C.N. de baschet feminin, dintre echipele Oțelul Livas din localitate și Rapid București. La capătul unui joc dramatic, victoria a revenit gazdelor, cu scorul de 56-52.

În finala C.N., Oțelul Livas Târgoviște va întâlni campioana en-titre, Baschet Club ICIM Arad. Primele două jocuri se vor disputa pe 9 și 10 mai, în orașul nostru.

D.S.

Precizare

Dintr-o regretabilă eroare, în ziarul nostru de ieri s-a strecurat o inexactitate. Asociația Sportivă Șoimii Lipova este în doliu, datorită decesului fratelui tânărului și talentatului atacant Alin Filimon. Este vorba de Alfi Filimon, care s-a stins din viață într-un tragic accident. Sincere condoleanțe familiei îndoliate.

Campionatul Național Juniori III - Faza Zonală

În aceste zile la Arad are loc faza zonală la fotbal juniori III, turneu la care participă reprezentantele județelor Arad (UTA), Hunedoara (Jiul Petroșani), Caraș-Severin (CSȘ Caransebeș) și Timiș (Banatul Timișoara).

Ieri, în prima zi a turneului, jocurile s-au disputat pe Stadionul UTA și s-au înregistrat următoarele rezultate:

UTA - Banatul Timișoara 1-0 (0-0)

A marcat: Nica (min. 78). UTA: Bondar - Mitran, Zorilă, Hettco, Hazas, Curta, Piper (Roșu), Budacă, Nica, Moț, Pălincaș. Antrenor: V. Pasc.

Jiul Petroșani - CSȘ Caransebeș 3-0 (1-0)

ALINA BUTACI

NEGA Computer
OFERTA COOL!
tel.252840
str.Cosbuc 21
nega@arad.ro
www.negacomputer.arad.ro

Monitor color 14" ADI Provista
Carcasa miniturn 200W
Placa de baza MVP3 100MHzbus+AGP
Procesor AMD K6-2-500MHz
Ventilator
FDD 3"5/1,44 MB
Hard Disk 4,3 GB
Tastatura Windows95
Mouse

398 USD
PRETUL NU INCLUDE TVA

ORICE CONFIGURATIE ESTE POSIBILA!

S.C. TRANSDARA S.A. ARAD

ANGAJEAZĂ:
MANAGER - studii superioare tehnice sau economice
- vechime în funcţie de conducere 5 ani
- domiciliul în Arad, permis de conducere, telefon
EFECTUEAZĂ: - inspecţii tehnice periodice - ITP
OFERĂ SPRE ÎNCHIRIERE:
- spaţii pentru birouri şi depozite în
Arad, str.L. Rebreanu nr.95 şi
Chişineu-Criş, str.Înfrăţirii(coloana auto)
RELAŢII:Arad, str. L. Rebreanu 95 sau la tel. 256 308, 256 309, 256306

S.C. BELSIRIM S.A.
ANGAJEAZĂ
■ 4 electricieni auto
■ 4 frezori
Vechime minimă 5 ani. Salariu avantajos.
■ 50 muncitori necalificaţi.
Informaţii telefon
284125; 275.576
(4469159)

BB Computer SRL
ARAD Str. N.Bălcescu nr.12 tel/fax: 057-280555, 280666
AUTORIZAT DE CENTRUL NAŢIONAL DE PREGĂTIRE ÎN INFORMATICĂ BUCUREŞTI
Centrul teritorial de pregătire în informatică
organizează următoarele cursuri
Utilizare Windows 98 (Iniţiere)
Programat: 10.05.2000 dimineaţa
07.06.2000 după masa
Operare cu Word 2000 şi Excel 2000
Programat: 10.05.2000 Orar: L,Mi,J:14-17
31.05.2000 dimineaţa
Utilizare Excel 2000 în limba română
Programat: 23.05.2000 după masa
Programare în Visual Basic (începători)
Programat: 07.06.2000 după masa
Iniţiere în Windows 98 pentru copii
Programat: 03.07.2000 Orar: L-V:10-12

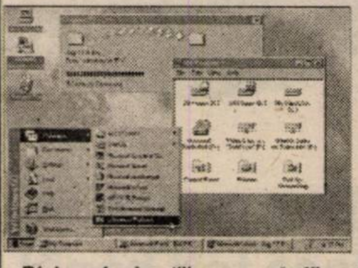

Diplomele de utilizare sunt eliberate cu avizul MINISTERULUI ÎNVĂŢĂMÂNTULUI
Diplomele de operator sunt eliberate de MINISTERUL MUNCII

S. C. ARTERM S. A. ARAD

S. C. ARTERM S. A. anunţă toţi consumatorii care beneficiază de borderouri acordate de Primăria Arad conform Ordonanţei nr. 162/1999 că le pot preda, zilnic între orele 8,00-18,00, la sediul societăţii situat pe str. Unirii nr. 19, până cel târziu la 31.05.2000.

Conducerea
S. C. ARTERM S. A.
(1420334)

MANEX MA

Arad, str. Guttenbrun nr. 100, tel/fax 057-286834

Nou!!!

Importator direct

Poliuretan Ungaria

Pânze circular și freze pentru lemn Italia

- lacuri, diluanți, grunduri, vopsele, palux, acetonă
- placaje, pal furniruit, placaj furniruit, pânză panglică
- pâslă, discuri diamantate
- aracet, prenadez 300, parafină, urelit R și P
- accesorii mobilier, feronerie Blum, șuruburi pentru lemn, capete pentru înșurubat, garnituri uși
- pânză panglică, cuțite de rindeluit
- abrazive, pietre polizor, discuri abrazive, baiț, colorant lac, cepuri lemn, burghie

Deschis luni - vineri între orele 8-16

(1287652)

Microsoft Certified Technical Education Center

Microsoft Certified Solution Provider

SSI Arad SA-Centrul Tehnic Educational Microsoft din Arad

vă invită la primul contact cu **Microsoft SQL Server 7.0**

832 - System Administration for Microsoft SQL Server 7.0

Cursul va incepe in data de 29 mai 2000 (durata 5 zile) :

Obiectiv: Insusirea cunostintelor si deprinderilor necesare pentru instalarea, configurarea, implementarea si depanarea unui server de baze de date utilizand sistemul client-server Microsoft SQL Server 7.0

NU UITAȚI!

Dacă vă doriți:

- un **personal specializat** la **standard internațional**,
- pregatirea personalului să fie efectuată numai de **lectori autorizați Microsoft**,
- să conferiți o **autentificare recunoscută internațional** pentru personalul dvs. prin:
  - MCP – Microsoft Certified Professional
  - MCSE – Microsoft Certified System Engineer

Soluția la toate aceste probleme o găsiți în cursurile organizate de noi.

Pentru informații și detalii vă rugăm să ne contactați la tel: 057 / 256579;
e-mail: ssi@ramses.ro sau www.ramses.ro.

NOU

Ofertă specială

S.C. „AUTOMOBILE DACIA PITEȘTI"

numai prin

S.C. „AUTOSERVICE CÂMPUL LINIȘTII" S.R.L.

Arad, str. Câmpul Liniștii, nr. 1 (Vizavi de Vama de interior Arad)

MARI REDUCERI DE PREȚURI ÎN PERIOADA

03.05.2000 - 04.06.2000

la următoarele tipuri:

DACIA BERLINĂ LI	(1400 cm3)	2.000.000
DACIA BREAK	(1400 cm3)	2.000.000
DACIA NOVA GLI	(1400 cm3)	4.000.000

IMPORTANT **Taxa de drumuri, respectiv 5 % nu se mai include în prețul autoturismului**

TELEFON: 212959; 212995; 092 - 826559

(1287667)

SIGURANȚA ÎNAINTE DE TOATE!

Shell Gas se preocupă de siguranța și confortul clienților săi.

Shell Gas încarcă atât butelii galbene cât și albastre. Buteliile albastre sunt verificate și întreținute cu aceeași grijă ca și cele galbene, iar garnitura de siguranță este oferită gratuit în ambele cazuri.

Shell Gas va continua și pe viitor să încarce butelii albastre, iar acestea vor fi la fel de sigure în exploatare, datorită verificărilor atent făcute de experții noștri.

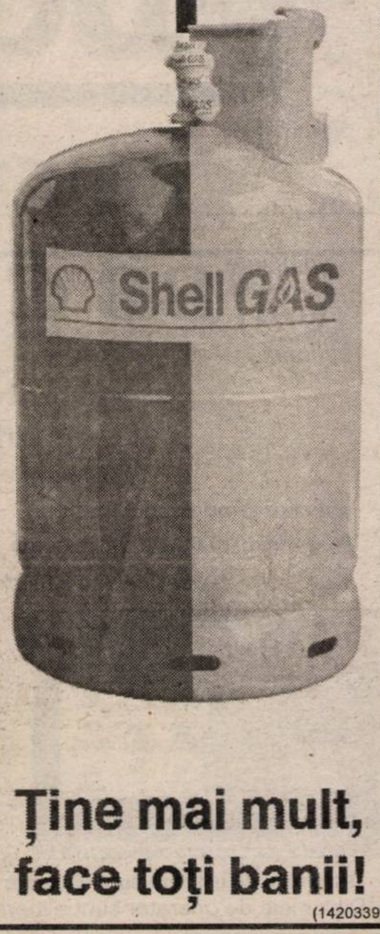

Gaz de la Shell GAS

Ține mai mult, face toți banii!

(1420339)

dialog Distribuitor Autorizat

Goldstern GSM

o nouă provocare la

dialog

ERICSSON
MOTOROLA
NOKIA
ALCATEL

telefoane începând cu 9$ fără TVA

chiar și 4$ fără TVA

pentru cel mai ieftin abonament GSM Dialog Inedit

O luna de abonament gratuit pentru planuri tarifare cu minute incluse

Piata Victoriei 2 tel. 056/293836
Str. Stiinței 4 (lângă piata Aurora) tel. 056/156773
Centrul comercial TERRA standul K8 tel. 056/214597-163
Str. Eugeniu de Savoya 12 tel. 056/199.662

ARAD Bd. Revoluției nr. 35 tel 057/270890
SEVERIN Str. Tudor Vladimirescu nr.41 tel. 052/324040
DEVA Bd. Decebal bl.15 tel. 054/233633
REȘIȚA Str. Libertății bl. A2 tel. 055/224734

Magazinele Parc CARANSEBEȘ Str. Mihai Viteazul tel. 055/229399
REȘIȚA Str. I.L. Caragiale nr.18 tel. 055/214711

C. C. BANCA POPULARĂ FAMILIA

acordă împrumuturi tip C.A.R. cu dobândă anuală între 18% și 24% și credite pe maxim 5 ani cu dobândă anuală între 36% și 58%

Relații suplimentare: ▸ ARAD, str. Bușteni, nr. 5 tel. 057 / 235.982
▸ PECICA, nr. 6 tel. 468 505

Semințe de porumb IMPORT Serbia

NUMAI 32.000 LEI/KG

Plata în cupoane sau numerar.

OFERIM ÎNGRĂȘĂMINTE ȘI PESTICIDE CU CREDITARE

ACTA TRADING S.R.L. ARAD

M. Eminescu nr. 6
Tel. 057-281.100 sau 092-355.936

(4469127)

În data de 09.05.2000, ora 12,00 se vinde la

LICITAȚIE PUBLICĂ

imobilul situat în loc. Pilu nr. 23, jud. Arad, proprietatea urmăritei Dibos Saveta, intravilan cu casă, în suprafață de 2.196 mp, compus din 7 camere, bucătărie, cămară alimente, baie, hol, antreu, cu prețul de strigare de 500.650.625 lei.

Licitația se va desfășura la sediul Judecătoriei Chișineu Criș, camera 1 - Biroul Executorului Judecătoresc.

Informații despre licitație la telefon 253.280.

(1420340)

În Aradul Nou, Calea Timișoarei, nr. 49
Program: 6,00 - 21,00

ALIMENTARA **VIMONA**

Vinde produse alimentare și nealimentare la prețuri promoționale

VIZITÂND MAGAZINUL NOSTRU VĂ VEȚI CONVINGE DE

● CALITATEA PRODUSELOR ● ELEGANȚĂ
● SERVIRE IREPROȘABILĂ
și, nu în ultimul rând, de prețuri decente!

NOU De la VIMONA puteți cumpăra concentrate: PURINA, EAPLE, HYRATION și HILL'S - toate pentru animale și păsări.

PENITENCIARUL ARAD

Nr. B .... din 3 mai 2000

Încadrează prin concurs

SUBOFIȚER CASIER

- 1 post

CONDIȚII:
- Absolvenți de liceu economic cu diplomă de bacalaureat;
- Vechime în funcții economice de minim 5 ani;
- Vârsta maximă 35 ani;
- Apt din punct de vedere medical;
- Apt psihologic;
- Domiciliul stabil în municipiul Arad;
- Bărbații – stagiul militar satisfăcut.

Înscrierile se fac zilnic, între orele 10,00-13,00, până în data de 9 mai 2000, la sediul unității din municipiul Arad, strada Eftimie Murgu nr. 5-7 ARAD.

(c.b.)

COMPANIA DE TRANSPORT PUBLIC ARAD

ANUNȚĂ URMĂTOARELE:

Datorită unor lucrări de reparații cale de rulare se întrerupe circulația tramvaielor între stația Podgoria și stația Piața Romană, în data de azi, 4 mai 2000, orele 8,00 - 21,00

În circulația tramvaielor intervin următoarele modificări, astfel:
- Se suspendă următoarele linii: 1, 2, 5, 8,16,18.
- Linia 6 va circula pe traseul UTA- F-ca Confecții - Faleza Sud - P-ța Romană;
- Linia 3 va circula pe traseul UTA - F-ca Confecții - Faleza Sud - P-ța Romană, în continuare urmând traseul normal;
- Liniile 10, 12 vor avea plecarea din stația Făt Frumos.

Între stația Podgoria și stația Piata Romană, se pune în circulație o linie de autobuz la un interval de 5 minute, biletele de tramvai fiind valabile pe această linie.

VĂ MULȚUMIM PENTRU ÎNȚELEGERE.

S.C. PREFIN EST EUROPE S.R.L.

STR. 6 VÂNĂTORI, NR. 35/A - ARAD
ANGAJEAZĂ
CONTROLOR TEHNIC DE CALITATE (femeie)

pentru intern și pentru firmele colaboratoare din afara orașului și județului

Condiții:
- Experiență în domeniul confecții îmbrăcăminte
- Vârsta maximă - 35 ani
- Disponibilitate la program prelungit de lucru
- Cunoștințe de limbă italiană

Cei interesați se vor prezenta la sediul societății începând cu data apariției anunțului în ziar, de luni până vineri, între orele 7,00-15,30.

Salarizarea va fi atractivă, conform experienței de lucru.

BIROTICĂ

Leximis Splaiul Gen. Gh. Magheru Bl. 329B (Micalaca)
Tel./Fax: 057/270111; 270100, Arad

- Tehnică de calcul
  - PC Garanție 3 ani compaq
  - imprimante HP, EPSON
- Copiatoare MINOLTA
- Seifuri
- Mobilier de birou
- Mașini de numărat bancnote
- Centrale telefonice SOLOMON

HALĂ DE ÎNCHIRIAT

Oferim spre închiriere o HALĂ în suprafață totală de 4.000 m2 (pe două nivele), pretabilă la activități de producție sau depozitare, dotată cu toate utilitățile - curent, apă, încălzire, telefon, rampe de descărcare auto și CFR, lift etc, situată în ARAD, zonă comercială.

INFORMAȚII LA TEL. 092 275278

SOC. COM. AGROINDUSTRIALA „ARNO" ARADUL NOU SA

din ARAD ȘOS. TIMIȘORII KM. 7 telefon 250636,
ORGANIZEAZĂ în data de 22.05.2000 ora 10,00 la sediul societății **LICITAȚIE PUBLICĂ** cu oferte în plic sigilat

pentru contractarea raportului de evaluare a societății în vederea privatizării. Caietul de sarcini se poate consulta la sediul societății începând cu data de 11.05.2000.

Ofertele se pot depune la sediul societății până în data de 21.05.2000 și vor fi însoțite de dovada achitării garanției de participare în valoare de 6.000.000 lei.

Informații suplimentare se pot obține la telefon: 092-288595.

(4469163)

OFERTĂ SENZAȚIONALĂ

S.C. „MANITOBA TEX" SRL

OFERĂ LA ÎNCEPUT DE SEZON

TRICOURI BBC 100%

de cea mai bună calitate la doar 2,9 DM/buc.

Căutăm doar en-grosiști.

Telefon 250.505; Fax 281.322.

(1420333)

„ANEVAR - Asociația Națională a Evaluatorilor din România,

ANUNȚĂ CĂ ÎNCEPÂND DIN 01.05.2000 SUNT VALABILE NUMAI LEGITIMAȚIILE CARE AU ÎNSCRISE MENȚIUNEA „VALABIL DUPĂ 01.01.2000",
codul de bare specific fiecărei legitimații și una din secțiunile: Evaluare Intreprinderi, Evaluare Proprietăți Imobiliare sau Evaluare Valori Mobiliare și **ȘTAMPILELE** care au înscrise distinct una din secțiunile Evaluare Intreprinderi, Evaluare Proprietăți Imobiliare sau Evaluare Valori Mobiliare. Legitimațiile și ștampilele vechi își pierd valabilitatea începând cu 01.05.2000.

Pentru clarificarea situației, fiecare membru ANEVAR din Arad este invitat să ceară relații direct la sediul din strada Ilarie Chendi nr. 9 ap. 5, telefon 281 388 zilnic între 14-17, sau la telefoanele 250 535 sau 092 780 750. În funcție de situație, fiecare membru va trebui să completeze dosarul său personal cu unul din documentele: copie după diploma de studii superioare, copie după certificatul de evaluator, declarație pe propria răspundere că nu a săvârșit fapte cu consecințe penale.

Președinte CT ANEVAR Arad - Daniel Manațe"

(4469162)

ANIVERSĂRI

Cu ocazia aniversării zilei de naștere, pentru domnișoara SVETA, din Sebiș un sincer „LA MULȚI ANI!" și noroc în viață. FĂNEL. (11252)

VÂNZĂRI APARTAMENTE O CAMERĂ

Vând garsonieră, confort I, bl. 17, Confecții. Telefon 251796, după ora 17. (10618)

Vând apartament o cameră, ultracentral, str. Episcopiei nr. 3. Telefon 244889 între orele 12-16; 272201, orele 17-21. (10971)

Ocazie! Vând garsonieră confort I, zona Cenad (Miorița), faianță gresie, zugrăvit lavabil, instalații sanitare, noi, 7.500 DM. Telefon 253364; 092.257.409. (10738)

Vând garsonieră ne(mobilată), str. Lacului. Telefon 236325. (10771)

Vând apartament central, o cameră. Informații telefon 287511. (10775)

Vând garsonieră cf. I, zona Confecții, faianță, gresie, lambriuri, gaz. Telefon 221954. (11219)

Vând garsonieră cf. I, Confecții. Telefon 094 507 367. (11242)

Vând apartament 1 cameră ne(mobilat), bl. A8, sc. B, et. IV, ap. 39, acoperiș făcut cu membrane, telefon, satelit, hol lambriat. Informații telefon 094 764 570. (11250)

VÂNZĂRI APARTAMENTE DOUĂ CAMERE

Vând apartament 2 camere, zona Maiakovski (Podgoria). Telefon 092.503.151; 270686, după ora 18. (10883)

Vând apartament 2 camere, et. I, lângă BCR. Telefon 238812. (11077)

Ocazie! Vând apartament 2 camere, Vlaicu, 9.000 DM. Telefon 270856. (10738)

Vând apartament 2 camere, Podgoria, et. II, cărămidă, 24.000 DM, negociabil. Telefon 234693. (10781)

Ocazie! Vând apartament 2 camere, Podgoria et. IV, acoperiș garantat, preț 16.800 DM. Telefon 250966; 092.344.621. (10891)

Vând apartament 2 camere, Podgoria, decomandat; preț negociabil. Telefon 256933. (11105)

Vând apartament îmbunătățit, Cartierul Alfa, negociabil. Telefon 277825, după ora 16. (11134)

Vând apartament 2 camere, parter, Mioriței, amenajat, pretabil și privatizare. Telefon 265180 sau 094 555 660. (11158)

Vând (schimb) apartament 2 camere, parchet, gresie, faianță, etaj superior, preț 14.000 DM, negociabil. Informații telefon 279777. (11187)

Vând urgent apartament decomandat, 2 camere, cf. I, str. I. Maniu nr. 2-10, sc. D, ap. 5. Informații telefon 235036, orele 16-20. (11196)

Vând apartament 2 camere, et. I, Alfa, 13.500 DM, negociabil. Telefon 277568. (11209)

Vând urgent și ieftin apartament 2 camere, baie, bucătărie, cămară alimente în Micălaca, bl. 726; dotări: parchet stejar, faianță, gresie, vopsit și zugrăvit, încălzirea și apa caldă contorizate separat de bloc. Telefon 270807. (11225)

Vând apartament 2 camere, zona III, proaspăt zugrăvit, ușa blindată, geamuri termopan, scurgere separată. Informații telefon 092 826 592. (11235)

Vând sau schimb apartament 2 camere, cf. I, Vlaicu, parter, cu garsonieră cf. I + diferență, preț 14.500 DM, negociabil. Telefon 094 926 608. (11249)

Vând 2 camere, decomandate, hol, lambriat, Calea Romanilor, et. I. Telefon 261092. (11253)

Ocazie! Vând urgent apartament 2 camere, Vlaicu, 10.000 DM. Telefon 253326. (11259)

Ocazie! Vând apartament 2 camere, ultracentral, ideal privatizare, 18.000 DM. Telefon 270872. (11259)

Vând apartament 2 camere, decomandate, parter, contorizat, preț 18.000 DM, negociabil. Telefon 266696. (11263)

Vând 2 camere zona 300, total îmbunătățit, etaj I, 19.000 DM. Telefon 270856. (11331)

Vând 2 camere Vlaicu, confort I, etaj I, 13.800 DM. Telefon 270856. (11331)

Vând apartament 2 camere, confort I, Romanilor; 15.000 DM. Telefon 253364. (11331)

Vând convenabil apartament 2 camere, Vlaicu, bloc X18, sc. B, ap. 13, îmbunătățiri; 15.000 DM. Telefon 246615. (11358)

Vând apartament 2 camere transformate din 3, Piața Mihai Viteazul. Telefon 255175. (11373)

Vând apartament 2 camere (ne)mobilat, în Arad, Calea Romanilor. Telefon 211897, după ora 19. (11278)

Vând convenabil apartament 2 camere, Podgoria, et. 4/4. Telefon 219878, 092 372 730. (11281)

VÂNZĂRI APARTAMENTE TREI CAMERE

Vând apartament 3 camere, et. I, str. Spitalului, bl. 3. Telefon 253670. (11064)

Vând apartament Samantha 3 camere, garaj, Malul Mureșului, Praporgescu. Telefon 232675. (10858)

Vând, la preț foarte convenabil, apartament Samantha, 3 camere + dependințe, 2 balcoane mari, îmbunătățiri, Arad, Piața Sporturilor bl. 25, nivel VI, ap. 56, zilnic. Telefon 254097, orele 9-10. (11181)

Vând apartament în casă, 3 camere, bucătărie, spaiț, hol, anexe, posibilități gaz, Grădiște, str. Gelu nr. 16. Informații telefon 216587. (10873)

Vând apartament 3-4 camere, mansardat, aranjat occidental, central. Telefon 057-251397. (11165)

Vând apartament 3 camere, decomandat, str. Poetului bl. P5, ap. 7. Telefon 093 418 530. (11186)

Vând apartament 3 camere, cu sau fără garaj, et. I, zona Polivalentă. Telefon 221016. (11193)

Vând apartament 3 camere, zona 300, modificat și modernizat, mobilat complet. Telefon 092 344 822. (11191)

Vând apartament 3 camere, str. Simion Popa, Micălaca. Telefon 245622, după masă. (11207)

Vând apartament 3 camere, ultracentral, et. II, decomandat, parchetat, contorizat, balcon închis, garaj autorizat, preț negociabil. Telefon 272123, după ora 16 sau 092 953 061. (11284)

VÂNZĂRI APARTAMENTE 4-5-6 CAMERE

Vând urgent apartament 4 camere, ultramodern, 117 mp, zona Miorița. Telefon 094 507 198. (10789)

Vând (schimb) apartament 5 camere, et. III, Grădiște. Telefon 223755, 094 956 176. (10795)

Vând apartament 4 camere, et. I, Vlaicu, pivniță, garaj. Telefon 272362, seara. (10759)

Vând apartament ultracentral, asociație, et. III, 224 mp, garaj, contorizat, toate facilitățile, preț 110.000 DM. Telefon 235679. (10855)

Vând apartament 4 camere, zona gării. Telefon 223552 sau 221251. (11101)

Vând apartament 4 camere, Micălaca; 18.500 DM negociabil. Telefon 262114. (11151)

Vând (schimb) apartament 5 camere, decomandate, parter, negociabil. Telefon 262730. (5082)

Vând apartament 4 camere, bloc contorizat, zona Polivalentă. Telefon 231908. (11169)

Ocazie! Vând apartament 4 camere, decomandat, zona Gării, 16.000 DM. Telefon 270872. (11259)

VÂNZĂRI CASE

Vând casă mare, Aradul Nou, D+P+E+M, 1.500 mp și casă 4 camere + anexe, Grădiște, str. I. B. Deleanu nr. 40. Telefon 092 281 513, 276353. (11183)

Vând casă familială, 3 camere, dependințe, garaj, curte amenajată, grădină, total 720 mp, str. Petru Rareș, nr. 109; preț 75.000 DM negociabil. Telefon 057 - 254772. (10392)

Vând casă 3 camere mari, anexe, grădină, localitatea Zădăreni nr. 200. Telefon 064.446.995. (10656)

Vând casă Sântana, str. Oituz nr. 38. Informații telefon 463313, după ora 20. (0363252)

Vând casă în Grădiște, mansardată, mobilată. Telefon 092.275.276. (10973)

Vând casă mare din cărămidă, Aradul Nou, str. Armoniei, 36.000 DM negociabil; grădină 1400 mp. Telefon 095.648.839. (10938)

Vând casă, ultracentral, parter-privatizat, etaj-apartament mare. Telefon 234862. (10881)

Vând casă în Gai, 1.100 mp, 4 camere, bucătărie, baie, încălzire pe gaz, apă, canalizare, 60.000 DM. Telefon 245580. (11062)

Vând casă în cartierul Cadaș cu gaz și grădină. Telefon 214428 sau 274072. (10922)

Vând casă, localitatea Vladimirescu, str. Cloșca nr. 38, județul Arad. Telefon 094.116.929. (11053)

Vând casă 3 camere, bucătărie, baie; accept variante. Telefon 210882. (11114)

Vând vilă construcție nouă, DPM parțial finisată, Aradul Nou; preț negociabil. Telefon 278077; 092.703.126. (11128)

Vând casă Calea Timișorii, Aradul Nou; 32.000 DM. Telefon 233120. (11153)

Vând ieftin casă 5 camere + dependințe, 2 băi, încălzire proprie combustibil lichid, piscină în curte, 1.600 mp, situată Nădlac, str. Mărășești nr. 12. Relații telefon 254097 sau 093 319 313 sau la imobilul vizavi din Nădlac str. Mărășești nr. 12. (11181)

Vând casă tip vilă, la Orșova, cu vedere panoramică spre Dunăre și malul sârbesc. Telefon 281235. (11107)

Vând casă 2 apartamente, 1.000 mp, grădină, gaz, apă, baie, în Pârneava. Informații telefon 094 555 452. (11247)

Vând casă în Sânicolaul Mic, cu grădină, 3 camere și baie, 23.000 DM sau schimb cu apartament + diferență. Informații str. Ștefan Zarie nr. 63, numai duminica. (11230)

Vând sau schimb sau variante casă în Grădiște, 6 camere, dependințe. Telefon 236786. (11227, 11231)

Vând casă cu grădină mare, în localitatea Sânleani nr. 141, posibilitate gaz. (11236)

Vând casă, cartier Poltura, preț convenabil. Telefon 057-241527. (11249)

Vând casă, Chișineu Criș, Piața Avram Iancu nr. 12, ideal privatizare. Informații localitatea Socodor, telefon 161. (0361416)

Vând casă ultracentral, singur în curte, garaj. Telefon 094 795 541, 257213. (11254)

Vând casă cu grădină mare, la șosea, în Aradul Nou, Calea Timișorii nr. 163, bună privatizare. Telefon 278027. (11267)

De vânzare o casă familială, Arad, în spatele Orologeriei, posibilități mic atelier. Telefon 247870. (11272)

Vând casă localitatea Pecica, 3 camere, bucătărie, anexe, grădină, 15.000 DM. Telefon 093 448 522. (11275)

VÂNZĂRI SPAȚII

Vindem spațiu comercial (berărie), ultracentral, în Ștrandul Neptun, vad comercial garantat. Telefon 259057, 093.572.480, după ora 18. (11152)

Vând spațiu comercial central. Telefon 093 253 651. (11208)

Vând spațiu 40 mp, Chișineu Criș, lângă Judecătorie, construcție 1996, cu încălzire centrală și grup sanitar. Telefon 094 610 552. (11202)

VÂNZĂRI TERENURI

Vând teren construcție, apă, gaz, canal, Micălaca. Telefon 262619. (10720)

Vând loc de casă, Subcetate, apă, gaz, canal, ultracentral. Informații telefon 250529, orele 17-19. (11071)

Vând teren pentru construcție, posibilitate apă, curent, gaz, telefon, cablu TV, zonă neinundabilă, Arad, Gai. Telefon 256329. (11167)

Vând teren 2.200 mp, front 2 străzi asfaltate, posibilități gaz, canalizare, ideal pentru firme. Telefon 288560. (11199)

VÂNZĂRI AUTO

Vând ELEMENTE DE CAROSERIE și MOTOR pe benzină LANCIA PRISMA. Telefon 246727, 094 700 403.

Vând Audi 80 Diesel, fabricație 1987, închidere centralizată, nerulat în țară, preț 2.800 DM. Telefon 219979, 092 706 535. (11307)

Vând motor VW-Audi Diesel, 1.570 cmc, complet, cu cutie viteze 5 trepte. Telefon 219979 sau 092 706 535. (11308)

Nu-ți mai fă griji, CAUCIUCURILE de care ai nevoie, sunt la mine, IEFTINE și BUNE, toate dimensiunile, cu garanție, aduse din GERMANIA. Telefon 259339; 094.706.321. (11214)

Vând Ford Scorpio 1988, 124.000 km. Telefon 283987, între orele 17-21. (11290)

Vând VW Passat, Turbo Diesel, an fabricație 86, adus recent în țară. Telefon 095 631 137. (11195)

Vând Mercedes 250D, an 1992, înmatriculat persoană fizică, stare impecabilă. Telefon 094 616 315. (11205)

Vând auto Iveco 3,5 t. Telefon 093 253 651. (11208)

Vând Mercedes 180 C, Esprit, an 1996, 60.000 km. Telefon 412222. (11131)

Vând tractor U650, 35.000.000 lei, negociabil, localitatea Vladimirescu, str. Gării nr. 5. Telefon 094 260 464. (10806)

Vând Renault 21 Nevada, 1991, injecție benzină, înscris 1999. Telefon 094 698 849, 279651. (10822)

Vând camion IFA L 60, 04.93; 4.500 DM, persoană fizică, localitatea Șiria, str. T Vladimirescu, nr. 328. Telefon 094.927.173. (11095)

Vând Opel Astra Euro 3, 1997, 42.000 km, 1600 cmc; Ford Sierra 1,8 cmc Turbo Diesel, 109.000 km, 1992; injector pe ulei, Tiesen pentru încălzire centrală + preîncălzitor. Telefon 280173. (11174)

Vând Dacia camionetă, 1992, acoperită, 2.700 DM, negociabil. Telefon 094 253 142. (11142)

Vând microbus Ford Tranzit, 9 locuri, înmatriculat recent. Telefon 094 555 660. (11158)

Vând Dacia Nova, noiembrie 1997, 4.500 DM. Telefon 094 568 815. (11175)

Vând Dacia Nova nouă, în garanție. Telefon 094 709 425. (11176)

Vând Raba 20 t, Turbo Diesel; Raba 10 t, cu remorcă; Saviem 7,5 t și Renault 12 Break; tractor U650. Informații telefon 057-422004 și 094 784 571. (3039642)

Vând BMW 525, an 1978, 2.500 cmc, CIV, înscris persoană fizică. Telefon 243830. (11206)

Vând VW Vento Turbo Diesel, capacitate 1.900 cmc, an 1993, combină tractată de recoltat porumb pe 2 rânduri. Telefon 094 610 552. (11202)

Vând Volkswagen Transporter TD, an 1990, genți aluminiu, faruri pătrate, motor rodaj + motor rezervă. Telefon 531371, 095 045 635. (11201)

Vând Dacia 1300 accidentată + talon (motor bun) și o caroserie. Telefon 288560. (11197)

Vând Dacia 1300, 80, CIV și verificare 2001, taxe plătite la zi, stare foarte bună, culoare roșie, 1.050 DM. Telefon 259188. (11226)

Vând Fiat Croma TD și Mazda înmatriculate. Telefon 289975. (11213)

Vând Ford Escort 1,6 Diesel, înmatriculat, preț 3.300 DM. Informații telefon 531170. (0361451)

Vând talon Renault 18. Gurahonț, telefon 095 514 349. (4932838)

Vând motoare Diesel și piese schimb; prețuri convenabile. Telefon 466530; 094.982.989. (11356)

Vând (schimb) camionetă Mercedes Diesel, înmatriculată, 3.000 DM. Telefon 286211. (11389)

Vând Opel Astra 1,7 TD, 1993, 126.000 km, impecabil, recent înmatriculat, 10.800 DM, negociabil. Telefon 092 571 336. (11270)

Vând Opel Vectra 1,6i, 1992; Opel Astra 1,6i, 1993; Opel Vectra 1993, 1,8i, recent înmatriculate, impecabile. Telefon 092 571 336. (11270)

Ocazie! Vând Dacia Nova, 1999, impecabilă, îmbunătățiri, 5.500 DM. Telefon 223481. (11262)

VÂNZĂRI PIESE AUTO

Magazinele CLIO&Co.
VÂND
PIESE AUTO IMPORT DIN STOC SAU LA COMANDĂ
Decupați anunțul și beneficiați de 10% reducere pentru piesele auto cumpărate
Ford, VOLVO, OPEL, SEAT, FIAT, Audi, CITROEN
ARAD, Magazinele din:
- Calea A.Vlaicu, Bl. 6 ABC Telefon: 272525; 093333535
- Calea Victoriei, nr. 22 A/B Telefon: 254766; 093333525

VÂNZĂRI ELECTRO

Vând FRIGORIFICE NEMȚEȘTI: FRIGIDERE, COMBINE, CONGELATOAR, LĂZI, la prețuri între 1.000.000 și 3.000.000 lei, cu garanție. Telefon 057-259339, 094 706 321. (11214)

Vând TV color, mari și mici, foarte ieftin. Telefon 211491. (11287)

Vând TV COLOR PHILLIPS, 900.000 lei și TV GRUNDIG stereo, teletext, 1.900.000 lei, cu telecomandă. Se oferă garanție. Telefon 057-259339, 094 706 321. (11214)

Vând vitrină frig tip insulă. Telefon 211491. (11287)

Vând MAȘINĂ SPĂLAT AUTOMATĂ EUDORA 1.500.000 lei și MIELE, 2.900.000 lei cu garanție. Telefon 057-259339, 094 706 321. (11214)

Vând ieftin, VIDEOURI cu telecomandă, import occident. Telefon 259339; 094.706.321. (9498)

Vindem VITRINE FRIG, CAMERE FRIG, DULAPURI FRIG, compresoare camere frig. Telefon 281384, orele 8-18. (9204)

Vând CÂNTARE ELECTRONICE; CASE MARCAT FISCALE, omologate. Telefon 272727; 281188.

Vând combină muzicală stereo Sony (turn), nouă. Telefon 412222. (11131)

Vând TV color, preț 950.000 lei, garanție 6 luni. Telefon 244904, orele 9-17.

Vând TV color, stereo, teletext, 1.350.000 lei, garanție 6 luni. Telefon 212005, orele 9-17.

Vând TV color; mașină spălat automată; cuptor microunde. Telefon 284604. (10722)

Vând TV color stereo, teletext. Telefon 237903, 092 742 822. (10795)

Vindem diferite tipuri de TELEVIZOARE COLOR stereo, zilnic orele 9-19. Telefon 280260. (11045)

Vând computer Pentium I 133 MHZ Compaq 32 RAM, monitor de 17 inch. Telefon 280260. (11045)

Vând televizoare color de plastic, teletext, telecomandă, negociabil. Telefon 264004. (10939)

Vând mașini înghețată și piese ieftin. Telefon 094.171.577. (8909)

Vând MAȘINI SPĂLAT automate, modele noi, garanție 6 luni, preț 2.700.000 lei, negociabil. Telefon 270518. (10740)

Vând monitoare 17 ", an 94-97, 3 luni garanție, preț 200-270 DM. Telefon 092.353.498; 092.281.515; 252983. (11093)

Vând TV color, garanție, diferite modele; prețuri bune. Telefon 219365. (11129)

Vând urgent 4 boxe Celestion, 300W, trei căi. Telefon 092 344 821. (11191)

Vând aparat de înghețată Carpigiani, stare foarte bună. Telefon 473060. (4873670)

Vând Nokia 5110-200DM; Alcatel OTE - 100 DM; Sagem 939 - 280 DM; Ericson A 1018 - 120 DM, negociabil. Telefon 094 956 467. (11256)

Vând calculatoare second hand, garanție 3 luni. Telefon 092 844 563, 057-247182. (11313)

VÂNZĂRI DIVERSE

Vând SUFRAGERIE „NINA LUX" și PATINE CU ROTILE. Telefon 219480. (11322)

Vând aragaz, butelie, mobilă bucătărie 4 corpuri. Telefon 219748. (11279)

Vând bolțari beton și zgură, dimensiuni diferite, avantajos. Telefon 095 418 089, 095 846 149. (11007)

Vând TABLĂ ZINCATĂ și decapată 0,4x1000x2000, SÂRMĂ NEAGRĂ și ZINCATĂ, PLASĂ RABITZ și CUIE CONSTRUCȚII, str. Vrabiei nr. 4. Telefon 289997. (9212, 10399)

Vând acte „casă schimb-valutar", activitate întreruptă temporar. Telefon 094 661 161. (10797)

Vând canapea extensibilă, masă 4 scaune, fotolii. Telefon 092.275.276. (10973)

Vând FĂINĂ import Ungaria, sac 50 kg și la kg. Telefon 094.507.265 sau 275779. (10017)

Vând făină albă, cantități mari, 5.500 lei/ kg. Telefon 462342. (0363254)

Vând arpagic stufat. Informații telefon 223885, după ora 20. (11065)

Vindem populației, sâmbătă, 6 mai, în limita stocului, la ferma din Șiria, pui vii de carne, la o greutate de cca 800 gr. Orar: 8-15. (11069)

Vând NISIP și PIETRIȘ, la domiciliu. Telefon 277027. (10758)

Vând cazan țuică nou, 170 lt. Telefon 094 698 849, 279651. (10822)

Vând mozaic colorat, circular trifazic, tub de oxigen, coș pentru copil. Telefon 223636. (10831)

Vând EUROBOLȚARI TERMOIZOLANȚI cu garanție, 300 x 250 x 2000, preț 5.000 lei/ buc, 1 mc = 350.000 lei. Telefon 281491, 092 381 750. (10850)

Vând sămânță sorg, friteuză și malaxor 70 lt. Telefon 468126, 094 611 684. (4873523)

(Continuare în pagina 15)

(Urmare din pagina 14)

Vând NISIP și BALAST, la domiciliu. Telefon 214010. (11118)

Vând termoteka Ariston, Beretta 24 kw. Telefon 252313. (11126)

Vând bolțari temoizolanți 4 modele, pavele, borduri. Telefon 095.634.885. (11157)

Vând convenabil cărucior pentru gemeni și mașină de spălat AlbaLux 4 cu încălzitor. Telefon 243404. (11179)

Vând avantajos mașină îmbuteliat, capsator, mașină spălat sticle. Telefon 094 253 142. (11142)

Vând avantajos recipienți inox 300 (2 buc.), 5.400 lt, termoizolat. Telefon 094 253 142. (11142)

Vând cărucioare pentru copii (nemțești), inclusiv gemeni. Telefon 243903, 289544. (11156)

Vând garaj lângă Piața Fortuna. Informații telefon 514361. (11163)

Vând garaj autorizat, impozit plătit, Piața Fortuna. Telefon 094 709 425. (11176)

Vând 4 buc. traverse beton, mașină sifon, moară cu piatră (boia), 2 buc filtre cu plăci, cărămidă din demolări, țeavă folosită 1" 1/4, lungime 2,8 m și bazine de fibră între 7-15 t. Informații telefon 057-422004 și 094 784 571. (3039662)

Vând mașină de preambalat produse alimentare granulate și mașină de baxat. Informații telefon 057-422004 și 094 784 571. (3039662)

Vând garaj ultracentral, str. T. Vladimirescu. Telefon 212698. (11224)

Vând urgent dulap pentru haine și vitrină. Informații telefon 241715. (11218)

Vând garaj din metal, autorizat, preț 1.500 DM, Alfa. Telefon 258482 sau 094 819 906. (11217)

Vând boia roșie de ardei, engros. Chișineu Criș, str. Dragoș Vodă nr. 12, după ora 18. (0361413)

Vând mașini și aparate folosite pentru prepararea cărnii, garanție 6 luni. Telefon 094 626 118. (11258)

Vând haine second hand, sortate, gamă variată. Telefon 095 521 225. (11258)

Vând mobilă Nădlac, canapea extensibilă, 2 fotolii, frigider, corpuri bucătărie. Telefon 261092. (11253)

CUMPĂRĂRI TERENURI, IMOBILIARE

Cumpăr apartament 2-3 camere. Telefon 212474. (11154)

Cumpăr apartament cu 3 camere, zona 300, Imașului, Micălaca, până la str. Mioriței. Telefon 266292. (11229)

Cumpăr apartament 2-3 camere, zona 300 (în față), Vlaicu („Z"-uri). Telefon 270872. (11259)

Cumpăr garsonieră, apartament 1 cameră, zonă centrală, exclus Micălaca, Alfa. Telefon 252426. (11361)

CUMPĂRĂRI AUTO

Cumpăr Dacia 1300, cu CIV, ofer 400-800 DM. Telefon 211716. (11115)

Cumpăr remorcă auto 7 t, cu basculare și în spate. Telefon 057-474729. (4873669)

CUMPĂRĂRI DIVERSE

Cumpărăm PORCI GRAȘI, preț 15.000 lei/kg, localitatea MÎSCA, nr. 307. Telefon 057 - 531497; 094.774.649. (10989)

Cumpăr porumb boabe și știuleți, plata pe loc. Telefon 094.784.568. (9810)

Cumpăr porumb boabe și soia, plata pe loc. Telefon 092 887 025, 241114. (10792)

Cumpăr GRÂU PANIFICABIL, cantități mari; plata pe loc. Telefon 276477. (11364)

Cumpăr deșeuri de cupru și alamă. Telefon 280811 luni-vineri, 9-18; sâmbătă 9-13. (10754)

Cumpăr grâu, cantități mari, plata pe loc, 2.500 lei/ kg. Telefon 462342. (0363254)

Cumpăr europaleți folosiți, în stare bună. Telefon 288622. (11132)

CERERI ȘI OFERTE DE SERVICII

LICEUL TEORETIC „ELENA GHIBA BIRTA" organizează în data de 17 mai 2000, concurs pentru ocuparea postului de CONTABIL ȘEF, cu studii superioare. Informații la SECRETARIATUL LICEULUI, str. Dragalina nr. 6. (11260)

Angajez BRUTARI cu experiență, condiții avantajoase. Telefon 094.592.017. (11150)

ANGAJEZ FARMACIȘTI licențiați. Informații telefon 288777 și 286255. (11014)

Restaurantul „DA SALVY" angajează: BUCĂTAR, BARMAN, OSPĂTAR, PIZZAIOL. Telefon 270772. (11081)

Angajăm MECANIC pompe injecție sau MECANIC AUTO în vederea specializării. Telefon 276968; 094.552.174. (11055)

SC „TOMAIFICIO VENEZIANO" angajează CROITORI la mașină de piele și pentru mașină de subțiat. Telefon 254233. (11063)

Angajăm TINERI, cu carte muncă. Informații str. Ivrianu nr. 2, Grădiște, orele 12-16. (10963)

FABRICĂ ÎNCĂLȚĂMINTE angajează MAȘINISTE-bandă de cusut încălțăminte, cheiță, alte faze și MAISTRU SPECIALIST pentru bandă de tras. Telefon 272240, orele 7,30-16,30. (10960)

AUGSBURG INTERNAȚIONAL importator piese auto, angajează: REPREZENTANȚI VÂN-ZĂRI, absolvenți facultate domeniu auto, experiență în vânzări constituie avantaj. Oferim SALARIU ATRACTIV. Transmiteți C.V. la fax.214191, adresa str. Nicolae Bălcescu nr. 22, Arad. (10934)

Universitatea de Vest „VASILE GOLDIȘ" Arad, Bd. Revoluției, nr. 81, angajează urgent: bucătari, ajutori bucătari, ospătar, îngrijitoare. Informații, Serviciul Administrativ, orele 7-8. (11098)

SOCOM „PIELARUL" Arad, angajează CONFECȚIONERE fețe încălțăminte, calificate, ștanțatori în piele, șef secție fețe încălțăminte, muncitoare la masă. Informații telefon 236116 sau la sediul firmei, str. Ghiba Birta, nr. 16, Arad. (11146)

ANGAJEZ VÂNZĂTOARE pâine. Telefon 094.597.431. (11150)

SC „ATLASSIB" SRL, AGENȚIA ARAD, angajează: AGENT TURISM. Condiții: studii minim liceu, posesor de permis de conducere, vechime minim 3 ani în activitate de birou, domiciliul în Arad și telefon. Relații Sibiu, 069/231012 int. 388 sau 057/252727. (11182)

SOCIETATE COMERCIALĂ angajează OSPĂTARE, AJUTORI BUCĂTARI (femei). Informații str. N. Bălcescu nr. 2. (11159)

FIRMĂ PRIVATĂ cu sediul în Grădiște, str. Voievod Moga nr. 35, angajează STRUNGARI pentru lucru pe schimburi, producție în serie și un FREZOR; salarizare bună. (11178)

ARDEAL PLUS angajează BARMANĂ. Telefon 094 781 155. (11245)

KIM BISTRO angajează tinere OSPĂTĂRIȚE, aspect foarte plăcut. C.V. + foto, Bd. Revoluției nr. 89. Telefon 216070, 281601. (11241)

FIRMĂ PARTICULARĂ angajează SUDOR, STRUNGAR, MECANIC AUTO. Telefon 278178. (11238)

Angajăm MUNCITORI CALIFICAȚI confecții încălțăminte - mașina subțiat, îndoit, cusut, Piața Romană nr. 1. Telefon 214140. (11233)

Angajăm VÂNZĂTOARE cu experiență în domeniul textil. Telefon 094 555 586, 094 775 121. (11223)

FIRMĂ ROMÂNO-ITALIANĂ angajează TÂMPLARI, minim 5 ani vechime în domeniu. Telefon 094 608 032, 289522. (11221)

Angajăm FETE și FEMEI până la 40 ani, pentru PATISERIE. Rog seriozitate. Telefon 094 617 696. (11220)

TOLEDO angajează CONFECȚIONERE TEXTILE-MAȘINISTE, zona UTA, telefon 275375; zona Sânicolaul Mic Agromec, telefon 288972. (11289)

MOTEL SCORPIO CLADOVA angajează BUCĂTAR (eventual familie); se asigură cazare. Informații telefon 251210, între orele 9-15. (11285)

ANGAJEZ VÂNZĂTOARE cu experiență pentru magazin alimentar și OSPĂTAR pentru Berărie. Telefon 289300.

SOCIETATE COMERCIALĂ angajează elevi, studenți și nu numai, pentru perioada vacanței și nu numai. Se oferă: atmosferă plăcută, carte de muncă, salariu 1.700.000 lei. Relații telefon 276817, orele 11-15. (11300)

„FARAON" angajează CONFECȚIONERE cu experiență, salarizare mate. Telefon 250921. (11276)

UNITATEA MILITARĂ nr. 01249 ARAD scoate la concurs, următoarele posturi, pe perioadă nedeterminată, pentru salariați civili: ELECTRICIAN - 1; ȘOFER - 2; CIZMAR - 1. Informații sediul unității militare din Cetate. (11297)

RESTAURANTUL „PANTERA ROZ" angajează COFETAR, BUCĂTAR. Telefon 287203. (11268)

PRESTĂRI SERVICII

„WES" execută reparații climatizări auto, climatizări interioare, FRIGIDERE, CONGELATOARE. Telefon 092.556.562; 284857. (10734)

Cursuri calificare, DIPLOME INTERNAȚIONALE: MASEUR, KINETOTERAPEUT (gimnastică medicală), șomeri - GRATUIT. Telefon 252860. (10408)

LUCRĂRI de CONSTRUCȚII, instalații de ÎNCĂLZIRE și SANITARE. Telefon 094.577.855. (11033)

Școala șoferi CARMEN ABCDE primește înscrieri, VICTORIEI 88. Telefon 255445. (10979)

Executăm: INSTALAȚII SANITARE, reparații, LUCRĂRI CONSTRUCȚII orice fel; prețuri accesibile. TRANSPORT MARFĂ 1,5 tone. Telefon 276419. (11122)

EXECUTĂM: zidării, betonări, tencuieli, zugrăveli, faianțări, gresieri, renovări. Telefon 562936. (4469061)

„CLAS MOBEL" execută (comandă) COLȚARE, CANAPELE, FOTOLII; avantajos. Telefon 270700. (10610)

Execut ACOPERIȘURI case, cabane, la prețuri minime. Telefon 094 767 306. (11106)

AUTOMATIC SERVICE repară MAȘINI SPĂLAT AUTOMATE, domiciliu. Telefon 259146, 094 241 398. (11110)

INTERMEDIEZ VIZA pentru EUROPA. Telefon 057-223620, 00393479520601. (11166)

EXECUTĂM CASE din temelie, la cheie, rapid, calitate. Telefon 094 958 227. (11266)

INSTALATOR AUTORIZAT execut și repar INSTALAȚII TERMICE, SANITARE. Telefon 275390. (11301)

DIVERSE

DISCO LASER oferă avantajos SALĂ pentru: NUNȚI, BOTEZURI, CONFERINȚE, capacitate 300 locuri. Telefon 092 344 821. (1112)

SC SCALA SA ARAD „CONSIGNAȚIA" anunță deponenții ÎNCHIDEREA RAIONULUI și ca urmare îi invită să-și ridice marfa depusă până la data de 20 mai 2000, de la etajul I, încălțăminte femei. (11246)

CITAȚII

Pârâții SIMIN LENART ROZALIA și SIMIN LENART ROXANA sunt rugați a se prezenta la Judecătoria Arad, în data de 8 mai 2000, în vederea soluționării dosarului civil nr. 1962/2000. Relații suplimentare la telefon 281853, int. 12. (21169)

Numiții Gligor Nicolae, Coraș Gheorghe, Coraș Savu, cu domiciliul necunoscut se citează pentru data de 10 mai 2000, ora 8, la Judecătoria Ineu, în proces cu Morar Florica, pentru uzucapiune. În caz de neprezentare se judecă în lipsă. (0347500)

SCHIMBURI

Schimb (vând) apartament 2 camere, cu apartament 1 cameră (autoturism) + diferență. Telefon 057-288973, 094 963 362. (11170)

Schimb apartament central, 2 camere mari, îmbunătățiri, cu apartament sau casă în Cluj Napoca sau în Timișoara. Telefon 251680 Arad, seara. (11271)

ÎNCHIRIERI

Închiriem 40 mp, spațiu ultracentral. Telefon 214428. (10922)

Închiriem SPAȚII COMERCIALE pentru magazine, depozite, producție etc. Telefon 281060; 281036. (11090)

Primesc în gazdă, o fată. Telefon 261276. (11103)

Ofer spre închiriere garsonieră confort III, mobilată. Telefon 057 - 221009. (11104)

Închiriez garsonieră mobilată, telefon, cablu, pe termen lung, 100 DM. Telefon 287191. (11164)

Dau în chirie apartament 2 camere, Vlaicu, mobilat, gresie, faianță, telefon, cablu, garaj. Telefon 232285. (11198)

Ofer spre închiriere brutărie central. Telefon 244632. (11210)

Închiriez apartament 2 camere, et. I, lângă Tribunal. Telefon 252120. (11274)

Închiriez (vând) spațiu comercial, 90 mp, semiamenajat, demisol, lângă Piața Pompierilor. Telefon 276777 și 094 786 334. (11280)

PIERDERI

Pierdut certificat de înmatriculare nr. F.02/1577 din 22 februarie 1994 eliberat de CCI Arad, pentru AF CRISS. Îl declar nul. (11194)

† DECESE †

Cu durere în suflet anunțăm încetarea din viață, după o scurtă suferință a celei care a fost mătușă iubitoare

ȘIPOȘ IOȘANA.

O vom conduce pe ultimul drum, azi, 4 mai 2000, ora 14, de la domiciliul din Covăsânț. Familia Mitra și nepoții: Marina și Nelu.

Cu adâncă durere în suflet, anunțăm încetarea din viață a dragului nostru soț și tată

NISTOR IOAN,

în vârstă de 70 de ani. Înmormântarea va avea loc joi, 4 mai 2000, ora 13, de la Capela Cimitirului Pomenirea. Familia îndurerată.

† SERVICII FUNERARE †

NON STOP (la orice oră)

„RO-STYL COMPANY"

Firma noastră este PRODUCĂTOARE DE SICRIE, cu magazin în: ARAD, str. M. Eminescu nr. 4 (vizavi Cinema MUREȘUL), telefon 057-211929, 094.537.715. EFECTUĂM SERVICII: spălat, îmbrăcat, îmbălsămat și transport cu personal calificat. ASIGURĂM MINIM: 8 modele de SICRIE din LEMN MASIV (nu din PAL sau furnir); SICRIE CU MÂNERE și ȘURUB (nu se bat cuie), SICRIE LUX, 5 modele LENJERIE DECES (respete), LENJERIE DE LUX, cruci lemn și metal. ACCESORII: catafalc, steag, prosoape etc. INTERMEDIEM: fanfară, colaci, colivă etc. FIIND PRODUCĂTORI, AVEȚI AVANTAJUL UNOR PREȚURI MINIME și POSIBILITATEA DE A PLĂTI ÎN RATE. Ofertă: sicriu stejar (cruce, respete) - 1.000.000 lei. (c.)

SC „NOSFERATU" SRL,

ARAD, str. Ghiba Birta nr. 26, telefon 270437; Non stop 094.554.874, NĂDLAC, str. 1 Decembrie, nr. 4, telefon 092.922.337.

NON - STOP

SERVICII FUNERARE COMPLETE.

SICRIE, RESPETE, CRUCI (prețuri de producător). ACCESORII: prosoape, batiste, panglică neagră, baticuri, mânere, lumânări, catafalc, sfeșnice, steag de doliu. SERVICII: capelă, spălat, îmbălsămat, îmbrăcat, transport intern și internațional. Asigurăm colaci, colivă, coroane, jerbe, fotografii profesionale, fanfară, organizăm pomeni. OFERTA BRAD: sicriu brad, respete, cruce - 900.000 lei. Transportul sicriului la domiciliu este gratuit!!! (c. 44)

† CONDOLEANȚE †

Suntem alături de tine, MIHAELA, în clipele grele prin care treci, la despărțirea de mama ta dragă. Leo Sfâra cu familia, Mariana Mihai cu familia, Ioana, Costi, Bobița.

Suntem alături de colegul nostru ing. CORNEA ONUȚ în momentele grele pricinuite de trecerea în neființă a mamei. Colegii de la Direcția Agricolă Arad. (11222)

Asociația de locatari Bd. Revoluției nr. 54, regretă dispariția celui care a fost administratorul blocului,

NISTOR ION

și transmite sincere condoleanțe familiei îndoliate. (11239)

Sincere condoleanțe familiei, în momentele grele pricinuite de trecerea în neființă a celei care a fost mamă, soție și bunică,

HETEȘ SILVIA.

Mihaela, Cosmin sunt alături de tine! (11255)

Suntem alături de doamna președinte Mitra Maria, împărtășind marea durere pricinuită de trecerea în neființă a celei care a fost mătușă,

ȘIPOȘ IOSANA,

transmițând sincere condoleanțe. Dumnezeu s-o odihnească în pace! Colectivul Casei Teritoriale a Cooperativelor de Credit Arad. (f. 1420336)

Suntem alături de doamna președintă Mitra Maria, greu încercată în aceste zile de trecerea în neființă a mătușii dragi,

ȘIPOȘ IOSANA.

Sincere condoleanțe familiei îndoliate! Colectivul Cooperativei de Credit Curtici. (f. 1420335)

Suntem alături de director ing. MIHAI CHEPEȚAN, în momentele grele cauzate de decesul mamei sale. Transmitem familiei îndoliate sincere condoleanțe. Conducerea ASTRA Vagoane Arad. (11319)

† COMEMORĂRI †

Se împlinește un an de la plecarea din viață a iubitei mele mătuși,

FLOAREA CRĂCIUNESCU.

Om de aleasă bunătate sufletească, vei continua să fii acea rază luminoasă care m-a ajutat și m-a călăuzit în viața mea. Bunul Dumnezeu să te odihnească în pace! Nepotul Lorin. (11185)

Trei ani de durere de la despărțirea de draga noastră mamă și soție,

ELENA PALCU.

Îi mulțumim pentru că ne-a arătat că dragostea și bunătatea pot fi nemăsurate. În inima noastră va trăi mereu. Familia. (11248)

Au trecut doi ani de la trecerea în eternitate a celui care a fost soț, tată, bunic,

AUREL IENCIU.

Odihnește-te în pace! Soția și copiii. (11261)

Un an de lacrimi și dor se împlinește de când ne-a părăsit cel care a fost

TRĂUȘAN IOAN,

tată, socru și bunic. Dumnezeu să-l odihnească în pace! Fiii: Petrică și Ionică, nora Viorica și nepoții. (11293)

Astăzi, 4 mai, se împlinesc 6 luni de când am pierdut pe scumpul nostru fiu și frate, la numai 21 de ani, cel care a fost

MAFTIOR GABRIEL BENIAMIN (MIRINDA),

din FELNAC. S-au scurs 6 luni de când nu mai exiști/ Decât în poze, gând și uneori în vis/ Dar astea nu-s de-ajuns/ Să te înlocuiască/ Căci te-am iubit nespus/ Și-am vrea să fii în viață/ Și clipa despărțirii în pragul disperării/ Noi toți ce te iubim, nu te vom da uitării/ De-am fi putut să-ți dăm o parte din a noastră/ Nu am fi stat pe gânduri/ Numai să fii în viață/ Dar moartea nemiloasă în tine a lovit/ Ne-ai părăsit pe toți acei ce te-am iubit." Te plânge mama și frații tăi. (11305)

● PRODUCE ȘI MONTEAZĂ UȘI ȘI FERESTRE DIN PVC
ARMAT CU PROFILE TROCAL GERMANIA
● PRODUCE ȘI VINDE GEAM TERMOPAN
LUCRU NEMȚESC

SATLINE

SALON DE EXPOZIȚIE:
ARAD, PIAȚA MIHAI VITEAZU
BL. M 7, PARTER
TEL./FAX. 057/25 14 61; 094 50 72 11

PENTRU DUMNEAVOASTRĂ
UN NOU ȘI AVANTAJOS
SISTEM DE RATE FĂRĂ AVANS PÂNĂ LA 36 LUNI
NOU! la CORAURA
DE LA 1.000.000 LA 30.000.000 PUTEȚI CUMPĂRA
ORICE PRODUS
COMERCIALIZAT DE CORAURA
IMPORTANT
ACORDĂM CREDITE PENTRU CUMPĂRĂRI DE MARFĂ:
LA PERSOANE FIZICE CÂT ȘI LA SOCIETĂȚI
LA NOI PUTEȚI SUPLIMENTA
CREDITUL ȘI PE PARCURSUL RATELOR.

CORAURA

- Biciclete pentru copii și adulți
- Folie pentru solar 10 și 4 m lățime
- Incubatoare 100 și 60 ouă
- Plasă geam import pentru țânțari
- Plasă rabitz, plasă gard diferite mărimi
- Cuie construcții, scoabe, sârmă zincată, electrozi
- Sobe de gătit cismă și tip menaj
- Motoare electrice, pompe apă, hidrofoare
- Betoniere, motocultor, motocositoare
- Scări duble din lemn și aluminiu
- Cabluri, conductori și aparataj electric
- Scule și unelte agricole
- Gresie, faianță, adezivi și obiecte sa-nitare
- Vopsele lavabile de interior și exterior
- Vopsele de ulei, diluanți, lacuri, pigmenți de zugrăvit
- Pânze abrazive și discuri
- Acumulatori auto și butelii
- Sfoară tapițerie și arcuri
- Pânze fierăstrău circular, aparat sudură, pompe zugrav
- Televizoare color
- Frigidere, congelatoare, combine și lăzi frigorifice
- Aragaze și hote
- Boilere, cazane pentru baie
- Aspiratoare

(4873577)

ASIGURĂM TRANSPORT GRATUIT!

ARAD, B-DUL REVOLUȚIEI, BL. 10 VIS-A-VIS DE BANK POST TEL. 270.525, 270.424
ARAD, MICĂLACA, BL. 602 PIAȚA SOARELUI TEL. 259.884, 259.373, 259.721
LIPOVA, LÂNGĂ PIAȚĂ TEL. 561.804

Fii atent la ăștia de la Computer Club!

Uite ce prețuri au!

NOKIA 1610	- 7$
SIEMENS S6	- 15$
SONY 2000	- 19$
PHILIPS SAVVY	- 39$
MAXON MN-2	- 55$
MOTOROLA cd930	- 59$
ERICSSON T 10	- 99$

Oferta CONNEX
valabilă până la 2 iulie 2000
PRIMA LUNĂ FĂRĂ ABONAMENT
program 9:00 - 23:00
AUTOCOM COMPUTER Club
Computer Club vis-à-vis de Liceul Economic B-dul Decebal 2-4, Tel.: 056-280 953
*prețurile nu includ TVA
oferta este valabilă doar cu conectare la CONNEX, în limita stocului disponibil
dealer autorizat CONNEX

Vând imobil în Békéscsaba, Ungaria
- cu un teren de 17.738 mp, cu stație de încărcat gaz metan pentru autoturisme, atelier de reparat autoturisme, berărie și un spațiu pentru fabricat spirt, alcool, dotat cu utilaje necesare.
Se vinde și separat.
Preț informativ: 32 milioane forinți.
Informații la telefon (0036)66/431155, (0036)30/9459750.

EMOL WIENERBERGER
SISTEME DE ZIDARIE - POROTHERM

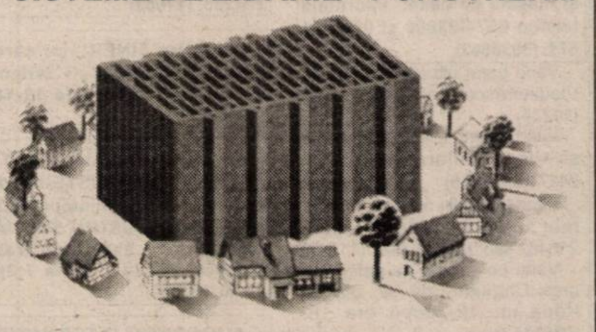

cărămida de bază a casei tale
TEL: 057 - 280179 / 280233

Dealer CONNEX
Angajează:
persoane pt. departament vânzări
Condiții: - experiența în domeniu obligatorie
- vârstă cuprinsă între 20-26 ani
- aspect fizic plăcut
- cunoștințe operare PC
INFORMAȚII LA TEL: 093.511355

S.C. PRODAGRO BIAN S.R.L. ARAD
Tel/fax 057/288306
CUPOANELE ÎNCOTRO ?
Pentru folosirea rapidă și eficientă a cupoanelor, S.C. PRODAGRO BIAN S.R.L. Arad, str. Bicaz nr. 6, stă la dispoziția agricultorilor cu:
- semințe de porumb, floarea-soarelui, soia, orzoaică primăvară, lucernă, trifoi, ghizdei, legume, iarbă gazon;
- erbicide, fungicide, insecticide - pentru toate culturile;
- îngrășăminte chimice (granulate și lichide);
- stimulatori;
- furaje concentrate pui, găini, purcei, porci.
Produsele pot fi cumpărate și de la magazinele firmei din: Arad (Calea Timișorii nr. 35); Pecica, Nădlac, Lipova, Chișineu Criș, Ineu, Beliu, Sebiș, Gurahonț; Salonta - jud. Bihor; Timișoara (str. C. Porumbescu nr. 15), Sânicolau Mare - jud. Timiș.
VĂ AȘTEPTĂM! (1420052)

BURSA DE COMPUTERE
vă oferă
SISTEME CALCULATOARE SECOND HAND
începând cu 486 până la Pentium, la cele mai accesibile prețuri!!!
De exemplu: 486 DX 50 cu monitor SVGA (boxe incorporate)
cu numai 198 DM!
Sistem Pentium 100 Mhz, hdd 640 MB, 16 MB Ram, 435 DM!!!
Prețurile includ Tva. Oferim garanție și service.
Telefon 275.420. (4469160)

CAMERA DE COMERȚ ARAD
DEPARTAMENTUL ÎNVĂȚĂMÂNT
ORGANIZEAZĂ URMĂTOARELE CURSURI:
- Instruirea agenților economici privind bugetul asigurărilor sociale de stat și bugetul asigurărilor sociale de sănătate;
- Inițiere în utilizarea calculatoarelor (Windows, Word);
- Microsoft Excel
- Contabilitate și aplicații pe calculator;
- Stenografie;
- Operatori carnete de muncă;
- Limbi străine (engleză, italiană, franceză);
- Inițiere în utilizarea Internet-ului.
Informații suplimentare la sediul CCIA Arad, str. Cloșca nr.5, camera 31, etajul2, tel.:25.22.50 sau 25.30.00 (c. 219)

LICITAȚIE
S.C. REAL S.A. organizează licitație pentru închirierea următoarelor
SPAȚII COMERCIALE
1. Str. Abrud Bloc 125 Micălaca
2. Piața UTA Bloc U4
3. Micălaca Bloc 337
4. Str. Brezoianu Bloc A 34
5. Str. Ciobanului Bloc 603 Micălaca
6. Piața Arenei nr. 6 Bloc E
7. Str. Ștefan Tenețchi nr. 1 Gai
8. Calea Zimandului (Sere)
9. Str. Baladei Bloc 01
Licitația este liberă, cu strigare și se ține la sediul societății din Arad, str. G. Bîrta nr. 2, bloc M1-M2 în data de 16.05.2000, la ora 10,00.
Taxa de participare este de 50.000 lei pentru fiecare spațiu.
Garanția de participare: 1.000.000 lei.
Înscrierile se pot face până în 16.05.2000, ora 9,30.
Informații suplimentare la telefon 281060 și 281036.

S.C. „BENDEA" S.R.L.
VINDE PRIN MAGAZINELE
din B-dul Revoluției 26 - 38 Telefon: 231853
Liviu Rebreanu 68 - Telefon: 250905
- GRESIE color cal. I - 105.000 lei/mp
- FAIANȚĂ color cal. I - 83.000 - 106.000 lei/mp
- BATERII BAIE ■ Obiecte sanitare ■ Căzi baie
- BOILER ■ Fitinguri
- ȚEAVĂ ZINCATĂ ȘI NEAGRĂ
- ȚEAVĂ PVC colac PE 20-63 și fitinguri aferente
- TABLĂ ZN decapată și NG
- Țeavă HENCO 16 - 23000 lei/m; 18 - 26000 lei/m; 22 - 29500 lei/m și FITINGURI
- CARBID ■ TUBURI PVC ■ ȚEAVĂ DIN CUPRU și fitinguri din cupru

(1420284)

nou Magazinul ROCCO
En gros
Vă invită la cele mai reduse prețuri.
Pentru produsele alimentare și cosmetice.
În orașul Gyula, pe drumul spre Békéscsaba, de la graniță 5 km, pe strada European 44
În spate la Rocco 50 meter.
Deschis 7-16
(4469118)

S.C. DARIMEX AGROPRODEX S.A. ARAD
Vinde la licitație publică, în data de 5.05.2000, ora 10,00:
- 1 buc. Autoutilitară camion - ROMAN 10.215 F
- 1 buc. Autobasculantă - ROMAN 12.215
- 1 buc. Autoizotermă - ROMAN 10.215
- 1 buc. Autoutilitară furgon - TV 14 F
- 1 buc. Autoutilitară - TV 35 F
- 1 buc. Autoizotermă - TV 14 AI
- 1 buc. Autoturism - ARO 243 D
Licitația se va repeta în fiecare zi de vineri la sediul unității din șoseaua Arad-Iratoș km 16.
Pentru informații suplimentare, rugăm a ne contacta la tel. 270221, 270226, 216525.
(4469143)

BANCA ROMÂNĂ PENTRU DEZVOLTARE
Vă oferă azi cardul MAESTRO - card destinat plăţii salariilor, acceptat în străinătate, cu posibilitatea obţinerii unui credit de până la 70% din salariul net

ADEVĂRUL
COTIDIAN INDEPENDENT ARAD
Anul XII, nr. 2991-2992
Vineri, 5 mai 2000 ● 24 pagini ● 2500 lei ● e-mail: adevarul@arad.ro

WEST BANK
ARAD, B-dul Revoluţiei nr. 88
TELEFON: 284.883 FAX: 285.202
Potrivit OUG nr. 219/1999 privind „Programul naţional pentru ţărănime bazat pe cupoane atribuite gratuit în anul 2000" furnizorii care livrează bunuri şi servicii potrivit Ordinului MAA nr. 10/2000 pot încasa contravaloarea acestora prin noi!

BRAT Publicaţie auditată în semestrul I 1998. Tiraj mediu zilnic vândut: 35.948

OARE DE CE NE OCOLESC INVESTITORII STRĂINI ?

Într-o alocuţiune televizată, încercând să explice starea actuală cam precară a economiei, un membru al Guvernului îşi manifesta îngrijorarea faţă de nivelul scăzut al investiţiilor străine din acest an din România, el fiind extrem de mirat că ***„firmele străine nu profită de ultimele facilităţi acordate de către Cabinetul Mugur Isărescu, ca şi în general, de ceea ce s-a realizat în această direcţie în anii din urmă în ţara noastră"***. Anii din urmă însemnând, chiar dacă ei n-au fost precizaţi evident, perioada 1996-2000.

Lăsând la o parte izul electoral al declaraţiei, să precizăm mai întâi că dl. ministru are, într-adevăr, motive foarte serioase spre a fi îngrijorat de evoluţia investiţiilor străine în România, o situaţie recentă întocmită pe primele trei luni ale anului întărind ideea că lucrurile merg prost. Astfel, una peste alta, ***în primul trimestru al lui 2000, totalul investiţiilor în valută se cifrează la aproximativ 41 (!) de milioane de dolari,*** o sumă jenantă, ca să nu spunem altfel. Dar, iată, cum a arătat acest drum în cei 10 ani care au trecut de la Revoluţie: ***1991 - 699 milioane dolari, 1992 - 361 milioane dolari, 1993 - 411 milioane dolari, 1994 - 901 milioane dolari, 1995 - 315 milioane dolari, 1996 - 703 milioane dolari, 1997 - 504 milioane dolari, 1998 - 237 milioane dolari şi 1999 - 282 milioane dolari.*** Deci, trăgând linie şi adunând rezultă un total de circa 4 miliarde şi vreo sută şi ceva de milioane de dolari, un total de 5,6 şi chiar de 9 ori mai mic decât cel realizat de Ungaria, R. Cehia sau Polonia în această privinţă.

Înainte de a vorbi despre câteva dintre cauzele - sau „mirările" dlui ministru - acestei stări de lucruri câtuşi de puţin roze, să mai precizăm că „ultimele facilităţi" acordate de către Executiv se referă la scutirile de la plata taxelor vamale şi a TVA-ului pentru importul de echipament tehnologic, maşini şi utilaje atribuite companiilor Solectron şi Continental, prima americană şi a doua germană, firme care au cerut de mai multă vreme şi pe bună dreptate, un regim fiscal egal cu al celorlalţi investitori străini în România.

MIRCEA DORGOŞAN

(Continuare în pagina 4)

Astăzi, spre satisfacţia arădenilor

SE DESCHIDE, OFICIAL, ŞTRANDUL NEPTUN

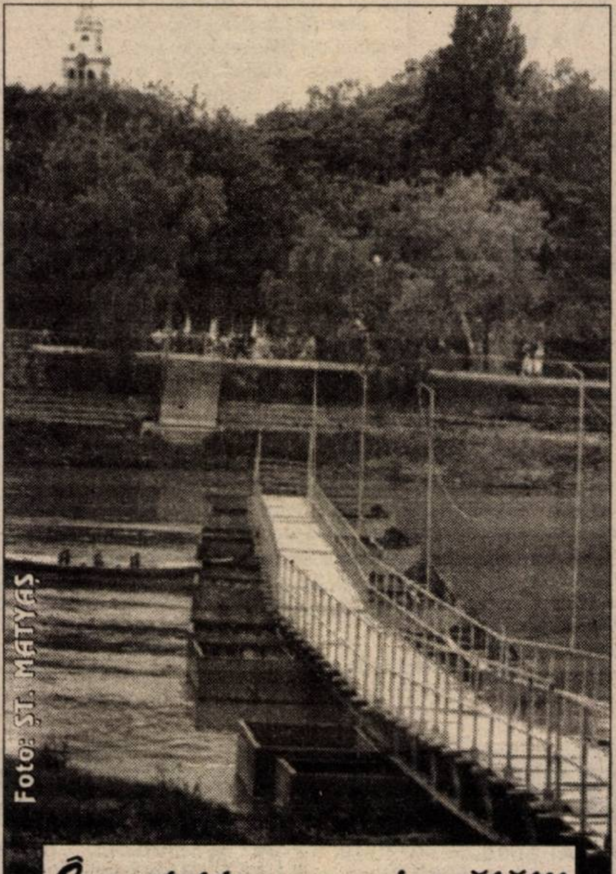

Foto: ŞT. MĂTYAS

În aşteptarea ... jumătăţii

Din păcate, nici până la această oră podul de pontoane din dreptul intrării principale nu a fost montat* ✶ *A fost interzisă funcţionarea discotecilor în aer liber şi difuzarea de muzică ţigănească* ✶ *Chiar dacă au ajuns pe „ultima sută de metri", lucrările de amenajări continuă

Pag. 8

La şes

ÎNCĂ UN WEEKEND FĂRĂ PLOAIE

Vremea va fi în general frumoasă şi caldă. Cerul va fi variabil cu înnorări temporare în zonele înalte unde, trecător, se vor semnala descărcări electrice şi averse de ploaie. Vântul va sufla slab la moderat.

Temperaturi maxime: 23 la 26°C; Temperaturi minime: 9 la 13°C

votaţi CDR drumul e bun!

TRICOUL ROSU & TRAFT

S.C. „SERGIU GIANINA" Arad
Comenzi şi expoziţie
TÂMPLĂRIE ALUMINIU PVC-import
geamuri termopane, site speciale insecte, rolete din PVC-aluminiu, jaluzele orizontale-verticale, uşi pliante
B-dul Revoluţiei nr. 24 (colţ cu Lacului)
Telefon: 092 292 559
Tel./Fax. 057 212 512

Mercedes-Benz
AutoSchunn
Partener Autorizat Mercedes-Benz
Micalaca DN7 FN
Tel/Fax: 057/286680 057/281474
E-mail: office@auto-schunn.ro
Web: http://www.auto-schunn.ro

BPM
O BANCĂ PE CARE POŢI CONTA
Credite:
- pentru persoane fizice în sistem C.A.R. cu dobânzi de 22% pe an
- credite pentru bunuri cu 35% dobândă pe an

Banca Populara Minerva
Cooperativa de credit
Str. Spitalului de Copii bl. H, parter, tel.: 255 229
CERTIFICATE cu scadenţă la 3 luni cu dobândă de 65 %
Depozite:
1 lună .... 60 %
3 luni .... 63 %
6 luni .... 65 %
12 luni .... 65 %

În acest număr SUPLIMENT TV

Partidul Naţional Liberal
VOTEAZĂ VALENTIN PAUL NEAMŢ
Un primar pregătit pentru o administraţie eficientă!

MOBIL VENEZIA
■ MOBILIER MODERN LA COMANDĂ
■ AMENAJĂRI SPAŢII COMERCIALE
■ MATERIALE IMPORT
■ CALITATE SUPERIOARĂ
STR. VIŞINULUI NR. 74
TEL: 057/224885 092/777361

Vrei să cunoşti ce promisiuni electorale îţi fac cei care în luna iunie îţi solicită votul? Vrei să fii primul care află cine a fost ales primar în localitatea ta şi cine sunt viitorii consilieri judeţeni şi locali? Vrei să ştii totul despre cei pe care i-ai ales?
ABONEAZĂ-TE LA ADEVĂRUL
● Pentru luna iunie, preţul abonamentului rămâne neschimbat: doar 32.300 lei
● Se pot face abonamente şi pe 3, 6 sau 12 luni ● Lunar poţi câştiga 10 premii de fidelitate, iar la sfârşitul anului te aşteaptă alte numeroase premii în valoare de peste 100 milioane lei.

COMBINATUL CHIMIC
Vladimirescu, Arad
VINDE - pe bani şi cupoane agricole:
■ îngrăşăminte chimice: AZOTAT DE AMONIU, UREE, COMPLEXE etc.
■ pesticide: ONEZIN, SARE DMA, ACENIT (GUARDIAN), ICEDIN, OLTISAN, TREFLAN, SENCOR, PROMEDON, MOSPILAN, VICTENON, BRAVO, KASUMIN, CHAMPION etc.
■ sământă porumb: NSSK 420, ANDREEA 400, TURDA 200, NATACHA
Telefon: 057 / 514943.

ALGLASS GEAM TERMOPAN
●STICLE ORNAMENTALE COLORATE SI CURBATE
●PRELUCRARI DE SLEFUIRE, GAURIRE, FAZETARE SI SABLARE
Str. Roşiori nr.26;Tel./Fax: 289053
Str. Steagului nr.1-Sânicolaul Mic; Tel./Fax: 278833

CALENDAR

Vineri, 5 mai

■ Astăzi, Soarele răsare la ora 6 și 18 de minute și apune la ora 20 și 25 minute.

■ Au trecut 125 de zile din acest an. Au mai rămas 241 de zile până în 2001.

■ **Praznicul zilei**: **Biserica Ortodoxă**: Izvorul Tămăduirii; Sfânta Mucenică Irina; Sfinții Mucenici Neofit și Gaian (Harți); **Biserica romano-catolică**: Iudita, Dora; **Biserica greco-catolică**: Sfânta Mucenică Irina (sec. I)

Adunarea generală a medicilor de familie

Miercuri - 10 mai 2000, ora 18,00, la Casa Albă (vis-a-vis de Gară) va avea loc Adunarea Generală a Asociației medicilor de familie din județul Arad. Vor participa medicii din Ineu, Chișineu-Criș, Gurahonț, Lipova, Sebiș și Sântana.

Asociația medicilor de familie
Dr. VAMOȘIU ANA

REGIONALA CFR TIMIȘOARA

prin SECȚIA L.8 ARAD

Anunță

Ca urmare a lucrărilor la linia CFR între stațiile ȘOFRONEA - CURTICI ÎN ZIUA DE 10.05.2000, între orele 08 - 15 circulația rutieră pe D.J. 709 B care traversează calea ferată în orașul Curtici se deviază pe ruta ocolitoare drum agricol semnalizat.

(1420338)

A venit BARZA!

La Arad: **Roman** Ilie; **Todiraș** Elena; **Marcoi** Cristina Larisa; **Perijoc** Laura; **Horvat** Manuela; **Ferenczi** Andrea; **Andone** Cosmin Claudiu; **Florea** Florina Mariana.

La Lipova: **Drăgan** Beniamin.

La Sebiș: **Perva** Raul; **Lingurar** Florin.

METEO

Vremea va fi frumoasă și va continua să se încălzească. Cerul va fi variabil. Înnorări temporare se vor produce după-amiaza la munte, unde trecător se vor semnala averse de ploaie. Vântul va sufla slab la moderat din sud-est.

Temperaturi maxime: 22-25°C.

Temperaturi minime: 6-10°C.

Meteorolog,
DANA GĂVRUȚĂ

ACTUALITATEA CULTURALĂ

TEATRE

Azi, 5 mai 2000, ora 19,00, Teatrul de Stat Arad prezintă spectacolul cu piesa **„Apropo... ați chemat pompierii?"**. Regia - Liana Didilescu. Scenografia - Onisim Colta.

Sâmbătă, 6 mai 2000, ora 19,00, Teatrul de Stat prezintă spectacolul cu piesa **„Omul care a văzut moartea"**, în regia artistică a lui Radu Cazan, scenografia - Onisim Colta.

CINEMATOGRAFE

Dacia: Al 13-lea războinic (SUA): 9,30; 11; 14; 16; 18; 20

Mureșul: Lumea e prea mică(SUA): 10; 12,30; 15; 18

Arta: Blade (SUA) 15; 17; 19

Sala Mică: Școala sub teroare (SUA) 15,30; 18

Progresul: Mary cea cu vino'ncoa (SUA) 17

PREȚUL AURULUI!

Banca Națională: Pentru gramul de aur de 24 K, prețul cu ridicata - 179.464 lei, iar prețul de achiziție - 161.517 lei. Prețuri valabile ieri.

Piața neagră - Aur 14 K: cumpărare - 80.000 lei/g, vânzare - 100.000 lei/g. **Aur 18 K**: cumpărare - 100.000 lei/g, vânzare - 130.000 lei/g.

Au plecat dintre noi!

Ancăș Pavel (1930); Chepețan Valeria (1925); Crișan Bulzan Brândușa (192S); Andrei Constantin (1945).

„ADEVĂRUL" VĂ ASCULTĂ

La telefonul dimineții, 280944, între orele 9,00-12,00

Pensionarea ori șomaj? Dl. M. Cismaș din „Vlaicu" ne spune că are 55 de ani din care 32 lucrați cu carte de muncă. De nouă luni este în șomaj. Întreabă dacă se poate pensiona anticipat.

D-na **Claudia Miuțescu** purtătoarea de cuvânt a Agenției județene de ocupare și formare profesională ne-a declarat că pentru a-i da omului un răspuns cert, mai trebuie câteva precizări legate de grupa de muncă în care a fost încadrat dl. Cismaș, câți ani a muncit în respectiva grupă și altele de acest fel. Prin urmare, dl. Cismaș trebuie să meargă cu cartea de muncă la sediul Agenției (strada Gheorghe Lazăr nr. 20) pentru a i se clarifica situația.

Mai multe persoane ne-au sunat interesându-se de cursurile de administratori pe care le organizează ULALA. Așa după cum arătam zilele trecute, relații se pot obține la sediul ULALA de pe strada Lucian Blaga sau la telefon 285053.

Redactor de serviciu,
N. O.

La telefonul după-amiezii, 280003, între orele 15,00-18,00

* D-na **On Ana**, Faleza Sud, Bloc 67 Sc. A ap, 1, este nemulțumită de faptul că podul pentru intrarea pe ștrand nu a fost încă montat și oamenii care au plătit abonamentul trebuie să se deplaseze pe jos sau cu taximetrul pentru a ajunge pe ștrand, pe podul „Decebal".

* Dl. **Teodor Mihuț**, din cartierul Alfa, ne întreabă: „Care candidat de primar își va asuma răspunderea de a curăța copacii din municipiu de afișe electorale?" Nu știm. Poate ecologiștii!

Redactor de serviciu,
T.S.

UTILITARE

PIEȚE, TÂRGURI

Astăzi este zi de piață la Ineu, Lipova, Covăsînț, Mișca, Moneasa, Șepreuș, Șimand, Vladimirescu. Tot astăzi se organizează târguri săptămânale la Ineu, Șepreuș, Șimand.

Mâine, sâmbătă, vor avea loc târguri săptămânale la Felnac, Lipova, Pâncota, Hălmagiu și Moneasa, iar duminică, la Sântana și Vinga.

• FARMACIA DE SERVICIU

Farmaciile **„Sinapis"**, B-dul Revoluției, nr. 88, lângă Noul Stil, telefon 282369, **„Noua Farmacie"**, str. Andrei Șaguna, nr. 15, telefon 948 sunt de serviciu cu program non-stop.

Farmacia „Cristi Grup" din str. Cozia nr. 3 tel. 214444 este deschisă zilnic între orele 7-23.

• CABINET STOMATOLOGIC

Cabinet stomatologic privat, B-dul Revoluției nr. 62, telefon 256.665, deschis zilnic între orele 8,00-12,00 și 14,00-20,00.

CURSUL VALUTAR*

- VALORI ÎNREGISTRATE IERI, 4 MAI 2000

Denumirea valutei	BNR	BCR		BRD		Banca Transilvania		Banca Agricolă		BIR		Bursa neagră	
		C	V	C	V	C	V	C	V	C	V	C	V
Dolar	20139	20025	20175	20000	20220	19900	20190	19990	20270	20050	20400	19950	20150
Marca germană	9167	8955	9298	9075	9269	9150	9350	9070	9335	9150	9650	9350	9400

ADEVĂRUL
COTIDIAN INDEPENDENT ARAD

Editor: S.C. ADEVĂRUL S.R.L. Arad

COD FISCAL R 1681938 ● COD SICOMEX 19.604 ● CERTIFICAT J 02/1886/31 X 1991 ● COD SIRUES 020956601 ● ISSN 1220-7489

Redacția și administrația: 2900 Arad, Bd. Revoluției nr. 81. Telefoane: SECRETARIAT - 281802, fax 280655, 280625; ADMINISTRAȚIE - CONTABILITATE - 281797; MICA PUBLICITATE - 210775; MAREA PUBLICITATE - 280904; CLUBUL PRESEI - 280989.

Consiliul de administrație: președinte - **DOREL ZĂVOIANU,** telefon 281802, 280625; vicepreședinte - **MIRCEA DORGOȘAN,** telefon 281802, 210776; **membri: DOREL BARBU,** telefon 281797; **NICU COJOCARU,** telefon 280904; **MIRCEA CONTRAȘ,** telefon 281802, 280854.

Colegiul de redacție: MIRCEA CONTRAȘ (redactor-șef); **MARCEL CANCIU** (șef secție foto), telefon **281701; ALEXANDRU CHEBELEU** (șef secție sport), telefon **281701; NICU COJOCARU** (șef secție publicitate) telefon/fax: **280904; AUREL DARIE** (secretar general de redacție), telefon **281802, 280854; VASILE FILIP** (șef secție cultură-învățământ), telefon **281855; 280003; SORIN GHILEA** (șef secție tineret) telefon **281855, 280003; IOAN IERCAN** (șef secție politică), telefon **280943; DORU SAVA** (șef secție social-economic), telefon **281738; ȘTEFAN TABUIA** (șef secție actualități), telefon **281855; 280003; DOREL ZĂVOIANU** (președinte al Consiliului de administrație), telefon **281802, 280625.**

Tiparul executat la S.C. MEDIAGRAF S.A. ARAD, str. Feleacului F.N., telefon 250902, fax 250920

„Adevărul" poate fi citit și pe Internet la adresa http://adevarul.arad.ro

Ziarul „ADEVĂRUL" utilizează informații transmise de agențiile de presă MEDIAFAX și ROMPRES.

HOROSCOP

Vineri, 5 mai 2000

BERBECUL (21.03-20.04). Încercați azi să vă ascundeți cât mai bine slăbiciunile, pentru a nu fi aflate de inamicii dvs.

TAURUL (21.04-20.05). Comportamentul unora dintre colegii dvs. ridică multe semne de întrebare și, cel puțin în următoarea perioadă, vă propuneți să-i țineți sub observație, pentru a vă lămuri ce e cu ei.

GEMENII (21.05-20.06). Evenimentele evoluează în sensul dorit de dvs. cel puțin în prima parte a zilei, așa că n-aveți nici un motiv să fiți nemulțumit.

RACUL (21.06-22.07). Va trebui să vă mobilizați întrucât azi vă așteaptă o sumedenie de probleme și unele dintre acestea va trebui să le rezolvați într-un timp cât mai scurt posibil.

LEUL (23.07-22.08). Vă mișcați cu destulă greutate, lucru explicabil dacă avem în vedere că ați avut o săptămână plină și n-ați prea avut posibilitatea să vă odihniți.

FECIOARA (23.08-22.09). O zi cu mult mai puțin bogată în evenimente decât v-ați fi așteptat.

MOCHETA
Arad, Piața Gării
Telefon 235221
Vinde și montează mochetă la prețuri cu o reducere de 10-20%

BALANȚA (23.09-22.10). Sunteți frământat(ă) de anumite probleme, dar preferați să nu le spuneți celor apropiați despre ce este vorba, căci n-aveți chef să vi se dea sfaturi.

SCORPIONUL (23.10-21.11). Considerați că sunteți singurul în măsură să apreciați cum trebuie să procedați într-o problemă profesională pentru a ieși din impas cât mai repede. S-ar putea să nu aveți dreptate...

SĂGETĂTORUL (22.11-21.12). La locul de muncă, deși vă desfășurați activitatea fără a deranja pe nimeni, se pare că persoana dvs. nu este prea agreată.

CAPRICORNUL (22.12-19.01). E greu de crezut că șeful nu va fi receptiv la propunerile pe care i le prezentați și nu va fi de acord cu demersurile pe care intenționați să le faceți.

VĂRSĂTORUL (20.01-19.02). Sunteți pus în fața unei alternative și nu știți pentru care dintre soluții să optați. Solicitați punctul de vedere al unor persoane care s-au mai confruntat cu astfel de situații și aflați cum au procedat și la ce rezultate au ajuns. Informațiile primite de la aceștia vă vor fi extrem de utile.

PEȘTII (20.02-20.03). Constatați cu surprindere că partenerul dvs. poate fi atunci când vrea, o persoană extrem de înțelegătoare.

ALIANȚA ANTI SUICID

O MÂNĂ DE AJUTOR

LINIA VIEȚII

057/214214
între orele 20,00-08,00

Vă ascultă, vă înțelege și vă ajută

Echipa de serviciu
GABRIELA GROZA
-secretar de redacție.
Bianca Felea,
Adela Homorâceanu,
Ioan Leac,
Dina Rujan,
Ramona Vidulescu
– tehnoredactare computerizată.
Ioana Frățilă,
Doina Jurcă,
Aurica Telcian
– corectură.

Sâmbătă, la Arad
„MARȘUL FEMEILOR"

Mâine, la orele 11, Asociația Națională a Femeilor cu diplomă universitară, filiala Arad și Clubul femeilor din Artă, Profesii și Afaceri, organizează, la invitația Federației Femeilor din Quebec - Canada, MARȘUL MONDIAL AL FEMEILOR.

Manifestarea are ca obiective combaterea sărăciei, a violenței împotriva femeii, șanse egale și solidaritatea cu femeile lumii. Locul de demarare a acțiunii - Piața M. Eminescu (lângă Palatul Cultural).

Sunt invitate să participe ONG ale femeilor tinere și vârstnice, casnice și șomere, eleve și studente și toate femeile care doresc să militeze pentru obiectivele menționate anterior.

Motto-ul marșului: **„Femei! Dovediți că sunteți o forță de care va trebui să se țină cont."**

T. MATICA

Tineri muzicieni germani
ÎN SPRIJINUL SINISTRAȚILOR

Mâine, cu începere de la ora 19,00, Forumul Democrat al Germanilor și Cercul cultural Banat-JA din Arad organizează la Sala Palatului Cultural un spectacol de binefacere. Va concerta orchestra Școlii Paul Winter din Neuburg, Germania.

Intrarea este liberă. Donațiile vor fi împărțite sinistraților.

N. O.

TARIF UNIC PENTRU TAXIMETRE

„Hotărârea C.L.M. Arad privind instituirea unui tarif maximal este așteptată mai ceva ca aerul", spune dl. **Daniel Tomuța**, președintele Sindicatului Liber al Taximetriștilor.

Această hotărâre ar fi utilă în special pentru tăierea elanului taximetriștilor particulari, care „jupoaie" clienții la fiecare cursă. La ultima lor ședință, sindicaliștii s-au pus în acord în privința unui tarif unic situat în jurul a **2500 lei/km.** Pentru aceasta, va avea loc întâlnirea reprezentanților a opt firme principale de taximetrie. Arădenii nu fac altceva decât să se alinieze politicii de tarife a confraților din Timișoara, Oradea, ș.a.m.d.

A. I.

UN TATĂ ȘI-A ÎNJUNGHIAT COPILUL

Poliția l-a identificat și introdus în arestul unității în baza unui mandat de arest preventiv pe Gabor Ioan, de 49 ani, din Păuliș, fără ocupație și antecedente penale. S-a stabilit că în seara zilei de 23.04.a.c., acesta i-a aplicat fiului său Gabor Adrian, o lovitură cu un cuțit cauzându-i o plagă înjunghiată hemitorace stângă, penetrantă, leziune ce i-a pus în pericol viața.

Prin campania susținută de poștă,
SINISTRAȚII AU PRIMIT 55 DE PACHETE

Pentru a veni în sprijinul celor afectați de inundații, Compania de Poștă a decis să trimită gratuit colete de la populație spre zonele sinistrate. Ajutoarele trebuie expediate pe numele parohiilor din localitățile respective.

Începând cu săptămâna trecută, din alte județe, au fost trimise 55 de colete pentru localitățile: Hălmăgel, Iermata Neagră, Zerindul Mic, Adea, Mișca, Chișineu-Criș, Ineu, Sebiș și Moneasa. Nici cei din județul nostru nu s-au lăsat mai prejos, un colet plecând din Gurahonț și 20 din Moneasa pentru cei afectați de ape.

A. BUGARIU

– Felnac –
ACCIDENT PE TRECEREA DE PIETONI

Miercuri, în jurul orelor 19,30, pe raza localității Felnac, Crișan Dorin, de 31 ani, din Felnac, în timp ce conducea autoturismul AR-01-AEA, din direcția Felnac-Secusigiu, a surprins și accidentat ușor pe Popovici Marinela, de 28 ani, din localitate. Aceasta a traversat strada pe trecerea de pietoni...

„CĂLĂUZE" ARESTATE

Poliția îi cercetează în stare de arest preventiv pe Zbîrce Mihai, de 31 ani, din Șofronea, șef de tren, căsătorit, fără antecedente penale și pe Pușcaș Cornel, de 35 ani din Sântana, necăsătorit, cunoscut cu antecedente penale, fără ocupație. S-a stabilit că în cursul lunilor martie-aprilie a.c., cei doi au racolat șapte tineri, pe care i-au ascuns în podul unui vagon de marfă, cu destinația Italia, contra sumei de 100 DM/persoană. Respectivii sunt cercetați pentru săvârșirea infracțiunii de călăuzire la frontieră, faptă prevăzută și pedepsită de art. 67 alin. 1, 2, din Legea 56/92.

DRUMURILE JUDEȚULUI TREBUIE PLOMBATE

Deși termenul limită la care trebuiau finalizate lucrările de plombare a drumurilor județene a fost 1 mai a. c., acestea se află în mare întârziere. Astfel, ing. Grigorie Gomoi, director general la Administrația Drumuri și Poduri a județului Arad, ne-a spus că mai sunt de plombat circa 30 la sută din drumurile cuprinse în program.

C. T.

Înșelăciune

Polițiștii arădeni o cercetează pentru săvârșirea infracțiunii de înșelăciune pe Heuși Eva, de 42 ani, din Baia Mare. În calitate de asociat unic la S.C. „Evytur Tour Trans" SRL Arad, aceasta a emis două file CEC în valoare de 9.750.000 lei, fără a avea disponibil în cont.

PRINȘI DE POLIȚIȘTI

Au fost identificați și introduși în arestul Poliției Arad **Voloșeniuc Marinela-Angela**, de 31 ani, din Frumușeni, care are de executat un mandat de trei luni închisoare, pentru săvârșirea infracțiunii de delapidare. De asemenea, au fost prinși urmăriții general **Iștoc Pavel**, de 32 ani, din comuna Pleja, județul Bacău, care are de executat șase ani închisoare, pentru săvârșirea infracțiunii de tâlhărie și **Constantin Sorin**, de 17 ani din Arad, care are de executat doi ani și 10 luni închisoare, pentru săvârșirea infracțiunii de furt din locuință.

Cadavrul (de la Fântânele) a fost identificat: VUCU A. VALENTIN

În ziarul nostru de ieri scriam despre faptul că pe malul Mureșului pe raza comunei Fântânele, a fost descoperit cadavrul unei persoane de sex masculin în stare avansată de descompunere.

Urmare a cercetărilor efectuate de Poliție cadavrul a fost identificat în persoana lui **Vucu Aurel Valentin,** 21 ani, din satul Lalașinț, comuna Bârzava luat de ape în urmă cu mai bine de două luni, în timp ce traversa Mureșul cu brodul.

Furt

Furturile de componente metalice pentru șinele de cale ferată s-au înmulțit în ultimul timp. Un caz de acest fel este furtul comis de trei tineri din Galșa: **Tănăsie Alin** 16 ani, **Tănăsie Gheorghe** 34 ani și **Rezvimeș Iordan** 29 ani care au sustras de la magazia de materiale, a districtului CFR Sântana, cantitatea de 1.150 kg plăci metalice.

Premierul Mugur Isărescu a prezentat

PRINCIPALELE PREVEDERI ALE ACORDULUI CU FMI

Misiunea FMI a încheiat un acord preliminar cu Guvernul României privind programul economic pe anul 2000 și prelungirea acordului stand-by pînă la sfîrșitul lunii februarie 2001.

Prim-ministrul Mugur Isărescu a declarat joi că problemele privind politica monetară și cea fiscală au rămas practic nemodificate față de anul anterior, schimbările apărînd în cadrul politicilor salariale și a celor legate de reforma structurală.

În privința politicilor salariale, premierul a arătat că salariile sectorului de stat vor trebui ținute sub control, iar în domeniul reformelor structurale, arieratelor vor fi și ele controlate, urmînd a fi luate măsuri pentru reducerea lor, în special a celor către utilitățile publice.

"Guvernul va insista ca alocările pentru salarii să se facă în așa fel ca banii să ajungă pînă la sfîrșitul anului. Nici un minister nu e obligat să majoreze salariile", a arătat Isărescu, adăugînd că problemle legate de reforma structurală reprezintă mai mult de jumătate din condiționările FMI.

Șeful Executivului a arătat că salariile din sectorul de stat - regii autonome, intreprinderi neprivatizate - vor fi controlate pentru "a se face o brumă de dreptate și a depăși nivelurile diferite ale salariilor, care prezintă rupturi exagerate".

Mugur Isărescu a afirmat că fondurile de salarii vor depinde și de plata obligațiilor către buget, că se intenționează corelarea salariilor managerilor din regiile autonome cu cele ale celorlalți funcționari din sectorul de stat și a subliniat necesitatea demonopolizării și a restructurării utilităților publice. În același timp, tariful mediu la energie electrică va fi corelate cu cele practicate în alte state și adus la nivelul din noiembrie 1999, de 42 dolari/Mwh, de la 33 dolari/MWh în prezent.

În privința politicii monetare, premierul a arătat că, pe măsură ce inflația va scădea, BNR ar putea renunța la unele măsuri mai dure, astfel că rezervele minime obligatorii în sectorul bancar să fie reduse și a precizat că Guvernul va avea în vedere protecția deficitului bugetar.

"La cheltuieli materiale, nu se vor aloca bani suplimentari. Dacă criteriile de performanță la arierate nu vor fi îndeplinite, bugetul central nu va mai face transferări de bani la bugetele locale și managerii vor avea salarii mai mari dacă vor rezolva problema arieratelor. Încercăm ca arieratele să rămînă la nivelul din 1999, fără majorarea din primul trimestru al acestui an", a spus Isărescu.

A FOST LANSAT CANDIDATUL UFD LA PRIMĂRIA ARADULUI

Aseară, la Palatul Cultural a fost lansat candidatul UFD la Primăria Aradului, dl. Gelu Roman. A fost o atmosferă tinerească, bine întreținută și dirijată de actorul Dan Antoci, membru UFD. Au fost discursuri, majorete, imnul UFD și, mai ales, a fost gestul premierii a patru elevi de la Liceul „Moisă Nicoară", câștigători (locul I) ai Olimpiadei pe țară: doi la matematică și doi la fizică.

Premiul pentru fiecare a fost de 500.000 lei.

Partea a doua a lansării s-a desfășurat pe ștrand în atmosfera creată de formația LABIRINT.

I.I.

Președintele Constantinescu a promulgat

LEGEA BUGETULUI DE STAT ȘI LEGEA BUGETULUI ASIGURĂRILOR SOCIALE DE STAT

Președintele Constantinescu a promulgat, ieri, Legea Bugetului de stat și Legea bugetului asigurărilor sociale de stat pe anul 2000.

Bugetul de stat pe anul 2000 este un buget de austeritate, dar nu mai este un buget de subzistență, deoarece el se bazează pe premisa unei creșteri economice, a declarat șeful statului. Constantinescu a adăugat că actualul buget va stimula investițiile prin reducerea impozitului pe profit de la 38 la 25 la sută și prin alte măsuri de reducere a fiscalității, respectiv reducerea veniturilor bugetare din impozite directe, de la 5,5 la sută din PIB la 0,4.

Totodată, fixarea deficitului bugetar la 3 la sută din PIB va micșora nevoia de îndatorare a statului, ceea ce va duce la creșterea credibilității externe a României și la scăderea ratei dobînzii, a spus Constantinescu. El a adăugat că alocarea cheltuielilor bugetare reflectă mai bine decît în alți ani prioritățile României. În ceea ce privește majorarea indemnizațiilor demnitarilor, măsură care se referă și la președintele țării, precum și la consilierii Președinției cu rang de demnitari, Emil Constantinescu a subliniat că Președinția nu a cerut majorarea indemnizațiilor și nici nu a fost consultată în această problemă. Prin urmare, atît șeful statului, cît și consilierii săi au decis să doneze, în scopuri umanitare, prin intermediul bisericii, cota reprezentînd majorarea. În acest sens, va fi creat Fondul Onoarea, a precizat Constantinescu.

POLIȚIȘTII DIN VESTUL ȚĂRII AU AMPLIFICAT ACȚIUNILE ÎMPOTRIVA HOȚILOR DE MAȘINI

Polițiștii din mai multe județe din vestul țării au reușit identificarea și prinderea a 13 persoane implicate în furtul a 29 autovehicule, spargeri de magazine și locuințe, a anunțat joi, în cadrul conferinței de presă a Minsterului de Interne, colonelul Viorel Stanciu.

Colonelul Stanciu a afirmat că, întrucît se constată o creștere a furturilor auto în partea de vest a țării, a fost convocată o ședință la sediul Inspectoratului de Poliție Timiș, cu șefii poliției judiciare din vestul țării, în vederea organizării unor acțiuni ample de stopare a fenomenului infracțional.

Astfel, în perioada 13 martie–10 aprilie, ofițeri din cadrul Serviciului furturi de autovehicule din Inspectoratul General al Poliției, cu participarea Poliției de Frontieră, au efectuat controale la inspectoratele de poliție Arad, Bihor, Brașov, Cluj, Constanța, Galați, Hunedoara, Mureș, Sibiu, Timiș și Direcția Generală de Poliție a Municipiului București.

În primele trei luni ale anului curent, inspectoratele de Poliție ale județelor Arad, Constanța și Direcția de Poliție a Municipiului București au reușit, în procent de peste 65%, identificarea autoturismelor furate și puse în urmărire generală, peste media pe țară (43%). De asemenea, măsurile luate au făcut posibilă soluționarea a 561 de dosare penale cu autori necunoscuți (74,7% din totalul pe țară), inspectoratele de poliție ale județelor Arad, Bihor, Galați, Hunedoara și Sibiu realizînd scăderi ale numărului acestor cazuri cu 31, 26, 8, respectiv 12 la sută.

OARE DE CE NE OCOLESC INVESTITORII STRĂINI ?

(Urmare din pagina 1)

Regim fiscal egal, vorba vine, pentru că *în acest domeniu e o brambureală cum rar s-a mai văzut!* Las' că nici în celelalte domenii guvernele de până acum nu au excelat în organizare și în consecvență, dar ce se întâmplă în sectorul acesta al investițiilor străine sau autohtone întrece orice închipuire. Și este suficient să amintim aici istorica - de tristă amintire - Ordonanță de Urgență nr. 92/1997 devenită în decembrie 1998 lege, prin care se acordau unele înlesniri agenților economici, înlesniri însă repede retezate - repede însemnând exact trei luni de zile - de Legea bugetului pe 2000.

Culmea este că Legea 24/1998 (fosta O.U. nr. 92/1997) - despre care a scris și ziarul nostru și care se referea, printre altele și la mult discutata scutire de la plata impozitului pe profitul investit - și care n-a trăit decât 90 de zile! - a fost promulgată cu mare tam-tam chiar de către președintele Emil Constantinescu! Să nu fi știut sau să nu fi fost informat președintele României că în bugetul pe anul 2000 nu vor fi admise asemenea facilități fiscale? Greu de crezut, dar, oricum acest lucru contează mai puțin dacă nu punem la socoteală situația penibilă în care a fost pus ulterior președintele țării, *cât contează părerea care și-au făcut-o și și-o fac investitorii străini despre seriozitatea noastră !*

Se pare că guvernanții noștri nu înțeleg sau nu pot să înțeleagă că orice investitor, fie el străin sau român își face un plan de afaceri, un fel de program desfășurat pe mai mulți ani bazat - așa cum se întâmplă dincolo - pe credința într-o anume stabilitate economică, dar mai ales legislativă, funcție de care investești niște bani. Ca la noi, însă la nimenea, o hotărâre luată astăzi mâine, cel târziu poimâine este anulată sau modificată!

Apropo de modificări. Este de tot râsul ceea ce s-a întâmplat cu taxa pe valoarea adăugată care din 1992 de când a fost adoptată și până în prezent a cunoscut peste 30 (!) de modificări din care circa 22 (!) doar în ultimii doi ani!

De altfel, chiar luna trecută Guvernul ne-a mai oferit o mostră în acest sens. Astfel, *nici nu apucase să se usuce cerneala pe proaspăta Lege nr. 19, cea a pensiilor, lege apărută în Monitorul Oficial din 1 aprilie a.c., că în 27 - tot aprilie - drăguțul nostru de Guvern nu mai este de acord cu Legea nr. 19 pe care o modifică zdravăn printr-o - se putea altfel? - Ordonanță de Urgență nr. 41!*

Evident, șirul exemplelor de acest fel demne de întâmplările cu Păcală și Tândală ar mai putea continua încă mult timp, dar, la ce bun, Puterea continuând să calce în străchini și să se întrebe cu seninătate de ce și pentru ce ne ocolesc investitorii străini ?

Chiar, oare, de ce?

Agenda electorală

TOATE ȘTAMPILELE AU FOST DISTRIBUITE ÎN CIRCUMSCRIPȚII

Zilele trecute am primit la redacție numeroase telefoane din comunele Chisindia, Dieci și Olari prin care candidații se plângeau de faptul că încă n-au ajuns în teritoriu ștampilele electorale de circumscripție.

Ne-am informat în legătură cu această stare de lucruri și am aflat următoarele:

Gheorghe Bistrian, Prefectura Arad: „Imediat după publicarea în Monitorul Oficial a modelului de ștampilă, am demarat confecționarea acestora. Ștampilele au fost deja puse la dispoziția președinților și primarilor încă din Vinerea Mare, dar majoritatea acestora au venit să le ridice abia marți sau miercuri. Oricum, astăzi toate cele 75 de ștampile sunt distribuite în teritoriu...

Judecător Silvius Șodinca, locțiitorul președintelui Gheorghe Trif (B.E.J.): „Am primit și noi astfel de sesizări, dar am constatat că a fost o simplă problemă de întârziere. Astăzi, totul este în regulă. Actele pentru depunerea candidaturilor se primesc până în data de 5 mai, orele 24,00."

DORU SINACI

România ar putea primi o primă tranșă de la FMI în luna mai

Fondul Monetar Internațional ar putea acorda României finanțarea în patru tranșe, prima urmînd a fi eliberată în luna mai, cu condiția ca instituția să-și respecte regula de a aloca primii bani la trei zile de la întrunirea board-ului, a declarat ieri consilierul guvernamental Adrian Vasilescu.

Vasilescu a arătat că restul banilor ar putea să sosească după reanalizările acordului, ce vor fi efectuate de FMI în lunile august și septembrie 2000 și în februarie 2001. "S-ar putea totuși ca banii din luna mai să nu vină, în cazul în care FMI nu respectă această regulă", a adăugat Vasilescu. Suma pe care România o va primi este de 400 de milioane de DST.

Angajăm

TELEFONISTĂ

- voce plăcută
- cunoștințe limbi străine
- maxim 35 ani
- seriozitate

Rugăm trimiteți Curriculum Vitae detaliat și scrisoare de intenție la :

Contor ZENNER Romania S.A.

Arad, Calea Bodrogului 2-4, sau prin fax 057-250524

Informații la tel. 057-250053/ 250955, d-na Mona Păduraru.

AUTORITĂȚILE JURIDICE FRANCEZE VENITE LA BUCUREȘTI SOLICITĂ AUDIEREA MAI MULTOR PERSOANE

Autoritățile franceze venite la București pentru anchetarea unor cazuri de spălare de bani solicită procurorilor români verificarea unor documente și audierea mai multor persoane, în calitate de martori, informează un comunicat al Biroului de Presă al Parchetului Curții Supreme de Justiție (PCSJ).

Persoanele menționate sunt: Adrian Năstase, Teodor Meleșcanu, Viorel Hrebenciuc, Mihai Unghianu, Dan Nicolae Fruntelată, Liviu Răzvan Temeșan, Mircea Coșea, Iosif Boda, Ovidiu Grasu, Dumitru Iliescu, soții Cazacu și soții Pascu.

O delegație de magistrați și polițiști francezi se află în aceste zile în România, cu misiunea de a asista la efectuarea unei comisii rogatorii solicitate Ministerului Public român, se precizează în comunicatul PCSJ.

Cererea de asistență juridică se referă la un dosar aflat în ancheta autorităților juridice franceze, ca urmare a sesizării făcute în 1998 de către Serviciul de prelucrare a informației și de acțiune împotriva circuitelor financiare clandestine (TRACFIN). Ancheta vizează legalitatea încheierii și executării contractelor dintre o societate comercială franceză și mai multe firme românești, în nume propriu și în beneficiul Ministerului Agriculturii și al Regiei Autonome Romcereal, în perioada februarie 1992 - ianuarie 1996, garantate și plătite de Bancorex pentru sume depășind o sută de milioane de dolari, se mai precizează în comunicatul PCSJ.

Judecătorul francez Henri Pons, magistrat în cadrul Palatului de Justiție din Paris, specializat în probleme economice, a sosit, miercuri, la București, pentru a verifica acuzațiile de spălare de bani formulate de justiția franceză împotriva unui om de afaceri de naționalitate română. Magistratul francez a solicitat formarea unei comisii rogatorii împreună cu autoritățile de la București, pentru a verifica dacă, în acest caz, au fost deturnate fonduri publice.

Conform unor surse judiciare, omul de afaceri român vizat în ancheta autorităților franceze este Adrian Costea.

UN BĂRBAT ȘI-A INCENDIAT CONCUBINA PENTRU CĂ NU S-A DUS CU EL LA BAL

Un bărbat i-a dat foc concubinei lui pentru că aceasta nu a vrut să-l însoțească la bal, transmite corespondentul MEDIAFAX.

Gheorghe Bașcan (54 de ani) din localitatea Șagu, județul Arad, își agresa concubina și pe fiica acesteia. Nu de puține ori le-a amenințat că le omoară și le dă foc. Ultimul scandal a pornit de la faptul că femeia nu a vrut să meargă cu el la bal. Supărat, Bașcan a aruncat pe ea o sticlă cu alcool și i-a dat foc. Femeia a fost transportată de urgență la spital, cu arsuri de gradul 2 și trei pe o treime din suprafața corpului. În prezent, starea victimei este stabilă, dar medicii au precizat că ea va rămîne cu sechele toată viața.

Vecinii celor doi spun că Gheorghe este un om gospodar, dar, atunci cînd bea, el își pierde cumpătul și face scandal. Din acest motiv el a petrecut 14 ani în închisoare.

Bărbatul a dispărut din sat imediat după comiterea faptei. Poliția a început cercetările și, dacă va fi găsit vinovat, Gheorghe Bașcan va fi condamnat la închisoare pentru tentativă de omor.

PDSR

Oferta consilierilor municipali PDSR:

O VIAȚĂ DEMNĂ PENTRU CEI CINSTIȚI ȘI HARNICI!

- interviu cu dl. PAVEL SÂRBU, prim-vicepreședintele PDSR Arad -

★ *Deviza consilierilor municipali PDSR: „CU ARĂDENII, PENTRU ARĂDENI!“* ★ *Între trecut și prezent, PDSR a ales ... viitorul!* ★ *Consilierii PDSR - oameni de acțiune!*

***

– D-le prim-vicepreședinte, îndepliniți și funcția de președinte al organizației municipale PDSR Arad. Din acest punct de vedere, în ce stadiu vă aflați cu listele de candidați pentru funcțiile de consilieri municipali?

– Listele sunt deja alcătuite și vor fi date în zilele următoare publicității.

– Alte partide și-au definitivat cu mult înainte listele...

– Așa este, numai că noi avem foarte mulți oameni de valoare, dintre care a trebuit să alegem doar câtiva. În consecință, am apelat la trei criterii de departajare: valoarea individuală, paleta profesională și activitatea propriu-zisă în organizație.

– Nuanțați puțin criteriul „paletei profesionale“.

– Foarte simplu: în viitorul Consiliu Local Municipal, ținând cont și de amploarea partidului nostru, dorim să ne prezentăm cu o sumă de consilieri capabili să acopere toate zonele de activitate: economic, administrativ, cultural, social și - nu în ultimul rând - politic. Altfel spus, selecția candidaților a trebuit să răspundă și acestui criteriu.

– Ajungem la desemnarea candidatului de primar al Aradului, candidat cu care ați uimit electoratul arădean și care a dejucat o serie de calcule politice făcute până acum...

– Am primit și noi astfel de semnale și, în ceea ce mă privește, chiar le-am anticipat. Prin alegerea candidatului **Dorel Popa** am demonstrat încă o dată arădenilor că suntem un partid cu vocație europeană, care nu se cramponează în trecut. Spre deosebire de noi, alte partide, care-și agață de gât pandantul de „modern“, au ieșit pe scenă cu foști „tovarăși“ din perioada trecută... N-ar fi nici o probemă, fiind opțiunea lor, dar mă gândesc cum ne-ar fi catalogat pe noi dacă am fi ieșit la rampă cu un candidat care nu și-a ars carnetul PCR în fața Primăriei... Cât despre faptul că am dejucat anumite calcule politice, acest lucru nu ne privește câtuși de puțin.

– Alături de candidatul de primar, cu ce ofertă electorală vin candidații de consilier municipal?

– Oferta este mult mai amplă, dar prioritățile noastre sunt următoarele:

- **Stoparea degradării economico-sociale a municipiului prin stimularea relansării economice;**
- **Realizarea unor programe moderne - cu un larg sprijin financiar, occidental pentru ridicarea gradului de urbanizare;**
- **O protecție socială reală;**
- **Înlăturarea haosului și a birocrației din administrația publică locală;**
- **Sistematizarea municipiului;**
- **Finalizarea Catedralei Episcopale Ortodoxe;**
- **Modernizarea regiilor și companiilor publice în folosul cetățenilor;**
- **Iluminatul public;**
- **Dragarea Mureșului pe raza municipiului**

– Nu sunt obiective prea îndrăznețe și prea electorale?

– Nicidecum! Sunt priorități care așteaptă de mult să fie îndeplinite. Avem certitudinea că oamenii de valoare pe care i-am ales le vor îndeplini, mai ales că aparțin partidului care va fi la guvernare. În acest mod, proiectele nu vor mai fi sabotate din considerente politice partizane. Va hotărî majoritatea și sunt convins că PDSR o va deține în viitorul CLM.

DORU SINACI
SIMION TODOCA
Foto: **VIOREL MUSCA**

Partidul Popular din România își prezintă candidații

SĂ GĂSIM SOLUȚII ÎMPREUNĂ!

Candidez pentru funcția de consilier județean din partea Partidului Popular din România pentru că:

▼ În cele două mandate de vicepreședinte al Consiliului Județean Arad am căutat și am reușit în mare parte, împreună cu ceilalți colegi consilieri, să asigur buna funcționare a instituțiilor pe care le coordonăm, să ridicăm calitatea prestației acestora.

▼ **Având pregătirea de specialitate în domeniul umanist - profesor de limba și literatura română - am răspuns cu precădere de instituțiile de cultură.**

Pentru că este bine ca cetățenii să știe unde se consumă o parte din banii publici, menționez aceste instituții: Muzeul județean, Biblioteca județeană, Școala populară de arte, Centrul de conservare a creației populare, orchestra populară „Rapsozii Zărandului", revista de cultură „Arca", Filarmonica, Teatrul de Start, Teatrul de marionete, ultimele trei predate în 1999 către Consiliul Municipal. Alte instituții cărora le asigurăm parțial sau integral funcționarea sunt Centrul militar, Apărarea civilă, Direcția județeană pentru protecția drepturilor copilului.

▼ Am sprijinit păstrarea și afirmarea unor obiceiuri și tradiții specifice județului nostru care se desfășoară periodic în diferite localități ale județului. În acest scop, am

colaborat cu primarii și cu consiliile locale din comunele și orașele respective.

▼ **Am colaborat la realizarea unor programe comune cu biserica, școala - la toate nivelele, armata, veteranii de război, cu reprezentanți ai minorităților naționale, cu asociații și uniuni culturale, asociații sportive și de tineret ș. a.**

▼ Am sprijinit dezvoltarea învățământului superior arădean.

▼ **Am ținut o permanentă legătură cu românii din Ungaria prin programe anuale de colaborare.**

▼ Am promovat programe de colaborare transfrontalieră între unele localități din județele Arad și Békes.

▼ **Am militat pentru ridicarea permanentă a prestigiului județului Arad. Cetățenii Aradului au putut beneficia în cadrul programelor realizate împreună cu instituțiile coordonate de prezența unor trupe artistice prestigioase sau de pre-zența unor personalități din domeniul științei și culturii.**

▼ În zilele noastre, toată lumea se plânge de sărăcie și de lipsa banilor! Eu cred că puținul pe care îl avem, dacă îl gospodărim cu pricepere, ne poate asigura condițiile de a fi noi înșine, de a ne apăra cu demnitate bogăția spirituală a poporului nostru!

ALEXA ACHIM

PARTIDUL NAȚIONAL LIBERAL

„PRIN NOI ÎNȘINE!"

LAZĂR CIOLOCA

Un primar liberal pentru comuna BUTENI

„VREA, ȘTIE ȘI POATE! DUMNEAVOASTRĂ HOTĂRÂȚI!"

- **Fonduri există! LAZĂR CIOLOCA le va atrage prin proiecte concrete.**
- **Deviza lui LAZĂR CIOLOCA: grija față de cei mulți și necăjiți!**
- **Scopul profesorului LAZĂR CIOLOCA: educarea tinerei generații!**
- **Scopul ortodoxului LAZĂR CIOLOCA: morala creștină înainte de toate!**
- **Scopul gospodarului LAZĂR CIOLOCA: BUTENI, o comună model!**

LAZĂR CIOLOCA

- Are 51 de ani.
- Căsătorit, soția este profesoară.
- Are o fiică, Teodora, studentă în anul V la Facultatea de Inginerie Economică din Timișoara.
- Absolvent al Facultății de Istorie și Filosofie Cluj-Napoca.
- Colaborator la Radio XXI Sebiș.
- Actualmente, viceprimar al comunei BUTENI.

CE VREA SĂ REALIZEZE

- Introducerea apei potabile la Cuied, Păulian și Berindia.
- Asfaltarea drumului spre Păulian și Berindia.
- Cabinet medical la Berindia.
- Televiziune prin cablu.
- Piață de animale la Buteni.
- Aplicarea Legii Fondului Funciar.
- Telefoane la Cuied, Păulian și Berindia.

VOTAȚI LAZĂR CIOLOCA!

ALEȘII PARTIDULUI UMANIST DIN ROMÂNIA VOR FACE ALT FEL DE POLITICĂ

Dragi locuitori ai comunei Zimandu Nou

Mulțumesc că în anii 1990-1992 ați fost alături de mine și am reușit împreună. Am luptat împreună și ne-am bucurat împreună de tot ce am realizat. A fost greu, dar, am avut speranța că se poate.

Să continuăm împreună să dezvoltăm comuna noastră, să oferim copiilor noștri siguranța că vor avea un loc de muncă.

Să învățăm să ne bucurăm din nou. Dacă nu v-ați pierdut încrederea, atunci fiți siguri că vom reuși.

În acest scop pun salariul de primar și indemnizațiile consilierilor mei din Partidul Umanist din România la dispoziția comunei, ori de câte ori este cazul.

SABIN BANICIU

Lista consilierilor județeni Arad ai

PARTIDULUI UMANIST DIN ROMÂNIA

PUR

PASCU ȘTEFAN OCTAVIAN - Arad
CRISTEA IOAN - Arad
ARDELEAN CORNELIA - Arad
LEUCUȚA SANDA - Arad
DUMITRESCU BORIS - Arad
BINCHICI HORIA - Arad
BENCECAN LIVIU - Covăsânț
BOCȘA AUREL - Șofronea
BONTĂU IOAN - Socodor
COCIUBA GHEORGHE - Semlac
COCOȘ GHEORGHE - Curtici
DAMIAN IOAN - Ghioroc
DRĂGĂNESCU IONEL - Lipova
FARCAȘ PASCU - Zimandu Nou
GOILEAN LENUȚA - Chișineu Criș
GULER SORIN - Ineu
HENȚ IOAN - Beliu
HIRSCH MIHAI - Șiria
HORGA SIMION - Pâncota
LAZAREV LUCIA - Semlac
MATEI SEVASTIAN - Conop
MĂCEAN IOAN - Șofronea
MOCUȚA PETRU - Zimandu Nou
MORARU STELIAN - Covăsânț
MORE PAVEL - Bârzava
MOȚ FLORIAN DAN - Lipova
MUHA GEORGETA - Bocsig
PAT ADRIANA - Chișineu Criș
PAULCESCU IOAN
MOISE - Sântana
PĂTROI MIRCEA - Pâncota
POPA MARCEL - Lipova
RADU ELISABETA - Sebiș
ROKA IOAN - Pâncota
ROȘCA NICOLAE - Nădlac
ROȘU IOAN - Macea
STAN IOAN - Seleuș
TRIPON STELIAN - Zăbrani
VIDICAN IOAN - Bârzava
WEISENBURGER NICOLAE - Sântana

VOTAȚI BALANȚA ȘI CANDIDAȚII P.U.R.!

Emanoil Voicu, candidatul PD la Primăria Aradului

EU SUNT PRIMARUL PE CARE ÎL AŞTEAPTĂ ARĂDENII

– D-le inginer, sunteţi candidatul PD la Primăria Aradului. PD are personalităţi bine cunoscute în Arad. Şi totuşi dvs. sunteţi candidatul partidului într-una din cele mai onorante funcţii pe care o poate ocupa un membru al partidului. De ce tocmai dumneavoastră?

– Cred că ar trebui să-i întrebaţi şi pe ei, dar nu vă las fără răspuns. Într-adevăr, să fii nominalizat candidat al PD Arad pentru o funcţie atât de importantă, este o onoare pentru orice membru al partidului. Eu nu sunt o persoană chiar necunoscută în partid. Şi chiar şi în oraş. Nu am ocupat funcţii publice decât o perioadă scurtă, imediat după revoluţie, în calitate de viceprimar. Dl. Seculici mă cunoaşte de 20 de ani şi a avut aşadar timp destul să ştie ce pot, dl. Ivan mă cunoaşte de când am fost viceprimar, iar cu mulţi membri marcanţi ai partidului sunt prieten. Asta nu înseamnă că am fost nominalizat pe bază de prieteşug.

SUNT UN OM DE ACŢIUNE

– Care ar fi atunci calităţile care i-au determinat pe colegii dvs. de partid să vă acorde încredere?

– Vă răspund la obiect: **tenacitatea** cu care am realizat totdeauna ceea ce mi-am propus, **consecvenţa în muncă, modul în care lucrez cu oamenii**, faptul că **întotdeauna am lucrat în echipă** - ceea ce este extrem de important pentru un primar -, **am ocupat multe funcţii administrative** şi nimeni nu mă poate acuza de lucruri necinstite. Şi nu în ultimul rând, **dorinţa de a aduce Aradul în fruntea oraşelor moderne din România.** Pentru că Aradul, prin aşezare şi prin oamenii lui, poate şi trebuie să fie poarta de intrare a spiritului occidental în România. Numai de noi, arădenii, depinde să deschidem această poartă. Iar primarul, prin excelenţă, trebuie să fie

promotorul unei astfel de atitudini.

– Pe ce vă bazaţi când credeţi că dvs. veţi putea fi acel primar? Cu ce argumente veniţi în faţa electoratului?

– Sunt om de afaceri, sunt un administrator şi ştiu cum poate fi pusă în practică o idee. **Sunt om al acţiunii**, stau în birou atât cât trebuie, în rest sunt pe teren şi urmăresc realizarea ideilor şi planurilor concepute în birou. Cred că cea mai mare greşeală a tuturor primarilor este că au stat prea mult în birou şi nu au luat contact direct cu cetăţeanul şi problemele lui. Multe lucrări demarate nu au fost urmărite în realizarea lor.

PRIMARUL - UN OM CU PERSONALITATE

O altă deficienţă a primarilor a fost lipsa unei echipe. **Astăzi, nimeni nu mai poate lucra de unul singur.** Orice management - iar Primăria presupune unul complex - presupune munca în echipă. În primul rând eu sper că în cadrul CLM voi şti să creez spiritul de echipă, iar în cadrul partidului avem specialişti în toate domeniile administraţiei publice şi aceştia vor fi consilierii mei. Nici un partid nu are o echipă de specialişti cum are PD. Aşadar, nici un primar nu va avea sprijinul necesar pe care îl voi avea eu dacă voi fi ales primar. Cine nu ştie că primarul de unul singur nu poate face mare lucru, înseamnă că habar nu are de ceea ce presupune munca în Primărie. **Primarul trebuie să aibă personalitate, să se impună în faţa consilierilor şi cetăţenilor prin inteligenţă, competenţă, idei valoroase, spirit de acţiune şi de echipă, spirit de colaborare şi să aibă respectul tuturor**. Un primar care nu e respectat, nu e primar. **Primar înseamnă primul om în oraş.** Prin tot ceea ce face, el trebuie să demonstreze acest lucru.

FARA DEMAGOGIE ŞI FĂRĂ PROMISIUNI CARE NU POT FI ONORATE

– Observ că sunteţi foarte hotărât. Dar până la scaunul de primar mai e destul. Credeţi că îl veţi ocupa?

– Într-adevăr, sunt foarte hotărât şi cine a lucrat cu mine ştie că nimic nu mă întoarce din drum. În ceea ce priveşte scaunul, dacă n-aş fi convins că-l voi ocupa, n-aş candida. Şansele mele nu sunt mai mici decât ale celorlalţi. Faptul că nu sunt o persoană publică nu este un impediment. Nici ceilalţi candidaţi care sunt mai cunoscuţi acum, înainte de a ajunge pe funcţii nu erau cunoscuţi.

– Cu ce credeţi că veţi cuceri voturile electoratului arădean?

– Împreună cu echipa despre care vă vorbeam - şi în care vom coopta şi alţi oameni competenţi - am alcătuit un program electoral, pe care l-am făcut public deja. Acest program porneşte de la necesităţile cele mai stringente ale cetăţeanului, dar şi ale oraşului. **Fără demagogie şi fără promisiuni care nu pot fi onorate.** Aş vrea să fac o precizare necesară. Înainte de a alcătui acest program, experţii noştri au evaluat posibilităţile financiare ale bugetului local şi de-abia pe urmă am pornit la construcţia programului. Aşadar, **ştiu exact câţi bani putem avea, unde trebuie cheltuiţi şi care sunt priorităţile. Voi cuceri electoratul prin realismul programului pe care îl voi impune în conştiinţa arădenilor.**

CÂŞTIG ŞUFICIENT PENTRU A RAMÂNE CINSTIT

– Care ar fi prioritatea numărul unu a primarului Voicu Emanoil?

– Primul lucru pe care l-aş face ar fi organizarea muncii în cadrul Primăriei. În România se lucrează la întâmplare şi cu soluţii improvizate. Iar asta costă timp şi bani. Am pierdut zece ani şi nu se vede mare lucru. Repet, **am idei, am o echipă care mă va ajuta profesionist** să le impun şi, mai ales, am convingerea că voi finaliza aceste idei, chiar dacă voi avea nevoie de două mandate.

– De obicei, când ajunge în fruntea bucatelor, omul se mai gândeşte şi la el, nu numai la cei care l-au ales.

– Nu e cazul meu. Sunt om de afaceri, **câştig suficient pentru a rămâne cinstit,** nu voi trăi din salariul de primar şi nu desfăşor activităţi de afaceri care să aibă tangenţă cu administraţia publică. Nu pot fi corupt, aşadar, şi tot efortul meu şi toată capacitatea mea se vor îndrepta spre administrarea oraşului. Eu sunt primarul pe care îl aşteaptă arădenii.

I. IERCAN

Arădenii răspund la întrebarea:

CE CALITĂŢI CREDEŢI CĂ TREBUIE SĂ AIBĂ VIITORUL PRIMAR AL ARADULUI ?

Nicodim Avram (68 de ani, pensionar):
Să fie tânăr. Doar în tineri mai avem speranţă.

Cosmin Iorga (26 de ani, student):
Să fie născut şi crescut în Arad, să cunoască problemele oraşului.

Mihai Olaru (54 de ani, dulgher):
În primul rând să fie un bun gospodar.

Liliana Giurgiu (43 de ani, casnică):
Să fie un om cu frică de Dumnezeu.

Ioan Sabău (49 de ani , mecanic):
Să fie un om cinstit. Ne-am săturat de hoţie.

Alexandru Mihuţ (47 de ani, economist):
Să fie de meserie. Doar în România toţi se pricep la toate profesiile.

Florica Feier (32 de ani, tehnician):
Mi-ar place să fie o femeie. Femeile sunt mai responsabile pentru că ştiu ce înseamnă să creşti un copil.

EXISTĂ O PERSOANĂ CARE SĂ ÎNTRUNEASCĂ TOATE ACESTE CALITĂŢI ?

Ovidiu
MARIAN
este arădean, are 38 de ani,
forţă de muncă,
este inginer de drumuri,
are 6 ani de experienţă
în gospodărirea oraşului,
este creştin ortodox
şi are doi copii pe care
îi creşte singur.

Votaţi-l !

CDR

ȘTRANDUL NEPTUN

LUCRĂRILE DE AMENAJĂRI - PE ULTIMA SUTĂ DE METRI

Odată cu apropierea celui mai fierbinte anotimp al anului, ștrandul Neptun devine, zi de zi, ținta a mii de arădeni. Încă de săptămâna trecută - când localurile deschise se puteau număra pe degetele de la o mână, mai ales seara - ștrandul era asaltat de sute de oameni.

Dl. Ovidiu Marian, directorul S. C. Gospodărire Comunală, ne-a spus că până acum s-a reușit modernizarea bazinului pentru copii, pavarea aleilor, renovarea grupurilor sanitare și a țâșnitorilor. În curs de derulare sunt lucrările de igienizare, iluminarea între căsuțe etc.

S-a mai reușit montarea podului de pontoane în zona Micălaca III, urmând ca alte cinci pontoane să fie instalate cel mult într-o săptămână pe amplasamentele de anul trecut.

FĂRĂ MUZICĂ LĂUTĂREASCĂ ȘI FĂRĂ DISCOTECI ÎN AER LIBER

Recent, administrația ștrandului a avut o întâlnire cu agenții economici care au spații închiriate, stabilindu-se respectarea unor norme minime de conviețuire socială. Astfel, printre altele, s-a stabilit interdicția de a se difuza muzică țigănească pentru ca atmosfera să nu degenereze. De asemenea, este interzisă organizarea de discoteci în aer liber. Paza și securitatea cetățenilor va fi asigurată de corpul propriu de pază al ștrandului și, evident, de lucrătorii postului de poliție de la ștrand.

VARĂ CU SHOW-URI

O altă normă stabilită de administrație este cea privind accesul cu autovehiculele în incinta ștrandului. Astfel, agenții economici trebuie să respecte orarul de aprovizionare, între orele 8,00-13,00, iar posesorii căsuțelor au voie să intre cu mașinile doar în cazul în care transportă mobilier sau se aprovizionează.

În limita locurilor disponibile se poate folosi și parcarea de la intrare, a cărei capacitate a ajuns la 100 locuri. Tarifele rămân aceleași de anul trecut, adică 3000 lei pentru elevi, studenți, handicapați, copii și pensionari, 5000 lei pentru adulți și gratis pentru nevăzători.

Buna dispoziție va fi întreținută, din câte am aflat, și prin cel puțin un spectacol pe lună cât și prin alte manifestări de sezon.

Una peste alta, putem spune că la această oră ștrandul arădean a atins un anumit standard, adică are ceva din ceea ce se cheamă aspect comercial. Dacă ștacheta va coborî sau se va ridica ne vom convinge singuri în viitorul nu prea îndepărtat.

C. TRIF

Teenplay

ATELIERE ȘI SPECTACOLE

Festivalul Teenplay continuă. Ieri dimineața, participanții au pătruns în „laboratorul" teatral prin cele trei ateliere conduse de profesioniști. Cu CALVIN MC CLINTON, regizor de musical-uri în SUA, tinerii actori au făcut primii pași în acest complex gen teatral. Pornind de la text, adăugând muzica și apoi dansul, și încercând în același timp să fie credibili, ei au întrezărit cam ce înseamnă să fii actor de musical. La atelierul actorului bucureștean ANDREI VASLUIANU, cei prezenți s-au inițiat în a asculta muzica, în așa fel încât să construiască o pantomimă pornind doar de la un cuvânt. Și de la muzică. Atelierul d-nei LOTUS HAVÂRNEANU, coordonatoarea grupului ieșean, s-a focalizat pe improvizație, pornind de la texte scurte, ușor memorabile, în care se miza în primul rând pe creativitate. Prin aceste ateliere (care se reiau și în după-amiaza zilei de azi), actorii amatori au aflat mai multe despre ei înșiși, despre ceilalți, despre munca în teatru. Și, mai ales... it's fun!

De la ora 14 a zilei de ieri, spectacolele s-au ținut lanț. A deschis ziua teatrală trupa „FUNNY KIDS" a Liceului Sportiv din Oradea, cu comedia „The Odd Couple" de Neal Simon. Au urcat apoi pe scenă elevii de la COLEGIUL NAȚIONAL „GH. LAZĂR" DIN BUCUREȘTI, care ne-au prezentat un inteligent și sensibil „Beyond" („Dincolo"). Cazul Cristopher Marlowe vs. William Shakespeare a fost „rezolvat" scenic de trupa „The Hooleelogans" a Colegiului Național „C. D. Loga" din Timișoara. Trupa „Teen Act" de la Liceul Teoretic „Petru Rareș" din Piatra Neamț a explorat cu luciditate fenomenul revoltei adolescentine.

COLEGIUL NAȚIONAL „TRAIAN" DE LA TURNU SEVERIN a prezentat spectacolul „Woman Scent" (Parfum de femeie). Seara s-a încheiat la Teatrul Vechi, într-o atmosferă încărcată de mister, unde elevii lui IOAN PETER - Y. E. A. T. S. - au transformat „Furtuna" lui Shakespeare în „Prospero". Vom reveni cu... premiile.

CĂTĂLINA LATU

La „Las Vegas" Ghioroc

SEZONUL ESTIVAL A ÎNCEPUT CU... VACANȚA MARE

Miercuri-seara într-o atmosferă excelentă, a avut loc deschiderea oficială a restaurantului tradițional **Cabana Ghioroc**. Printre invitați am remarcat prezența reprezentanților Poliției arădene, a Parchetului, SRI-ului, presei și a primarului Aradului. Pentru atmosferă au participat cei de la **Vacanța Mare** și solistul **Gheorghe Gheorghiu**. De mare efect au fost bufetul suedez amplasat într-un cadru natural cu o atmosferă rustică deosebit de intimă, plimbările cu elicopterul și ieșirile cu barca în larg. Restaurantul tradițional **Cabana Ghioroc** a primit invitații într-o haină nouă sub administrarea unui profesionist în domeniu, dl. **Nelu Bulzan**.

Începând cu acest an, complexul Ghioroc va fi deschis în toate anotimpurile, oferind arădenilor și nu numai meniuri pe bază de căprior, lopătar, mistreț, pește, porc, vită și miel. S-a remarcat absența „pescarilor" de la Consiliul Local Ghioroc!?

Prin bunăvoința d-lui **Andronic**, presa a făcut un tur cu unul dintre cele două elicoptere aflate permanent pe malul lacului Ghioroc. Cei care au spus „bună seara" invitaților au fost frații **Călin** și **Cristi Mureșan**, programul fiind întregit de poantele celor de la **Vacanța Mare**, recitalul lui **Gheorghe Gheorghiu** și muzica de petrecere susținută de frații **Drăgan**.

Începând de astăzi, la nici 20 de km de oraș, arădenii au alternativa petrecerii unor clipe de neuitat într-un cadru deosebit.

S. GHILEA

Ziua Europeană de Luptă împotriva Discriminării Persoanelor cu Handicap

„DE ZECE ANI NI SE ÎNCALCĂ DEMNITATEA DE OM ȘI CETĂȚEAN"

Pentru persoanele cu handicap din județul Arad, ca și pentru frații noștri din întreaga țară, 5 mai 2000 reprezintă momentul de cumpănă între rău și imposibil de suportat. De zece ani luptăm fără succes pentru ca reprezentanții puterilor statului să înțeleagă problemele noastre. De zece ani constatăm că NIMENI dintre cei care acced la funcții în legislativ, executiv sau judecătoresc nu face nici cel mai mic efort pentru a ne înțelege problemele. De zece ani nu se face nimic pentru a nu mai fi discriminați, pentru a nu ni se mai încălca demnitatea de om și cetățean.

Ne-am pierdut încrederea în structurile de putere ale țării noastre, singura țară în care legislativul decide, executivul pune în aplicare, iar judecătorescul ridică din umeri față de textul de lege prin care: „Adulții inapți de muncă datorită handicapului, dacă nu au alte venituri cu excepția pensiei de urmași, beneficiază de ajutor special lunar în valoare de 195.270 lei pe toată durata handicapului; cei cu venituri până la acest cuantum primesc diferența până la nivelul ajutorului special lunar; pentru afecțiuni care creează handicap ireversibil, ajutorul special lunar se plătește pe toată durata vieții."

Viața fiecăruia dintre noi se desfășoară ACUM, nu într-un iluzoriu viitor. ACUM trebuie să ne bucurăm de viață. ACUM trebuie să trăim într-o societate în care toți trebuie să ne simțim egali. ACUM trebuie să NU fim discriminați. ACUM trebuie ca societatea să înțeleagă că suntem o parte a ei. ACUM trebuie să se înțeleagă că tocmai diferențele între oameni dau valoare și frumusețe societății. Viața este scurtă și nu mai putem aștepta ca cei ce nu ne înțeleg ACUM, să ocupe în continuare locuri în structurile puterii. Cei care nu au capacitatea să ne înțeleagă, nu sunt calificați să înțeleagă nici alte grupuri definite ca fiind devaforizate. Cine acceptă însăși existența devaforizării, a discriminării este nepotrivit pentru a ocupa un loc în cadrul puterilor statului.

Vrem să participăm la luarea deciziei în toate problemele care ne privesc. Numai noi cunoaștem ce înseamnă boala, infirmitatea, numai noi cunoaștem cum se manifestă barierele puse de societate în calea împlinirii noastre ca oameni și cetățeni.

Problemele noastre sunt problemele tuturor cetățenilor. ASTĂZI suntem NOI discriminați. Dacă lucrurile nu se schimbă ACUM, mâine tot mai mulți cetățeni ne vor împărtăși soarta."

ASOCIAȚIA JUDEȚEANĂ A HANDICAPAȚILOR LOCOMOTOR

Universitatea de Vest „Vasile Goldiș"

PROIECTE DE CERCETARE CU UNIVERSITĂȚI AMERICANE

Ca urmare a vizitei întreprinse în cursul anului 1999 de către o delegație a Parlamentului României în SUA, delegație din care a făcut parte și rectorul Universității de Vest „Vasile Goldiș" Arad, dl. prof. univ. dr. Aurel Ardelean, ca reprezentant al instituțiilor de învățământ superior private din România, Universitatea arădeană a încheiat o serie de contracte de colaborare cu universități americane.

În cadrul acestor contracte de colaborare, în cursul lunii mai 2000, Universitatea de Vest „Vasile Goldiș" a fost vizitată de către o delegație de cadre didactice de la Western Reserve University din Cleveland, Ohio, în frunte cu dna prof.univ. dr. Sana Loue.

Personalitate marcantă a lumii academice americane, dna prof. univ. dr. Sana Loue desfășoară o prodigioasă activitate de cercetare în domeniul epidemiologiei și bioeticii.

În cadrul colaborării cu Universitatea de Vest „Vasile Goldiș" Arad, dna prof. univ. dr. Sana Loue va dezvolta două programe privind:

- studii de cercetare a prevenirii îmbolnăvirilor cu SIDA îndeosebi în rândul femeilor;
- prelegeri privind studiul și aplicarea bioeticii în relațiile sociale

În cursul zilei de miercuri 3.05.2000, Senatul Universității de Vest „Vasile Goldiș" a acordat dnei prof. univ. dr. Sana Loue titlul de „visiting profesor".

În alocuțiunea ținută cu acet prilej în aula „Șt. Cicio Pop" a Facultății de Drept, dna Sana Loue a detaliat cele două programe ce fac obiectul contractului de colaborare cu Universitatea de Vest „Vasile Goldiș", insistând asupra importanței acestora. Totodată, răspunzând întrebărilor puse atât de către studenții de la Drept și Medicină generală cât și de către cadrele didactice prezente, domnia sa a împărtășit din experiența sa de 15 ani în aceste domenii în SUA, unde problematica prevenirii îmbolnăvirilor cu SIDA precum și aceea a violențelor în familie reprezintă o realitate acută a societății americane și, făcând, în același timp, o comparație cu situația existentă în societatea românească.

Ca un corolar al celor prezentate, s-a detașat necesitatea pregătirii atât a studenților mediciniști cât și a celor de la Drept în vederea soluționării și combaterii acestor două flagele care domină lumea mileniului III: SIDA și violența.

Stop-cadru

PRETENȚII (OARE?) DE TURIST!

Că vrem, că nu vrem, sezonul turistic estival al anului 2000 se apropie. Ba, unii, mai grăbiți, l-au și declarat deschis. Căci, deh!, după dânșii, așa e viața, merge înainte și nu așteaptă, drept pentru care au dat „undă verde" unităților de alimentație publică, celor de utilitate publică pe care le patronează în zonele și pe traseele turistice, precum și zonelor de agrement pe care le gestionează. Pe de o parte e un lucru îmbucurător. Dar se pune întrebarea: **în ce condiții funcționează și vor funcționa aceste unități în noul sezon estival?** Căci la prețurile care se poartă, orice om care se respectă dorește - nu-i așa? - să fie tratat ca atare, adică la nivelul pretențiilor pecuniare formulate de către boșii turismului rural, montan, balnear etc. Nu de alta, dar parcă a trecut vremea în care să tot auzi spunându-ți-se - când ți-ai permis să aduni niște bani și să „guști" din plăcerile turismului câteva zile: **„Auzi, bă, ce pretenții mai are românu'?"** Păi,da, pretenții, că în străinătate, chiar nu prea departe de noi și chiar la bani mai puțini ești tratat regește.

Și, în atare condiții, a te întreba dacă unitatea de turism, de alimentație ori de utilitate publică de pe traseul turistic are sau nu autorizație sanitară de funcționare vizată „la zi" **nu mai poate fi considerată, după umila noastră părere, o pretenție! Tot așa cum nu poate fi considerată o pretenție dacă vei să știi**: cum este asigurată starea generală de igienă; apoi rețeaua de apă potabilă și caldă (prin sistem public sau propriu și în ce condiții igienico-santiare); **dacă** funcționează canalizarea, instalațiile și grupurile sanitare și cum sunt ele igienizate, dezinfectate și dotate; **dacă în blocurile alimentare**: starea generală de igienă... strălucește, se asigură circuitele funcționale, nu sunt insecte sau rozătoare, vesela și ustensilele de bucătărie sunt spălate și dezinfectate corespunzător și nu sunt prea uzate, **dacă personalul are echipement de protecție și examenele medicale obligatorii efectuate**; **dacă la bazinele de înot** se asigură schimbarea apei, dezinfecția și spălarea bazinelor; **dacă în unitățile de frizerie, coafură, cosmetică ș. a.** se efectuează sterilizarea și dezinfecția instrumentarului, materialelor și aparaturii folosite.

Toate acestea, orice ar zice cineva, nu pot fi categorisite ca... pretenții. **Tocmai de aceea, până la 20 mai a. c. Inspecția Sanitară de Stat Arad, conform adresei nr. 20916/2000 a Ministerului Sănătății, va urmări și pe traseele turistice din județul nostru cum sunt ele onorate. Aviz, deci, celor interesați!**

CONSTANTIN SIMION

TV suplimeent ADEVĂRUL

Programele săptămânii 5 - 11 mai 2000

Alicia Silverstone

DEPOZITUL CONSTRUCTION HOUSE

Arad, str. Pădurii nr. 49, tel.:254457

VINDE DIN STOC LA PREȚURI DE DEPOZIT!

❑UȘI METALICE (UȘI BLINDATE) ❑Tablă zincată ❑Oțel beton ❑P.C. ❑Placaj ❑PFL ❑PAL ❑BINALE (uși, ferestre - peste 20 modele) ❑Podele și lambriuri din brad ❑Parchet - fag ❑CAHLE TERACOTĂ (mecanice și manuale) ❑Cărămidă șamotă ❑ȚIGLĂ - Târnăveni ❑Plăci azbociment ❑Bitum ❑Carton asfaltat ❑Carbid ❑Electrozi

Ofertă specială
- LAMBRIURI PVC
- RIGIPS Import
- VATĂ MINERALĂ Import

PROGRAM: LUNI-VINERI 8.00-17.00 SÂMBĂTĂ: 8.00-12.00

VIZITÂND DEPOZITUL NOSTRU VĂ PUTEȚI CONSTRUI O CASĂ LA UN PREȚ ACCESIBIL

DORIȚI O TÂMPLĂRIE MODERNĂ PENTRU CASA DVS.?

Tel. 210280

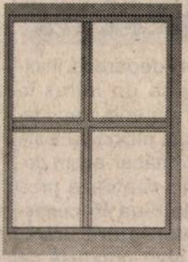

■ Preferați ca această tâmplărie PVC cu sticlă termopan să fie de calitate și din import?

Apelați la: EXCLUSIV AL - PLAST

■ Casa dvs. poate avea de astăzi: UȘI, FERESTRE CU STICLĂ TERMOPAN!

Arad, str. Pădurii nr. 91A, tel./fax: 210280

Fax: 210280

AICI TOTUL ESTE IEFTIN ȘI DE O CALITATE DEOSEBITĂ!

S.C. INSTALSAN CONSTRUCTION COMPANY

ARAD, STR. PĂȘUNII (spre Piața Soarelui) nr. 13, MICĂLACA (aproape de cimitir) a deschis un

DEPOZIT DE MATERIALE DE CONSTRUCȚII:

■ PAL ■ PFL ■ PLACAJ toate grosimile
■ SOBE TERACOTĂ ■ UȘI ■ FERESTRE
■ BITUM ■ CARTON ASFALTAT
■ ȚIGLE ■ COAME ■ UȘI METALICE

INSTALAȚII SANITARE:

■ GRESIE ■ FAIANȚĂ
■ OBIECTE SANITARE

TELEFON 259088

PROGRAM zilnic: 8,00 - 16,00 sâmbătă: 8,00 - 13,00

(973863)

EST TRANS CONSTRUCT

MĂSURA ECONOMIEI TALE

REPREZENTANT AL GRUPULUI TONDACH AUSTRIA

VINDE DIN STOC ȘI PREIA COMENZI ȚIGLE CERAMICE CAL. I Tip JAMINA:

- ȚIGLE CSARDAȘ
- ȚIGLE KERINGÖ
- ȚIGLE TANGO
- BLOCURI CERAMICE EFICIENTE

Arad, Calea Radnei nr. 262, Micălaca

TELEFON: 252.258

(1287538)

PARTENERUL DUMNEAVOASTRĂ DE DRUM

AUTO MDA

ARAD - Calea Timișorii nr. 50, tel. 057/286283; 286085; fax 057/278757 Modem 057/287136; e-mail auto_mda@arad.ro

CALITATE ȘI TRADIȚIE GĂSEȘTI ÎN MAGAZINELE AUTO MDA

NOU! NOU! NOU???

NOUL MAGAZIN PENTRU AUTOTURISMELE DAEWOO

PIESE ORIGINALE DIN STOC ȘI LA COMANDĂ PENTRU MOTOR, DIRECȚIE ELEMENTE DE CAROSERIE ȘI CONSUMABILE

SIGURANȚĂ
ORIGINALITATE
CALITATE

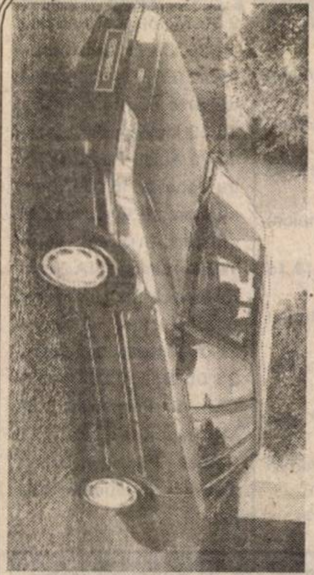

CIELO
ESPERO
TICO
MATIZ
DAMAS
LEGANZA
NUBIRA

TVR 1

7,00 Matinal național
9,00 TVR Iași
10,00 Agenda electorală
10,25 Casa mea - rel.
10,55 TVR Cluj-Napoca
12,00 Bâlciul deșertăciunilor - ultimul episod, rel.
12,55 TVR Timișoara
14,00 Jurnal
14,15 CiberFan
14,30 Evrika
15,00 Tribuna partidelor parlamentare
15,30 Emisiune în limba germană
17,00 Top voiaj
17,30 Studio electoral
18,30 Pentru dumneavoastră, doamnă!
19,00 Corect!
19,10 Avanpremieră. Știri
19,15 Sunset Beach - ep. 682
20,00 Jurnal * Meteo * Sport
20,55 Ploaia de stele
22,25 Jurnalul Academiei Cațavencu
22,40 Culise
23,25 Jurnalul de noapte
23,40 Un necunoscut în casă - dramă, Franța, 1992, cu Jean Paul Belmondo

TVR 2

7,00 Femeia misterioasă - rel.
7,45 Alfred Hitchcock prezintă... - s., rel.
8,35 Care pe care - rel.
9,15 Veni, video, vici - rel.
9,30 Arca lui Noe - rel.
10,05 Turnul de control - rel.
10,50 Osia lumii - rel.
11,25 Afaceri la cheie - rel.
11,40 Un popas pe săptămână
12,00 Credo - rel.
13,00 Desene animate
13,30 Tradiții
14,00 Toți, împreună
14,45 Știri
14,50 Desene animate
15,15 Care pe care
16,00 Trupa DP 2
17,30 Femeia misterioasă - s.
18,15 Se întâmplă acum
18,25 Veni, video, vici!
18,45 Telejurnal TVR 2
19,20 Buzunare mai și mici - talk-show
20,15 Un ținut îndepărtat - western, SUA, 1954
21,55 Călătorind prin țară
22,10 Alfred Hitchcock prezintă... „Ultima reprezentație" - s.
23,00 Știri
23,05 Știri bancare și bursiere
23,15 Grădina lui Cupidon
0,30 TVM. Mesager

PRO TV

7,00 Bună dimineața, Pro TV e al tău!
10,00 Tânăr și neliniștit - rel.
10,50 Jake și grăsanul - s.
11,45 Benny Hill
12,15 Un drum către sine - dramă, SUA, 1991, cu George C. Scott
14,10 Căderea în păcat - f., rel.
16,05 Tânăr și neliniștit - s.
16,50 Sens unic
17,00 Știrile Pro TV
17,30 Urmărire generală
17,55 Reforma la români
18,20 Agenda electorală
18,50 Chestiunea zilei
19,00 Știrile Pro TV
19,50 Chestiunea zilei
20,00 Dosarele X - s.
21,00 Profiler - s.
21,55 Știrile Pro TV
22,00 Chestiunea zilei
23,30 Știrile Pro TV
23,45 Jake și grăsanul - rel.
0,45 Un drum către sine - f., rel.
2,30 Baschet NBA Special: Play off Preview
5,00 Babylon 5 - s.
6,00 Miracolul tinereții - s.

TV ACASĂ

10,00 Știrile de Acasă - rel.
10,30 Acasă la bunica - rel.
10,45 Căsuța poveștilor - rel.
11,00 Dragoste și putere - rel.
11,30 Fotomodele - s., rel.
12,15 Sânge din sângele meu - rel.
13,15 Guadalupe - s.
14,45 Antonella - s.
15,45 Copilul adus de mare - s.
16,30 Dragoste și putere - s.
17,00 Desene animate
17,15 Acasă la bunica
17,30 Maria Isabel - s.
18,30 Știrile de acasă
19,05 Sânge din sângele meu - s.
20,00 Fotomodele - s.
21,00 Femeia vieții mele - s.
22,00 Magnatul grec - dramă, SUA, 1978, cu Anthony Quinn, Jacqueline Bisset

ANTENA 1

7,00 Observator
7,55 Aerobic Show
8,00 Dimineața, devreme
10,00 Știri
10,10 Luke cel norocos - Balada fraților Dalton - animație, SUA, 1986
11,00 Fantoma din Canterville - comedie, SUA, 1986
13,00 Știri
13,15 Pericol iminent - s.
14,00 Hochei: Miercurea Ciuc-Steaua București, în direct
17,00 Știri
17,25 Intrigi în Paradis - s.
19,00 Observator
19,45 Studio electoral
20,00 Supraviețuirea - thriller, SUA, 1997, cu Alyssa Milano
22,00 Observator
22,30 Răzbunare cu orice preț - thriller, SUA, 1995
0,30 Aici Power 98 - thriller, SUA, 1996, cu Eric Roberts, Jennie Garth
2,00 Pasiune arzătoare - aventuri, Franța, 1985

TV ARAD

7,00 Observator
7,55 Aerobic show
8,00 Dimineața devreme
10,00 Știri
10,10 Știri TVA - rel.
10,40 Anunțuri
10,50 Muzică
11,00 Fantoma din Canterville - aventuri/fantastic, SUA, 1986
13,00 Știrile amiezii
13,15 Pericol iminent - ep. 4
14,00 Hochei: **Miercurea Ciuc-Steaua**
17,00 Știri
17,20 Anunțuri
17,30 Păstorul cel bun
18,00 Studio electoral
18,30 Știri TVA
19,00 Observator
20,00 Supraviețuirea - thriller, SUA, 1997
22,00 Știri TVA - rel.
În continuare programul este identic cu cel al Antenei 1.

TV INTERSAT

9,00 Deschiderea programului
9,15 Rev. presei -
9,45 Horoscop
9,50 Dulce ispită - s.
10,30 Tombick & B.V.B. - s.
11,00 Știri
11,30 Mistere - s.
12,00 Secretul fotomodelului - rel.
13,30 Fotbal: Polit. Timiș.-UTA Arad
15,00 Ținuturi veșnic sălbatice - s.
16,00 Willy, băiatul robot - s.
16,30 C. Jimenez - s.
17,30 Emisiune de tradiții și folclor - I
18,00 Umbre
18,30 Haideți să ne jucăm! - s.
18,45 Știri
19,30 Ținuturi veșnic sălbatice
20,30 Farmacia de serviciu - s.
21,00 Documentar
22,00 Vânătorul american - s.
22,30 Secretul fotomodelului - f.
0,00 Știri
0,30 Erotica
1,30 Închiderea programului

ANIMAL PLANET

8,00 Lassie
8,30 Un câine cu imaginație
9,00 Hollywood Safari
10,00 Aventurile vânătorului de crocodili
11,00 Spectacolul naturii
12,00 Zig & Zag
12,30 Păsările
13,00 Cazurile judecătorului Wapner
14,00 Aventurile vânătorului de crocodili
15,00 Medic de animale
15,30 Spectacolul naturii
16,30 Acvanauții
17,00 Cazurile judecătorului Wapner
18,00 Aventurile vânătorului de crocodili
18,30 Salvați animalele!
19,30 Spectacolul naturii
20,00 Spectacolul naturii
21,00 Universul naturii. Rătăciți la pol
22,00 Urgențe veterinare

BUDAPESTA 1

6,42 Matinal; 6,45 Lumea satului; 7,00 Magazin matinal; **9,30 Bestia** - s.; 10,00 Doar astăzi - mag. distractiv; **10,20 Vânt fierbinte** - s., 10/7; **11,30 Totul pentru iubire** - s.; 13,00 Magazin informativ; 14,00 Magazin regional; 15,00 Aceasta s-a întâmplat; 15,55 Câmpuri de luptă - doc.; 17,00 O jumătate de oră; 17,30 Cai putere; 17,55 Jurnale regionale; 18,05 Fotbal - campionatul Ungariei; 20,30 Jurnal; **21,00 12 filme pentru patrimoniu - votul criticilor; 21,10 Tânăr sărac - f. Ungaria**, cu Latinovici Zoltan; 22,40 Moștenirí maghiare; 23,00 Știri; 23,10 Actual; 23,30 Puțin cunoscut?; 24,00 Gala Emerton; **1,00 Este (sau nu)** - f. tv Franța

BUDAPESTA 2

6,42 Matinal; 6,45 Lumea satului; 7,00 Matinal; 9,30 Povestirile mileniului; 10,00 Salon maghiar; 10,30 Din melodie în melodie; 11,00 Altfel; 11,30 Fan; **12,00 Direcția, Sydney;** 12,30 Cufăr; **13,05 Vin și putere** - s.; 14,00 Magazin informativ; 15,00 1100 ani în centrul Europei; 15,30 Pudră - mag. femeilor; 16,00 Show juridic; 16,30 Casa maghiară; 17,00 Strada școlii; 18,30 72 de ore; 19,00 Vraja dansului; 19,55 Aero magazin; 20,40 Desene animate; 21,00 Jurnal; 21,30 Secolul nostru; 22,00 Ungaria 2000; **22,35 Pietre prețioase** - s.; 0,30 Ora de închidere; 1,35 Halo, sunt aici!

VĂ RECOMANDĂM

TVR 1

ora 23,40:

„Un necunoscut în casă"

VĂ RECOMANDĂM

ANTENA 1

ora 20,00: „Supraviețuirea"

Cum Ziua Recunoștinței se apropie, Daniel Simpson se hotărăște să-și petreacă câteva zile alături de bogații săi părinți și de prietena sa, Susanne. Deși ar trebui să fie un prilej de bucurie și reconciliere, tânărul nu este prea încântat de revederea părinților, deoarece întotdeauna s-a simțit ca un intrus în această familie, iar părerile sau idealurile sale nu au fost niciodată luate în considerare. Nici măcar acum dorințele lui Daniel nu contează prea mult. Reuniunea de Ziua Recunoștinței ia însă o întorsătură urâtă, când o bandă de hoți, condusă de Jim, pătrunde în casă și îi omoară părinții.

PRIMA

7,00 Milagros - rel.
8,00 Taifas
12,55 Clip Art
13,00 Milagros - s.
14,00 Rebecca - s. rel.
15,00 Viper - s. rel.
16,00 Justiție militară - s. rel.
16,55 Clip Art
17,00 Viper - s.
18,00 Focus
18,30 Impact
19,00 Cronica cârcotașului
19,10 Justiție militară - s.
20,00 Vulturul de fier 2 - acțiune, SUA, 1988, cu Louis Gossett Jr.
21,50 Cronica cârcotașului
22,00 Motor
23,00 Detectivi de elită - s.
23,55 Clip Art
0,00 Focus - rel.
0,30 Impact - rel.
1,00 Cronica cârcotașului - rel.

TELE 7 ABC

7,00 Știri
7,10 Bună dimineața, România
9,00 Dincolo de anul 2000 - rel.
10,00 Știri
10,30 Economic ABC - rel.
10,45 Gura lumii - rel.
11,00 Senzațional - rel.
12,00 Telemedicina - rel.
13,00 Ora unu a venit
13,15 Reporter Tele 7 - rel.
14,00 Lumea misterelor - rel.
14,45 Telemedicina - rel.
15,00 Știri
15,30 Post Meridian
17,00 Dați vina pe Corina
18,00 Documentar
18,55 Pariul Trio - Loto
19,00 Documentar
20,00 Telejurnal
20,35 Economic ABC
20,50 Gura lumii
21,00 Senzațional cu Dan Diaconescu
21,55 Pariul Trio - Loto
22,00 Linia întâi
0,00 Știri
0,30 Concert
1,00 Ora unu a venit - rel.
1,10 Concert
1,45 Telejurnal - rel.
2,30 Economic ABC - rel.
2,50 Gura lumii - rel.
3,00 Documentar - rel.
4,00 Dați vina pe Corina - rel.
5,00 Concert

HBO

10,00 Despărțirea - dragoste, SUA, 1994
11,30 Demascarea - acțiune, SUA, 2000
13,15 Al 13-lea an - aventuri, SUA, 1999
14,45 Ochi pentru ochi - thriller, SUA, 1996
16,30 Vampirul din Brooklyn - comedie, SUA, 1995
18,15 După Alice - acțiune, SUA, 1999
20,00 Turbulențe - thriller, SUA, 1996
21,45 Punct ochit, punct lovit - comedie, SUA, 1997
23,30 Titanic - dramă, SUA, 1997

DISCOVERY

10,00 Jurassica
10,30 Salvați animalele
11,00 Mistica perlei
12,00 Cele mai bune automobile britanice
13,00 Războinici ai vremurilor apuse
13,30 Construcții ingenioase
14,00 Automobile în top
14,30 Primele zboruri
15,00 Galeria răufăcătorilor
16,00 Aventuri la pescuit
16,30 Povestiri despre supraviețuire în Australia
17,00 Aventuri la pescuit
17,30 Discovery astăzi
18,00 Echipa timpului
19,00 Bătălii aeriene
20,00 Rezervații naturale
20,30 Discovery astăzi
21,00 Medici detectivi
21,30 Povestiri din Muzeul Negru
22,00 Dosarele FBI
23,00 Criminaliștii
0,00 Câmpuri de bătălie
1,00 Deschizătorii de drumuri
2,00 Polițiști moderni
2,30 Discovery astăzi
3,00 Echipa timpului

PRO TV INTERNAȚIONAL

0,00 Știrile Pro TV
1,00 Chestiunea zilei pe scurt
1,10 Chestiunea zilei cu Florin Călinescu
2,50 Revista presei
3,00 Știrile Pro TV
3,10 Profit
3,15 P(r)oezia
3,20 Acasă cu Ruxandra Săraru
4,15 Acasă la bunica
4,30 Viața bate filmul
5,15 Acasă la români
5,30 Profashion
6,00 Știrile Pro TV
6,30 Știrile de Acasă
7,00 Bună dimineața, Pro TV e al tău!

ATOMIC TV

7,00 Selector
10,25 Reactor
10,30 Atomic Café - rel.
11,00 Atomix cu Mircea - rel.
14,00 Interactiv
15,30 Proaspete și fierbinți - hit-uri ale momentului
15,55 Reactor
16,00 Metropolis cu Dinu - rel.
17,00 Selector
19,00 Atomix cu Michelle
21,55 Reactor
22,00 Hai Hui - rel.
22,30 Selector
23,00 Klub Bizzar - rel.
0,00 Insomnia

TV 2

7,00 Ediție matinală; 7,30 Bună dimineața, Ungaria!; **9,30 Vipera** - s.; **9,55 Înger sălbatic** - s.; **10,40 Plin de viață** - s.; **11,05 O doamnă misterioasă** - s.; 12,00 Ofertă directă; 12,30 Ajutăte singur!; 13,00 Ura, călătorim!; 13,10 Salon auto; **13,35 Riviera** - s.; **14,00 Bogați și frumoși** - s.; **14,25 Trepte spaniole** - s.; **16,10 Mac Gyver** - s.; **17,00 Sunset Beach** - s.; **17,45 Trepte spaniole** - s.; **18,10 Înger sălbatic** - s.; **19,00 Camila** - s.; 19,30 Fapte; 20,00 Roata norocului; **20,30 Vipera** - s.; **21,00 Părinți** - comed. SUA, cu Steve Martin; 22,20 Striptease masculin; 23,00 Bună seara, Ungaria!; **23,50 Haremul sergentului** - f. SUA, cu Clint Eastwood; 1,45 Ungaria, mâine

PRO 7

7,45 Taff - magazin; **8,10 Mallorca** - s.; 9,00 Desene animate; **9,30 Cine-i șeful?** - s.; **9,55 Super-mămicile** - s. SUA; **10,25 Leoparzi în pericol** - aventuri, SUA, 1995, cu Brooke Shields; **12,05 Diagnostic - crimă** - s.; **13,05 Matlock** - s.; 14,00 Sam - magazinul amiezii; 15,00 Talkshow-uri; 18,00 Taff - magazin; 18,30 **Sub un acoperiș** - s.; **19,00 Simpsonii** - s.; **20,00 Fam. Bundy** - s.; 20,30 Galileo - magazin; 20,55 Știri, sport, meteo; **21,15 Legenda mumiei** - horor, SUA, 1997, cu Louis Gossett jr.; 23,15 Switch show; 23,45 Reporterii - mag.; **0,45 Tigerman** - acțiune, SUA, 1989, cu David Hasselhoff, John Saxon

RTL

7,00 Magazin matinal; 7,30 Bună dimineața; 8,00 Magazin matinal; **8,30 Bogați și frumoși** - s.; **8,55 Între noi** - s.; **9,25 Vremuri bune...** - s.; **10,00 Fete de aur** - s.; 10,30 Mary Tyler Moore; **11,00 Dădaca** - s.; 11,30 Sabrina talk; 12,30 Duelul familiilor - conc. tv; 13,00 Magazinul amiezii; 14,00 Talkshow-uri; **18,00 Dădaca** - s.; **18,30 Între noi** - s.; 19,00 Bună seara RTL; 19,30 Exclusiv - vedete; 19,45 Știri; 20,10 Exploziv - mag.; **20,40 Vremuri bune, vremuri rele** - s.; **21,15 Polițiști pe motociclete** - s. acțiune, pol. Germ. 2000; **22,15 Balko** - s.; **23,15 Santinela** - s. Germania; **0,15 Antohny Dellaventura** - s. SUA, 1988 cu Danny Aielo; 1,00 Știri; **1,30 Golden Girls** - s.

TV 5

14,05 Magazin; **15,15 Maisie** - s.; 17,15 Întrebări TV 5; 17,30 Teleturism; 18,05 Piramide; 18,30 Întrebări pentru campion; 19,00 Jurnal TV 5; **19,15 Maisie** - s.; 21,00 Jurnal Elveția; 21,30 Jurnal; 22,05 Marile zile ale secolului - doc.; **23,15 Chinuri** - s.; 1,00 Jurnal Belgia

EUROSPORT

9,30 Motorsport magazin; 10,30 Curse camioane - Dijon (FR); 11,00 Festival de arte marțiale, Paris; 13,00 Motorsport magazin; 14,00 Auto - Indy Car, Rio de Janeiro; 15,00 Ciclism montan; 15,30 Hochei CM, sferturi, în direct; 18,00 Tenis - turneu WTA Berlin, în direct; 19,30 Hochei CM, sferturi, în direct; 22,00 Motorsport magazin; 23,00 Box; 0,00 Hochei CM - St. Petersburg; 1,00 Motorsport magazin; 2,00 Fotbal - Eurosport Dream Team - conducătorii de joc.

VĂ RECOMANDĂM

PRO TV

ora 20,00: În tempo de swing

Acțiunea se petrece în tumultuoșii ani ai celui de-al doilea război mondial, într-o Americă frământată de eforturile industriale ale așa numitului „front de acasă". Soția unui marinar din flota de război americană lucrează într-o fabrică de armament. La locul de muncă Kay îl cunoaște pe Lucky, de care se simte atrasă irezistibil. Între cei doi se naște o relație cât se poate de nepotrivită, la care este complice Hazel, vecina lui Kay. Legătura celor doi amanți este însă amenințată de întoarcerea soțului, iar Lucky, simțindu-se trădat de iubita sa încearcă să o cucerească pe Hazel, pentru a fi mai aproape de amanta sa.

VĂ RECOMANDĂM

PRIMA TV

ora 20,00: Vulturul de fier 2

PRO 7

ora 21,15: Legenda mumiei

TVR 1

7,00 Matinal național
9,00 TVR Iași
10,00 Agenda electorală
10,25 Impas în doi - rel.
10,55 TVR Cluj-Napoca
12,00 Tezaur folcloric - rel.
12,55 TVR Timișoara
14,00 Jurnal
14,15 CiberFan
14,30 Destinul unei națiuni
15,00 Conviețuiri
16,00 Scena
16,30 Librăria pe roți
17,00 Fereastră spre America
17,30 Studioul electoral
18,30 Casa mea
19,00 Corect!
19,10 Avanpremieră Știri
19,15 Sunset Beach - s.
20,00 Jurnal * Meteo * Sport
20,55 Teatrul Național de Televiziune prezintă: **Căsătorie imposibilă** - de Alex Ștefănescu, cu Maia Morgenstern, Mircea Rusu - ep. 8
22,05 Reflecții rutiere
22,20 Jurnalul Academiei Cațavencu
22,35 Aristocrații - s.
23,30 Jurnalul de noapte
23,45 Hochei CM - sferturi de finală

TVR 2

7,00 Femeia misterioasă - rel.
7,45 Alfred Hitchcock prezintă... - rel.
8,35 Care pe care - rel.
9,20 Enigmatică, Terra - rel.
9,50 Documentar - rel.
10,50 Orizont spiritual - rel.
11,20 Start Rec - rel.
12,05 Ferma - rel.
13,05 Desene animate
13,30 Tribuna partidelor parlamentare
14,00 Toți, împreună
14,45 Știri
14,50 Natura - o pasiune - doc.
15,15 Care pe care!
16,00 Trupa DP 2
17,00 Se întâmplă acum!
17,30 Femeia misterioasă - s.
18,25 Veni, video, vici!
18,45 Telejurnal TVR 2
19,15 Știri bancare
19,20 Antologia jocului
19,35 Nume de cod: Alexa - acțiune, SUA, 1992
21,10 Turnul de control
21,55 Călătorind prin țară
22,10 Alfred Hitchcock prezintă ... „Pădure tânără" - s.
23,00 Știri
23,10 Spațiul francofon
23,35 Armonii clasice
23,50 TVM. Mesager

PRO TV

7,00 Bună dimineața, Pro TV e al tău!
10,00 Agenda electorală
10,30 Tânăr și neliniștit - s., rel.
11,20 Jake și grăsanul - s.
12,10 Predarea - coemdie, SUA, 1987
14,00 Nemuritorul - s.
15,00 Walker - polițist texan - s.
16,00 Tânăr și neliniștit - s.
16,50 Sens unic
17,00 Știrile Pro TV
17,30 Viața bate filmul - talk show
18,20 Dădaca - s.
18,50 Chestiunea zilei pe scurt
19,00 Știrile Pro TV
19,50 Chestiunea zilei pe scurt
20,00 În tempo de Swing - romantic, SUA, 1984, cu Goldie Hawn, Kurt Russell
21,55 Știrile Pro TV
22,00 Chestiunea zilei
23,30 Știrile Pro TV
23,50 Jake și grăsanul - rel.
1,00 Dădaca - s.
1,30 Predarea - f., rel.
3,30 Știrile PRO TV
3,45 Nemuritorul - s. rel.
4,30 Viața bate filmul - rel.
5,30 Babylon 5 - s.
6,30 Miracolul tinereții - s.

TV ACASĂ

10,00 Știrile de acasă - rel.
10,30 Acasă la bunica - rel.
10,45 Căsuța poveștilor - rel.
11,00 Dragoste și putere - rel.
11,30 90-60-90 Fotomodele - s., rel.
12,15 Sânge din sângele meu - s. rel.
13,15 Guadalupe - s.
14,45 Antonella - s.
15,45 Copilul adus de mare - s.
16,30 Dragoste și putere - s.
17,00 Desene animate
17,15 Acasă la bunica - rețete culinare
17,30 Maria Isabel - s.
18,30 Știrile de Acasă
19,05 Sânge din sângele meu - s.
20,00 90-60-90 Fotomodele - s.
21,00 Femeia vieții mele - s.
21,55 Shane - western, SUA, 1953, cu Alan Ladd
0,00 Închiderea programului Acasă

ANTENA 1

7,00 Observator
7,55 Aerobic Show
8,00 Dimineața devreme
10,00 Știri
10,10 Inspectorul Maigret - suspans, SUA, 1988
12,00 Creatorul de stele - s.
13,00 Știri
13,15 Pericol iminent - s.
14,00 Hochei: **Rapid București - Progym Gheorghieni**, în direct
17,00 Studio electoral
18,00 Intrigi în Paradis - s.
19,00 Observator
19,45 Studio electoral
20,00 Turnul primilor născuți - s.
21,00 Brigada mobilă
21,30 Prezentul simplu
22,00 Observator
22,30 Marius Tucă Show
1,00 Navarro - rel.
4,00 Pericol iminent - s. rel.
5,00 Trei destine - s.

TV ARAD

7,00 Observator
7,55 Aerobic show
8,00 Știri TVA
8,30 Emisiune în limba germană
8,50 Anunțuri
9,00 Dimineața devreme
10,00 Știri
10,10 Inspectorul Maigret - polițist, SUA, 1988
12,00 Creatorul de stele - ultimul episod
13,00 Știrile amiezii
13,15 Pericol iminent - ep. 8
14,00 Hochei: Rapid-Progym Gheorghieni - în direct
17,00 Divertisment -
17,50 Anunțuri
17,30 Viața spirituală
18,00 Studio electoral
18,30 Știri TVA
19,00 Observator
19,45 Studio electoral
20,00 Emisiune în limba germană - ediție specială
21,00 Brigada mobilă
21,30 Prezentul simplu
În continuare program identic cu cel al Antenei 1

TV INTERSAT

9,00 Deschiderea programului
9,15 Revista presei
9,45 Muzică
9,50 Dulce ispită - s.
10,30 Desene animate
11,00 Știri - rel.
11,30 Mistere, farmece și miracole
12,00 Film
13,30 Obiectiv economic - rel.
13,45 Comorile lumii - rel.
14,00 Emisiune în limba maghiară - rel.
15,00 Studio electoral - rel.
16,00 Desene animate
16,30 Audio Star și invitații săi
18,30 Haideți să ne jucăm!
18,45 Știri
19,30 Studio electoral
20,30 Farmacia de serviciu - s.
21,00 Studioul electoral
22,30 Film
0,00 Știri - rel.
0,30 Erotica
1,30 Închiderea programului

ANIMAL PLANET

8,00 Lassie
8,30 Un câine cu imaginație
9,00 Hollywood Safari
10,00 Aventurile vânătorului de crocodili
11,00 Spectacolul naturii
12,00 Zig & Zag
12,30 Păsările
13,00 Cazurile judecătorului Wapner
14,00 Aventurile vânătorului de crocodili
15,00 Medic de animale
15,30 Spectacolul naturii
16,30 Acvanauții
17,00 Cazurile judecătorului Wapner
18,00 Aventurile vânătorului de crocodili
18,30 Salvați animalele!
19,00 Spectacolul naturii
20,00 Vânătorul de crocodili
21,00 Animale de la A la Z
22,00 Urgențe veterinare
23,00 Anotimpul morții
0,00 Salvați și salvatori

BUDAPESTA 1

6,42 Lumea satului; 7,00 Bună dimineața; **9,30 Bestia** - s; 10,00 Doar astăzi - emis. distract.; **10,20 Salvatorii** - s., Cehia; **11,30 Totul pentru iubire** - s.; 13,00 Magazin informativ; 14,00 Mag. minorităților; **14,55 Fără speranță** - f. germ.; 16,05 Viitorul oazei terestre; 16,25 Secretele oceanului aerian - doc.; 16,50 Energia ABC; 17,00 Em. pentru copii; 17,30 Pod de hârtie; 18,00 Jani merge acasă; 18,30 Speranța urmașilor; 19,00 Știri; 19,55 Sunete de bază; 20,00 Direcția Sydney!; 20,30 Știri; 21,00 Povestirile mileniului; **21,30 Get Back** - f. muz. Anglia; 23,00 Știri; 23,10 Actual; 23,30 Sunete de bază; 23,35 Fanii; 0,05 Corpul omenesc - doc. s.

BUDAPESTA 2

7,00 Matinal; 9,35 112 - mag. poliției; 10,10 File de cronică; 10,55 Din arhiva TV; 10,40 Primus inter pares; 12,00 Telenoroc 12,30 Elan; **13,05 Vis californian** - s.; 14,00 Știri la prânz; 14,05 Magazin informativ; 15,05 Piața centrală; 16,30 În doi; 17,10 Strada școlii; 18,30 La limita realității; 19,00 Telesport; 20,40 Desene animate; 21,00 Știri, sport; 21,30 Stimă științei; **22,30 Cu ochii legați** - f. Ungaria; 23,45 Ora de închidere

VĂ RECOMANDĂM

HBO

ora 16,30:

Vampirul din Brooklyn

VĂ RECOMANDĂM

TV ACASĂ

ora 21,55: Shane

Joe, Marion Starrett și fiul lor Joey sunt fermieri în Wyoming și nu o duc prea ușor. Apariția la Grand Teton a unui personaj misterios, Shane, evident un pistolar, le va schimba esențial viața. El este cel care îl pune la punct pe Ryker, un bogat crescător de vite ce vrea să gonească familia Starrett de la fermă, ca de altfel și pe alți fermieri din zonă. Când, la cârciuma din oraș, Shane evită confruntarea cu cowboy-ii lui Ryker, lăsându-se umilit, prietenii lui Joey îl catalogheză drept un laș, pe care nu pot conta. Joey este chiar profund dezamăgit, el care începuse să-l admire. A doua oară însă, Shane nu se mai stăpânește...

PRIMA

7,00 Milagros - rel.
8,00 Taifas
13,00 Milagros - s.
14,00 Motor
15,00 Viper - s., rel.
16,00 Justiție militară - s.
17,00 Viper - s.
18,00 Focus
18,30 Impact
19,00 Cronica cârcotașului
19,10 Justiție militară - s.
20,00 Soldatul universal - acțiune, SUA, 1992 cu Jean-Claude van Damme
21,50 Cronica cârcotașului
22,00 Sex cu Nadine
23,00 Detectivi de elită - ep. 38
0,00 Confesiuni erotice - s.
1,00 Cronica cârcotașului - rel.

TELE 7 ABC

7,10 Bună dimineața, România
9,00 Dincolo de anul 2000 - doc.
10,00 Știri
10,30 Senzațional - rel.
11,30 Economic ABC - rel.
11,50 Gura lumii - rel.
12,00 Îți mai aduci aminte, Doamnă? - rel.
13,00 Ora unu a venit
13,15 Linia întâi - rel.
15,00 Știri
15,30 Domino
17,00 Dați vina pe Corina
18,00 Dincolo de anul 2000 - doc.
19,00 În justiție
20,00 Telejurnal
20,35 Economic ABC
20,50 Gura lumii
21,00 Senzațional cu Dan Diaconescu
22,00 Țara de dincolo de București
0,00 Știri
0,30 Tentații
1,00 Ora unu a venit
1,10 Concert
1,45 Telejurnal - rel.
2,30 Economic ABC
2,50 Gura lumii - rel.
3,00 Dincolo de anul 2000 - doc., rel.
4,00 Dați vina pe Corina - rel.

HBO

10,00 Uriașul meu - comedie, SUA, 1998, cu Gheorghe Mureșan, Billy Crystal
11,45 Dorința unei mame - dramă, SUA, 1997, cu Olympia Dukakis
13,15 Cei mai buni - dramă, SUA, 1996
14,45 Între două lumi - SF, SUA, 1997
16,15 Ochi pentru ochi - thriller, SUA, 1996, cu Sally Field
18,00 Othello - dramă, SUA, 1996, cu Laurence Fishburne
20,00 După Alice - thriller, SUA, 1999, cu Kiefer Sutherland
21,45 Concert TLC
22,30 Un admirator fanatic - thriller, SUA, 1996, cu Robert de Niro, Wesley Snipes
1,30 Invadatorul - SF, SUA, 1996, cu Sean Young, Daniel Baldwin
3,00 În vizorul Mafiei - acțiune, SUA, 1996

DISCOVERY

10,00 Jurassica
10,30 Salvați animalele
11,00 Secretele adâncurilor
12,00 Eco Challenge' 97
13,00 Dezastre: Tenerife
13,30 Vânătorii de fantome
14,00 Automobile în top
14,30 Flightline
15,00 Știința urmelor
16,00 Aventuri la pescuit
16,30 Povestiri despre supraviețuire în Australia
17,00 Aventuri la pescuit
17,30 Discovery astăzi
18,00 Echipa timpului
19,00 Dincolo de insignă. Viața ofițerilor de poliție din Detroit
20,00 Capriciile vremii: Furtuni pe mare
20,30 Dezastre
21,00 Jurassica - doc.
22,00 Vânătorul de crocodili
22,30 Veterinari în Africa
23,00 Spitalul de urgență
0,00 Cu balonul în jurul lumii
1,00 Criminaliștii
2,00 Rezervații exotice
2,30 Dezastre
3,00 Intrigi în Istanbul

PRO TV INTERNAȚIONAL

0,00 Știrile Pro TV
1,00 Chestiunea zilei pe scurt
1,10 Chestiunea zilei
2,50 Revista presei
3,00 Știrile Pro TV
3,10 Profit. Informații economice
3,20 Reforma la români
3,50 Urmărire generală
4,15 Acasă la bunica
4,30 Acasă la români
5,30 Ia-mă Acasă!
6,00 Știrile Pro TV
6,30 Știrile de Acasă
7,00 Bună dimineața, Pro TV e al tău

ATOMIC TV

7,00 Selector
10,25 Reactor
10,30 Selector
11,00 Atomix cu Mircea - rel.
14,00 Interactiv
15,30 Proaspete și fierbinți
15,55 Reactor - știrile zilei
16,00 Vot
17,00 Selector
19,00 Atomix cu Oana
21,55 Reactor - știrile zilei
22,00 Selector
23,00 Vibrații - rel.
0,00 Insomnia

TV 2

7,00 Magazin matinal; 7,30 Bună dimineața, Ungaria!; **9,30 Vipera** - s.; **9,55 Înger sălbatic** - s.; **10,40 Plin de viață** - s.; **11,05 O doamnă misterioasă** - s.; 12,00 Ofertă directă; 12,30 Merge în buzunar; **13,10 Clinica veterinară** - s.; **13,35 Riviera** - s.; **14,00 Bogați și frumoși** - s.; **14,25 Căi rătăcite** - f. Germania; **16,10 Mac Gyver** - s.; **17,00 Sunset Beach** - s.; **17,45 Înger sălbatic** - s.; **18,40 Camila** - s.; 19,30 Fapte; 20,00 Roata norocului; **20,30 Vipera** - s.; 21,00 Darido - show; 23,20 Bună seara, Ungaria; **0,05 Tagget - f. SUA**; **1,40 Police Blues** - s.

PRO 7

7,40 Taff - magazin; **8,05 Mallorca** - s.; **8,30 Simpsonii** - s.; 8,55 Desene animate; **9,20 Cine-i bossul?** - s.; **9,50 Super mămicile** - s.; **10,20 Soulman - comedie, SUA, 1986**, cu C. Thomas Howell; **12,05 Diagnostic - crimă** - s.; **13,05 Matlock** - s.; 14,00 Sam - magazin; 15,00 Talkshow-uri; 18,00 Taff - magazin; **18,30 Sub un acoperiș** - s.; 19,00 Simpsonii - d.a.; **20,00 Fam. Bundy** - s.; 20,30 Galileo - magazin; 20,55 Știri; **21,15 Air America - f. av. SUA, 1990**, cu Mel Gibson, Robert Downey; **23,25 Decay - Misiune mortală - f. acț. SUA, 1995**, cu Peter Weller; **1,10 Capcana - thriller acț. SUA, 1998**

RTL

7,05 Matinal; 7,30 Bună dimineața; 8,00 Matinal; **8,30 Bogați și frumoși** - s.; **8,55 Între noi** - s.; **9,25 Vremuri bune...** - s.; **10,00 Fete de aur** - s.; 10,30 Mary Tyler Moore; **11,00 Dădaca** - s.; 11,30 Sabrina talk; 12,30 Duel elev - profesor; 13,00 Magazin informativ; 14,00 Talkshow-uri; **18,00 Dădaca** - s.; **18,30 Între noi** - s.; 19,00 Magazinul landurilor; 19,30 Exclusiv - Stars; 19,45 Știri; 20,10 Exploziv - magazin; **20,40 Vremuri bune, vremuri rele** - s.; 21,15 Viață nebună - camera ascunsă; **22,15 Camper-ul** - s. Germania; **22,45 Biroul** - s. Germania; 23,15 7 zile 7 capete; 0,15 Știrile nopții; 10,00 Jurnal; **1,30 Fete de aur** - s.

TV 5

13,05 Întrebări; **15,15 Maria Vandamme** - s.; 17,00 Jurnal TV 5; 17,15 Întrebări; 17,30 Magazin; 18,05 Piramide; 18,30 Întrebări pentru campion; 19,00 Jurnal TV 5; **19,15 Maria Vandamme** - s.; 21,00 Jurnal Belgia; 21,30 Jurnal France 2; **22,05 Diva** - s.; 23,00 Jurnal TV 5; 23,15 Divertisment; 2,00 TV 5 Info

EUROSPORT

9,30 Hochei CM - St. Petersburg, select.; 10,30 Superbike CM magazin; 11,00 Fotbal CE - U16: Germania-Israel în direct; 12,45 Snooker CM Sheffiled - finala; 14,30 Hochei pe gheață - St. Petersburg; 15,30 Auto - Formula 3000 Barcelona, în direct; 16,00 Fotbal; 16,30 Auto - Formula 3000 în direct; 17,00 Motorsport magazin - turneu WTA Hamburg; 19,30 Ciclism - turul Romandiei; 20,00 Hochei CM în direct; 22,00 Atletism - Philadelphia; 23,00 Box; 0,00 Sportcentre; 0,15 Hochei CM - St. Petersburg - Sportul puterii - Helsinki

RADIO ARAD & RADIO CONTACT (99,1 MHz)

5,00-8,00 Lupta cu somnu; 8,00-10,00 Bună dimineața, Arad!; 10,00-12,00 Tovarășii mei; 12,00-14,00 Pulsul zilei; 14,00-15,00 Radio Magazin - Deutsche Welle; 15,00-17,00 Contact FM; 17,00-18,00 Atenție mare; 18,30-19,00 Născuți pentru muzică; 19,00-19,30 Bună seara, Arad!; 19,30-20,00 Viața spirituală; 20,00-20,15 Fanta Fiesta; 20,15-22,00 Seară de seară; 22,00-5,00 Vineri seară nu mi-e somn.

RADIO PRO FM (92,1 MHz)

1,00-3,00 MINISTRY OF SOUND SESSION cu Mihai Gurei; **3,00-5,00 MUZICĂ; 5,00-5,30 BULETIN DE ȘTIRI** la fiecare sfert de oră; **5,30-8,00 PRO FM PÂNĂ LA UNU** cu Nono Semen și Laura Călăceanu; **8,00-10,00 PRO FM PÂNĂ LA UNU** cu Cătălin Lăpușcă; **10,00-13,00 PRO FM PÂNĂ LA UNU** cu Mihai Dobrovolschi; **13,00-14,00 13-14 CU ANDREI** cu Andrei Gheorghe; **14,00-17,00 POFTIM PRO FM** cu Cristian Pavel; **17,00-18,00 TOP TEN PRO FM** cu George Vintilă; **18,00 - 19,00 FABRICAT ÎN ROMÂNIA** cu Andrei Gheorghe; **19,00-20,00 252.26.42** cu Călin Gheorghe; **20,00-23,00 LATINO PARTY** cu Vali Bărbulescu; **23,00-2,00 HOT PARTY MIX** cu Mihai Gurei.

RADIO TIMIȘOARA

6,00 Ceasurile dimineții; 8,00 Muzică populară cu dedicații; 9,00 Cânt din suflet; 9,30 Agenda electorală; 9,35 Cânt din suflet; 10,00 Radio-circuit; 11,00 Gramofon; 12,00 Miez de zi la polul vest; 13,00 Emisiune în lb. germană; 14,00 Emisiune în lb. maghiară; 15,00 Emisiune în lb. sârbă; 16,00 Radio cocktail; 17,30 Radio Timișoara la 45 de ani; 19,00 Radiojurnal; 19,15 Alegeri 2000; 19,45 Program muzical; 20,05 Călătorie în lumea poveștilor; 20,15 Istoria muzicii rock; 21,00 Curierul de seară. Știri: 6,00; 7,55; 11;00; 12,50; 17,00; 20,00; 21,00; 21,55. **Radio Jurnal**: 7,00; 16,00; 19,00.

RADIO SEBIȘ

6,00 Matinal „21"; 9,00 Alo, tu alegi!; 10,00 Cafeaua de zece; 12,00 Magazin „21"; 14,00 Astăzi te sărbătorim - muzică populară și dedicații muzicale; **15,00 Secvența „21"; 18,00 La mulți ani!** - dedicații muzicale; **19,00 Rock Da Hause; 20,00 Adina și Pamela Șou; 22,00 Club „21"; 0,00 Telefonul îndrăgostiților.**

TVR 1

7,00 Ploaia de stele - rel.
8,20 Zorro - ep. 1, 2
9,10 Desene animate
10,00 Agenda electorală
10,15 Art-mania
11,00 Muzica da capo al fine
11,45 Garantat 100%
12,45 Tezaur folcloric
13,45 Arca Marinei... în Portul soacrelor
15,30 Auto Club
16,00 Fotbal Divizia A: **F. C. Argeş Piteşti-Oţelul Galaţi**, în direct
18,00 Fotbal Divizia A: **Universitatea Craiova-F. C. Braşov**, în direct
20,00 Jurnal * Sport * Meteo
20,30 Surprize, surprize
22,30 Niciodată nu e prea târziu - s.
23,20 Jurnal
23,25 Săptămâna sportivă
23,35 La limită - dramă, SUA,-1997

TVR 2

7,45 Alfred Hitchock prezintă... - rel.
8,35 Care pe care - rel.
9,20 Osia lumii
9,50 Lumea de mâine
11,50 Arta apărării
12,25 Aventuri în timp - doc.
13,35 Desene animate
14,00 Sabrina - s.
14,30 Ştiri
14,35 Atlas
15,00 Roadele iubirii - dramă, Franţa, 1997 - II
16,45 Timpul trecut: Avatarurile indienilor americani (II)
17,40 Top TVR 2
18,45 Telejurnal TVR 2
19,15 Lumini şi umbre - s.
19,50 Omul şi muzica la curtea lui Ludovic al XIV-lea - II
20,20 Adevărate poveşti hollywoodiene. John Belushi (II)
21,15 Familia şi legea - ep. 11
22,00 Fotbal: Meci din Campionatul Spaniei, în direct
23,55 Integrale
0,50 TVM. Mesager

PRO TV

7,00 Desene animate
9,00 Roar - ep. 1
9,45 Lois şi Clark - s.
10,30 Promotor
11,15 www.apropo.ro - magazin
11,45 Profesiunea mea, cultura
12,50 Ştirile Pro TV
13,00 Susan - s.
13,30 Dharma şi Greg - s.
14,00 Fotbal Divizia A: **Dinamo - FC Oneşti**, în direct
16,00 Ce se vede
16,30 Profashion
17,00 Steaua ta norocoasă - divertisment
19,00 Ştirile Pro TV
19,30 Chestiunea zilei - retrospectiva săptămânii
20,15 Mama noastră, ucigaşă în serie - comedie neagră, SUA, 1994, cu Kathleen Turner
22,00 Vacanţa mare la Pro TV
23,00 Golurile etapei Divizia A Ursus
23,05 Echipa condamnaţilor - s.
0,00 Femei fierbinţi - s.
1,00 Susan - rel.
1,30 Dharga şi Greg - rel.
2,00 Profashion - rel.
2,30 Ce se vede - rel.
3,00 Echipa condamnaţilor - rel.
3,45 Steaua ta norocoasă - rel.
5,45 Pro Motor - rel.
6,30 www.apropo.ro - rel.

TV ACASĂ

10,00 Ştirile de Acasă
10,30 Acasă la bunica - rel.
10,45 Căsuţa poveştilor
11,00 Dragoste şi putere - s., rel.
11,30 Fotomodele - s., rel.
12,15 Sânge din sângele meu - s., rel.
13,00 Ia-mă acasă!
13,30 Doctorul casei
14,00 Verdict: crimă! - s.
15,45 Copilul adus de mare - s.
16,30 Dragoste şi putere - s.
17,00 Prăjiturica - s.
17,30 Maria Isabel - s.
18,30 Acasă cu Ruxandra Săraru
19,30 Acasă la români
21,00 Philo se întoarce - acţiune, SUA, 1980, cu Clint Eastwood
23,10 Latino senzaţional

ANTENA 1

7,00 Astronomii şi ştiinţa lor
8,00 Averi fabuloase
8,55 Aerobic show
9,00 Aventuri în junglă - s.
9,30 Kelly - s.
10,00 Casa de piatră
10,30 Roata de rezervă
11,00 Orient Expres - talk show
13,00 Aventuri la Miami - s.
14,00 Reîntâlnire cu Jeannie - comedie, SUA, 1991
15,30 Tânărul Winston - dramă, Anglia, 1972
17,15 Clanul Popeştilor - s. divertisment
17,45 Fashion Club
18,10 Intrigi în Paradis - s.
19,00 Observator
20,00 Rebelii din Lima - acţiune, SUA, 1998
21,45 Observator
22,00 Omul din Kentuky - western, SUA, 1955, cu Burt Lancaster
0,00 Împotriva tuturor - thriller, SUA, 1997
1,30 Alegere greşită - dramă, SUA, 1995

TV ARAD

7,00 Documentar - Astronomii şi ştiinţa lor (ep. 2)
8,00 Ştiri TVA
8,30 Lumea mare a celor mici
8,50 Anunţuri
8,55 Aerobic show
9,00 Averi fabuloase - doc.
10,00 Casa de piatră
10,30 Roata de rezervă
11,00 Orient Expres - talk-show
13,00 Aventuri în Miami - s.
14,00 Reîntâlnirea cu Jeannie - comed. SUA, 1991
15,30 Tânărul Winston - f. Anglia, 1972
17,15 Clanul Popeştilor - s.
17,45 Fashion Club
18,00 Studio electoral
18,25 Anunţuri
18,30 Ştiri TVA
19,00 Observator
20,00 Rebelii din Lima - f. SUA, 1998
21,45 Ştiri TVA
În continuare program identic cu cel al Antenei 1

TV INTERSAT

9,00 Deschiderea programului
9,05 Desene animate
9,30 Film
10,30 Emisiune de tradiţii şi folclor - I
11,00 Ştiri
11,30 Din culisele grădinii zoologice - s.
12,00 Film pt. copii
13,30 Umbre - f., rel.
14,00 Enciclopedie canină: Caniche-ul
15,00 Ţinuturi veşnic sălbatice
16,00 Film
17,30 Emisiune de tradiţii şi folclor - II
18,00 Intersat cultural
18,30 Desene animate
18,45 Ştiri
19,30 Umor cu Romică Ţociu şi Cornel Palade
20,30 Casa de nebuni - s.
21,00 Film
22,30 Film
0,00 Ştiri
0,30 Erotica
1,30 Închiderea programului

ANIMAL PLANET

8,00 Vânătorul de crocodili
8,30 Aventurile vânătorului de crocodili
9,30 Noile aventuri ale lui Black Beauty
10,30 Un câine cu imaginaţie
11,30 Acvanauţii
12,30 Aventurile vânătorului de crocodili - 2 ep.
13,30 Spectacolul naturii cu Jeff Corwin
14,00 Salvaţi animalele!
15,00 Aventurile vânătorului de crocodili - 2 ep.
16,00 Spectacolul naturii
19,00 Acvanauţii
20,00 Aventurile vânătorului de crocodili - 2 ep.
21,00 Vânătorul de crocodili
22,00 Urgenţe veterinare
23,00 Supravieţuitorii
0,00 Neîmblânzita Amazonie
1,00 Teritoriul diavolului

BUDAPESTA 1

6,45 Lumea satului; 7,00 Mesajul trecutului; 9,00 Religie; 9,10 Zanzibar - emis. pt. tineri; 10,30 Dute-vino; 11,00 Unde? Ce? - mozaic de sâmbătă; 11,30 Emisiunea pensionarilor; 12,00 Fereastra - mag. informativ; 13,00 Ştiri; 13,05 Bravo TV; 14,00 Telesport; 15,10 Festival de operetă; 15,40 Delta; 16,00 Secolul nostru; 16,35 1100 ani în centrul Europei; 17,00 Să discutăm despre viitor; 17,20 Filme celebre; 17,50 Fotbal - campionatul Ungariei; 20,00 Loto-show; 20,30 Ştiri; 21,00 Bruhaha - cabaret; **22,00 Am visat cu tine - f. SUA**; 23,55 Telesport

BUDAPESTA 2

8,40 Lumea satului; **8,50 Cer senin** - s.; 9,40 Magazinul minorităţilor; 12,10 Rondo; **13,00 Circul Humberto** - s. Cehia; 14,00 Concert Demjen; **14,50 Muzeul filmului - f.**; **16,35 Compania aeriană - s.**; 17,55 Încotro?; 18,50 Şlagăr TV; 19,45 I. Q. Casino; 20,45 Poveste; 21,00 Ştiri, sport; 21,30 Cheful adolescenţilor; 22,00 Olimpiada mea - emis. lui Vitray Támás; 22,55 Maghiari celebri

VĂ RECOMANDĂM

PRO TV
ora 20,15:
„Mama noastră, ucigaşă în serie"

VĂ RECOMANDĂM

ANTENA 1
ora 20,00:
„Rebelii din Lima"

Student la Universitatea din New York, Hector Capra încearcă prin toate mijloacele disponibile să atragă atenţia lumii asupra aşa-ziselor reforme ale preşedintelui peruan Fujimori. Sperând să-şi atingă scopul ca toată lumea să-i afle ideile revoluţionare, tânărul acceptă într-o zi să-i acorde un interviu jurnalistului Bruce Nelson. La reîntoarcerea în ţara natală, Hector este însă arestat de oamenii lui Fujimori şi judecat. Casetele aflate în posesia lui Bruce devin astfel principala armă a acuzării.

PRIMA

7,00 Milagros - rel.
8,00 Taifas
12,55 Clip Art
13,00 Milagros - s.
14,00 Uncovered - rel.
15,00 Viper - s. rel.
16,00 Justiţie militară - s. rel.
16,55 Clip Art
17,00 Viper - s.
18,00 Focus
18,30 Impact
19,00 Cronica cârcotaşului
19,10 Justiţie militară - s.
20,00 Furia unei mame - dramă, SUA, 1991
21,50 Cronica cârcotaşului
22,00 Style
23,00 Detectivi de elită - s.
23,55 Clip Art
0,00 Focus - rel.
0,30 Impact - rel.

TELE 7 ABC

7,00 Ştiri
7,10 Bună dimineaţa, România!
9,00 Documentar - rel.
10,00 Ştiri
10,30 Economic ABC - rel
10,45 Gura lumii - rel.
11,00 Senzaţional - rel.
12,00 Măştile puterii - rel.
13,00 Ora unu a venit - rel.
13,10 Măştile puterii - rel.
14,00 Primul pas - rel.
15,00 Ştiri
15,30 Post Meridian
17,00 Daţi vina pe Corina
18,00 Documentar
20,00 Telejurnal
20,35 Economic ABC
20,50 Gura lumii
21,00 Senzaţional cu Dan Diaconescu
22,00 Reporter Tele 7
22,30 Telemedicina
0,00 Ştiri
0,30 Concert
1,45 Telejurnal - rel.
2,30 Economic ABC - rel.
2,50 Gura lumii - rel.
3,00 Documentar - rel.
4,00 Daţi vina pe Corina - rel.
5,00 Reporter Tele 7 - rel.
5,30 Concert

HBO

10,00 Papagalul şi comoara - comedie, SUA, 1998
11,30 Invadatorul - SF, SUA, 1996
13,15 Dorinţa unei mame - dramă, SUA, 1997
14,45 Beverly Hills Cop 3 - comedie, SUA, 1993
16,30 Preţul puterii - dramă, SUA, 1998
18,15 Uriaşul meu - comedie, SUA, 1998
20,00 În căutarea lui Richard - dramă, SUA, 1996
22,00 Stargate - s.
22,45 Rechinii atacă - thriller, SUA, 1999
0,15 Cinci zile într-o vară - dragoste, SUA, 1982

DISCOVERY

10,00 Jurassica
10,30 Salvaţi animalele!
11,00 În căutarea unor lumi dispărute
12,00 Dincolo de Tyrannosaurus Rex
13,00 Războinici ai vremurilor apuse
13,30 Construcţii ingenioase
14,00 Automobile în top
14,30 Primele zboruri
15,00 Imperiul solar
16,00 Aventuri la pescuit
16,30 Povestiri despre supravieţuire în Australia
17,00 Aventuri la pescuit
17,30 Discovery astăzi
18,00 Echipa timpului
19,00 Istoria motorului
19,30 Camioane clasice
20,00 Poliţişti moderni
20,30 Discovery astăzi
21,00 Poliţia subacvatică
22,00 Super-structuri
23,00 Deschizătorii de drumuri
0,00 Aripi
1,00 Forţa furtunii
2,00 Capitole roşii
2,30 Discovery astăzi
3,00 Echipa timpului

PRO TV INTERNAŢIONAL

0,00 Ştirile Pro TV
1,00 Chestiunea zilei pe scurt
1,10 Chestiunea zilei
2,50 Revista presei
3,00 Ştirile Pro TV
3,10 Profit
3,15 P(r)oezia
3,20 Profesiunea mea: cultura - rel.
4,15 Acasă la bunica
4,30 Viaţa bate filmul
5,15 Acasă la români
5,30 Doctorul casei
6,00 Ştirile Pro TV
6,30 Ştirile de Acasă
7,00 Bună dimineaţa, Pro TV e al tău!

ATOMIC TV

7,00 Selector
10,25 Reactor - rel.
10,30 Cinematomic - rel.
11,00 Atomix cu Oana - rel.
14,00 Interactiv
15,30 Proaspete şi Fierbinţi - hit-uri ale momentului
15,55 Reactor - ştirile zilei
16,00 Rockada - rel.
17,00 Selector
19,00 Atomix cu Mircea
21,55 Reactor - ştirile zilei
22,00 Atomic Café
22,30 Selector
23,00 Metropolis
0,00 Insomnia

TV 2

7,00 Magazin matinal; 7,30 Matineu; **9,30 Vipera** - s.; **10,15 Înger sălbatic** - s .; **11,00 O doamnă misterioasă** - s.; 12,00 Ofertă directă; 12,30 Ungaria, mâine; **13,10 Airport** - s.; **13,35 Riviera** - s.; **14,00 Bogaţi şi frumoşi** - s.; **14,25 Trepte spaniole** - s.; **16,10 Mac Gyver** - s. **17,00 Sunset Beach** - s.; **17,45 Îndrăgostiţi visători** - s; **18,10 Înger sălbatic** - s.; **18,40 Camila** - s .; 19,30 Fapte; 20,00 Roata norocului; **20,30 Vipera** - s.; **21,00 Agent dublu în acţiune** - s.; 21,55 Delincvenţi în goană - superpoliţişti în acţiune - doc.; 22,35 Urmă fierbinte; 23,00 Bună seara, Ungaria!; **23,50 Misiune periculoasă** - s. pol. SUA, ep. 1; **0,45 Inamicii juraţi** - s.; 1,40 Internet

PRO 7

7,00 Sam; 7,35 TAFF - magazin; **7,55 Mallorca** - s.; 8,50 Desene animate; **9,15 Cine-i şeful?** - s.; **9,45 Super-mămicile** - s.; **10,15 Fii tare, Cassie** - dramă, SUA, 1986, cu Rosanna Arquette; **12,05 Diagnostic - crimă** - s.; **13,05 Matlock** - s.; 14,00 Sam - magazinul amiezii; 15,00 Talkshow-uri; 18,00 Taff - magazin; **18,30 Sub un acoperiş** - s.; **19,00 Simpsonii** - s.; **20,00 Fam. Bundy** - s.; 20,30 Galileo - magazin ştiinţific; 20,55 Ştiri; **21,15 Bestia** - thriller, SUA, 1993, cu Alicia Silverstone; 23,05 Magazin erotic; **0,00 Jocul Angelei** - thriller erotic, SUA, 1996; **1,40 Spitalul de urgenţă** - s.

RTL

7,00 Şapte fix; 7,30 Bună dimineaţa!; 8,00 Opt fix; **8,30 Bogaţi şi frumoşi** - s.; **8,55 Între noi** - s. Germania; **9,25 Vremuri bune...** - s. Germania; **10,00 Fete de aur** - s.; 10,30 Mary Tyler Moore; **11,00 Dădaca** - s.; 11,30 Sabrina - talk; 12,30 Duel elev-profesor - concurs TV; 13,00 Magazinul amiezii; 14,00 Talkshow-uri; **18,00 Dădaca** - s.; **18,30 Între noi** - s. Germania; 19,00 Magazin regional; 19,30 Exclusiv magazin; 19,45 Ştiri, sport, meteo; 20,10 Exploziv magazin; **20,40 Vremuri bune, vremuri rele** - s. Germania; **21,15 Dr. Stefan Frank** - s.; **22,15 Spital municipal** - s.; 23,15 Stern TV - magazin; 1,00 Jurnalul nopţii; **1,30 Fete de aur** - s.

TV 5

13,05 100% Întrebări; 14,05 Timpul prezent; 15,00 Jurnal TV 5; **15,15 Julie Lescaut** - s.; 17,00 Jurnal TV 5; 17,15 Întrebări TV 5; 17,30 Magazin; 18,05 Piramide; 18,30 Întrebări pentru campion; 19,00 Jurnal TV 5; **19,15 Julie Lescaut** - s.; 21,00 Jurnal Elveţia; 22,05 Magazin; **23,15 Maisie** - s.; 1,00 Jurnal

EUROSPORT

9,30 Hochei CM - selecţiuni; 10,30 Fotbal - Eurogol magazin; 12,00 Pentatlon modern - CM, Seul; 13,00 Moto Trial-Cordoba (Spania); 13,30 Moto superbike - Spania; 14,00 Aventuri - Fulda Challenge (Canada); 14,30 Echitaţie - Cupa naţiunilor, La Baulle; 15,30 Hochei pe gheaţă; 18,00 Tenis - turneu WTA Berlin, optimi, în direct; 19,30 Curse camioane Dijon; 20,00 Motorsport magazin: 21,00 Auto - Indy Car, Rio de Janeiro; 22,00 Arte marţiale - Festival, Paris; 0,00 Fotbal - CE Suedia 1992, Anglia 1996; 1,00 Sporturi extreme; 2,00 Moto - superbike magazin.

VĂ RECOMANDĂM

PRIMA TV
20,00: Furia unei mame

Acuzată de o crimă pe care nu a comis-o, Annie Gallagher se vede obligată să ispăşească o pedeapsă de 15 ani închisoare. Sentinţa este extrem de dură, dar nimeni nu poate schimba nimic. Despre viaţa grea din închisorile pentru femei, Annie auzise destule, dar când trebuie să o simtă pe propria piele, situaţia este de-a dreptul dezastruoasă. Să supravieţuiască condiţiilor inumane şi persecuţiilor din închisoare este dificil, dar şi mai dureroasă este despărţirea de copiii săi, rămaşi în îngrijirea sorei.

VĂ RECOMANDĂM

ANTENA 1
20,00: Legea lui Angel

Campion olimpic la kick-boxing, Jacques Montaigne părăseşte Parisul pentru a se îndrepta spre o şcoală din sudul Californiei, unde urmează să-şi ia o diplomă în motoare şi să antreneze echipa locală. Aici, va găsi însă o lume extrem de violentă, o lume în care legea este făcută de bandele de cartier, dar mai ales de Angel Diaz. După lăsarea întunericului, nu numai că locuitorii nu mai cutează să iasă afară din case, dar nici măcar oamenii legii nu se aventurează prin cartierele întunecate.

TVR 1

7,00 Matinal național
9,00 TVR Iași
10,00 Agenda electorală
10,25 Agenția de plasare - rel.
10,55 TVR Cluj-Napoca
12,00 Teatrul Național de Televiziune prezintă: **Căsătorie imposibilă** - rel.
13,05 TVR Timișoara
14,00 Jurnal
14,15 CiberFan
14,30 Anul Calului - f., rel.
16,20 O vedetă... populară
17,00 Impas în doi
17,30 Studioul electoral
18,30 Fotbal Divizia A: FC **Brașov - Astra Ploiești**, în direct
19,50 Corect!
21,30 Jurnal * Meteo * Sport
20,55 Aventura diabolică - dramă, Marea Britanie, 1998, partea a doua
22,10 Jurnalul Academiei Cațavencu
22,25 În flagrant
23,00 Jurnalul de noapte
23,15 Lumea dansului
0,15 Café Corso

TVR 2

7,00 Femeia misterioasă - rel.
7,45 Alfred Hitchcock prezintă ... - s., rel.
8,35 Care pe care - rel.
9,15 Veni, video, vici! - rel.
9,30 Arca lui Noe - rel.
10,00 Puls 2000 - rel.
10,45 E dreptul tău! - rel.
11,15 Adevăratele povești hollywoodiene - rel.
12,00 Aventuri în timp - rel.
13,00 Desene animate
13,30 Nouă meșteri mari - rel.
13,45 Toți, împreună
14,45 Știri
14,50 Natura, o pasiune!
15,15 Care pe care!
16,00 Trupa DP2
17,00 Se întâmplă acum!
17,30 Femeia misterioasă - s.
18,25 Veni, video, vici!
18,45 Telejurnal TVR 2
19,15 Știri bancare
19,20 Tineri interpreți
19,40 Pantoful Cenușăresei - dramă, România, 1968
20,55 Minunile creației lui Dumnezeu - doc.
21,55 Călătorind prin țară
22,10 Alfred Hitchcock prezintă... „Întoarcerea lui Verge Likens" - s.
23,00 Știri
23,05 Lentila de contact
0,05 TVM. Mesager

PRO TV

7,00 Bună dimineața, Pro TV e al tău!
10,00 Agenda electorală
10,30 Tânăr și neliniștit - rel.
11,15 Jake și grăsanul - s.
12,00 Coarda întinsă - thriller, SUA, 1984
14,00 Tânăr și neliniștit - s.
15,00 Fotbal Divizia A: **UFC Rapid - FC Universitatea Craiova**, în direct
16,50 Sens unic
17,00 Știrile Pro TV
17,30 Viața bate filmul - show
18,20 Dădaca - s.
18,50 Chestiunea zilei pe scurt
19,00 Știrile Pro TV
19,50 Chestiunea zilei pe scurt
20,00 Walker - polițist texan - s.
21,00 Chestiunea zilei - ediție specială
21,30 Liga Campionilor, în direct
23,30 Știrile Pro TV
0,00 Fotbal: Rezumat UEFA
1,00 Jake și grăsanul - rel.
1,45 Dădaca - s. rel.
2,15 Știrile Pro TV
2,30 Coarda întinsă - rel.
4,30 Viața bate filmul - rel.
5,30 Babylon 5 - s.
6,30 Miracolul tinereții - s.

TV ACASĂ

10,00 Știrile de Acasă - rel.
10,30 Acasă la bunica - rețete culinare - rel.
10,45 Căsuța poveștilor - rel.
11,00 Dragoste și putere - rel.
11,30 90-60-90 Fotomodele - rel.
12,15 Sânge din sângele meu - rel.
13,15 Guadalupe - s.
14,45 Antonella - s.
15,45 Copilul adus de mare - s.
16,30 Dragoste și putere - s.
17,00 Desene animate
17,10 Acasă la români - muzică populară
17,15 Acasă la bunica - rețete culinare
17,30 Maria Isabel - s.
18,30 Știrile de Acasă
19,05 Sânge din sângele meu - s.
20,00 90-60-90 Fotomodele - s.
21,00 Femeia vieții mele - s.
22,00 Hannah și surorile ei - dramă, SUA, 1986
0,00 Închiderea programului Acasă

ANTENA 1

7,00 Observator
7,55 Aerobic Show
8,00 Dimneața devreme
10,00 Știri
10,10 Tot înainte - Senzații tari în junglă - comedie, Marea Britanie, 1970
12,00 Creatorul de vise - s.
13,00 Știri
13,15 Pericol iminent - s.
14,00 Camila - s.
15,00 Scandalul - s.
16,00 Suflet rebel - s.
17,00 Studio electoral
18,00 Intrigi în Paradis - s.
19,00 Observator
19,45 Studio electoral
20,00 Legea lui Angel - acțiune, SUA, 1989, cu Olivier Gruner
22,00 Observator
22,30 Marius Tucă Show
1,00 Navarro - s.
2,30 Scandalul - rel.
3,15 Suflet rebel - rel.
4,00 Intrigi în Paradis - rel.
5,30 Trei destine - s.

TV ARAD

7,00 Observator
7,55 Aerobic show
8,00 Știri TVA
8,30 Mileniul Trei
8,50 Anunțuri
9,00 Dimineața devreme
10,00 Știri
10,10 Tot înainte! - Senzații tari în junglă - comedie, Marea Britanie, 1971
12,00 Creatorul de stele - s. ep. 3
13,00 Știrile amiezii
13,15 Pericol iminent - ep. 7
14,00 Camila - ep. 15
15,00 Scandalul - ep. 30
16,00 Suflet rebel - ep. 32
17,00 Emisiune în limba germană
17,50 Anunțuri
17,30 Învățământ deschis la distanță
18,00 Studio electoral
18,30 Știri TVA
19,00 Observator
19,45 Studio electoral
20,00 Legea lui Angel - acțiune, SUA, 1990
În continuare program identic cu cel al Antenei 1

TV INTERSAT

9,00 Deschiderea programului
9,15 Revista presei
9,45 Muzică
9,50 Dulce ispită - s.
10,30 Desene animate
11,00 Știri - rel.
11,30 Mistere, farmece și miracole
12,00 Film
13,30 Emisiune în limba sârbă - rel.
14,00 Videoclipuri
14,10 Amintiri din anul 1981 - rel.
15,00 Studio electoral
16,00 Desene animate
16,30 Planeta video a copiilor
17,00 Emisiune în limba maghiară
18,00 Obiectiv economic
18,15 Comorile lumii
18,30 Haideți să ne jucăm!
18,45 Știri
19,30 Studio electoral
20,30 Farmacia de serviciu - s.
21,00 Forțele speciale de elită
22,00 Deșertul vorbește
22,30 Film
0,00 Știri - rel.
0,30 Erotica
1,30 Închiderea programului

ANIMAL PLANET

8,00 Lassie
8,30 Un câine cu imaginație
9,00 Hollywood Safari
10,00 Aventurile vânătorului de crocodili
11,00 Spectacolul naturii
12,00 Zig & Zag
12,30 Păsările
13,00 Cazurile judecătorului Wapner
14,00 Aventurile vânătorului de crocodili
15,00 Medic de animale
15,30 Spectacolul naturii
16,30 Acvanauții
17,00 Cazurile judecătorului Wapner
18,00 Aventurile vânătorului de crocodili
18,30 Salvați animalele!
19,00 Urgențe veterinare
19,30 Spectacolul naturii
20,00 Vânătorul de crocodili
21,00 Universul naturii
22,00 Urgențe veterinare

BUDAPESTA 1

6,45 Lumea satului; 7,00 Magazin matinal; **9,30 Bestia** - s.; 10,00 Doar astăzi! - mag. distractiv; **10,20 Vânt fierbinte** - s. Iugoslavia; **11,30 Totul pentru iubire** - s.; 13,00 Știri; 14,00 Programe pentru minorități; 15,00 Trecutul și prezentul cinematografiei ungare; **15,05 Piri știe totul** - f. Ungaria; 16,20 Jurnale de actualități din 1932; 16,35 Simfonia Budapestei; 17,00 Curs de lb. germană; 17,30 Religie; 18,00 Olimpiada mea - em. lui Vitray Tamas; 19,00 Jurnale regionale; 19,55 Sunete de bază; 20,00 Magazin de modă; 20,30 Știri; 21,00 Show juridic; 21,30 Fotbal: Liga Campionilor; 23,40 Știri; 0,15 Salon maghiar - mag. cultural; 0,45 Fotbal - Liga campionilor rezumate

BUDAPESTA 2

7,00 Matinal; 9,30 Panorama; 10,00 Frați clujeni - Sf. Gheorghe; 10,35 Gesturi înghețate; 11,05 Toldi; 12,00 Regele melodiei; **13,05 Vis californian** - s.; 13,50 Studio deschis; 14,00 Știrile amiezii; 15,00 Fum de aur; 17,00 Strada școlii; 18,30 Magazin handicapați; 19,00 Telesport; 20,40 Basme; 21,00 Știri, sport; 21,30 Neputincios; **23,15 Zona incredibilă** - s.; 0,05 Ora de închidere; 1,05 Oferta nopții

VĂ RECOMANDĂM

PRO 7

ora 21,15: Bestia

VĂ RECOMANDĂM

HBO

20,00: În căutarea lui Richard

Celebra piesă a marelui William Shakespeare, „Richard III", reprezintă izvorul de inspirație pentru actorul și regizorul Al Pacino în realizarea acestui film, care-și propune să prezinte povestea într-un mod accesibil publicului contemporan. Beneficiind de o distribuție de zile mari, „În căutarea lui Richard" insistă mai puțin asupra ascensiunii și decăderii temutului rege. În schimb, Al Pacino îndreaptă camera de filmat asupra lungului șir de repetiții, asupra propriei căutări, explorării istoriei și esenței shakespeariene.

PRIMA

7,00 Program pentru copii
10,00 Povestea Alpilor - s.
11,00 Sport Magazin
14,00 Exploziv
15,00 Viper - s. rel.
16,00 Justiție militară - s. rel.
17,00 Viper - s.
18,00 Focus
18,30 Impact
19,00 Cronica cârcotașului
19,10 Justiție militară - s.
20,00 Podul de pe râul Kwai - acțiune, SUA, 1957
22,00 Sex cu Nadine
23,00 Detectivi de elită - s.
0,00 Confesiuni erotice - s.
1,00 Focus - rel.
1,30 Impact - rel.

TELE 7 ABC

8,00 Știri
8,10 Senzațional - rel.
9,00 Țara spiridușilor
10,00 Tentații - rel.
10,30 Economic ABC - rel.
10,50 Gura lumii - rel.
11,00 Țara de dincolo de București - rel.
13,00 Ora unu a venit
13,05 Studioul Tudor Vornicu
16,00 Club ABC
16,30 Lumea misterelor
17,00 Rendez-vous la Tele 7
19,00 Telejurnal
19,45 Documentar
20,15 Derrick - s.
21,30 O noapte cu Adrian Păunescu
0,00 Știri
0,20 O noapte cu Adrian Păunescu - rel.
1,30 Rendez-vous la Tele 7 - rel.
2,30 Telejurnal - rel.
3,00 Lumea în clipa 2000 - rel.
4,00 Studioul Tudor Vornicu - rel.
6,45 Clipuri muzicale

HBO

10,00 Desene animate
11,00 Dragă, am micșorat copiii! - s.
11,45 Al 13-lea an - aventuri, SUA, 1999
13,15 Ed Wood - dramă, SUA, 1994, cu Johnny Depp
15,30 Război în Pentagon - comedie, SUA, 1998
17,15 Totul despre sex - s.
17,45 Freejack - SF, SUA, 1992, cu Emilio Estevez, Mick Jagger, Anthony Hopkins
19,30 Cinema Cinema
20,00 Romeo și Julieta - dragoste, SUA, 1996, cu Leonardo DiCaprio, Claire Dannes
22,00 Răscumpărarea - thriller, SUA, 1996, cu Mel Gibson
0,00 Vampirul din Brooklyn - suspans, SUA, 1995
1,45 Stargate - s.
2,30 Steaua Nordului - aventuri, SUA, 1995, cu Cristopher Lambert

DISCOVERY

10,00 Cele mai bune automobile britanice
11,00 Cazuri celebre de supraviețuire
11,30 Nebuni după avioane
12,00 Secretele adâncurilor
13,00 Jurassica
13,30 Călătorii în timp
14,00 Hitler
15,00 Aripi pe mare
16,00 Războiul zulușilor
17,00 Cea mai rapidă mașină din lume
18,00 Recordul mondial de viteză
19,00 Mașini extreme: Maniacii vitezei
20,00 Turnul din Pisa
21,00 Konkordski
22,00 Forța furtunii
23,00 Spitalul de urgență
0,00 Criminaliștii
1,00 Planeta singuratică: Hawaii
2,00 Câmpuri de bătălie
3,00 Comori dispărute ale Antichității

PRO TV INTERNAȚIONAL

0,00 Știrile Pro TV
0,30 Fotbal Divizia A: Dinamo-F. C. Onești
2,00 Acasă la români
3,30 Chestiuna zilei
4,00 Profashion
4,30 Ia-mă Acasă!
5,00 Acasă cu Ruxandra Săraru
6,00 Echipa mobilă
6,30 Steaua ta norocoasă
9,00 Profesiunea mea, cultura

ATOMIC TV

7,00 Selector
10,30 Romanian Top 100
12,30 File de poveste
13,00 Best of Extreme Sports - rel.
13,30 Cinematomic - rel.
14,00 K Lumea
16,00 Selector
18,30 Atomix cu Tudor - rel.
21,30 Febra - party music
22,30 Vibrații
23,30 Klub Bizzar
0,30 Insomnia

TV 2

7,00 Rădăcini; 7,30 Biblia pentru copii; 8,00 Matineu, desene animate; 10,00 Desene animate; 12,00 Party TV - magazin; 13,30 Lămâia; **14,00 Agentul dublu în acțiune** - s.; **15,00 Mowgli, fiul junglei** - s. av. SUA; **15,30 Dawson și prietenii** - s.; **16,30 De la unu la doi** - s.; **17,00 Buni prieteni** - s.; **17,30 Aventurile lui Simbad** - s.; **18,30 Hercules** - s.; 19,30 Fapte; 20,00 Cine sunt eu? - conc. tv; **20,30 Vipera** - s.; **21,00 Kickboxer 2** - f. acțiune, SUA; **22,50 Pumn mortal** - karate, SUA; **0,40 Quantum Leap** - s.; **1,35 Chef dur** - s.

PRO 7

8,00 Desene animate; **12,30 Babylon 5** - s. SF, SUA; 13,15 Desene animate; **13,40 Simpsonii** - s.; **14,40 Familia Bundy** - s., 2 ep.; **15,40 Jesse** - s. distr. SUA; **16,05 Prieteni** - s.; **16,35 Sabrina** - s; **17,00 Vrăjită** - s; **18,00 Buffy** - s; 19,00 Trandafiri de la fostul iubit - show; 20,00 Talk, talk, talk; 20,30 Max - magazin; 20,55 Știri, sport; **21,15 Acum și atunci - f. SUA,** cu Demi Moore, Christina Ricci; **23,20 Hydrotoxin - thriller/acțiune, SUA, 1991**, cu Pierce Brosnan; 1,00 TV Total; 2,20 Switch

RTL

7,15 Desene animate; 9,00 Disney Club; 11,55 Desene animate; **13,15 Boston College** - s.; 13,45 Auto - Formula 1, MP al Spaniei în direct; **15,20 Sălbaticii ani '70** - s.; **15,45 Meșterul casei** - s.; **16,50 Beverly Hills 90210** - s.; **17,50 Melrose Place** - s.; 18,35 Top of The Tops; 19,45 RTL Weekend; 20,10 Exploziv Weekend; 21,15 Căsătorie de vis - show; 23,05 Box extra; 23,15 Box - titlul mondial la super mijlocii, în direct; 0,15 Box - Campionatul Germaniei

TV 5

15,15 Magazin; 16,30 Paris Special; 17,00 Jurnal; 17,15 Întrebări TV 5; 17,30 Sport Africa; 18,05 Piramide; 18,30 Întrebări pentru campion; 19,00 Jurnal; 19,15 Banul public; 20,30 Autovision; 21,00 Jurnal Belgia; 21,30 Jurnal France 2; 22,05 Thalassa; 23,00 Jurnal TV 5; 23,15 Trimis special

EUROSPORT

9,30 Fun - Extremsports; 10,30 Motocros CM; 11,00 Fotbal U16: Polonia-România în direct; 12,45 Fotbal U16 -select.; 13,00 Moto - Trial CM, Cordoba; 13,30 Sportul puterii; 14,30 Hochei CM; 15,30 Auto - Formula 3000 Barcelona - în direct; 17,30 Ciclism - turul Romandiei; 18,00 Tenis - turneu WTA Hamburg; 19,30 Hochei CM St. Petersburg, în direct; 22,00 Fotbal; 23,00 Box - Londra; 0,00 Sportcentre; 0,15 Hochei CM St. Petersburg; 1,15 Snooker-Sheffield, finala

VĂ RECOMANDĂM

HBO

ora 20,00: Romeo și Julieta

Bine ați venit în Verona Beach, un mic oraș de coastă, o lume fascinantă, dar și violentă, fără trecut și fără viitor, condusă de două familii rivale: Montague și Capulet. Puternici, egoiști și lipsiți de milă, capii acestor familii sunt în stare de orice sacrificiu numai pentru a nu accepta vreun compromis. Acțiunea filmului debutează cu un prezentator de știri care anunță moartea lui Romeo Montague, după care se face un salt înapoi în timp, în vremurile când a început războiul dintre cele două familii. Sperând să aducă pacea între rivali, mai marele comunității organizează un impresionant bal mascat. Aici, Romeo o va cunoaște pe frumoasa Julieta și aici va începe emoționanta lor poveste de dragoste, sortită însă să aducă numai lacrimi și durere... La 400 de ani de la scrierea celebrei trageii shakespeariene, versiunea modernă a lui Baz Luhrmann se constituie într-o adevărată provocare. Regizorul mărturisea: „Întotdeauna mi-am dorit să fac «Romeo și Julieta». Această tragedie, născută dintr-o iubire interzisă, într-o lume în care domnește ura neîndurătoare și ucigașă, este una dintre poveștile care emoționează pe toată lumea, de la simplul măturător la regina Angliei. Am vrut să fac acest film în felul în care l-ar fi făcut chiar Shakespeare dacă ar fi fost regizor." În 1997, pelicula a fost nominalizată la Oscar (pentru regie artistică), iar un an mai târziu a câștigat Premiile BAFTA pentru muzică de film, regie artistică, scenariu și regie.

TVR 1

7,00 Ceasul deșteptător
8,00 Universul credinței
9,00 Desene animate
9,30 Kiki Riki Miki
11,00 Viața satului
12,30 Tezaur folcloric
13,20 De luni până duminică
14,00 Național TV Bingo Liberty
17,00 Blankenese - s.
17,55 Spectacolul lumii
18,25 Trupa de șoc
19,00 Justiție militară - s.
20,00 Jurnal * Meteo
20,25 Duminica sportivă
20,45 Din nou printre voi - comedie, SUA, 1987
22,15 Concert Celine Dion: Un deceniu de cântec
23,05 Jurnal
23,10 Pe față
0,10 Concert extraordinar YES la București (I)

TVR 2

7,00 „Lumini și umbre" - rel.
7,50 Armonii clasice - rel.
8,05 Omul și muzica - rel.
9,00 Orizont spiritual
9,35 Medalion de interpret
10,10 Ferma
11,10 Tip-top, mini-top
12,00 Arca lui Noe
12,35 Start Rec
13,25 Cai putere
14,00 Sabrina - s.
14,30 Știri
14,35 D'ale lu' Mitică
15,05 Nestor Burma: păpușa rusească - suspans, Franța, 1998
16,45 Galele TVR 2
17,45 Teatrul Național de Televiziune prezintă: Memoria teatrului
18,45 Telejurnal TVR 2
19,00 Două iubiri - comedie, Franța, 1995
20,55 Un secol de cinema
21,45 Familia și legea - s.
22,35 Știri
22,40 Desene animate
23,05 Știri
23,10 Teatrul Național de Televiziune prezintă: **Familia lui John** de Simpson Gray
1,00 TVM. Mesager

PRO TV

7,00 Șoimii călători - d.a.
7,20 Corey marinarul - d.a.
7,40 Mica sirenă - d.a.
8,30 Călătoriile lui Gulliver - d.a.
9,00 Super Abracadabra
9,30 Uriașul Harry - d.a.
11,00 Mileniul marilor schimbări: Secolul telescopului
12,00 Profeții despre trecut
12,50 Știrile Pro TV
13,00 Susan - s.
13,30 Echipa mobilă
14,00 Superbingo Pro TV
15,00 Formula 1: Marele Premiu al Spaniei - Live
16,45 Superbingo - Live
19,00 Știrile Pro TV
19,30 Sânge și vin - acțiune/thriller, Marea Britanie, 1997, cu Jack Nicholson
21,20 Procesul etapei
21,30 Divizia A: FC Steaua-FC Gloria - Live
23,30 Procesul etapei
0,00 Fotbal: Magazin Liga Campionilor
1,00 Femei fierbinți - s.
2,00 Susan - rel.
2,30 Echipa mobilă - rel.
3,00 Mileniul marilor schimbări - rel.
4,00 Profeții despre trecut - rel.
5,00 Profesiunea mea, cultura - rel.
6,00 Uriașul Harry - rel.
6,30 Miracolul tinereții - s.

TV ACASĂ

10,00 Acasă la bunica
11,00 Căsuța poveștilor - rel.
11,30 Ia-mă acasă! - rel.
12,00 Acasă cu Ruxandra Săraru - rel.
13,00 Acasă la români - rel.
14,00 Verdict: crimă! - s.
15,00 Fuga lui Tarzan - aventuri, SUA, 1936
16,35 Latino senzațional - rel.
17,00 Căsuța poveștilor
17,30 Maria Isabel - s.
18,30 Micuțele doamne - s.
20,15 Mare grijă la mutilare - suspans, SUA, 1974, cu Peter Falk
21,30 Hotel Grand - dramă, Marea Britanie, 1997 prima parte
23,20 Vremea de Acasă
23,25 Latino senzațional - rel.

ANTENA 1

7,00 Averi fabuloase
8,00 Credința și viața
8,55 Aerobic Show
9,00 Desene animate
10,00 Desene animate
10,50 Buni prieteni
11,40 Aventurile lui Sinbad - s.
12,30 Prima greșeală - comedie, SUA, 1932
13,00 Duminica în familie
16,00 Dependent de iubire - dramă, SUA, 1998, cu Barry Bostwick
18,00 Intrigi în Paradis - s.
19,00 Observator
19,50 TeleEurobingo Show
23,00 Criză conjugală - dramă, SUA, 1986, cu Donna Mills
1,00 Călătoria morții - SF, SUA, 1997, cu Michel Pare
3,00 Aventurile lui Sinbad - rel.
4,00 Prima greșeală - rel.
5,00 Intrigi în Paradis - rel.

TV ARAD

6,00 Averi fabuloase - ultimul episod
8,00 Credință și viață
8,55 Aerobic Show
9,00 Știri TVA
9,30 Lumea creștină
9,55 Anunțuri
10,00 Desene animate
10,50 Buni prieteni
11,40 Aventurile lui Sinbad - s.
12,30 Stan și Bran - Prima greșeală
13,00 Duminica în familie
16,00 Dependent de iubire - dramă, SUA, 1998
18,00 Muzică populară
18,25 Anunțuri
18,30 Știri TVA
19,00 Observator
19,50 TeleEurobingo show
În continuare program identic cu cel al Antenei 1

TV INTERSAT

9,00 Deschiderea programului
9,05 Desene animate
9,30 Film
10,30 Emisiune de tradiții și folclor - rel.
11,00 Film
11,30 Audio Star și invitații săi - rel.
13,30 Intersat cultural - rel.
14,00 Iubiți animalele
14,20 Blanche - s.
15,00 Aventurierii
15,30 Film
17,00 Intersat Sport Show
18,00 Marea junglă - s.
18,30 Desene animate
18,45 Retrospectiva știrilor săptămânii
19,30 Muzică populară
20,30 Casa de nebuni - s.
21,00 Lumea adâncurilor
21,15 Neon Rider - s.
22,00 Camera ascunsă
22,30 Film
0,00 Retrospectiva știrilor săptămânii - rel.
0,30 Erotica
1,00 Închiderea programului

ANIMAL PLANET

8,00 Vânătorul de crocodili
8,30 Aventurile vânătorului de crocodili
9,30 Un câine cu imaginație
10,30 Lassie
11,30 Cazurile judecătorului Wapner
12,30 Totul despre câini
13,30 Spectacolul naturii
15,00 Vânătorul de crocodili
16,00 Acvanauții - 2 ep.
17,00 Chemarea străbunilor
18,00 Totul despre câini
19,00 Animalele lui Aspinall
20,00 Salvați și salvatori
21,00 Îngrijitor în Parcul San Diego
22,00 Neîmblânzita Australie
23,00 Zoofobia
0,00 Viața printre feline
1,00 Supraviețuitorii: Lupul

BUDAPESTA 1

7,00 Magazinul gospodarilor; 7,30 Matinal; 8,20 Mesajul Bibliei; 8,30 Piața centrală; 10,00 Insula duminicală; 11,35 Clubul trei dorințe; 12,05 Creanga de aur 2000; 13,05 Ungaria mâine; 13,35 Clipele norocului; 14,00 Clinica TV; 14,25 Moștenirea maghiară; 14,50 Telesport; 17,05 Religie; 17,30 Șase magic - conc. tv. 18,00 Stimă științei, stimă lui mecena; 18,55 Telesport; 20,00 Săptămâna - informații, știri; 21,00 Creanga de aur 2000

BUDAPESTA 2

8,40 Religie; 10,55 Casa maghiară; 11,30 Zâmbet; 12,30 Du-te-vino; 13,00 Eco-viziune; 13,30 Deșteptul; 14,00 Mag. handicapați; 14,30 O jumătate de oră; 15,00 Festival de operetă; 15,30 Aero-magazin; 16,30 Halo; 17,00 Telesport; 18,35 Bruhaha - em. distractivă; 19,30 Rachid Taha; 20,00 Șasele magic; **20,25 Copilul pierdut** - f.; 22,05 Săptămâna; 22,45 Știri; 23,00 MM; 23,30 Telesport; 0,35 Piața centrală

VĂ RECOMANDĂM

RTL

ora 21,15: Primul cavaler

VĂ RECOMANDĂM

HBO

ora 20,00: Punct ochit, punct lovit

Fermecător și inteligent, Martin Q. Blank și-a înființat o mică „afacere", specializată pe... asasinarea oamenilor. Succesul pe care-l cunoaște nu este de ici de colo, dar Martin este într-un fel nemulțumit. Are impresia că viața se scurge pe lângă el, fără a realiza ceva. Încercând să caute „împlinirea și adevărul", ucigașul pleacă în orășelul natal Grosse Pointe, din Michigan, dorind să participe la reuniunea prilejuită de 10 ani de la terminarea liceului. Imaginea iubitei sale de pe băncile școlii Debi, îi încălzește sufletul, opunându-se parcă ultimei sale lovituri plănuite. Dar, cum să participi la reuniunea de 10 ani, să stai la taclale cu foștii colegi și prieteni și să nu le spui cu ce te ocupi în viața de zi cu zi?

PRIMA

7,00 Milagros - s. rel.
8,00 Taifas
12,55 Clip Art
13,00 Milagros - s.
14,00 Cronica cârcotașului
15,00 Viper - s.
16,00 Justiție militară - s.
16,55 Clip Art
17,00 Viper - s.
18,00 Focus * Sport * Meteo
18,30 Impact
19,00 Cronica cârcotașului
19,10 Justiție militară - s.
20,00 Masckenka - dramă, Marea Britanie, 1986, cu Cary Elwes
21,50 Cronica cârcotașului
22,00 Uncovered
23,00 Detectivi de elită - s.
23,55 Clip Art
0,00 Focus - rel.
0,30 Impact - rel.

TELE 7 ABC

7,10 Bună dimineața, România
9,00 Documentar
10,00 Știri
11,30 Economic ABC
10,45 Gura lumii - rel.
11,00 Senzațional cu Dan Diaconescu - rel.
12,00 Studioul Tudor Vornicu - rel.
13,00 Ora unu a venit - rel.
13,15 Studioul Tudor Vornicu - rel.
14,15 Cinetour - rel.
15,00 Știri
15,45 Post Meridian
17,00 Dați vina pe Corina
18,00 24 din 24
19,00 Dincolo de anul 2000
20,00 Telejurnal
20,35 Economic ABC
20,50 Gura lumii
21,00 Senzațional cu Dan Diaconescu
22,00 Măștile puterii
0,00 Știri
0,30 Concert
1,00 Ora unu a venit - rel.
1,10 Concert
1,45 Telejurnal
2,30 Economic ABC - rel.
2,50 Gura lumii - rel.
3,00 Dincolo de anul 2000 - rel.
4,00 Dați vina pe Corina - rel.

HBO

10,00 Surplus de bagaje - comedie, SUA, 1997
11,45 Desene animate
12,15 Pentru o cauză nobilă - SF, SUA, 2000
13,45 Ultima cină - suspans, SUA, 1995
15,15 Sânge fierbinte - dramă, Spania, 1997
17,00 Fiara - horror, SUA, 1984
18,30 Etajul al 4-lea - thriller, SUA, 1999
20,00 Regele popicelor - comedie, SUA, 1996
22,00 Romeo și Julieta - dragoste, SUA, 1996
0,00 La cină cu un gogoman - comedie, Franța, 1988
1,15 Camioane ucigașe - horror, SUA, 1997

DISCOVERY

10,00 Jurasica
10,30 Salvați animalele
11,00 Aventuri în Australia
11,30 Nick și elefanții fără fildeși
12,00 Africa neîmblânzită
13,00 Războinici ai vremurilor apuse: Vikingii
13,30 Construcții ingenioase
14,00 Automobile în top
14,30 Primele zboruri
15,00 Războaiele zulușilor
16,00 Aventuri la pescuit
16,30 Povestiri despre supraviețuire
17,00 Aventuri la pescuit
17,30 Discovery astăzi
18,00 Echipa timpului
19,00 Războiul lui Stalin cu Germania
20,00 Capitole roșii
20,30 Discovery astăzi
21,00 Feribotul Wahine
22,00 Echipa de salvare din Los Angeles
23,00 Forța furtunii
0,00 Experiențe nucleare
1,00 Miturile omenirii
2,00 Vânătorii de comori
2,30 Discovery astăzi
3,00 Echipa timpului

TV INTERNAȚIONAL

24,00 Știrile Pro TV
1,00 Chestiunea zilei pe scurt
1,10 Chestiunea zilei
2,50 Revista presei
3,00 Știrile Pro TV
3,10 Profit
3,15 P(R)oezia
3,20 Reforma la români - rel.
3,50 Urmărire generală - rel.
4,15 Acasă la bunica
4,30 Viața bate filmul
5,15 Acasă la români
5,30 Apropo.ro
6,00 Știrile Pro TV
6,30 Știrile de Acasă
7,00 Bună dimineața, Pro TV e al tău!

ATOMIC TV

7,00 Selector
10,25 Reactor - rel.
10,30 File de poveste - rel.
11,00 Atomix cu Ina - rel.
14,00 Interactiv
15,30 Proaspete și Fierbinți
15,55 Reactor
16,00 Aria 52 - rel.
17,15 Selector
19,00 Atomix cu Oana
21,55 Reactor - rel.
22,00 Cinematomic cu Ina
22,30 Best of Extreme Sports
23,00 Rockada
0,00 Insomnia

TV 2

6,30 Matinal; 7,30 Bună dimineața; **9,30 Vipera** - s.; **9,55 Înger sălbatic** - s.; **10,40 Plin de viață** - s.; **11,05 O femeie misterioasă** - s.; 12,00 Ofertă directă; 12,30 Internet; 13,10 Mamă-copil - magazin; **13,35 Riviera** - s.; **14,00 Bogați și frumoși** - s.; **14,25 Trepte spaniole** - s.; **16,10 Mac Gyver** - s.; **17,00 Sunset Beach** - s.; **17,45 Visători îndrăgostiți** - s.; **18,10 Înger sălbatic** - s.; **19,00 Camila** - s.; 19,30 Fapte; 20,00 Roata norocului; **20,30 Vipera** - s.; **21,20 J.A.G. - Justiție militară** - s.; **22,15 Dincolo de viață** - acțiune, SUA; 23,00 Bună seara, Ungaria!; 0,45 Merge în buzunar; **1,15 Masca** - dramă, SUA

PRO 7

7,40 Taff - magazin; **8,05 Mallorca** - s.; **8,35 Simpsonii** - s.; **9,25 Cine-i șeful?** - s; **9,55 Super-mămicile** - s.; **10,25 American Dreamers** - dramă, SUA, 1997; **12,05 Diagnostic - crimă!** - s.; **13,05 Matlock** - s.; 14,00 Sam - magazin; 15,00 Talkshow-uri; 18,00 Taff - magazin; **18,30 Afaceri de familie** - s., 2 ep.; **19,00 Simpsonii** - s.; **20,00 Fam. Bundy** - s.; 20,30 Galileo - magazin științific; **21,15 Spitalul de urgență** - s. SUA,. 1998; **22,15 Spitalul din Berlin** - s.; 23,20 Reportaj PRO 7 - Lupta pe autostradă; **23,50 Total Recall 2070** - SF, SUA, 1998; **0,40 Murder One** - s. pol. SUA, 1996

RTL

7,00 Șapte fix; 7,30 Bună dimineața!; 8,00 Opt fix; **8,30 Bogați și frumoși** - s.; 8,55 Între noi - rel.; **9,25 Vremuri bune, vremuri rele** - s.; **10,00 Fete de aur** - s.; 10,30 Mary Tyler Moore; **11,00 Dădaca** - s.; 11,30 Sabrina talk; 12,30 Duelul familiilor - concurs; 13,00 Magazinul amiezii; 14,00 Talkshow-uri; **18,00 Dădaca** - s.; **18,30 Între noi** - s.; 19,00 Bună seara! - magazinul landurilor; 19,30 Exclusiv - magazinul vedetelor; 19,45 Știri; 20,10 Exploziv - magazin; **20,40 Vremuri bune, vremuri rele** - s.; **21,15 Medicopter 117** - s.; **22,15 În numele legii** - s. pol. Germania; **23,15 Quincy** - s.; **0,15 Magnum** - s.; 1,10 Jurnalul nopții; **1,40 Fete de aur** - s.

TV 5

14,05 Documentar; 15,00 Jurnal; 15,15 Cinema; 17,00 Jurnal TV 5; 17,15 Întrebări TV 5; 17,30 Taxi pentru America; 18,05 Piramide; 18,30 Întrebări pentru campion; 19,00 Jurnal TV 5; 19,15 Cinema; 21,00 Jurnal Elveția; 21,30 Jurnal France; 22,05 Timpul prezent; 23,00 Jurnal TV 5; **23,15 Julie Lescaut** - s.

EUROSPORT

9,30 Hochei pe gheață CM, St. Petesburg; 11,30 Tenis WTA Hamburg, finala; 13,00 Eurogol magazin; 14,30 Eurosport Dream Team; 15,00 Triatlon Hawaii; 15,30 Hochei CM, în direct; 18,00 Fun/Extremport; 19,00 Fotbal - Eurosport Dream Team - conducătorii de joc; 19,30 Hochei CM - St. Petersburg, în direct; 22,00 Box, calificări pentru Sydney; 23,30 Hochei CM - selecțiuni; 1,00 Golf - Londra.

VĂ RECOMANDĂM

PRIMA TV

ora 20,00: Maschenka

Refugiat în Berlin, în urma Revoluției ruse din 1917, Ganin duce dorul unui singur lucru: frumoasei sale iubite Maschenka. De multă vreme nu mai știe nimic de ea, iar veștile care-i parvin într-un târziu nu sunt deloc îmbucurătoare. Femeia s-a căsătorit tot cu un refugiat rus care, stupoare, locuiește în aceeași clădire cu Ganin. Mai mult, în scurtă vreme, Maschenka va veni la Berlin, pentru a locui împreună cu soțul său. Apropiata revedere declanșează în inima și mintea lui Ganin un adevărat potop de amintiri, aruncându-l pe tărâmul reveriei...

VĂ RECOMANDĂM

HBO

ora 20,00: Regele popicelor

Cândva, în vremurile sale de glorie, Roy Munson era campion la bowling și nimeni nu cuteza să-i stea în față. Subit însă, norocul l-a părăsit și, cu un pic de „ajutor" din partea escrocului Ernie McCraken din campion, Roy a ajuns să fie uitat de toți și disprețuit. Mai mult, în orășelul său natal, numele Munson a devenit sinonim cu „eșec". Când îl cunoaște în Pennsylvania pe Ishmael, Roy realizează că acesta ar putea fi biletul său de întoarcere în „lumina reflectoarelor"

TVR 1

7,00 Matinal național
9,00 TVR Iași
10,00 Agenda electorală
10,25 Puncte cardinale
10,50 Drumul spre Europa
11,00 TVR Cluj-Napoca
12,05 Cazuri ciudate - s. rel.
12,55 TVR Timișoara
14,00 Jurnal
14,15 CiberFan
14,30 Repere sacre
15,00 Oameni ca noi
15,30 Conviețuiri... sub aripa muzei
16,00 Emisiune în limba maghiară
17,00 La telefon, muzica populară!
17,30 Studio electoral
18,30 Medicina pentru toți
19,00 Corect!
19,10 Avanpremieră Știri
19,15 Sunset Beach - s.
20,00 Jurnal * Meteo * Sport
20,55 Anul Calului - dramă, SUA, 1997, cu Neil Young
22,45 Jurnalul Academiei Cațavencu
23,00 Nu trageți!
23,15 Jurnalul de noapte
23,30 A-Facerea
0,15 Secolul XX văzut de David Frost

TVR 2

7,00 Femeia misterioasă - rel.
7,45 Document istoric - rel.
8,40 Care pe care - rel.
9,20 Veni, video, vici - rel.
9,35 Arta apărării - rel.
10,10 Buzunare mari și mici
11,00 Atlas - rel.
11,30 Grădina lui Cupidon - rel.
12,45 Virtuozi ai instrumentelor populare
13,00 Desene animate
13,30 Tribuna partidelor parlamentare
14,00 Toți, împreună
14,45 Știri
14,50 Natura, o pasiune!
15,15 Care pe care!
16,00 Trupa DP 2
17,00 Se întâmplă acum
17,30 Femeia misterioasă - s.
18,25 Veni, video, vici!
18,45 Telejurnal TVR 2
19,20 Nouă meșteri mari
19,35 Credo
20,35 Enigmatica Terra
21,05 Puls 2000
21,55 Călătorind prin țară
22,10 Alfred Hitchcock prezintă... „Dansul maimuței" - s.
23,05 Știri
23,05 Lentila de contact
0,15 TVM. Mesager

PRO TV

7,00 Bună dimineața, Pro TV e al tău!
10,00 Agenda electorală
10,30 Tânăr și neliniștit - rel.
11,25 Jake și grăsanul - s.
12,25 Niște hoți netoți - comedie, SUA, 1988
14,15 Capcană pentru asasin - f., rel.
16,00 Tânăr și neliniștit - s.
16,50 Sens unic
17,00 Știrile Pro TV
17,30 Viața bate filmul - show
18,20 Dădaca - s.
18,50 Chestiunea zilei pe scurt
19,00 Știrile Pro TV
19,50 Chestiunea zilei pe scurt
20,00 Nikita - s.
21,00 Chestiunea zilei
21,30 Liga Campionilor, în direct
23,30 Știrile Pro TV
0,00 Fotbal: Rezumat UEFA
1,00 Jake și grăsanul - s.
1,45 Sărutul văduvei - thriller, SUA, 1994
3,15 Știrile PRO TV
3,30 Niște hoți netoți - f., rel.
5,00 Viața bate filmul - rel.
6,00 Babylon 5 - s.
6,35 Miracolul tinereții - s.

TV ACASĂ

10,00 Știrile de Acasă - rel.
10,30 Acasă la bunica - rel.
10,45 Căsuța poveștilor - rel.
11,00 Dragoste și putere - rel.
11,30 90-60-90 Fotomodele - rel.
12,15 Sânge din sângele meu - rel.
13,15 Guadalupe - s.
14,45 Antonella - s.
15,45 Copilul adus de mare - s.
16,30 Dragoste și putere - s.
17,00 Desene animate
17,10 Acasă la români - muzică populară
17,15 Acasă la bunica - rețete culinare
17,30 Maria Isabel - s.
18,30 Știrile de Acasă
19,05 Sânge din sângele meu - s.
20,00 90-60-90 Fotomodele - s.
21,00 Femeia vieții mele - s.
21,55 Nu vă osteniți să bateți la ușă - f. SUA, 1952
23,25 Acasă la români - rel.
0,00 Închiderea programului

ANTENA 1

7,00 Observator
7,55 Aerobic Show
8,00 Dimineața devreme
10,00 Știri
10,10 Călătorie sprâncenată - comedie, Franța, 1973
12,00 Creatorul de vise - s.
13,00 Știri
13,15 Pericol iminent - s
14,00 Camila - s.
15,00 Scandalul - s.
16,00 Sufelt rebel - s.
17,00 Studio electoral
18,00 Intrigi în Paradis - s.
19,00 Observator
19,45 Studio electoral: Se caută primar
20,00 Dave - președinte pentru o zi - comedie, SUA, 1993, cu Kevin Kline
22,30 Observator
22,30 Marius Tucă Show
1,00 Navarro - s.
2,30 Scandalul - rel.
3,15 Suflet rebel - rel.
4,00 Camila - rel.
4,45 Pericol iminent - rel.
5,30 Trei destine - s.

TV ARAD

7,00 Observator
7,55 Aerobic show
8,00 Știri TVA
8,30 Divertisment
8,50 Anunțuri
9,00 Dimineața devreme
10,00 Știri
10,10 Călătorie... sprâncenată - comedie, 1973
12,00 Creatorul de stele - s.
13,00 Știrile amiezii
13,15 Pericol iminent - s.
14,00 Camilla - s.
15,00 Scandalul - s.
16,00 Sufletul rebel - s.
17,00 Mileniul Trei
17,20 Anunțuri
17,30 Învățământ Deschis la Distanță
18,00 Studio electoral
18,30 Știri TVA
19,00 Observator
19,45 Studio electoral
20,00 Dave, președinte pentru o zi - comedie, SUA, 1993
22,00 Știri TVA
În continuare program identic cu cel al Antenei 1

TV INTERSAT

9,00 Deschiderea programului
9,15 Revista presei
9,45 Muzică populară
9,50 Dulce ispită - s.
10,30 Desene animate
11,00 Știri - rel.
11,30 Mistere, farmece și miracole
12,00 Imunitate diplomatică - film
13,30 Săptămâna sportivă arădeană - rel.
14,00 Videoclipuri
14,15 Maeștrii cascadoriei
15,00 Ținuturi veșnic sălbatice - rel.
16,00 Desene animate
16,30 Album de familie - film, partea a doua
18,00 Emisiune în limba sârbă
18,30 Haideți să ne jucăm!
18,45 Știri * Meteo * Sport * Publicitate * Vocea străzii
19,30 Studio electoral
20,30 Farmacia de serviciu - s.
21,00 Amintiri din anul 1981
22,00 HI-TECH
22,30 Film
0,00 Știri - rel.
0,30 Erotica
1,30 Închiderea programului

ANIMAL PLANET

8,00 Lassie: Marea evadare
8,30 Un câine cu imaginație
9,00 Hollywood Safari
10,00 Aventurile vânătorului de crocodili
11,00 Spectacolul naturii
12,00 Zig & Zag
12,30 Păsările
13,00 Cazurile judecătorului Wapner
14,00 Aventurile vânătorului de crocodili
15,00 Medic de animale
15,30 Spectacolul naturii
16,30 Acvanauții
17,00 Cazurile judecătorului Wapner
18,00 Aventurile vânătorului de crocodili
18,30 Salvați animalele!
19,00 Urgențe veterinare
18,30 Spectacolul naturii
20,00 Vânătorul de crocodili
21,00 Spectacolul animalelor
22,00 Urgențe veterinare

BUDAPESTA 1

6,42 Magazin matinal; 6,45 Lumea satului; 7,00 Emisiune informativă; **9,30 Bestia** - s.; 10,00 Doar astăzi! - magazin; **10,20 Vânt fierbinte** - s.; **11,30 Totul pentru iubire** - s.; 13,00 Magazin informativ; 14,00 Magazinul minorităților; **15,00 Făclie** - teatru TV; 16,30 Viitorul oazei terestre; 16,50 Energia ABC; 17,00 Emisiune pentru copii; 17,30 Punct verde; 18,00 File de cronică; 18,30 Cronică catolică; 19,00 Știri; 20,00 Elan - economia în mișcare 20,30 Știri, sport; 21,00 Panorama; 21,30 Telesport - Liga Campionilor; 23,40 Știri; 23,50 Actual; 0,15 Aventuri la limita realității; 0,45 Telesport - Liga Campionilor

BUDAPESTA 2

7,00 Matinal; 9,30 Din melodie în melodie; 10,00 Max Bill la Budapesta; 11,05 Toldi; 12,05 Regele melodiei; 12,45 Valori de patrimoniu; **13,05 Vis californian** - s.; 13,50 Studio deschis; 14,00 Magazin informativ; 15,00 Emisiunea pensionarilor; 15,30 Fereastră - magazin informativ; 17,30 Strada școlii; 18,30 Ora de primire; 19,00 Telesport - Fotbal; 20,40 Desene animate; 21,00 Știri; 21,30 Discuții despre psihanaliză; **22,25 Necuvincios pentru un domn** - f.; 0,25 Ora de închidere

VĂ RECOMANDĂM

HBO

ora 18,30: Etajul al 4-lea

VĂ RECOMANDĂM

ANTENA 1

ora 20,00: Dave - Președinte pentru o zi

Dave Kovic conduce o agenție de plasare a forței de muncă și treaba pe care o face îi aduce destule mulțumiri. Dave este un om special, nu numai datorită bunătății și blândeții sale, ci și pentru că seamănă izbitor de mult cu președintele Statelor Unite, Bill Mitchell. Într-una din zile, bărbatul primește un telefon de la șeful Serviciului Secret care-i propune o „afacere": să-l înlocuiască pe primul om în stat la o întâlnire care se anunță destul de riscantă. Toate lucrurile merg bine și nimeni nu-și dă seama de substituția făcută. Pe seară însă, adevăratul președinte suferă un atac de cord în circumstanțe mai „speciale": în compania amantei sale. Dorind ca acest lucru să fie păstrat secret, oamenii de încredere ai lui Mitchell apelează la serviciile lui Dave pentru a juca rolul președintelui, până când acesta se reface complet.

PRIMA

7,00 Program pentru copii
10,00 Producție locală
12,00 Bilanț
12,30 Producție locală
13,00 Motor - rel.
14,00 Detectivi de elită - rel.
14,55 Clip Art
15,00 Uncovered - rel.
16,00 Creaturi sălbatice - s.
16,55 Clip Art
17,00 Obiectiv
18,00 Focus
18,30 Impact
19,00 Perechea potrivită
19,30 21
20,00 Un corp perfect - dramă, SUA, 1997, cu Amy Jo Johnson
21,50 Poveste pe gheață - dramă, Canada, 1990, cu Rachel Crawford
0,00 Focus - rel.
0,30 Impact - rel.

TELE 7 ABC

8,00 Știri
8,30 Documentar
9,30 Dați vina pe Corina - rel.
10,00 Țara spiridușilor - rel.
11,00 Lumea în clipa 2000 - doc.
12,00 Cântecul și casa lui
13,00 Ora unu a venit
15,45 Cinetour
16,15 Cutia muzicală
17,00 Forța destinului
18,00 Galele Tele 7
18,55 Pariul Trio + Loto
19,00 Telejurnal
19,45 Dincolo de anul 2000 - doc.
21,00 Senzațional cu Dan Diaconescu
21,55 Pariul Trio - Loto
22,00 Cenaclul „Totuși iubirea", cu Adrian Păunescu
0,00 Știri
0,15 Cenaclul - rel.
1,15 Ora unu a venit - rel.
4,00 Telejurnal - rel.
4,30 Forța destinului - rel.
5,30 Cutia muzicală - rel.
6,20 Clipuri muzicale

HBO

10,00 Îngerii și echipa de fotbal - comedie, SUA, 1997
11,30 Dragă, am micșorat copiii! - s.
12,15 Ape ostile - acțiune, SUA, 1997
13,45 Ziua Independenței - SF, SUA, 1996
16,15 Puterea - thriller, SUA, 1997
18,15 Gattaca - SF, SUA, 1997
20,00 Punct ochit, punct lovit - comedie, SUA, 1997
21,45 Părțile intime - dramă, SUA, 1996
23,30 Demascarea - acțiune, SUA, 2000
1,15 Viață dublă - thriller, SUA, 1995

DISCOVERY

10,00 Nick și vidra uriașă
10,30 Somn violent
11,00 Știința urmelor
12,00 Liliecii - vampiri
13,00 Pasiunea volanului
13,30 Pasiunea pentru automobile
14,00 Dinozaurii
15,00 În căutarea unor lumi dispărute
16,00 Galeria răufăcătorilor: Bonnie & Clyde
17,00 Arme de război
18,00 Ultima mare aventură a secolului: Cu balonul în jurul lumii
19,00 Vânătorul de crocodili
19,30 Veterinari în Africa
20,00 Jurassica
21,00 Comori dispărute ale antichității
22,00 Secretele piramidelor
23,00 Piramida blestemată
0,00 Mari egipteni
1,00 Deschizătorii de drumuri
2,00 Cele mai bune automobile britanice
3,00 Planeta singuratică

PRO TV INTERNAȚIONAL

0,00 Știrile Pro TV
0,30 Fotbal Divizia A: Steaua - Gloria
2,00 Procesul etapei
3,30 Vacanța Mare
4,30 Acasă la români
5,30 Doctorul casei
6,00 Superabracadabra
7,30 www.apropo.ro
8,00 Echipa mobilă
8,30 Promotor
9,00 Profeții despre trecut

ATOMIC TV

7,00 Selector
11,30 Atomic Café - rel.
12,00 Reactor
12,30 Vot - rel.
13,30 Hai Hui
14,00 Interactiv
16,00 Selector
18,30 Atomix cu Michelle - rel.
21,30 Selector
23,30 Insomnia

TV 2

7,00 Gânduri de dimineață; 7,30 Zoo în rucksac; 8,00 Matineu TV; 10,00 Desene animate; **12,00 Parker Lewis** - s.; **12,25 Jenny** - s.; 12,50 Pui de leopard - doc.; 13,35 Sport; **14,00 Insigna șerifului** - f.; **15,40 Baywatch** - s.; **16,40 Mac Gyver** - s.; **17,35 Knight Rider Team** - s.; **18,30 Xena** - s.; 19,30 Știri, fapte; **20,45 Vipera** - s.; **21,10 Din junglă în junglă** - f.; **23,10 Colombo** - s. pol.; 0,30 Polițistul glumeț; **1,20 Sub Rangon** - f.

PRO 7

7,15 Jesse - s.; 7,40 Desene amimate; 12,00 Cinema Tv; **12,45 Superman** - s.; **13,35 Flipper** - s.; **14,30 American Dreamers** - dramă, SUA, 1997 cu Kevin Bacon; **16,00 Aventurile lui Sinbad** - s. SUA; **17,00 Viper** - s.; **17,55 Karate Kid 3** - acț. SUA, 1989 cu Ralph Macchio; 20,00 Lumea minunilor; 20,55 Știri; **21,15 Șapte luni** - thriller, horror Germania, 1997; 23,15 Focus TV; **0,15 Girl 6** - comedie, SUA, 1996, cu Theresa Randle

RTL

7,15 Desene amimate; 8,30 Disney Club; 10,15 Auto - Formula 1 MP al Spaniei în direct; **11,15 Party of Five** - s.; **12,05 Echipa specială** - s.; 14,00 Formula 1 - numărătoarea inversă; 15,00 Formula 1 - cursa în direct; 16,45 Formula 1 - comentarii; 17,50 Speed - momente periculoase; 18,45 Exclusiv - Star magazin; 19,45 Știri, sport, meteo; 20,10 Acțiuni dramatice de salvare; **21,15 Primul cavaler** - aventuri, SUA, 1994, cu Richard Gere, Sean Connery; 0,00 Spiegel TV; 0,45 Reportaj - Vânătoarea naziștilor; 1,55 Prime Time

TV 5

11,00 Jurnal TV5; 11,15 Tineri reporteri; 13,30 Jurnal France 3; 14,05 Magazin; 15,00 Jurnal TV 5; 15,15 Harta comorii; 17,15 Întrebări TV5; 17,30 Telecinema; 18,05 Chioșc; 19,00 Jurnal TV5; 19,15 Duminici de sărbătoare; 21,00 Jurnal Belgia; 22,05 Magazin; 23,00 Jurnal; **23,15 Hai să facem un copil** - f.

EUROSPORT

9,30 Ciclism montan - Cross Country CM; 10,00 Aventuri - ape sălbatice; 11,00 Atletism - Philadelphia; 12,00 Auto - Formula 3000 Barcelona; 13,30 Fotbal - drumul spre CE 2000; 14,30 Fotbal - legende ale CE Anglia; 16,30 Ciclism - Turul Romandiei; 17,00 Ciclism - Turul Romandiei în direct, ultima etapă; 18,15 Tenis - turneu WTA Hamburg; 19,30 Hochei CM St. Petesburg în direct; 22,00 Fotbal - Cupa Franței în direct, finala: CFA Calais-FC Nantes; 0,00 Sportcentre; 0,15 Hochei pe gheață CM St. Petesburg.

VĂ RECOMANDĂM

PRO TV

ora 19,30: Sânge și vin

Alex este un vânzător de vinuri, a cărui viață și afacere, fără a-și da seama, iau o turnură tot mai dramatică. Fiul, Jason, îl urăște, soția Suzanne are probleme mari cu băutura, iar el are o aventură extraconjugală cu Gabriella o lucrătoare originară din Cuba. În timpul unei întâlniri romantice, Gabriella îi spune lui Alex că una din familiile pentru care muncește are în seiful din dormitor un colier cu diamante, ce valorează ușor câteva milioane de dolari. Amator de un câștig rapid și facil, care l-ar salva din muntele de datorii, vânzăorul de vinuri se aliază cu Victor, un adevărat criminal, expert în deschiderea seifurilor...

VĂ RECOMANDĂM

ROMÂNIA 1

ora 20,40: Din nou printre voi

Când Lucy Chadman, soția cunoscutului chirurg plastic, Jason Chadman moare în urma înecării cu o aripă de pui, toată lumea pare îndurerată. Înmormântarea este cu adevărat emoționantă, dar după asta toți pleacă pe la casele lor și uită de Lucy, ca și cum nu ar fi existat. Toți, cu excepția surorii acesteia, Zelda, care ține un mic magazin de cărți de... vrăjitorie. Într-una din aceste „opere", Zelda găsește o incantație care poate trezi morții la viață.

TVR 1

12,00 Surprize, surprize - rel.
14,00 Jurnal
14,15 TVR Craiova
15,00 Pro Patria
16,00 Emisiune în limba maghiară
17,30 Studioul electoral
18,30 Agenția de plasare
19,00 Corect
19,10 Avanpremieră Știri
19,15 Sunset Beach - s.
20,00 Jurnal * Meteo * Sport
20,55 Iartă-mă! O provocare pentru toți cei care s-au certat cu o persoană dragă și acum vor să se împace
21,55 Cu ochii'n 4
22,35 Jurnalul Academiei Cațavencu
22,50 Cazuri ciudate - s.
23,40 Jurnal de noapte
23,55 Marele Jazz

TVR 2

12,00 Tip-top, mini-top - rel.
12,45 Din folclorul popoarelor
13,00 Desene animate
13,30 Rapsozii satelor - rel.
13,45 Antologia jocului - rel.
14,00 Toți, împreună
14,45 Știri
14,50 Desene animate
15,15 Care pe care, o nouă provocare!
16,00 Trupa DP 2
17,00 Se întâmplă acum!
17,30 Femeia misterioasă - s.
18,25 Veni, video, vici!
18,45 Telejurnal TVR 2
19,15 Știri bancare
19,20 Virtuozi ai instrumentelor populare
19,35 Punct și de la capăt
21,10 E dreptul tău!
21,40 Afaceri la cheie
22,00 Sport Plus
0,30 TVM. Mesager

PRO TV

7,00 Bună dimineața, Pro TV e al tău!
10,00 Nemuritorul - s.
10,50 Tânăr și neliniștit - rel.
11,40 Jake și grăsanul - s.
12,30 Ginerele cu bucluc - comedie, Noua Zeelandă/SUA, 1990
14,15 Sânge și vin - f., rel.
16,00 Tânăr și neliniștit - s.
16,50 Sens unic
17,00 Știrile PRO TV
17,30 Viața bate filmul - talk show
18,20 Dădaca - s.
18,50 Chestiunea zilei pe scurt
19,00 Știrile PRO TV
19,50 Chestiunea zilei pe scurt
20,00 Capcană pentru asasin - dramă, SUA, 1993
21,55 Știrile PRO TV
22,00 Chestiunea zilei
23,30 Știrile PRO TV
23,50 Fotbal - Rezumat Divizia A
1,00 Jake și grăsanul - rel.
1,45 Dădaca - s.
2,15 Știrile PRO TV
2,30 Ginerele cu bucluc - f. rel.
4,00 Viața bate filmul - rel.
5,00 Babylon 5 - s.
6,00 Miracolul tinereții - s.

TV ACASĂ

10,00 Căsuța poveștilor - rel.
10,30 Doctorul casei - rel.
11,00 Dragoste și putere - rel.
11,30 Ia-mă acasă! - rel.
12,00 Columbo - Mare grijă la mutilare - f., rel.
13,15 Guadalupe - s.
14,45 Antonella - s.
15,45 Copilul adus de mare - s.
16,30 Dragoste și putere - s.
17,00 Căsuța poveștilor
17,10 Acasă la români - muzică populară
17,15 Acasă la bunica - rețete culinare
17,30 Maria Isabel - s.
18,30 Știrile de Acasă
19,05 Sânge din sângele meu - s.
20,00 90-60-90 Fotomodele - s.
21,00 Femeia vieții mele - s.
22,00 Mâna - f. SUA, 1981
0,00 Închiderea programului

ANTENA 1

7,00 Observator
7,55 Aerobic Show
8,00 Dimineața devreme
10,00 Știri
10,10 Rămășițele gloriei - dramă, SUA, 1986
12,00 Creatorul de stele - ep. 1
13,00 Știri
13,15 Pericol iminent - s.
14,00 Camila - s.
15,00 Scandalul - s.
16,00 Suflet rebel - s.
17,00 Știri
17,25 Intrigi în Paradis - s.
19,00 Observator
19,45 Ultimul pod de pe Rin - acțiune, SUA, 1969, cu George Segal
22,00 Observator
22,30 Marius Tucă Show
1,00 Navarro - s.
2,30 Scandalul - rel.
3,15 Suflet rebel - rel.
4,00 Intrigi în Paradis - rel.
5,30 Trei destine - s.

TV ARAD

7,00 Observator
7,55 Aerobic show
8,00 Știri TVA
8,30 Muzică populară
8,55 Anunțuri
9,00 Dimineața devreme
10,00 Știri
10,10 Rămășițele gloriei - dramă, SUA, 1986
12,00 Creatorul de stele - s.
13,00 Știrile amiezii
13,15 Pericol iminent - s.
14,00 Camilla - s.
15,00 Scandalul - s.
16,00 Suflet rebel - s.
17,00 Știri
17,25 Divertisment
17,50 Anunțuri
18,00 Învățământ Deschis la Distanță
18,30 Știri TVA
19,00 Observator
19,45 Ultimul pod de pe Rin - acțiune, SUA,1969
22,00 Știri TVA
În continuare program identic cu cel al Antenei 1

TV INTERSAT

9,00 Deschiderea programului
9,15 Revista presei
9,45 Muzică
9,50 Dulce ispită - s.
10,30 Desene animate
11,00 Retrospectiva știrilor săptămânii - rel.
11,30 Mistere, farmece și miracole
12,00 Film
13,30 Marea junglă - s.
14,00 Lumea adâncurilor - rel.
14,15 Neon Rider - s.
15,00 Intersat Sport Show - rel.
16,00 Desene animate
16,30 Album de familie - film, prima parte
18,00 Săptămâna sportivă arădeană
18,30 Haideți să ne jucăm
18,45 Știri * Meto *Sport * Vocea străzii
19,30 Aligatorul
20,30 Farmacia de serviciu - s.
21,00 Imunitate diplomatică - film
22,30 Film
0,00 Știri
0,30 Erotica
1,30 Închiderea programului

ANIMAL PLANET

8,00 Lassie
8,30 Un câine cu imaginație
9,00 Hollywood Safari
10,00 Aventurile vânătorului de crocodili
11,00 Spectacolul naturii
12,00 Zig & Zag
12,30 Păsările
13,00 Cazurile judecătorului Wapner
14,00 Aventurile vânătorului de crocodili
15,00 Medic de animale
15,30 Spectacolul naturii
16,30 Acvanauții
17,00 Cazurile judecătorului Wapner
18,00 Aventurile vânătorului de crocodili
18,30 Salvați animalele!
19,00 Spectacolul naturii
20,00 Aventurile vânătorului de crocodili
21,00 Mari evenimente din natură
22,00 Urgențe veterinare

BUDAPESTA 1

7,00 Matinal; **9,30 Bestia** - s.; 10,00 Doar astăzi! - ediție specială; **10,20 Vânt fierbinte** - s.; **10,30 Totul pentru iubire** - s.; 13,00 Jurnal; 14,00 Magazinul minorităților; **15,00 Familia Guldenburg** - s.; 15,45 Cocteil de muzică; 16,05 Telesport - Liga Campionilor; 17,00 Casa maghiară; 17,30 Pelerinaj în Țara Sfântă - doc.; 17,45 Rămâi cu noi; 18,00 Parada armatei; 19,00 Jurnal; 20,00 Tele noroc; **21,35 Numele planetei: Pământ** - s.; 22,25 În doi - talkshow; 23,00 Știri; 23,35 Ora de primire; **0,10 Anul soarelui liniștit** - f. SUA/Polonia/Germania

BUDAPESTA 2

7,00 Matinal; 9,30 Delta - mag.; 10,00 Legendă și realitate; 11,30 Clinica TV; 12,00 Ungaria viitorului; 12,30 Curs de lb. germană; **13,10 Vis californian** - s.; 13,50 Trei dansuri ardelene; 14,00 Știrile prânzului; 15,00 Jurnal parlamentar; 15,55 Între aer și pământ; 17,00 Strada școlii; 20,40 Desene animate; 21,00 Știri; 21,30 Corpul omenesc - doc.; 22,20 Să discutăm despre viitor; **22,35 Săbii în arenă** - f.

VĂ RECOMANDĂM

HBO

ora 23,30: Cântec de leagăn

VĂ RECOMANDĂM

PRO TV

ora 20,00: Capcană pentru asasin

Atunci când s-a căsătorit cu bărbatul iubit, Linda a fost mai fericită ca nici-o dată. Inutil să mai pomenim de planurile, iluziile făcute. Totul părea un vis prea frumos pentru a fi adevărat sau pentru a dura. Și, din păcate, așa a fost. Nu a trecut multă vreme și adevărata față a soțului său a început să iasă la iveală. Brutal, violent chiar, acesta o tratează pe tânăra sa soție în cel mai disprețuitor mod posibil. Viața Lindei se transformă încet, încet într-un coșmar. În cele din urmă, femeia își ia inima în dinți și înaintează divorțul. Dar, stupoare. În scurtă vreme, află că „iubitul" soț, temându-se de faptul că un proces ar putea dăuna carierei sale de succes, a angajat un criminal, pentru a se asigura că Linda nu va ajunge în fața instanței.

PRIMA

7,00 Milagros - rel.
8,00 Taifas
12,55 Clip Art
13,00 Milagros - s.
14,00 Obiectiv
15,00 Viper - rel.
16,00 Justiție militară - rel.
16,55 Clip Art
17,00 Viper - s.
18,00 Focus
18,30 Impact
19,00 Cronica cârcotașului
19,10 Justiție militară - s.
20,00 Reposedata - comedie, SUA, 1990, cu Linda Blair
21,50 Cronica cârcotașului
23,00 Detectivi de elită - s.
23,55 Clip Art
0,00 Focus - rel.
0,30 Impact - rel.

TELE 7 ABC

7,00 Știri
7,10 Bună dimineața, România
9,00 Forța destinului - rel.
10,00 Știri
10,30 Cutia muzicală - rel.
11,00 Senzațional - rel.
12,00 Club ABC - rel.
12,30 Ora unu a venit - rel.
15,00 Știri
15,30 Post Meridian
17,00 Dați vina pe Corina
18,00 Primul pas
18,50 Pronosport
19,00 Documentar
20,00 Telejurnal
20,35 Economic ABC
20,50 Gura lumii
21,00 Senzațional cu Dan Diaconescu
22,00 Ofsaid
0,00 Știri
0,10 Ofsaid - continuare
1,00 Ora unu a venit - rel.
1,10 Concert
1,45 Telejurnal - rel.
2,30 Economic ABC - rel.
2,50 Gura lumii - rel.
3,00 Primul pas - rel.

HBO

10,00 Squanto: Povestea unui războinic - aventuri, SUA, 1997
11,45 Ochiul divin - dramă, SUA, 1997
13,15 La pescuit - comedie, SUA, 1997
14,45 O zi minunată - dragoste, SUA, 1996
16,30 Ziua Recunoștinței - dramă, SUA, 1997
18,00 Cinema Cinema Cinema
18,30 Glorie și onoare - aventuri, SUA, 1997
20,00 Războiul nasturilor - aventuri, SUA, 1994
21,30 Totul despre sex - s.
22,00 Aniversarea - dramă, SUA, 1996
23,30 Cântec de leagăn - thriller, SUA, 1998
1,00 Școala de Zombie - horror, SUA, 1988

DISCOVERY

10,00 Jurassica
10,30 Salvați animalele!
11,00 Hitler - Comandantul
12,00 Nebuni după avioane
12,30 Soluția elegantă
13,00 Dezastre
13,30 Vânătorii de fantome
14,00 Automobile în top
14,30 Flightline
15,00 Noi descoperiri
16,00 Aventuri la pescuit cu Rex Hunt
16,30 Povestiri despre supraviețuire în Australia
17,00 Aventuri la pescuit
17,30 Discovery astăzi
18,00 Echipa timpului
19,00 Dirijabilul din nou la modă
20,00 Vânătorii de comori
20,30 Discovery astăzi
21,00 Dacă Luna nu ar exista
22,00 OZN
23,00 În căutarea civilizației dispărute
0,00 Arme de război
1,00 Spitalul de urgență
2,00 Capriciile vremii
2,30 Discovery astăzi
3,00 Echipa timpului

PRO TV INTERNAȚIONAL

0,00 Știrile PRO TV
1,00 Chestiunea zilei pe scurt
1,10 Chestiunea zilei
2,50 Revista presei
3,00 Știrile PRO TV
3,10 Profit
3,15 P(r)oezia
3,20 Profeții despre trecut
4,15 Acasă la bunica
4,30 Viața bate filmul
5,15 Fotbal: Divizia A - rezumat
6,00 Știrile PRO TV
6,30 Știrile de Acasă
7,00 Bună dimineața, PRO TV e al tău!
10,00 Închiderea programului

ATOMIC TV

7,00 Selector
10,00 Reactor - rel.
10,30 Hai Hui - rel.
11,15 Atomix cu Oana - rel.
14,00 Interactiv
15,30 Proaspete și Fierbinți - hit-uri ale momentului
15,55 Reactor - știrile zilei
16,00 Romanian Top 100 cu Oana - rel.
18,00 Selector
19,00 Atomix cu Ina
21,55 Reactor - știrile zilei
22,00 Selector
22,30 File de poveste - rel.
23,00 Aria 52
0,00 Insomnia

TV 2

7,30 Biblia pentru copii; 8,00 TV 2 Matineu; **9,30 Vipera** - s.; **9,55 Înger sălbatic** - s.; **10,40 Plin de viață** - s.; **11,05 O doamnă misterioasă** - s.; **12,25 Jenny** - s.; 13,10 Modă; **14,00 Bogați și frumoși** - s.; **14,25 Trepte spaniole** - s. Italia, 5/1; **15,10 Mac Gyver** - s.; **17,00 Sunset Beach** - s.; **17,45 Îndrăgostiți visători** - s.; **18,10 Înger sălbatic** - s.; **18,00 Camila** - s.; 19,30 Fapte; 20,00 Roata norocului; **20,30 Vipera** - s.; **21,00 Sandokan** - s. Italia; 23,00 Bună seara, Ungaria; **22,45 Profiler** - s. pol.; 0,35 Salon auto; 1,05 Magazin cultural

PRO 7

7,05 Sam - magazin; 7,55 Taff - magazin; **8,20 Mallorca** - s.; 8,45 Simpsonii - d.a.; 9,10 Desene animate; **9,40 Cine-i boss-ul?** - s.; **10,10 Super-mămicile** - s.; 10,40 Andreas Turk Lovestaries; 11,35 Talk, Talk, Talk; **12.05 Diagnostic - crimă!** - s.; **13,05 Maltock** - s.; 14,00 Sam - magazin; 15,00 Talk - showuri; 18,00 Taff - magazin; **18,30 Sub un acoperiș** - s.; **19,00 Simpsonii** - s.; **20,00 Familia Bundy** - s.; 20,30 Galileo - mag.; 20,55 Știri, sport, meteo; **21,15 Dosarele X** - s.; **22,15 Seven Days** - s.; 23,15 TV Total; 0,15 Bullyparade; **0,45 Choos City** - s.; **1,10 Seinfeld** - s.

RTL

7,00 Matinal; 7,30 Bună dimineața; 8,00 Matinal; **8,30 Bogați și frumoși** - s.; **8,55 Între noi** - s.; **9,25 Vremuri bune, vremuri rele** - s.; **10,00 Fete de aur** - s.; 10,30 Mary Tyler Moore; **11,00 Dădaca** - s.; 11,30 Sabrina talk; 12,30 Duelul familiilor; 13,00 Mag. informativ; 14,00 Talkshow-uri; **18,00 Dădaca** - s.; **18,30 Între noi** - s.; 19,00 Mag. landurilor; 19,30 Exclusiv magazin; 19,45 Știri; 20,15 Exploziv magazin; **21,15 Visul metropolei** - s. Germania 2000; **22,15 După gratii** - s.; 23,15 Extra - Bulevard magazin; 0,30 Future Trend; 1,00 Știrile nopții

TV 5

13,05 100% Întrebări; 13,30 Jurnal France 3; 14,05 Documentar; **15,15 Copilul** - s.; 17,00 Jurnal TV 5; 17,15 Întrebări TV5; 17,30 Mediterraneo; 18,05 Piramide; 18,30 Întrebări pentru campion; 19,00 Jurnal TV 5; **19,15 Copilul** - s.; 21,00 Jurnal Elveția; 21,30 Jurnal France 2; 22,05 Punctul

EUROSPORT

9,30 Hochei pe gheață CM - St. Petesburg; 10,30 Ciclism - Turul Romandiei; 11,00 Fotbal U 16 sferturi, în direct; 12,45 Fotbal - dumul spre CE 2000; 13,45 Tenis - turneu ATP Mallorca, finala; 15,00 Hochei pe gheață, CM în direct; 15,00 Hochei, St. Petesburg în direct; 18,00 Echitație - Cupa națiunilor, Franța, în direct; 19,00 Hochei CM St. Petesburg; 19,30 Hochei - grupa 1 A - 10 în direct; 22,00 Auto - Nascar; 0,00 Fotbal - Eurogol magazin; 23,00 Hochei CM; 1,30 Motosport magazin

VĂ RECOMANDĂM

HBO

ora 20,00: Războiul nasturilor

În partea de Sud-Est a Irlandei, există două sate vecine: Carrickdowse și Ballydowse. Fiecare dintre ele are banda lui de puștani, care întotdeauna au de împărțit câte ceva. Membrii celei din Carrickdowse sunt foarte dichisiți și sunt conduși de Geronimo. Cei din Ballydowse sunt mai puțin „ferchezuiți", iar conducătorul lor este Fergus. Războiul care se pornește între cele două bande bineînțeles că pleacă de la o nimica toată, dar important este modul inedit în care el va fi purtat...

VĂ RECOMANDĂM

ANTENA 1

ora 19,45: Ultimul pod de pe Rin

Acțiunea filmului se desfășoară în timpul celui de-al doilea război mondial, în regiunea Remagen. Aici, se află un punct crucial pentru desfășurarea războiului, o „redută" fără de care înaintarea aliaților ar fi aproape imposibilă: ultimul pod de pe Rin. Importanța acestuia este bine cunoscută de ambele părți și de aceea lupta pentru cucerirea podului este crâncenă. Pe de o parte, maiorul german Paul Kreuger dorește să distrugă podul, pe de cealaltă, maiorul Barnes și oamenii săi încearcă să-l păzească. Fiecare este răspunzător de viețile a mii de soldați. Cea mai importantă bătălie a lor se va da pentru podul din Remagen...

Invitatul nostru

TREI HALTEROFILI ARĂDENI PENTRU SYDNEY

● se mândrește antrenorul emerit Gheorghe Biriș, de la CS Astra Arad

Zilele trecute la Sofia, școala arădeană de haltere și-a mai demonstrat o dată valoarea, prin obținerea a patru medalii „europene" pentru România. Unul din principalii „vinovați" pentru aceste rezultate deosebite este antrenorul emerit Gheorghe Biriș, una și aceeași persoană cu președintele Clubului Sportiv Astra Arad, acolo unde, sunt legitimați și se pregătesc sportivii arădeni. Prezent în capitala Bulgariei , dl. Biriș era cel mai în măsură să ne povestească despre realizările sportivilor lui și să ne împărtășească primele gânduri despre Sydney 2000. Tocmai de aceea, el a fost ieri, oaspetele ziarului nostru la Clubul Presei, răspunzând cu amabilitate invitației lansate...

– Felicitări pentru cele patru medalii obținute la C.E. de la Sofia. A fost mai bine decât anul trecut la La Coruna?

– Lucrurile au stat cam în aceeași situație. Numai că Adi Jigău a pierdut „argintul" la cântar, pentru doar 100 gr. în plus față de bulgarul Ivanov. A încercat el prin metoda saună să mai slăbească, dar nu s-a putut mai mult.

– Interesantă a fost lupta lui Adi cu Ivanov. Cum turcul Halil Mutlu este un adevărat fenomen al naturii, ce nu poate fi învins, ceva, precum era înainte conaționalul său, Haim Suleimanoglu, cum vedeți lupta pentru celelalte medalii la Sydney?

– Lupta va fi una extraordinară. Mai vine și Wang Shiu din Taipei și, probabil, cubanezul Sergio Alvarez.

– Speranțele delegației României la o medalie se îndreaptă spre Jigău...

– Calculele hârtiei îl dau drept favorit la o medalie pe Adi Jigău, dar să nu uităm că la J.O. se acordă o singură medalie la total și orice ratare îți poate fi fatală. Nici nu vreau să mă gândesc că Adi poate rata o medalie la Sydney. Și apropo de Mutlu, să știți că eu am mai avut sportivi de valoarea lui, care se blocau psihic când intrau în luptă directă cu adversarii, nu doar cu bara. I se poate întâmpla asta și lui Mutlu...

– Cel de-al doilea sportiv arădean la cat. 56 kg, Traian Cihărean, zis „Piticul", a concurat după o operație la umăr și a venit pe locul VI pe stiluri și la total. Unde îl vedeți la Olimpiadă?

– Nu îl văd mai jos de locul VI. El nu a fost refăcut în totalitate după operația suferită. Oricum el s-a depășit pe sine în concurs, ridicând mai mult ca la antrenamente.

– Ar fi o performanță extraordinară, având în vedere că Traian Cihărean este un veteran al participărilor la J.O. Merită să reamintim rezultatele sale: - locul IV, la Seul '88; „bronz", la Barcelona' 92 și locul V, la Atlanta '96, acolo unde, Nicu Vlad - pe-atunci sportivul lui CS Astra - a câștigat o medalie de bronz pentru sportul arădean.

– Așa este. Traian este maestru emerit al sportului și are 34 de medalii la J.O. , C.M. și C.E.

– Să trecem de la 56 kg la aproape dublul categoriei, cea de 105 kg, unde, un alt valoros halterofil arădean, Adrian Mateaș a obținut „argintul" la stilul smuls. Ce va fi pentru el la toamnă?

– Adi mai are mult de lucru la capitolul tehnică, la stilul aruncat. Știți, la noi e o vorbă, cine o pune la piept și nu o ridică sus, acela nu este halterofil. Este precum ai duce o căruță până aproape în vârful dealului și cu un metru înainte de vârf îi dai drumul să alunece înapoi la vale. Mi-e frică să nu-l „arunce" pe Adi în grupa B valorică. Oricum, îl văd pe Adi Mateaș cel puțin între primii șase, dar noi avem speranțe, de ce nu și într-o medalie.

– Haideți să lămurim nespecialiștii ce înseamnă grupa A și B valorică?

– Grupa A înseamnă să ai cele mai bune 8 sau 10 rezultate în ultimul an, iar următorii clasați sunt automat repartizați în Grupa B, care intră primii în concurs.

– D-le Biriș, cum vă simțiți ca antrenor și președinte de club, cu trei sportivi calificați la Sydney, sau, altfel spus, jumătate din lotul României de haltere?

– Mă bucură, dar mă și obligă. De la sportivii mei se așteaptă medalii. După Barcelona și Atlanta, unde am cucerit medalii, firesc și la Sydney avem același obiectiv.

– Să precizăm că sportivii arădeni au obținut medalii la fiecare Olimpiadă de la Montreal '76 încoace, dar la ultimele două ediții halterofilii au fost cei care s-au întors acasă cu medalii. Poate o vor face și la toamnă, acolo unde, în mod normal și dvs. veți fi prezent, nu-i așa?

– Federația nu m-a inclus în „schema" pentru Sydney, dar voi face totul pentru a fi alături de emoțiile băieților mei în Australia.

– D-le Biriș încă o dată felicitări pentru aceste rezultate deosebite, de la C.E. și încă de pe-acum mult succes la marea întrecere a sportivilor lumii, care va fi Olimpiada de la Sydney.

ALEX. CHEBELEU
DANIEL SCRIDON

AVANCRONICA ETAPEI

Sâmbătă dimineața pe stadionul UTA se dispută o partidă care cu un an în urmă constituia un adevărat derby pentru barajul de promovare. După numai un sezon cele două echipe și-au ratat din nou obiectivul, luptând acum pentru un onorific loc trei, care însă nu le aduce decât satisfacții îndoielnice. Cum între cele două formații a existat de la începutul confruntărilor directe o rivalitate acerbă se așteaptă un joc încrâncenat, probabil ultimul meci interesant din acest campionat.

După înfrângerea de la Timișoara, UTA își dorește să încheie campionatul în forță. Arădenii țintesc victoria cu orice preț, antrenorul Marcel Coraș dorind să imprime echipei ambiția din meciul cu F.C. Bihor. Kent și Crăciunescu sunt în continuare accidentați, un unsprezece probabil putând arăta astfel: Pap-Botiș, Găman, Panin-Diaconescu, Todea, Almășan, Ciubăncan (Ikpe) - Boroș, Mariș, Popescu. Principalul investitor al UTA-ei, Angelo Gandolfi nu va

Duel pentru podium

veni în țară cum era preconizat, datorită decesului tatălui său. Sincere condoleanțe!

De partea cealaltă, antrenorul celor de la Aro, Ionel Augustin ne-a declarat: **„Doresc să facem un meci bun la Arad, un spectacol agreabil pentru public. Nu am probleme de lot, doar Dumitrescu fiind accidentat, de mai multă vreme, dar echipa o voi hotărî doar sâmbătă dimineața. Au fost achitate restanțele, jucătorii renunțând la greva japoneză. Personal, regret că UTA nu a promovat, deoarece era cea mai îndreptățită la acest lucru."**

Partida va fi arbitrată de trioul Cristian Balaj, Călin Caia și Traian Marchiș. Observator F.R.F.: Ilie Puia (Oradea). Celelalte jocuri ale etapei a XXXII-a: UMT-ASA Tg. Mureș; Minerul Motru-F.C. Bihor; Corvinul-Jiul; Inter Sibiu-Olimpia S. Mare; Gaz Metan-„Politehnica" Timișoara; Flacăra Vâlcea-„U" Cluj; Apulum A. Iulia și Electro Bere - stau.

DACIAN TODUȚA

CAMPIONATUL NAȚIONAL DE JUNIORI III FAZA ZONALĂ - ZIUA A DOUA

A doua zi a turneului zonal de juniori III ce se desfășoară la Arad a programat alte două meciuri. Pe arena „F.Z.". în primul joc, Inter Arad (reprezentați de juniorii clubului U.T.A.) a învins pe Jiul Petroșani.

Inter Arad - Jiul Petroșani 2-0 (1-0)

Au marcat: Nica (min. 6), Pălincaș (min. 47)

Inter: Bondar-Mitran, Zorilă, Hettco, Hazas, Curta, Piper, Budacă, Nica, Moț, Pălincaș. **Antrenor:** Viorel Pasc

În al doilea joc al zilei s-au întâlnit: **Banatul Timișoara-C.S.Ș. Caransebeș 4-2 (1-1)**

Astăzi, pe terenul Subcetate se dispută ultimele două partide după următorul program: **ora 10:** Jiul Petroșani-Banatul Timișoara, iar de la **ora 12:** Inter Arad-C.S.Ș. Caransebeș.

LUCIAN DĂNILĂ

PROGRAMUL COMPETIȚIILOR

Fotbal. Sâmbătă, ora 11, pe stadionul UTA, în cadrul Diviziei B, are loc meciul: **FC UTA-ARO Câmpulung Muscel.**

- În Divizia C, duminică, ora 11, se dispută partida: **Universitatea Arad-Cetate Deva.**

- În Divizia D, sâmbătă, ora 17: Motorul Arad-Victoria Nădlac, CPL-Dacia Beliu, Podgoria Ghioroc-Crișul Chișineu Criș, Șoimii Lipova-Tricoul Roșu, Comera-FC Ineu, Romvest-Păulișana Păuliș, Gloria Arad-Semlecana Macea, Șoimii Pâncota-Frontiera Curtici. Crișana Sebiș stă.

- În „Onoare", duminică, ora 17: Șimand-ICRTI, Apateu-Vladimirescu, Felnac-A. Ineu, Iratoș-Sântana, Șiria-Dorobanți, Șeitin-Țipari, Bârzava-Sânmartin. Șepreuș și Zărand stau.

- În „Promoție", duminică, ora 17, **Seria A:** Sânleani-Horia, Ususău-Zimand Cuz, Pecica-Glogovăț 99, Munar-Secusigiu, Covăsânț-Satu Mare. Arkit și Cruceni stau. **Seria B:** Nădab-Nadăș, Comlăuș-FC Berechiu, V. Berechiu-Socodor, Drauț-Șicula. Cermei stă. **Seria C:** Gurahonț-Dinamo Sebiș, Vârfurile-Dezna, Bocsig-Chisindia, Hălmagiu-Univ. Sebiș, Buteni-Hășmaș. Lunca Teuzului stă.

Handbal. Sâmbătă, ora 16, la Sala Sporturilor „Victoria", are loc meciul de handbal masculin: **U. Arbema Mureșul Arad-Poli Timișoara.**

Box. Sâmbătă, de la ora 16,30, pe ringul instalat lângă Discoteca Corleone, de pe Ștrand, are loc o gală de box, organizată de clubul Astra Arad, cu participarea pugiliștilor din Reșița, Timișoara, Hunedoara și Arad.

Rugby. Sâmbătă, de la ora 10,00, pe stadionul „Aris" se va disputa meciul dintre Contor Zenner „U" Aurel Vlaicu Arad și Arpechim Pitești.

Șah

A luat sfârșit Cupa Primăverii, ediția I-2000, organizată cu aprobarea Federației Române de Șah. Competiția s-a desfășurat pe două grupe valorice. Pe primele locuri s-au situat după cum rumează:

Gr. I valorică

1. Butunoi V. Alexandru (CM - Medicina Timișoara)
2. Chereches Marius (CM - CFR Arad)
3. Brosman Alexandru (Ctg. I - CPL Arad)

Gr. II valorică

1. Ionescu Bogdan (CSS 1 Timișoara)
2. Ungureanu Alexandru (Sănătatea Arad)
3. Sucigan Nicolae (Sănătatea Arad)

Competiția s-a desfășurat în condiții organizatorice excelente, la Casa de ajutor reciproc a pensionarilor din Arad.

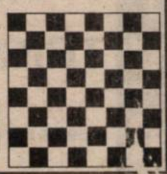

TIBERIU GROZESCU

Campionatul Județean „Promoție"

Seria A

Gloria Secusigiu-Progresul Pecica 1-5 (0-5)

● Doar în primele zece minute de joc, pe teren a fost liniște și echilibru ! În minutul 15, oaspeții deschid scorul și tot atunci este eliminat Neaga pentru proteste la adresa arbitrului. Urmează eliminarea lui Făgean, Secusigiu jucând astfel doar în nouă oameni. ● După eliminarea celor doi jucători, în teren a intrat Kaitor, care a purtat tricoul cu numărul 7, a lui Neaga **(de ce a permis arbitrul să poarte acest tricou, când pe foaia de arbitraj, în dreptul lui Kaitor, scria numărul 11?)** ! Oaspeții profită de superioritatea numerică și reușesc înscrierea a încă patru goluri; tot ei au beneficiat și de un penalty, la faultul portarului Marina asupra lui Heoesan, dar Uscă greșește ținta. ● După pauză, echipa gazdă a redus din handicap prin reușita lui Kaitor, 1-5 în minutul 60. ● Arbitrul Gabriel Oanță a pus punct întâlnirii dintre cele două formații, în minutul 67. Atunci, la o fază de atac a echipei gazdă, unul din tușieri a semnalizat o poziție de ofsaid validată de către „central". În acel moment jucătorii echipei gazdă s-au repezit asupra arbitrilor, spectatorii au pătruns pe teren, creându-se o busculadă, arbitrii fiind înjurați și chiar loviți ● Brigada de arbitri a părăsit localitatea Secusigiu cu bine. ● A surprins în mod neplăcut absența observatorului AJF, Dan Alexandru, delegat la acest joc.

FORMAȚII: Gloria: Marina-Simion, Iovan, Cuci, Gal, Neaga, Ilia, Drăghici, Gal, Mosescu, Făgean. **A mai jucat:** Kaitor.

Progresul: Antal-Heoesan, Deleman, Lipitor, Gal, Bănățan, Uscă, Burtec, Barbu, Zaharia, Tălan.

Au marcat: Kaitor - min. 60, respectiv Barbu - min. 15 și min. 43, Zaharia - min. 30 și min. 40, Burtec - min. 35.

Au arbitrat: Gabriel Oanță, ajutat la cele două linii de: Ovidiu Gavra și Dan Țâșcă.

ADELA CIOLOCOI

***

Rezultatele etapei a XX-a

Horia-Ususău 4-3; Glogovăț '99-Sânleani 1-1; Covăsânț-Arkit 4-1; Cruceni-Munar 3-0 (f.j.); Secusigiu-Pecica 1-5; Satu Mare-Zimand Cuz 3-1.

Clasament

1. Pecica	18	14	2	2	51-18	44	(+17)
2. Sânleani	18	13	2	3	60-25	41	(+14)
3. Zimand Cuz	18	13	0	5	61-39	39	(+12)
4. Satu Mare	19	11	2	6	52-25	35	(+8)
5. Horia	18	9	1	8	42-45	28	(+1)
6. Munar	18	8	0	10	43-41	24	(-3)
7. Arkit	19	7	3	9	37-48	24	(-6)
8. Glogovăț '99	19	7	3	9	31-51	24	(-6)
9. Ususău	17	5	4	8	37-42	19	(-5)
10. Cruceni	18	5	4	9	36-49	19	(-11)
11. Secusigiu	19	6	1	12	37-64	19	(-8)
12. Covăsânț	19	5	1	13	44-53	16	(-11)
13. Fântânele	19	3	3	12	26-57	12	(-15)

● Eagles Fântânele nu s-a înscris pentru returul de campionat.

Seria B

Rezultatele etapei a XVI-a

Șicula-Nadăș 3-0 (f.j.); Cermei-Nădab 3-4; Socodor-Comlăuș 10-3; Drauț-V. Berechiu 1-1. F.C. Berechiu a stat.

Clasament

1. Șicula	14	12	0	2	52-15	36	(+15)
2. Nădab	14	10	1	3	42-26	31	(+10)
3. Socodor	14	8	2	4	61-24	26	(+5)
4. V. Berechiu	14	8	2	4	32-17	26	(+5)
5. Cermei	15	7	0	8	37-37	21	(0)
6. Drauț	14	4	3	7	27-33	15	(-6)
7. Nadăș	15	4	3	8	39-62	15	(-8)
8. Comlăuș	14	3	1	10	24-45	10	(-10)
9. FC Berechiu	14	2	0	12	15-70	6	(-15)

Seria C

Rezultatele etapei a XVIII-a

Dinamo Sebiș-Buteni 2-4; Lunca Teuzului-Gurahonț 1-2; Universitatea Sebiș-Bocsig 1-0; Chisindia-Vârfurile 1-5; Hășmaș-Hălmagiu 3-0 (f.j.). Dezna a stat.

Clasament

1. D. Sebiș	17	11	1	5	44-23	34	(+4)
2. Dezna	16	11	1	4	33-22	34	(+10)
3. Hășmaș	16	10	3	3	53-20	33	(+9)
4. Gurahonț	16	10	2	4	42-20	32	(+8)
5. Buteni	16	9	2	5	44-31	29	(+2)
6. L. Teuzului	16	7	2	7	47-35	23	(-4)
7. Vârfurile	17	7	2	8	38-31	23	(-1)
8. Hălmagiu	16	6	3	7	27-34	21	(-3)
9. „U" Sebiș	16	4	2	10	19-48	14	(-10)
10. Bocsig	16	3	3	10	18-46	12	(-9)
11. Chisindia	16	0	1	15	13-68	1	(-23)

Dir. Cons. CEE nr. 89/622: „Tutunul dăunează grav sănătății"

OFERTĂ SENZAȚIONALĂ

S.C. „MANITOBA TEX" SRL

OFERĂ LA ÎNCEPUT DE SEZON

TRICOURI BBC 100%

de cea mai bună calitate la doar 2,9 DM/buc.

Căutăm doar en-grosiști.

Telefon 250.505; Fax 281.322.

(1420333)

S.C. DARIMEX AGROPRODEX S.A. ARAD

Vinde la licitație publică, în data de 5.05.2000, ora 10,00:

- 1 buc. Autoutilitară camion - ROMAN 10.215 F
- 1 buc. Autobasculantă - ROMAN 12.215
- 1 buc. Autoizotermă - ROMAN 10.215
- 1 buc. Autoutilitară furgon - TV 14 F
- 1 buc. Autoutilitară - TV 35 F
- 1 buc. Autoizotermă - TV 14 AI
- 1 buc. Autoturism - ARO 243 D

Licitația se va repeta în fiecare zi de vineri la sediul unității din șoseaua Arad-Iratoș km 16.

Pentru informații suplimentare, rugăm a ne contacta la tel. 270221, 270226, 216525.

(4469143)

CENTRUL OFTALMOLOGIC OCULUS

Medic primar Dr. Cristian Moraru

a introdus in premiera in Romania si va ofera interventii chirurgicale fara internare pentru:

- operatia CATARACTEI cu ultrasunete si implant de cristalin artificial foldabil

Experienta : peste 10.000 cazuri operate !

- corectarea cu LASERUL EXCIMER a viciilor de refractie: miopia, hipermetropia si astigmatismul

Sansa ta de a trai fara ochelari

Experienta : peste 1000 cazuri operate !

Tel. 01 - 230.21.14, 230.21.15, .230.21.16

Web: www.eye.ro E-mail: oculus@eye.ro

S.C. PREFIN EST EUROPE S.R.L.

STR. 6 VÂNĂTORI, NR. 35/A - ARAD

ANGAJEAZĂ

CONTROLOR TEHNIC DE CALITATE (femeie)

pentru intern și pentru firmele colaboratoare din afara orașului și județului

Condiții:

- Experiență în domeniul confecții îmbrăcăminte
- Vârsta maximă - 35 ani
- Disponibilitate la program prelungit de lucru
- Cunoștințe de limbă italiană

Cei interesați se vor prezenta la sediul societății începând cu data apariției anunțului în ziar, de luni până vineri, între orele 7,00-15,30.

Salarizarea va fi atractivă, conform experienței de lucru.

Firmă privată specializată în distribuția națională

a unor lideri mondiali fabricanți de materii prime din domeniul materialelor plastice,

recrutează un **INGINER COMERCIAL** pentru agenția sa din Arad.

Profil: 25-35 ani, domiciliul stabil în Arad sau Timișoara.
Studii superioare tehnice, de preferință mecanică sau chimie.
Aptitudini și experiență comercială.
Engleză, cunoștințe PC, permis de conducere.
Post evolutiv, director de agenție Arad.

Trimiteți CV și scrisoare de motivație în limba română la sediul firmei:
ROMPOLIMER Grup
Calea Timișorii nr. 212
2900 - Arad sau prin fax la no. **FAX: 057/287675.**

(4469154)

Primăria Municipiului Arad
Serviciul Social

ANUNȚ

Rugăm beneficiarii (persoane fizice sau reprezentanți ai asociațiilor de locatari - proprietari) de subvenții pentru cheltuielile cu energia termică, în conformitate cu Ordonanța de urgență nr. 162/1999, să se prezinte în perioada 5-10 mai 2000 la sediul centrelor special organizate în acest sens pentru ridicarea sau predarea borderourilor atât a celor aferente lunii martie, cât și a celor restante).

Menționăm că începând cu data de 5 mai 2000, beneficiarii arondați Centrului nr. 5 (Micalaca bl. 108) se vor prezenta la sediul Serviciului Social din cadrul Primăriei Municipiului Arad.

Începând din data de 11 mai 2000, activitatea de preluare a borderourilor se va desfășura pentru tot municipiul Arad la sediul Serviciului Social din cadrul Primăriei Municipiului Arad.

Rugăm toți beneficiarii să-și soluționeze situația documentelor impuse de Ordonanța de urgență nr. 162/1999 până la data de 20 mai 2000.

PRIMAR,
av. dr. Valentin Paul Neamț
(1420294)

S. C. BELSIRIM S. A.

ANGAJEAZĂ

- 4 electricieni auto
- 4 frezori

Vechime minimă 5 ani. Salariu avantajos.

- 50 muncitori necalificați.

Informații telefon 284125; 275.576
(4469159)

D'art str. Mărășesti nr. 5, telefon 280858, fax 257324

Dacă nu ești conectat încă la **INTERNET**,
să știi că aproape **1000** de arădeni
ți-au luat-o deja înainte.

Nu e frumos
să rămâi în urmă.

Vino repede la D'art și fă-te cu un abonament !

Ai 60 de linii digitale dial-up
cu viteză de transmisie de 56 kbps !

Ai o lună abonament gratuit !

S.C. ARALIA S.A.

- angajează -

VÂNZĂTOARE ȘI CASIERE

pentru unitățile alimentare proprii.

Depunerea c.v. și informații suplimentare
pe Calea Romanilor nr. 35-37, tel. 280.263.

INSTALATII PROMPT SERVICE SRL

LANTUL - SANEX

Vă oferă următoarele articole pentru:

- **vopsit si zugravit**: vopsele în ulei, vopsele pentru zugrăvit lavabile, semilavabile, pensule, trafaleți, bidinele, aracet, coloranți,etc
- **uz gospodăresc**: casmale, lopeți, sape, furci, cuie, sârmă, plasa gard, plasa rabit ciocane, clești, scule, mașini găurit, flexuri,etc
- **uz casnic**: mașini de spălat, boilere electrice și pe gaz, cazan baie, hidrofoare, etc
- **instalatii electrice**: prize, întrerupătoare, cabluri conductori, tuburi PVC, becuri, doze, aplice, corpuri de iluminat
- **instalatii apă, gaz**: robineți, fitinguri, tuburi PVC, țeavă polietilenă,țeavă neagră,
- **instalatii sanitare**: gresie, faianță, chiuvete baie și bucătărie, căzi baie, cadițe duș, vasWC, accesorii, adezivi, ciment de rostuit etc.

Cele mai mici preturi doar la LANTUL SANEX !

Doua magazine beton!!!

ARADUL NOU, Calea Timișorii 39
tel.287 340, 287 776
orar zilnic 8-18 și sâmbătă 9-13

INTERAMERICAN

SOCIETATE DE ASIGURĂRI

ANGAJEAZĂ

din municipiu și județ,
persoane interesate pentru ocuparea
posturilor de

- INSPECTORI ÎN ASIGURĂRI
- AGENȚI ASIGURĂRI
- CONSULTANȚI PENTRU ASIGURĂRI R.C.A.

Informații suplimentare la sediul societății și la numărul de telefon: 233885.
(4469165)

SCOALA de SOFERI CUSTOM

În clădirea cu Mc Donald s
SERIOZITATE , PROFESIONALISM
SI PRETURI "CORECTE"
orar: De LUNI pînă VINERI 10.00 - 17.00 Înscrieri zilnic !
tel : 254196 sau 092925770

Vreți să scăpați de kilogramele în plus sau de stress? Soluția este Complexul sportiv FLORANIS - BOCK

Stressul, lipsa de mișcare sunt atribute ale acestui sfârșit de mileniu. Mișcarea, exercițiile fizice sunt un factor ce constituie rețete de succes împotriva acestor factori. Un loc în care poți îmbina și mișcarea, întreținerea fizică și destinderea este COMPLEXUL SPORTIV FLORANIS BOCK. Dar ce oferă FLORANIS arădenilor și nu numai?

Astfel, complexul dispune de o sală de aerobic, o sală de fitness pentru femei și o sală de squash pentru bărbați, tenis de masă și dart pentru copii și nu numai.

Monica este coordonatorul programului de fitness. Indiferent de vârstă, condiție fizică, instructoarea are pregătirea tehnică și practică necesară pentru a aduce în cea mai bună formă pe oricine. Aparatele Kettler de care dispune COMPLEXUL SPORTIV FLORANIS - BOCK sunt un argument în plus pentru ca programul de fitness pe care îl veți urma să fie o reușită.

Cine optează pentru aerobic va întâlni aici „rețete" germane, aplicate de Erika, fostă sportivă de performanță. Nimeni nu s-a plictisit până acum, aerobicul la FLORANIS fiind o plăcere, deoarece se alternează permanent diferite exerciții și ritmuri muzicale.

COMPLEXUL SPORTIV FLORANIS este singurul loc din Arad și al doilea din România unde se poate juca SQUASH, un joc asemănător tenisului de câmp, dar mult mai dinamic și mai ușor din punct de vedere tehnic.

Rachetele și mingile, puse la dispoziția jucătorilor de către COMPLEXUL FLORANIS sunt însă speciale, iar mingea se lovește de toți cei patru pereți, într-un ritm care te stoarce ca pe o lămâie. Cine preferă tenisul de masă, poate să facă și acest lucru, FLORANIS dispunând de o masă Kettler de cea mai bună calitate.

După jumătate de oră de squash uiți de toate grijile cotidiene și nu te gândești decât să faci un duș fierbinte și să stai puțin în saună. Și dacă tot e vorba de saună, COMPLEXUL SPORTIV FLORANIS dispune și de o asemenea utilitate. Este o saună finlandeză, uscată, ideală pentru refacerea fizică, antistress și excelentă pentru eliminarea toxinelor. După o saună bună, nu rămâne decât un masaj bun. Mihaela este una dintre cele mai bune maseuze din Arad. Masajul făcut de ea este indicat pentru dureri de articulații, dureri musculare și osoase, ameliorează celulita, și nu în ultimul rând îndepărtează stressul. Și dacă asta nu e destul și vreți să ieșiți cu o altă culoare a pielii, solarul este o soluție.

Adrian Năsui, patronul COMPLEXULUI SPORTIV FLORANIS spune: „Am căutat să fac un complex sportiv ca la carte. Am adus cele mai bune aparate, cei mai buni instructori, am realizat o sală de squash și alte utilități. Din experiența de până acum, am constatat că cei ce au călcat o dată pragul nostru, revin. Este un fapt care ne bucură, dar care ne și obligă să fim mereu mai amabili, mai serviabili, cu clienții noștri."

Dacă vreți să vă relaxați, să scăpați de stress, să slăbiți, să aveți un corp armonios sau pur și simplu să vă distrați prin a face mișcare, soluția este COMPLEXUL SPORTIV FLORANIS - BOCK. Sau altfel FITNESS, AEROBIC, SQUASH, DART, TENIS DE MASĂ, SAUNĂ, MASAJ și SOLAR, toate într-un singur loc. Rezervări puteți obține, sunând la tel. 253838, Ileana va răspunde cu promptitudine și amabilitate. Se poate opta și pentru abonamente cu tarife speciale, în funcție de programul pe care doriți să-l faceți la COMPLEXUL SPORTIV FLORANIS - BOCK. Nu uitați! O oră la FLORANIS și EȘTI ca nou.

Mercedes-Benz

La noi raspunsul la intrebarile dumneavoastra este intotdeauna DA !

Argumente:

- cele mai bune autovehicule din lume ? DA
- gama cea mai diversificata ? DA
- cel mai bun raport pret-calitate ? DA
- ultimele noutati in domeniu de motorizari ? DA
- leasing – cele mai bune contracte ? DA
- cel mai complet stoc de piese de schimb? DA
- cel mai modern si dotat service ? DA
- personalul cel mai experimetat in domeniu de service ? DA
- cei mai multumiti clienti ? DA

Doriti sa va numarati si dumneavoastra printre clientii nostrii ?
DA, la AUTO SCHUN ma simt ca acasa !

AutoSchunn
Partener agreat Mercedes-Benz
2900 Arad, Micalaca Est D.N. 7, F.N.
Tel/Fax: 0040-57-281.474, Tel.0040-57-286.680 - E-mail: schunn@inext.ro

„CU TERRA CÂȘTIGI DE DOUĂ ORI"

Extragerea lunii aprilie - alte zece milioane lei

Concursul **„Cu Terra câștigi de două ori"**, organizat de firma MIBO IMPEX SRL a ajuns la o nouă extragere. Așa cum deja ne-a obișnuit, firma **Mibo Impex** de pe str. Dorobanți nr. 18, tel. 281185, oferă în fiecare lună premii de zece milioane lei. Astfel că și pe luna aprilie s-au oferit, prin tragere la sorți, cinci premii a 1 milion de lei și zece premii a 500.000 lei. Comisia pentru efectuarea extragerii a fost compusă din: Gabor Ivan - director departament ECTS la Universitatea de Vest „Vasile Goldiș; Bogdan Sorin Dicu - director general S. C. MIBO IMPEX SRL și Gabi Buzna - director general S. C. WEST NETWORK. Iată care sunt cei 15 fericiți câștigători:

5 premii a 1.000.000 lei:

1. Coroban Mariana, Arad, Micălaca, Bl. 315, sc. C, ap. 17; 2. Atimuț Mariana, Arad, str. Ion Câmpeanu nr. 82, sect. Gai; 3. Balmoș Carmen, Arad, str. Faleza Sud, Bl. 68, sc. A, ap. 9; 4. Crețu Daniel, Arad, str. Simfoniei nr. 2, bl. 199, sc. B, ap. 15; 5. Lupaș Emilia, Arad, str. Banul Mărăcine nr. 31, bl. H, sc. A, ap. 2

10 premii a 500.000 lei

1. Mehelean Ștefan, loc. Horea, com. Vladimirescu nr. 519; 2. Strutin Anișoara, loc. Macea nr. 973; 3. Hegyi Andrea, Arad, str. Lucian Blaga nr. 12, ap. 3; 4. Costina Lucreția, loc. Sântana, str. Căprioarei nr. 56; 5. Zăpuc Ioana Anca, Arad, str. Voinicilor nr. 49, bl. 503, sc. A, ap. 3; 6. Kemeny Arpad, Arad, str. Mioriței nr. 35, bl. 177, sc. B, ap. 5; 7. Moș Irina, loc. Sebeș, str. Crișului nr. 53; 8. Burghardt Gelert, loc. Vladimirescu, str. Progresului, bl. B, ap. 3; 9. Ignat Maria, loc. Vânători nr. 138; 10. Bacoș Sorin, Arad, str. Aurel Vlaicu, bl. A-9, sc. A, ap. 18

Astfel că toți cei care cumpără zahăr, orez sau gris, pun două ambalaje înr-un plic și le trimit pe adresa **Mibo Impex, Oficiul Poștal 8, Căuța Poștală - 140 Arad, cu mențiunea „Concursul Terra"** sau la urnele aflate în magazinele ce comercializează aceste produse, pot câștiga premiile puse la bătaie în fiecare lună de Mibo Impex.

Recent, s-a lansat produsul cu numărul patru - semințele de floarea-soarelui. Pentru a participa la concurs cu semințele de floarea-soarelui trebuie trimise cinci ambalaje. Șirul extragerilor continuă, iar la finele anului, pe 16 decembrie a. c., va fi marea extragere la care vor participa toate plicurile necâștigătoare. Premiile vor fi în valoare totală de peste o sută de milioane de lei.

S. GHILEA

Biroul electoral COMUNICAT

În temeiul dispozițiilor art. 22 alin. (13) din Legea nr. 70/1991 privind alegerile locale, modificată și republicată,

În data de 9 mai 2000, orele 12,00 la sediul Biroului Electoral de Circumscripție a municipiului Arad, B-dul Revoluției nr. 69, et. 1 (Palatul Copiilor), va avea loc completarea biroului electoral cu reprezentanții partidelor politice, alianțelor politice și alianțelor electorale, în prezența persoanelor delegate de acestea și a reprezentanților mass-media.

În termen de 3 zile de la data până la care se pot propune candidaturile (respectiv 5 mai 2000), filialele locale ale partidelor politice, alianțelor politice și alianțelor electorale vor comunica, în scris, biroului electoral de circumscripție numele și prenumele reprezentanților care vor face parte din biroul electoral (art. 22 alin. (12) din legea nr. 70/1991).

PREȘEDINTELE BIROULUI ELECTORAL DE CIRCUMSCRIPȚIE A MUNICIPIULUI ARAD
Procuror de la Parchetul de pe lângă Tribunalul Arad
DAN ILARIE ADINEL

(1420356)

HÂRTIE AMBALAJ

Vindem

HÂRTIE AMBALAJ

pentru împachetat produse alimentare și nealimentare

TELEFON: 094-853847

JUDECĂTORIA LIPOVA

Dosar execuțional nr. 731/99. În data de 16.05.2000 ora 10,00 la Judecătoria Lipova, str. Brancovici nr. 27 - biroul executor judecătoresc.

Se vinde la licitație publică imobilul situat în Căpâlnaș, județul Arad, compus din casa nr. 226 și 2880 mp întindere, proprietatea lui Motoi Ioan David și Motoi Maria.

Prețul de strigare este de 93.307.500 lei.

Condițiile de licitație se pot consulta la Judecătoria Lipova, biroul executor judecătoresc - Dan Oprea, lunea sau vinerea, ora 10,00.

(1420349)

ANIVERSĂRI

Pentru
IOANA SON
și
BIANCA SON,
cu ocazia zilei de naștere „LA MULȚI ANI". Familiile.

„LA MULȚI ANI!" pentru **RAMONA AVRAM,** din MACEA, acum când împlinești 29 ani, sănătate, bucurii, împliniri, îți doresc soțul ALIN, mama, tata, bunicul și sora.

Cu ocazia zilei de naștere a mamei noastre **BANCĂȘ VIORICA,** nepoții, copiii, soțul și tatăl, o sărută cu drag și respect și îi doresc „MULȚI ANI FERICIȚI". (11161)

FOTO MARE

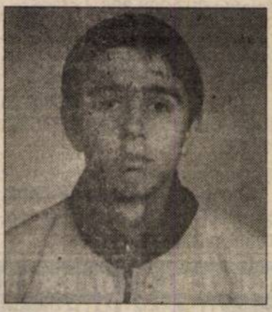

Cu ocazia împlinirii vârstei de 16 ani, pentru **MAGHICI CASIAN,** sănătate, fericire și o carieră cât mai frumoasă pe plan sportiv, din partea părinților și a fratelui DINU. (11427)

Succes în realizarea unei frumoase cariere fotbalistice care să recompenseze eforturile depuse, alături de un călduros „LA MULȚI ANI!" îi dorim nepotului nostru
CASIAN MAGHICI.
Familia Cădariu. (11477)

VÂNZĂRI APARTAMENTE O CAMERĂ

Vând garsonieră, confort I, bl. 17, Confecții. Telefon 251796, după ora 17. (10618)

Vând apartament o cameră, ultracentral, str. Episcopiei nr. 3. Telefon 244889 între orele 12-16; 272201, orele 17-21. (10971)

Vând garsonieră ne(mobilată), str. Lacului. Telefon 236325. (10771)

Vând apartament central, o cameră. Informații telefon 287511. (10775)

Vând garsonieră cf. I, zona Confecții, faianță, gresie, lambriuri, gaz. Telefon 221954. (11219)

Vând apartament 1 cameră ne(mobilat), bl. A8, sc. B, et. IV, ap. 39, acoperiș făcut cu membrane, telefon, satelit, hol lambriat. Informații telefon 094 764 570. (11250)

Vând garsonieră etaj III, bloc 234, Micălaca, zonă bună, multiple îmbunătățiri, contorizare în apartament (cheltuieli minime), 9.500 DM negociabil. Telefon 264142; 094.471.920. (11294)

Vând garsonieră central, str. Bușteni, 10.500 DM. Telefon 284229. (11353)

Vând garsonieră confort I, Micălaca, bloc 361, etaj I, cu garaj, preț 13.000 DM, negociabil. Telefon 092.939.637. (11347)

Vând apartament 1 cameră, 51 mp, ultracentral, 4/4, preț rezonabil. Telefon 284712. (11346)

Vând garsonieră mobilată, bl. G1, et. II, ap. 46, Aurel Vlaicu. Telefon 270542. (11383)

Vând garsonieră, confort I, cu posibilități privatizare, Aleea Romanței bl. 0, ap. 3, Grădiște. Telefon 094.967.146. (0361412)

Vând garsonieră, confort I, îmbunătățiri, Micălaca, 7.800 DM, negociabil. Telefon 092.624.654. (11410)

Vând garsonieră, confort I, Vlaicu, Agroalimentară, bl. Z15. Telefon 234964. (12422)

Vând garsonieră, confort III, Vlaicu, 3750 DM. Telefon 237048. (11433)

Vând (schimb) garsonieră, 2 apartamente, contorizate, pentru privatizare. Telefon 219412. (11449)

VÂNZĂRI APARTAMENTE DOUĂ CAMERE

Vând apartament ultracentral, 2 camere + dependințe, confort sporit cu amenajări moderne, preț informativ 35.000 DM. Informații la telefon 092.830.976.

Vând apartament 2 camere, zona Maiakovski (Podgoria). Telefon 092.503.151; 270686, după ora 18. (10883)

Vând apartament 2 camere, et. I, lângă BCR. Telefon 238812. (11077)

Ocazie! Vând apartament mobilat, două camere, ultracentral, Podgoria, 18.700 DM. Telefon 092.344.705. (11404)

Ocazie! Vând apartament 2 camere, Vlaicu, 9.000 DM. Telefon 270856. (10738)

Vând apartament 2 camere, Podgoria, et. II, cărămidă, 24.000 DM, negociabil. Telefon 234693. (10781)

Vând apartament 2 camere, Podgoria, decomandat; preț negociabil. Telefon 256933. (11105)

Vând apartament îmbunătățit, Cartierul Alfa, negociabil. Telefon 277825, după ora 16. (11134)

Vând apartament 2 camere, parter, Mioriței, amenajat, pretabil și privatizare. Telefon 265180 sau 094 555 660. (11158)

Vând apartament 2 camere, et. I, Alfa, 13.500 DM, negociabil. Telefon 277568. (11209)

Vând urgent și ieftin apartament 2 camere, baie, bucătărie, cămară alimente în Micălaca, bl. 726; dotări: parchet stejar, faianță, gresie, vopsit și zugrăvit, încălzirea și apa caldă contorizate separat de bloc. Telefon 270807. (11225)

Vând apartament 2 camere, zona III, proaspăt zugrăvit, ușa blindată, geamuri termopan, scurgere separată. Informații telefon 092 826 592. (11235)

Vând apartament 2 camere (ne)mobilat, în Arad, Calea Romanilor. Telefon 211897, după ora 19. (11278)

Vând convenabil apartament 2 camere, Podgoria, et. 4/4. Telefon 219878, 092 372 730. (11281)

Vând apartament 2 camere, decomandat, etaj 2, 79 mp, nou utilat occidental, alarmă, ușă blindată garaj, Piața Spitalului, preț 37.000 DM negociabil. Telefon 092.266.523. (11318)

Vând apartament 2 camere, bloc Libelula, îmbunătățit. Telefon 465372; 095.614.877. (11317)

Vând apartament la casă, 2 camere, baie, șpais, bucătărie, str. Tribunu Axente. Telefon 270838, după ora 17. (11277)

Vând apartament 2 camere, Vlaicu, Aleea Satum, bloc A 21, sc. A, ap. 14. Telefon 272115. (11265)

Vând apartament + garaj, zona Confecții. Telefon 237368 după ora 18 sau 265714. (11257)

Vând urgent apartament 2 camere, Confecții, etaj IV, acoperiș garanție 10 ani; preț 11.000 DM negociabil. Telefon 253521. (11228)

Vând apartament central, la casă, 2 camere, bucătărie, baie, antreu, hol, șpais, cămară, magazie 40 mp, gaz. Telefon 281921 după ora 18. (11337)

Vând apartament 2 camere stare foarte bună, nu a locuit nimeni în el, Piața Spitalului, 1 B, etaj 5. Telefon 511338, zilnic orele 7,30 - 16. (11333)

Vând apartament 2 camere, semidecomandat, etaj 4, parțial îmbunătățit, Micălaca, preț 12.500 DM. Telefon 261105. (11330)

Vând apartament 2 camere, în Micălaca, parter, îmbunătățit și contorizat, preț 13.000 DM negociabil. Telefon 261866, după ora 18. (11372)

Vând apartament 2 camere, parter, bloc 570, ap. 2. Telefon 259081, după ora 16. (11365)

Vând apartament 2 camere, confort II, et. IV/IV, str. T. Vladimirescu nr. 37 B. Informații telefon 288929 sau 220773, după ora 19, preț negociabil. (11384)

Vând apartament 2 camere, confort I, semidecomandat, 2 balcoane cu fără garaj, zona 300. Telefon 267793. (11407)

Vând apartament două camere, bloc, zona gării. Telefon 092.624.654. (11410)

Vând (închiriez) apartament 2 camere, central, ideal pentru birouri. Informații telefon 251389. (11414)

Vând urgent apartament 2 camere, Chișineu Criș, central, et. I, îmbunătățit, lângă ASIROM, negociabil. Informații telefon 520281. (0361418)

Vând apartament 2 camere, confort I, et. I, Banu Mărăcine, 27.000 DM. Telefon 253282. (11416)

Vând apartament 2 camere + garaj, Vlaicu. Telefon 251089. (11429)

Vând 2 camere, zona 300, total îmbunătățit, et. I, 19.000 DM. Telefon 270856. (11331)

Vindem convenabil apartament 2 camere, Vlaicu, bl. X18, sc. B. ap. 13, 15.000 DM. îmbunătățit. Telefon 246615. (11358)

Vând apartament 2 camere, transformate din 3, Piața Mihai Viteazul. Telefon 255175. (11373)

VÂNZĂRI APARTAMENTE TREI CAMERE

Vând apartament Samantha 3 camere, garaj, Malul Mureșului, Praporgescu. Telefon 232675. (10858)

Vând, la preț foarte convenabil, apartament Samantha, 3 camere + dependințe, 2 balcoane mari, îmbunătățiri, Arad, Piața Sporturilor bl. 25, nivel VI, ap. 56, zilnic. Telefon 254097, orele 9-10. (11181)

Vând apartament 3-4 camere, mansardat, aranjat occidental, central. Telefon 057-251397. (11165)

Vând apartament 3 camere, decomandat, str. Poetului bl. P5, ap. 7. Telefon 093 418 530. (11186)

Vând apartament 3 camere, cu sau fără garaj, et. I, zona Polivalentă. Telefon 221016. (11193)

Vând apartament 3 camere, zona 300, modificat și modernizat, mobilat complet. Telefon 092 344 822. (11191)

Vând apartament 3 camere, Alfa, etaj III, 14.000 DM. Telefon 253364. (11331)

Vând apartament 3 camere, Confecții. Telefon 252783. (11109)

Vând apartament 3 camere, zona Podgoria. Telefon 230055. (11296)

Vând apartament 3 camere, decomandate, etaj II, zona Piața Soarelui. Telefon 224447. (11324)

Vând apartament 3 camere, Vlaicu, bloc cărămidă, 112 mp. Telefon 254575; 092.294.634. (10613)

Vând apartament 3 camere, îmbunătățit, et. I, bl. C6, Chișineu Criș. Telefon 521195. (11043)

Vând apartament 3 camere, Vlaicu, bloc A14, etaj III, apartament o cameră Grădiște, bloc F, etaj II, ocupabile imediat. Telefon 211818; 257664; 092.784.857. (11374)

Vând apartament 3 camere, semidecomandat, et. I/4, Vlaicu, bl. Z. Telefon 240690; 274561. (10936)

Cetățean german, vând urgent apartament 3 camere, zona UTA, 102 mp, standard occidental, preț negociabil. Informații telefon 289173, începând cu 08.mai 2000. (11397)

Vând apartament 3 camere, baie, hol mare, et. VI, Aleea Ulise bl. Y8. Telefon 514467. (11405)

Vând apartament 3 camere, confort I, + garaj, zona Spitalului, 38.000 DM. Telefon 253282. (11416)

Vând apartament 3 camere, Micălaca, bl. 716, et. I, cu îmbunătățiri + garaj, merită văzut, 20.000 DM, negociabil. Telefon 095.614.739. (11435)

VÂNZĂRI APARTAMENTE PATRU-CINCI-ȘASE CAMERE

Vând apartament 5 camere, parchetat, faianțat, telefon, cablu, zona Vlaicu, bl. A.35. Informații telefon 514687, orele 18-20.

Vând (schimb) apartament 5 camere cu apartament 3 camere + diferență. Telefon 266784; 094.254.225. (11448)

Vindem două apartamente, zonă comercială, parter, intrare separată, ideale pentru sediu firmă, str. Peneș Curcanul bl. 14 (vis-a-vis Tricoul Roșu). Telefon 255278; 254683, luni-vineri, orele 8-18. (11351)

Vând apartament ultracentral, asociație, et. III, 224 mp, garaj, contorizat, toate facilitățile, preț 110.000 DM. Telefon 235679. (10855)

Vând apartament 4 camere, zona gării. Telefon 223552 sau 221251. (11101)

Vând apartament 4 camere, Micălaca; 18.500 DM negociabil. Telefon 262114. (11151)

Vând apartament 4 camere, bloc contorizat, zona Polivalentă. Telefon 231908. (11169)

Vând în Piața Catedralei un apartament de 100 mp, elegant, 4 camere, bucătărie, baie, 2 holuri, cămară, încălzire centrală sau cu lemne, pivniță uscată de 100 mp, bună pentru spațiu comercial. Telefon 256943. (11377)

VÂNZĂRI CASE

Vând în ȘIRIA, casă NOUĂ (tip vacanță), parter + mansardă, 3 camere, bucătărie, baie, grădină 1000 mp, 25.000 DM, negociabil. Telefon 250890. (11461)

Vând casă prima stație tramvai după pod Micălaca. Telefon 259744. (11418)

Vând casă 4 camere, dependințe, gaz, preț convenabil, str. Andrei Șaguna nr. 108, informații după ora 16.

Vând sau schimb cu apartament plus diferență, casă trei camere, tot confortul în Bujac, zonă bună, preț informativ 38.000 DM. Telefon 242334.

Vând casă cu spații comerciale 1000 mp, toate dotările. Telefon 092.292.559. (11458)

Vând casă mare la cheie. Telefon 092.292.559. (11458)

Vând casă mare, Aradul Nou, D+P+E+M, 1.500 mp și casă 4 camere + anexe, Grădiște, str. I. B. Deleanu nr. 40. Telefon 092 281 513, 276353. (11183)

Vând casă 3 camere mari, anexe, grădină, localitatea Zădăreni nr. 200. Telefon 064.446.995. (10656)

Vând casă în Grădiște, mansardată, mobilată. Telefon 092.275.276. (10973)

Vând casă mare din cărămidă, Aradul Nou, str. Armoniei, 36.000 DM negociabil; grădină 1400 mp. Telefon 095.648.839. (10938)

Vând casă, ultracentral, parter-privatizat, etaj-apartament mare. Telefon 234862. (10881)

Vând casă în Gai, 1.100 mp, 4 camere, bucătărie, baie, încălzire pe gaz, apă, canalizare, 60.000 DM. Telefon 245580. (11062)

Vând casă, localitatea Vladimirescu, str. Cloșca nr. 38, județul Arad. Telefon 094. 116.929. (11053)

Vând casă 3 camere, bucătărie, baie; accept variante. Telefon 210882. (11114)

Vând vilă construcție nouă, DPM parțial finisată, Aradul Nou; preț negociabil. Telefon 278077; 092.703.126. (11128)

Vând ieftin casă 5 camere + dependințe, 2 băi, încălzire proprie combustibil lichid, piscină în curte, 1.600 mp, situată Nădlac, str. Mărășești nr. 12. Relații telefon 254097 sau 093 319 313 sau la imobilul vizavi din Nădlac str. Mărășești nr. 12. (11181)

Vând casă 2 apartamente, 1.000 mp, grădină, gaz, apă, baie, în Pârneava. Informații telefon 094 555 452. (11247)

Vând sau schimb sau variante casă în Grădiște, 6 camere, dependințe. Telefon 236786. (11227, 11231)

Vând casă cu grădină mare, în localitatea Sânleani nr. 141, posibilitate gaz. (11236)

Vând casă, Chișineu Criș, Piața Avram Iancu nr. 12, ideal privatizare. Informații localitatea Socodor, telefon 161. (0361416)

Vând casă cu etaj, Grădiște, 65.000 DM. Telefon 220182. (11087)

Vând vilă compusă din: cameră de zi 9/4,5, 2 bucătării, 11 camere, 8 băi, 5 debarele, 4 holuri, garaj dublu, 2 terase, mansardă de 9/12 și 4/4, piscină, interfoane, sistem antiefracție, la un preț de 30% din valoarea de execuție. Telefon 276419. (11121)

Vând casă cu grădină în Ineu, str. M. Eminescu, nr. 57. Informații Arad, telefon 230217. (11177)

Vând casă nouă cu etaj, 6 camere, 2 bucătării, 2 băi, 2 cămări, 2 pivnițe, 2 anexe, gaz, telefon, curte betonată, teren total 1400 mp. Telefon 288606; 059 - 139559. (11119)

Vând casă neterminată, Ineu, str. A. Iancu, nr. 38. Telefon 094.104.850. (11320)

Vând casă cu grădină (5000 mp), apă, curent electric, Covăsânț, nr. 268. Telefon 223111; 092.402.216. (11302)

Vând casă 3 camere, apă, gaz, anexe, comuna Vladimirescu. Telefon 514840. (11288)

Vând casă 3 camere, grădină mare, 3700 mp, în Dorobanți. Telefon 221430, după ora 17. (11286)

Vând casă 3 camere, baie, apă, gaz, curte, grădină, în Vladimirescu. Telefon 231806; 514356. (11273)

Vând casă cu pomi fructiferi, comuna Dezna, sat Slatina de Criș, nr. 8. Informații telefon 420740. (11338)

Vând casă mare, str. A. Șaguna, bună privatizare. Telefon 223037, după ora 17. (11350)

Vând casă cu 2234 mp în Macea, preț 11.000 DM, negociabil. Telefon 092.939.637. (11349)

Vând casă 3 nivele, central, singur în curte, intrare auto, 5 camere, piscină, gaz, dependințe; 72.000 DM negociabil; variante. Telefon 222373; 094. 764.603. (11371)

Vând casă mare cu grădină în Șofronea. Telefon 416209. (11378)

De vânzare în sat Dorobanți casă mare nr. 488, cu grădină, suprafață 4800 mp. Telefon 286849 (Jancsi) sau 276323. (11388)

Vând casă 3 camere, 1 bucătărie, 2 coridoare, parchetate, gresiate, curte betonată, grădină, str. Socului nr. 43, preț 23.000 DM, negociabil. Telefon 275117. (11389)

Vând 2 case mari cu 3 camere mari, bucătărie, baie, coridor, anexe, garaj, grădină, la intrare în Aradul Nou. Telefon 285958; 278908. (11390)

Vând casă cu 2 apartamente, zona Școlii Ucecom. Telefon 211683. (11393)

Vând casă 4 camere, apă, total 1350 mp, Zimandul Nou nr. 81. Telefon 224322. (11394)

Vând casă 4 camere, apă, canalizare, gaz stradal, total 720 mp, Grădiște, str. Prunului nr. 42. Telefon 224322. (11394)

Vând casă mare cu grădină, apă, canalizare, posibilități gaz, Chișineu Criș, str. Crișana nr. 24, preț avantajos, plata în rate. Telefon 520288. (0361417)

Vând casă (proprietate) în Vladimirescu, str. Împroprietăriților nr. 7. (11413)

Vând casă în localitatea Zădăreni 1300 mp, posibilități gaz, preț informativ 13.800 DM. Informații telefon 094.569446. (11414)

Vând casă în Vladimirescu str. Octavian Goga nr. 31, gaz, apă, cablu, telefon. Telefon 514304. (11430)

Vând casă modestă, grădină 2000 mp, Gai, str. Nouă nr. 62. Telefon 251089. (11429)

VÂNZĂRI SPAȚII

Vând spațiu comercial central. Telefon 093 253 651. (11208)

Vindem spațiu comercial (berărie), ultracentral, în Ștrandul Neptun, vad comercial garantat. Telefon 259057, 093.572.480, după ora 18. (11152)

Vând spațiu 40 mp, Chișineu Criș, lângă Judecătorie, construcție 1996, cu încălzire centrală și grup sanitar. Telefon 094 610 552. (11202)

Vând spațiu comercial 100-120 mp (variante) ideal sediu societate asigurare sau bancă; lichidez vitrină frig 2 capsule; cântar electronic 10 kg; aparat înghețată; pulturi și rafturi din melamină; expresou cafea defect 3 brațe; microbuz Ford Tranzit persoane; xerox Sharp Z57, agregat nou pentru conservat înghețată; toate vizavi de Primăria Vladimirescu. Telefon 092.758.964 sau 514233, după ora 17. (9380)

Vând gheretă metalică, interior lemn, zona Intim, dotări multiple. Telefon 235135; 092. 509.096. (11340)

Vând spațiu comercial Micălaca 301, 139 mp, facilitez schimbarea destinației, în același preț. Telefon 094. 844.356. (11136)

(Continuare în pagina 22)

(Urmare din pagina 21)

Vând urgent gheretă amenajată bar, toate dotările, zona UTA. Telefon 249419; 093.445.698. (11431)

VÂNZĂRI TERENURI

Vând loc de casă, Subcetate, apă, gaz, canal, ultracentral. Informații telefon 250529, orele 17-19. (11071)

Vând teren pentru construcție, posibilitate apă, curent, gaz, telefon, cablu TV, zonă neinundabilă, Arad, Gai. Telefon 256329. (11167)

Vând urgent teren intravilan 625 mp, posibilități apă, curent, gaz. Telefon 230483. (11130)

Vând grădină intravilan, 1000 mp, în Sânicolau Mic, preț acceptabil. Telefon 094.553.138. (11321)

Vând grădină, poziție excepțională, localitatea Sânpaul, nr. 296. Telefon 094.507.218. (11113)

Vând loc casă 400 mp, zona Kokoșvaroș, str. Jiului nr. 9, apă, gaz. Telefon 267793. (11407)

Vând 3 ha pământ arabil în Drumul Curticiului în asociație. Telefon 223156, după ora 15. (11423)

VÂNZĂRI AUTO

Vând ELEMENTE DE CAROSERIE și MOTOR pe benzină LANCIA PRISMA. Telefon 246727, 094 700 403.

Vând motoare Diesel și piese de schimb, prețuri convenabile. Telefon 466530; 094.982.989. (11356)

Ocazie! Vând urgent ARO 243, motor Brașov, 1988, stare bună + remorcă sau schimb cu ARO camionetă stare bună + diferență. Informații Tîrnova nr. 415, telefon 207 sau 095.633.380. (11500)

Vând VW Pasat Turbo Diesel, an fabricație 1986, adus recent în țară. Telefon 095.631.137. (11487)

Vând Opel Omega, 1800 cmc, 1987, persoană fizică, 5.000 DM, negociabil. Telefon 092.219.414; 057/212084. (11505)

Vând (schimb) camionetă Mercedes Diesel, înmatriculată, 3.000 DM. Telefon 286211. (11389)

Vând Renault 18, motor 1400 cmc. Informații telefon 094.577.919 sau 274657. (11448)

Vând Ford Mondeo, 1993, stare excepțională, înmatriculat normal, motor 1600-16V, preț 11.500 DM. Telefon 093.455.028. (11190)

Vând Audi 80 Diesel, fabricație 1987, închidere centralizată, nerulat în țară, preț 2.800 DM. Telefon 219979, 092 706 535. (11307)

Vând motor VW-Audi Diesel, 1.570 cmc, complet, cu cutie viteze 5 trepte. Telefon 219979 sau 092 706 535. (11308)

Nu-ți mai fă griji, CAUCIUCURILE de care ai nevoie, sunt la mine, IEFTINE și BUNE, toate dimensiunile, cu garanție, aduse din GERMÂNIA. Telefon 259339; 094.706.321. (11214)

Vând Mercedes 250D, an 1992, înmatriculat persoană fizică, stare impecabilă. Telefon 094 616 315. (11205)

Vând auto Iveco 3,5 t. Telefon 093 253 651. (11208)

Vând Mercedes 180 C, Esprit, an 1996, 60.000 km. Telefon 412222. (11131)

Vând Renault 21 Nevada, 1991, injecție benzină, înscris 1999. Telefon 094 698 849, 279651. (10822)

Vând camion IFA L 60, 04.93; 4.500 DM, persoană fizică, localitatea Șiria, str. T Vladimirescu, nr. 328. Telefon 094.927.173. (11095)

Vând Opel Astra Euro 3, 1997, 42.000 km, 1600 cmc; Ford Sierra 1,8 cmc Turbo Diesel, 109.000 km, 1992; injector pe ulei, Tiesen pentru încălzire centrală + preîncălzitor. Telefon 280173. (11174)

Vând Dacia Nova, noiembrie 1997, 4.500 DM. Telefon 094 568 815. (11175)

Vând Dacia Nova nouă, în garanție. Telefon 094 709 425. (11176)

Vând VW Vento Turbo Diesel, capacitate 1.900 cmc, an 1993, combină tractată de recoltat porumb pe 2 rânduri. Telefon 094 610 552. (11202)

Vând talon Renault 18. Gurahonț, telefon 095 514 349. (4932838)

Vând Opel Astra 1,7 TD, 1993, 126.000 km, impecabil, recent înmatriculat, 10.800 DM, negociabil. Telefon 092 571 336. (11270)

Vând Opel Vectra 1,6i, 1992; Opel Astra 1,6i, 1993; Opel Vectra 1993, 1,8i, recent înmatriculate, impecabile. Telefon 092 571 336. (11270)

Ocazie! Vând Dacia Nova, 1999, impecabilă, îmbunătățiri, 5.500 DM. Telefon 223481. (11262)

Vând ARO 10 (4x4), an 1993 sau schimb cu Dacia din 1998. Telefon 094.767.303; 257283. (10628)

Vând Peugeot 405 TD Combi, preț convenabil. Telefon 276419. (11121)

Vând Renault 19 Chamade, an 1991, persoană fizică, multe extrase, 8.700 DM negociabil. Telefon 235714; 222890. (11162)

Vând Cielo GL 20.000 km, din 1995. Telefon 251897. (11189)

Vând motor ARO Brașov, în stare de funcționare sau ARO camionetă pentru dezmembrat. Telefon 247511. (11292)

Vând urgent Dacia papuc 1994, 2.800 DM. Telefon 236390. (11291)

Vând Mazda Diesel 626, stare bună, an fabricație 1987, înmatriculat persoană fizică. Informații telefon 474680. (11251)

Vând Dacia Nova L bleu metalizat, 12.000 km parcurși; preț 50.000.000 lei. Telefon 242241. (11237)

Vând Citroen BX ieftin. Telefon 284402. (11335)

Vând Volkswagen Transporter Diesel 1985, 8000 DM, caroserie completă pe roți și motor Turbo Diesel pentru Volkswagen TV, 2000 DM, respectiv 1.500 DM. Telefon 094.935.453. (11323)

Vând tractor U 650 RK complet, neînmatriculat, proaspăt vopsit, stare perfectă. Telefon 092.408.314; 257722. (11341)

Vând Skoda Felicia 1.9 D, an 1996, Euro II, Servo direcție, închidere centralizată combi. Telefon 094.510.422; 095.391.904. (11344)

Vând Ford Escort 1993, 1300 cmc, benzină, înmatriculat, Mercedes 190 Diesel, numere Germania. Telefon 093.458.162. (11368)

Vând tractor U 650, stare foarte bună, convenabil, reparație capitală. Telefon 094.889.165. (11357)

Vând Opel Record și Opel Commodore, înmatriculate. Informații telefon 057 - 287181. (11355)

Vând 2 remorci ARO Padiș 1000, stare foarte bună, preț 1.600 DM negociabil. Telefon 094.194.551. (0360357)

Vând VW Polo, 1980, persoană fizică, CIV. Telefon 221694; 210770. (11382)

Vând Dacia an 1998, stare impecabilă, 17.000 km, 4.800 DM, negociabil, Pecica nr.7. Telefon 468185. (11395)

Vând motocicletă Jawa 350 cmc, cârlig remorcă VW Pasat model '80-''88. Telefon 094.764.901. (11439)

VÂNZĂRI PIESE AUTO

Magazinele CLIO&Co.
VÂND
PIESE AUTO IMPORT DIN STOC SAU LA COMANDĂ
Decupați anunțul și beneficiați de 10% reducere pentru piesele auto cumpărate
Audi · Ford · VOLVO · OPEL · SEAT · FIAT · CITROEN
ARAD, Magazinele din:
Calea A.Vlaicu, Bl. 6 ABC Telefon: 272525; 093333535
Calea Victoriei, nr. 22 A/B Telefon: 254766; 093333525

VÂNZĂRI ELECTRO

Vând mașină spălat automată, fabricație 1999, Privileg și Boch, cuptor microunde de mare capacitate, cu garanție 1 an. Telefon 289667. (11470)

Vând mașină spălat automată, combină frigorifică, congelator cu sertare, TV color 51 cm. cu garanție 1 an.Telefon 275277. (11470)

Vând vitrină frigorifică pe verticală, cu garanție 1 an. Telefon 275277. (11470)

Vând televizor color, mașină spălat automată, combină și ladă frigorifică, video și cuptor microunde. Telefon 266414. (11406)

Vând frigider Arctic, mic, 1.000.000 lei. Telefon 283479.

Vând FRIGORIFICE NEMȚEȘTI: FRIGIDERE, COMBINE, CONGELATOAR, LĂZI, la prețuri între 1.000.000 și 3.000.000 lei, cu garanție. Telefon 057-259339, 094 706 321. (11214)

Vând TV color, mari și mici, foarte ieftin. Telefon 211491. (11287)

Vând TV COLOR PHILLIPS, 900.000 lei și TV GRUNDIG stereo, teletext, 1.900.000 lei, cu telecomandă. Se oferă garanție. Telefon 057-259339, 094 706 321. (11214)

Vând vitrină frig tip insulă. Telefon 211491. (11287)

Vând MAȘINĂ SPĂLAT AUTOMATĂ EUDORA 1.500.000 lei și MIELE, 2.900.000 lei cu garanție. Telefon 057-259339, 094 706 321. (11214)

Vând ieftin, VIDEOURI cu telecomandă, import occident. Telefon 259339; 094.706.321. (9498)

Vindem VITRINE FRIG, CAMERE FRIG, DULAPURI FRIG. Telefon 281384, orele 8-18. (9204)

Vând CÂNTARE ELECTRONICE; CASE MARCAT FISCALE, omologate. Telefon 272727; 281188.

Vând combină muzicală stereo Sony (turn), nouă. Telefon 412222. (11131)

Vând TV color, preț 950.000 lei, garanție 6 luni. Telefon 244904, orele 9-17.

Vând TV color, stereo, teletext, 1.350.000 lei, garanție 6 luni. Telefon 212005, orele 9-17.

Vând TV color; mașină spălat automată; cuptor microunde. Telefon 284604. (10722)

Vindem diferite tipuri de TELEVIZOARE COLOR stereo, zilnic orele 9-19. Telefon 280260. (11045)

Vând computer Pentium I 133 MHZ Compaq 32 RAM, monitor de 17 inch. Telefon 280260. (11045)

Vând televizoare color de plastic, teletext, telecomandă, negociabil. Telefon 264004. (10939)

Vând TV color, garanție, diferite modele; prețuri bune. Telefon 219365. (11129)

Vând urgent 4 boxe Celestion, 300W, trei căi. Telefon 092 344 821. (11191)

Vând calculatoare second hand, garanție 3 luni. Telefon 092 844 563, 057-247182. (11313)

Vând diferite TELECOMENZI pentru TELEVIZOR (165.000 lei); VIDEO, satelit, componente electronice. Telefon 092.368.868.

Vând motor trifazic 7,5 kw, 2.800 turații. Informații telefon 289307. (11111)

Vând congelator Arctic cu 5 sertare, nou. Telefon 289596. (11311)

Vând mașini spălat automate, combine frigorifice, congelatoare, uscătoare rufe (cu garanție); prețuri avantajoase; orele 9-18. Telefon 251392. (11299)

Vând telefoane celulare, încărcătoare, TV color, cass cu CD. Telefon 271122; 092.887.161. (11326)

Vând copiator Ricoh 4820 stare foarte bună; garanție și service. Telefon 287181. (11355)

Vând frigider, congelator, mașină spălat automată, combină frig, garanție 6 luni. Telefon 220926. (11386)

Vând combină muzicală Schneider, frigider 140 litri. Telefon 094.774.509. (11408)

VÂNZĂRI DIVERSE

Vând sufragerie de nuc, veche. Informații telefon 266784 sau 094.254.225. (11448)

Vând vacă Holstein curat, fătată de 3 săptămâni, cu vițea. Ardelean Dănuț, localitatea Răpsig nr. 211. Telefon 093.367.768.

Vând aragaz, butelie, mobilă bucătărie 4 corpuri. Telefon 219748.

Vând Audi 80, an 1978, înscris persoană fizică, 1400 DM; combină frigorifică verticală, germană, 250 DM; mașină de spălat Alba Lux, 70 DM. Telefon 222654.

Vând bolțari beton și zgură, dimensiuni diferite, avantajos. Telefon 095 418 089, 095 846 149. (11007)

Vând TABLĂ ZINCATĂ și decapată 0,4x1000x2000, SÂRMĂ NEAGRĂ și ZINCATĂ, PLASĂ RABITZ și CUIE CONSTRUCȚII, str. Vrabiei nr. 4. Telefon 289997. (9212, 10399)

Vând canapea extensibilă, masă 4 scaune, fotolii. Telefon 092.275.276. (10973)

Vând FĂINĂ import Ungaria, sac 50 kg și la kg. Telefon 094.507.265 sau 275779. (10017)

Vând făină albă, cantități mari, 5.500 lei/ kg. Telefon 462342. (0363254)

Vindem populației, sâmbătă, 6 mai, în limita stocului, la ferma din Șiria, pui vii de carne, la o greutate de cca 800 gr. Orar: 8-15. (11069)

Vând cazan țuică nou, 170 lt. Telefon 094 698 849, 279651. (10822)

Vând mozaic colorat, circular trifazic, tub de oxigen, coș pentru copil. Telefon 223636. (10831)

Vând EUROBOLȚARI TERMOIZOLANȚI cu garanție, 300 x 250 x 2000, preț 5.000 lei/ buc, 1 mc = 350.000 lei. Telefon 281491, 092 381 750. (10850)

Vând sământă sorg, friteuză și malaxor 70 lt. Telefon 468126, 094 611 684. (4873523)

Vând termoteka Ariston, Beretta 24 kw. Telefon 252313. (11126)

Vând bolțari termoizolanți 4 modele, pavele, borduri. Telefon 095.634.885. (11157)

Vând convenabil cărucior pentru gemeni și mașină de spălat AlbaLux 4 cu încălzitor. Telefon 243404. (11179)

Vând cărucioare pentru copii (nemțești), inclusiv gemeni. Telefon 243903, 289544. (11156)

Vând garaj autorizat, impozit plătit, Piața Fortuna. Telefon 094 709 425. (11176)

Vând garaj ultracentral, str. T. Vladimirescu. Telefon 212698. (11224)

Vând garaj din metal, autorizat, preț 1.500 DM, Alfa. Telefon 258482 sau 094 819 906. (11217)

Vând mașini și aparate folosite pentru prepararea cărnii, garanție 6 luni. Telefon 094 626 118. (11258)

Vând haine second hand, sortate, gamă variată. Telefon 095 521 225. (11258)

Vând vacă, al cincilea vițel, cu 12-15 litri lapte zilnic, str. Poetului, nr. 112. Telefon 274785. (11314)

Vând aparat de îmbuteliat sifon, nou, cu 3 capuri. Telefon 289596. (11311)

Vând SRL activități multiple. Telefon 234954, după ora 17. (11296)

Vând cazan Junkers pe gaz, pentru încălzire centrală, nou, sigilat. Telefon 267309. (11243)

Vând grâu panificație. Telefon 057 - 220132. (11334, 336)

Vând 3 vaci, juninca 1 an, 3 scroafe prăsilă, Vladimirescu, str. Libertății, nr. 54. (11329)

Vând bibliotecă, măsuță, mochetă; 2,30 ha pământ arabil în Arad. Telefon 271122; 092.887.161. (11326)

Vând Dacia 1300, an 1979, 1.000 DM și telefon mobil Siemens S 10, 180 DM. Telefon 289473; 094.246.251. (11339)

Vând calorifere fontă toate tipurile, garanție totală, de la 30.000 lei/elementul, str. P. Rareș, nr. 77. Telefon 220659, 276859; 094.261.683. (11363)

Vând BCA 600x250x200, preț 650.000 lei/mc, str. Tribunul Corcheș nr. 8. (11149)

Vând Dacia combi, 12.000 km, cârlig, far ceață, 5.100 DM, coasă rotativă de 1,65, semințe soia 7000 lei/kg. Localitatea Zerind, familia Pallog, telefon 137. (0361401)

Vând atelier tâmplărie. Telefon 241591. (11385)

Vând betonieră fără motor. Informații telefon 263365; 094.777.081. (11396)

Vând NISIP și BALAST, la domiciliu. Telefon 214010.

Vând garaj autorizat, Vlaicu, (Piața Agroalimentară) după ora 19. Telefon 273487. (11441)

Vând termoteci gaz, instant baie, convectoare, calorifere, ofer un an garanție. Telefon 274876. (11436)

CUMPĂRĂRI TERENURI, IMOBILIARE

Cumpăr apartament 2-3 camere. Telefon 212474. (11154)

Cumpăr apartament cu 3 camere, zona 300, Imașului, Micălaca, până la str. Mioriței. Telefon 266292. (11229)

Cumpăr apartament 2-3 camere, din cărămidă sau BCA, zona UTA, centru, gara Vlaicu, până la Garofița. Telefon 273580, după ora 18. (11328)

Cumpăr căsuță familială pe malul Mureșului, cu condiția ca terenul aferent să aibă ieșire directă pe malul râului. Telefon 056/130340, seara. (11474)

CUMPĂRĂRI AUTO

Cumpăr camion minim 5 tone, cu plata în rate. Telefon 093.531.080. (11295)

CUMPĂRĂRI DIVERSE

Cumpărăm PORCI GRAȘI, preț 15.000 lei/kg, localitatea MÎSCA, nr. 307. Telefon 057 - 531497; 094.774.649. (10989)

Cumpăr porci și tăurași. Telefon 093 382 206. (10835)

Cumpăr grâu, cantități mari, plata pe loc, 2.500 lei/ kg. Telefon 462342. (0363254)

Cumpăr europaleți folosiți, în stare bună. Telefon 288622. (11132)

Cumpăr GRÂU panificabil, cantități mari, plata pe loc. Telefon 276477. (11364)

CERERI ȘI OFERTE DE SERVICII

Angajăm TINERI, cu carte muncă. Informații str. Ivrianu nr. 2, Grădiște, orele 12-16. (10963)

FABRICĂ ÎNCĂLȚĂMINTE angajează MAȘINISTE-bandă de cusut încălțăminte, cheiță, alte faze și MAISTRU SPECIALIST pentru bandă de tras. Telefon 272240, orele 7,30-16,30. (10960)

Universitatea de Vest „VASILE GOLDIȘ" Arad, Bd. Revoluției, nr. 81, angajează urgent: bucătari, ajutori bucătari, ospătar, îngrijitoare. Informații, Serviciul Administrativ, orele 7-8. (11098)

SOCOM „PIELARUL" Arad, angajează CONFECȚIONERE fețe încălțăminte, calificate, ștanțatori în piele, șef secție fețe încălțăminte, muncitoare la masă. Informații telefon 236116 sau la sediul firmei, str. Ghiba Birta, nr. 16, Arad. (11146)

KIM BISTRO angajează tinere OSPĂTĂRIȚE, aspect foarte plăcut. C.V. + foto, Bd. Revoluției nr. 89. Telefon 216070, 281601. (11241)

Angajăm VÂNZĂTOARE cu experiență în domeniul textil. Telefon 094 555 586, 094 775 121. (11223)

TOLEDO angajează CONFECȚIONERE TEXTILE-MAȘINISTE, zona UTA, telefon 275375; zona Sânicolaul Mic Agromec, telefon 288972. (11289)

Se caută, pentru ocupația AU-PAIR în GERMANIA (îngrijire copii, muncă menajeră) persoane, vârsta 18-25 ani, cunoștințe limbă germană. Telefon 057-216699, localitatea Fântânele nr. 144 (luni-vineri), orele 9-12, 14-18. (8211)

„METAL ART" angajează sudori electrici CO2, presatoare și un operator PC cunoștințe evidență primară, str. Bodrogului, nr. 8. Telefon 280279. (11342)

(Continuare în pagina 23)

(Urmare din pagina 22)

Agenție germană asigură CONTRACTE MUNCĂ tinere 18-26 ani, GERMANIA, SUA. Telefon 095.421.678. (11160)

SOCIETATE COMERCIALĂ profil alimentar, angajează VÂNZĂTOARE, carte de muncă. Telefon 266211. (11100)

SC „PROIECT ARAD" SA angajează absolventă a Facultății de Marketing. Cerințe: licență, engleză cursiv, scris și vorbit, cunoștințe avansate în World și Excel, domiciliul stabil în Arad. Candidatele vorbitoare de limba franceză sau germană, au prioritate. Informații: Bd. Decebal, nr. 2-4. Telefon 281585. (11345)

Angajăm COAFEZE cu experiență de minim 4 ani. Telefon 272237. (11379)

FIRMĂ DE DISTRIBUȚIE angajează ȘOFER-manipulant marfă. Cerințe: bărbat, vârsta între 25-30 ani, stagiul militar satisfăcut. Telefon 095.642.697. (11381)

SOCIETATE COMERCIALĂ angajează ELECTRICIAN. Telefon 284857; 092.556.562. (11412)

„FARAON" angajează CONFECȚIONERE cu experiență, salarizare mare. Telefon 250921. (11276)

SC „ARĂDEANCA" SA str. Pădurii nr. 2-4, telefon 280814; 280059, angajează CONSILIER MARKETING. Condiții: studii medii sau superioare; limbi străine: engleza, italiana și germana. (11438)

SOCIETATE COMERCIALĂ angajează ZIDARI. Telefon 094.664.730. (11447)

Angajăm: OSPĂTARI, BUCĂTARI, AJUTORI BUCĂTARI, cu experiență. Telefon 237739. (11506)

PRESTĂRI SERVICII

„ANA-FRIG" repară: FRIGIDERE, CONGELATOARE, garanție, la domiciliu. Telefon 210420. (11401)

RENOVĂRI APARTAMENTE: zugrăveli, faianțări, gresieri, zidării, instalații încălzire și sanitare. Telefon 240494. (11375)

AQUASAL hidroizolant cu tehnologie austriacă vă ajută să ELIMINAȚI IGRASIA din casele dumneavoastră. Telefon 212134. (11398)

Cursuri calificare, DIPLOME INTERNAȚIONALE: MASEUR, KINETOTERAPEUT (gimnastică medicală), șomeri - GRATUIT. Telefon 252860. (10408)

Școala șoferi CARMEN ABCDE primește înscrieri, VICTORIEI 88. Telefon 255445. (10979)

REPARĂM prompt, garanție, la domiciliu: FRIGIDERE, CONGELATOARE. Telefon 262967. (11315)

RENOVĂRI INTERIOARE: zugrăveli, zidărie, gresieri, sanitare, electrice. Telefon 277353; 094.909.535. (11376)

„IZOREX" execută lucrări HIDROIZOLAȚII, garanție 10 ani. Telefon 057/266230; 094.612.877. (11434)

Executăm: ZIDĂRII, TENCUIELI, ZUGRĂVELI, vopsitorii, faianțări. ANGAJEZ VÂNZĂTOAR(E) textile. Telefon 092.823.262; 093.425.822. (11438)

DIVERSE

DISCO LASER oferă avantajos SALĂ pentru: NUNȚI, BOTEZURI, CONFERINȚE, capacitate 300 locuri. Telefon 092 344 821. (1112)

În data de 22 mai 2000, ora 10, la Primăria comunei SÎNTANA, se organizează licitație publică pentru închirierea SPAȚIULUI din str. Muncii nr. 83 pentru SPAȚIU COMERCIAL și str. M. Viteazul nr. 18 pentru CENTRUL DE COLECTARE A LAPTELUI și FARMACIE VETERINARĂ. Informații telefon 462117. (0360359)

Oficiul Județean de Poștă Arad solicită ofertă de preț având ca scop „Reparat pompă submersibilă EPET (trifazică)-1 buc." Ofertele se vor depune la sediul O.P. Arad, din Calea A. Vlaicu 2-4, Birou Administrativ. Relații telefon 235378 (int. 32)

TURISM

NOU!!!
REDUCERI DE PREȚURI
„Pletl"
vă oferă:
zilnic spre Germania
PASSAU - REGENSBURG - NURNBERG - HEILBRONN - STUTTGART - KARLSRUHE - HEIDELBERG - WURZBURG - FRANKFURT - MAINZ - GIESSEN.
SERVICII: călătorie în autocare noi, moderne; 2 bagaje gratuite; însoțitoare de bord; o masă caldă în Ungaria. Informații și înscrieri la AGENȚIILE PLETL: ARAD, telefon 057-252291, LIPOVA telefon 057-561377, 057-563011; TIMIȘOARA, telefon 056-200119; LUGOJ, telefon 056-359651; REȘIȚA, telefon 055-224904. (c. 18)

SCHIMBURI

Schimb (vând) apartament 2 camere, cu apartament 1 cameră (autoturism) + diferență. Telefon 057-288973, 094 963 362. (11170)

Schimb apartament ultracentral, 4 camere, bucătărie, baie, cămară, încălzire gaz, cu apartament 2 camere, bucătărie, baie, plus diferență, tot ultracentral. Telefon 283460. (11316)

Schimb apartament 3 camere, zona Vlaicu, cu apartament 2 camere. Telefon 093.458.162. (11369)

ÎNCHIRIERI

Închiriem SPAȚII COMERCIALE pentru magazine, depozite, producție etc. Telefon 281060; 281036. (11090)

Închiriez apartament două camere, mobilat, Vlaicu, termen lung. Telefon 247633. (11380)

Ofer spre închiriere garsonieră confort III, mobilată. Telefon 057 - 221009. (11104)

Închiriez (vând) spațiu comercial, 90 mp, semiamenajat, demisol, lângă Piața Pompierilor. Telefon 276777 și 094 786 334. (11280)

Închiriez 2 garsoniere, pe termen lung. Telefon 210782; 094.855.879. (11137)

Dau în chirie apartament (bloc) 2 camere. Telefon 263894. (11102)

Închiriez apartament 2 camere, ultracentral. Telefon 092.252.639. (11303)

Ofer spre închiriere spațiu comercial 70 mp, amenajat special, pentru birouri reprezentanță, sediu firmă. Telefon 289596. (11311)

Ofer de închiriat garaj din cărămidă. Telefon 235465. (11309)

Ofer spre închiriere garsonieră confort I, zona Miorița. Telefon 412258. (11298)

Ofer spre închiriere un spațiu de 195 mp, ultracentral, etaj II, pentru birouri sau confecții ușoare și un spațiu de 150 mp, zona Mioriței-Micălaca, parter, pentru depozite sau local deservire publică. Telefon 281310 luni-vineri, orele 9-13. (11244)

Dau în chirie pe termen lung, 3 încăperi, central. Telefon 285092. (11332)

Închiriez apartament 2 camere, str. 6 Vânători, bloc V7. Telefon 223345. (11348)

Închiriez spațiu foarte bun producție 216 mp + teren neconstruit. Telefon 276566, orele 8-17; 219608, după ora 19. (11399)

Dau în chirie Dacia papuc 5 locuri, cu șofer. Telefon 094.118.753. (11443)

Închiriez garsonieră nemobilată, Vlaicu, 65 DM/lună. Telefon 237048. (11433)

Căutăm în chirie casă cu 4-5 camere, singur în curte, în zona Calea Aurel Vlaicu. Telefon 092.275.747. (f)

PIERDERI

Pierdut ștampilă dreptunghiulară CABINET MEDICINĂ GENERALĂ asist.univ. dr. FRIMU MONICA. C.F. 11155566. O declar nulă. (11426)

Pierdut parafă medic, dreptunghiulară As. Univ. dr. MONICA FRIMU medic medicină generală 435604 P. O declar nulă. (11425)

Pierdut carnet de CEC eliberat de Trezoreria Municipiului Arad, de la fila 0072601 la fila 0072625 aparținând CMI dr. FRIMU MONICA. Îl declar nul. (11424)

Pierdut carnet de șomaj nr. 53561 eliberat de DMPS Arad pe numele Tecar Vasile. Îl declar nul. (11415)

✝ SERVICII FUNERARE ✝

NON STOP (la orice oră)
„RO-STYL COMPANY"
Firma noastră este PRODUCĂTOARE DE SICRIE, cu magazin în: ARAD, str. M. Eminescu nr. 4 (vizavi Cinema MUREȘUL), telefon 057-211929, 094.537.715. EFECTUĂM SERVICII: spălat, îmbrăcat, îmbălsămat și transport cu personal calificat. ASIGURĂM MINIM: 8 modele de SICRIE din LEMN MASIV (nu din PAL sau furnir); SICRIE CU MÂNERE și ȘURUB (nu se bat cuie), SICRIE LUX, 5 modele LENJERIE DECES (respete), LENJERIE DE LUX, cruci lemn și metal. ACCESORII: catafalc, steag, prosoape etc. INTERMEDIEM: fanfară, colaci, colivă etc. FIIND PRODUCĂTORI, AVEȚI AVANTAJUL UNOR PREȚURI MINIME și POSIBILITATEA DE A PLĂTI ÎN RATE. Ofertă: sicriu stejar (cruce, respete) - 1.000.000 lei. (c.)

SC „NOSFERATU" SRL,
ARAD, str. Ghiba Birta nr. 26, telefon 270437; Non stop 094.554.874, NĂDLAC, str. 1 Decembrie, nr. 4, telefon 092.922.337.
NON - STOP
SERVICII FUNERARE COMPLETE.
SICRIE, RESPETE, CRUCI (prețuri de producător). ACCESORII: prosoape, batiste, panglică neagră, baticuri, mânere, lumânări, catafalc, sfeșnice, steag de doliu. SERVICII: capelă, spălat, îmbălsămat, îmbrăcat, transport intern și internațional. Asigurăm colaci, colivă, coroane, jerbe, fotografii profesionale, fanfară, organizăm pomeni. OFERTA BRAD: sicriu brad, respete, cruce - 900.000 lei. Transportul sicriului la domiciliu este gratuit!!! (c. 44)

✝ DECESE ✝

Cu durere în suflet anunțăm încetarea din viață a celei ce a fost mamă, soacră, bunică și străbunică **TRUȚIU SAVETA**, în vârstă de 77 ani. Înmormântarea va avea loc azi, 5 mai, ora 17, de la domiciliul din str. Moraviei nr. 26, la Cimitirul Grădiște. Familia îndurerată.

Cu nemărginită durere anunțăm încetarea din viață a celui care ne-a fost drag tată, frate, bunic și socru **MEDREA GHEORGHE**. Înmormântarea va avea loc astăzi 05.05.2000, ora 14,00, în localitatea Seleuș. Familia îndoliată.

✝ CONDOLEANȚE ✝

Suntem alături de domnul director, ing. CHEPEȚAN MIHAI în clipele grele pricinuite de trecerea în neființă a mamei și transmitem sincere condoleanțe familiei îndoliate. Birou Investiții-Mecanizări ASTRA VAGOANE Arad. (11392)

În aceste clipe grele pricinuite de trecerea în neființă a mamei suntem alături de domnul director, ing. MIHAI CHEPEȚAN și transmitem sincere condoleanțe familiei îndoliate. V.S.F. SURFACE PREPARATION GROUP ROMANIA. (11391)

Suntem alături de colegii noștri, familia dr. PRECUP IOAN și LIANA în momentele grele pricinuite de trecerea în neființă a tatălui. Colegii de la CAS-DIRECȚIA MEDICALĂ. (11402)

Colectivele cadrelor didactice din Școlile generale: FÎNTÎNELE, FRUMUȘENI, ALUNIȘ și TISA-NOUĂ sunt alături de doamna directoare MARIANA MAREȘ în grelele momente pricinuite de decesul socrului. Sincere condoleanțe. (11442)

Colectivul Secției Pediatrie I, Spitalul Clinic Județean Arad este alături de doamna doctor LIANA PRECUP în imensa durere pricinuită de pierderea tatălui drag. Sincere condoleanțe familiei îndoliate. (11451)

Sincere condoleanțe colegei noastre DORINA SZABO ANTA la decesul bunicii sale. Colectivul Farmaciei VAȚĂ. (11460)

Cu nemărginită durere ne despărțim de cea care a fost mamă, soacră și bunică **TRUȚIU SAVETA**. Dumnezeu să o odihnească în pace! Fiul Ioan cu familia. (11498)

Sincere condoleanțe colegei noastre dr. PRECUP LIANA, produse prin decesul tatălui mult iubit. Dumnezeu să-l ierte și să-l odihnească! Cu multă stimă colegii și cadrele medii de la Secția Pediatrie II. (11486)

Suntem alături de doamna dr. PRECUP LIANA în momentele grele cauzate de decesul tatălui. Transmitem familiei îndoliate sincere condoleanțe. Colectivul Secțiilor de Pediatrie III, Radiologie și Boli Infecțioase. (11485)

Din partea Direcției Asigurarea Calității din ASTRA-TRINITY, sincere condoleanțe familiei MIHAI CHEPEȚAN la decesul mamei. (11501)

✝ COMEMORĂRI ✝

Cu aceeași durere comemorăm împlinirea a 4 ani de când ne-a părăsit **TODOREAN DIMITRIE** soț, tată și bunic, pe care nu-l vom uita niciodată. Familia.

Scurgerea nemiloasă a timpului a marcat trecerea a 2 ani de când ne-ai părăsit pentru totdeauna scumpa noastră soție, mamă și fiică, **ELI ȘERBAN**. Dar el, nu a reușit nici o clipă să aștearnă în calea noastră uitarea sau să aline durerea, dorul și lacrimile sufletelor noastre. Îndurerați, cu amintiri care ne dor, așternem pe mormântul tău florile speranței într-o întîlnire în veșnicie. Dumnezeu să te odihnească în pace. (11420)

Au trecut 6 săptămâni de la fulgerătoarea și dureroasa despărțire de scumpa noastră mamă **BURCUȘ AMALIA MARIA**. Slujba de pomenire va avea loc duminică, 7 mai 2000, ora 12, la Biserica Greco Catolică Vladimirescu. Dumnezeu să-i dea odihnă veșnică! Copiii: Corina și Marius. (11136)

Anunțăm comemorarea a 6 săptămâni de la decesul celei ce a fost **CIOCLU LIVIA** duminică, 7 mai 2000, ora 12, la Catedrala Ortodoxă Veche. Familia. (11282)

S-a scurs un an de la trecerea la cele veșnice a lui **MIHAI (MIHĂIEȘ) PANTOȘ**. Slujba de comemorare va avea loc duminică 7 mai, ora 12, la Biserica din incinta Cimitirului Pomenirea. Veșnic îndurerați, fiul Dan și soția Florica. (11283)

Sâmbătă, se împlinesc 6 săptămâni de la trecerea în neființă a fratelui, fiului, cumnatului, unchiului, **PAC NICOLAE**. Parastasul va avea loc sâmbătă 6 mai 2000, la Biserica Ortodoxă Șega UTA. Veșnic îndurerată, familia. (11295)

Nici timpul, nici lacrimile nu reușesc să șteargă imensa durere din suflet, acum când se împlinesc 6 luni de la decesul iubitului nostru soț, tată, bunic, frate, cumnat, unchi, de când a plecat în veșnicie **BERGER ERNESTIN**. Comemorarea va avea loc sâmbătă, 6 mai 2000, ora 11, la Biserica UTA. Vei rămâne mereu viu în inimile noastre și sigur nu te vom uita niciodată! Dumnezeu să te aibă în paza sa, suflet nobil. Soția Angelica. (11312)

Se împlinesc 6 săptămâni de la trecerea în neființă a soțului meu **MOȚ LIVIU**. Parastasul va avea loc duminică, 7 mai, ora 12, la Catedrala Ortodoxă din Piața Catedralei. Rugăm pe bunul Dumnezeu să-ți odihnească în pace sufletul tău blând. (11325)

Cu inimile îndurerate anunțăm pe această cale, că duminică 7 mai, ora 11,30, la Cimitirul Vechi din Sântana, are loc parastasul celui care a fost **BORA PETRU**. Mulțumim domnului dr. Ilica Cornel care i-a vegheat ultimele clipe ale vieții. Tu ai plecat dar vei rămâne în veci cu cei ce te-au iubit. (11327)

Se împlinesc 6 luni de la despărțirea de dragul nostru soț, tată, socru, frate și unchi **GAVRILĂ GHEORGHE**. Slujba de parastas și sfințirea de cruce, se va ține sâmbătă, 6 mai 2000, la Cimitirul Micălaca. Dumnezeu să-i odihnească în pace! Familia. (11370)

RĂDUCU, abia 19 ai împlinit și acum șase săptămâni ai plecat spre lumină ducând cu tine toate speranțele noastre. Amintirea ta ne însoțește zi și nopate, dragostea noastră te caută mereu suflet blând și pur, până în ziua când ne vom revedea. Până atunci lacrimile, dorul și suspinele vor lăsa urme adânci în inimile noastre. Îndurerați tăi părinți RODICA și NELU.

S-au scurs 3 ani de durere de la despărțirea de cel ce a fost fiu, soț, tată **MICOLOI MARIUS**. Îl vom iubi veșnic: părinții, soția Cristi, fetițele CAROLINE, MAGDALENA. (11403)

Cu multă tristețe reamintim împlinirea a 3 ani de la dispariția iubitului soț, tată, bunic **dr. NICOLAE RAȚIU**, medic veterinar. Dumnezeu să-i dea odihnă veșnică. Ana. Gabrieala, Sorin. (11440)

S-a împlinit un an de când ne-ai părăsit și ne-ai lăsat inimile zdrobite de durere. Cât ai trăit ne-ai iubit, cât vom trăi te vom plânge, al nostru soț și tată **ing. SIMION ALEXANDRU**, nu te vom uita niciodată. Comemorarea va avea loc, duminică, 07.05.2000, ora 12, la Catedrala Ortodoxă Veche. (11446)

Au trecut 6 săptămâni de durere de când moartea nemiloasă l-a răpit dintre noi pe iubitul nostru soț și tată **HANGA MIHAI**. Parastasul va avea loc, sâmbătă, 06.05.2000, ora 17,30, la Cimitirul Pomenirea. Dumnezeu să-l odihnească în liniște și pace! Familia îndoliată. (11496)

Cu durere comemorăm împlinirea a 6 săptămâni de la pierderea iubitei noastre mame **LĂDĂU MARIA**. Parastasul, sâmbătă, 06.05.2000, ora 11, la Biserica Ortodoxă Grădiște. Fiul Lădău Iosif. (11490)

● PRODUCE ȘI MONTEAZĂ UȘI ȘI FERESTRE DIN PVC ARMAT CU PROFILE TROCAL GERMANIA
● PRODUCE ȘI VINDE GEAM TERMOPAN
LUCRU NEMȚESC

SATLINE

SALON DE EXPOZIȚIE:
ARAD, PIAȚA MIHAI VITEAZU
BL. M 7, PARTER
TEL./FAX. 057/25 14 61; 094 50 72 11

FURAJARE EFICIENTĂ NUMAI CU
ANIMIX
CONCENTRATE
Proteino-Vitamino-Minerale

PRODUCĂTOR: VIPROMIN 2000 Salonta

DISTRIBUITOR: S.C. VETAGRICA S.R.L.
Bulevardul Iuliu Maniu, 84
ARAD, Jud. ARAD
Tel./ Fax. 057/ 256.089
DEPOZIT

MAGAZINE DE DESFACERE ÎN ARAD
PUNCTE FARMACEUTICE
PIAȚA MIHAI VITEAZU, STR. CRIȘAN, Nr. 14 -la demisol (colț cu Str. T. Vladimirescu)
PIAȚA MIORIȚA
STR. PETRU RAREȘ, Nr. 42

LA NOI OBȚINEȚI FURAJE PE CUPOANE!

FURAJARE EFICIENTĂ NUMAI CU
ANIMIX
CONCENTRATE
Proteino-Vitamino-Minerale

PRODUCĂTOR: VIPROMIN 2000 Salonta

DISTRIBUITOR: S.C. PRODAGRO CETATE S.R.L.
ȘIRIA, Jud. ARAD
COMPLEXUL ZOOTEHNIC
DEPOZIT

LA NOI OBȚINEȚI FURAJE PE CUPOANE!

MAGAZIN ÎN ȘIRIA
COMPLEX ZOOTEHNIC Tel. 094/ 577.987

AGROSEM ARAD

VINDE SEMINȚE DE:

OVĂZ - Mureș - elită
SOIA - Hodgson
- Avila
PORUMB - Turda 200, Turda Super la 22.000 lei/kg cu TVA și ambalaj inclus
- Andreea
- NSSC-420 - sârbesc
LUCERNĂ
TRIFOI ROȘU
Semințe de sfeclă furajeră
Semințe de legume la pliculețe (toate sortimentele)
Pesticide microambalate
● ERBICIDE (ICEDIN, OLTISAN, TREFLAN, MECLORAN)
● INSECTICIDE (FASTAC, MARSHAL, RELDAN)

Practicăm prețuri deosebit de avantajoase, pentru cumpărători. Plata în numerar, CEC, ordin de plată și cupoane agricole.

Vânzarea se face zilnic la punctele de lucru din magazinele Agrosem la Arad și Sântana, precum și la distribuitorii din teritoriu din localitățile:

Pil - Vărșand	Craiva	Șepreuș
Chișineu Criș	Secusigiu	Târnova
Nădlac	Săvârșin	Vărădia de Mureș
Macea	Livada	Vladimirescu
Vinga	Curtici	Șicula
Zăbrani	Pâncota	Zerind
Socodor	Ineu	Gurahonț

Asigurăm transportul gratuit al semințelor în teritoriu la cantități mai mari de 5 (cinci) tone.

Relații suplimentare la telefoanele: 057/275156, 057/289063 și 057/216620. (1287681)

S.C. JACKSON INTERNATIONAL S.R.L.

ARAD, STR. FELEACULUI FN

ÎN ATENȚIA PRODUCĂTORILOR AGRICOLI! ASOCIAȚII AGRICOLE, PRODUCĂTORI INDIVIDUALI, PERSOANE FIZICE ȘI JURIDICE

S.C. JACKSON INTERNATIONAL S.R.L. asigură pachetul necesar pentru cultivarea și întreținerea producției agricole a anului 2000, oferta fiind valabilă începând cu data de 17.04.2000:

- **Sământă porumb** gama **Pioneer**:
- Monessa, Helga, Raissa: sac - 80.000 boabe 60,77 USD + TVA
- Sământă porumb **Andreea** 26.000 lei + TVA/kg
- Sământă porumb Aral 70K: sac - 70.000 boabe 44 USD + TVA
- **Erbicide gama Guardian (AMB 5L):** 17 USD + TVA
- **Îngrășăminte chimice:** Azotat de amoniu
Complexe 15:15:15
- **Motorină**
- **Anvelope (camere)** pentru tractoare, camioane, remorci.

Plata se va face din producția de porumb, recolta anului 2000 sau în cupoane.
Asigurăm transportul seminței de porumb la sediul clienților.
Contractele pentru preluarea acestor produse se încheie la sediul societății noastre din Arad, str. Feleacului f.n. (Complex Expo Market Jackson - în spatele Spitalului Județean Arad).
Recepția cerealelor la recoltare se va face la Bazele noastre de recepție din Arad, str. Turdei nr. 1 (fostul FNC Arad) și din loc. Șimand.
Persoane de contact: ing. Pasca, ing. Roncov - telefon 257.300, int. 27 sau 094929199; Popa Iulia - telefon 271.712; Secretariat - telefon 255.551.

Vă așteptăm să ne contactați cu încredere și vă asigurăm de tot sprijinul și profesionalismul necesar obținerii unei recolte bogate. (1420252)

Our client, a large multinational company, operating in the oil and gas industry, is now expanding its business in the western part of the country. Opportunity of employment exists for:

SALES REPRESENTATIVE FOR ARAD

Job requirements:
* University degree - preferably technical
* experience in sales: 2 years min. (direct sales would be an advantage)
* computer literacy (Word. Excel)
* fluency in English
* excellent communication skills, personal initiative
* open-mindedness, flexible thinking
* ability to show a strong sense of reality
* clean drivind licence, willingness to travel
* permanent residence in Arad

Company offers good working conditions and opportunities for professional achievements.
Please fax your C.V. to **Snelling Personnel Services**, fax. no. 056-191008, within five days from today. All application will remain confidential. Only eligible candidates will be contacted for interview.

NOU **La preț de IMPORTATOR !**
SONY și PHILIPS
DELONGHI și INDESIT
numai la magazinele
EVA LUX - B-dul Revoluției, 97 (lângă Teatrul de Stat)
EVA COM - B-dul Revoluției, 26/38 (lângă Restaurantul Internațional)
Vânzări în rate și transport gratuit! (1420284)

C. C. BANCA POPULARĂ FAMILIA

constituie depozite

1 lună: 68%	3 luni: 74%
6 luni: 78%	12 luni: 85%

Relații suplimentare:
ARAD, str.Bușteni nr.5 Tel.: 057 / 235.982
PECICA nr.6 Tel.: 057 / 468 505

HALĂ DE ÎNCHIRIAT

Oferim spre închiriere o HALĂ în suprafață totală de 4.000 m2 (pe două nivele), pretabilă la activități de producție sau depozitare, dotată cu toate utilitățile - curent, apă, încălzire, telefon, rampe de descărcare auto și CFR, lift etc, situată în ARAD, zonă comercială.

INFORMAȚII LA TEL. 092 275278

Zilele unghiilor sănătoase
ACHILLES PROJECT

Suferiți de afecțiuni ale unghiilor?

Sunați la 093 255 113

de luni până vineri între 9-18 până la 2.06.2000 și veți fi programat pentru o consultație **gratuită** la cabinete de dermatologie din orașele:

București, Alba-Iulia, Arad, Bacău, Baia - Mare, Bistrița, Brașov, Cluj-Napoca, Constanța, Craiova, Deva, Iași, Miercurea Ciuc, Oradea, Reșița, Sf. Gheorghe, Sibiu, Suceava, Tg. Jiu, Tg. Mureș, Timișoara

---

INFOTON ROMÂNIA
Str. L.Blaga, nr.2-4
Tel.: 280175, 281800

INFO TON ROMANIA DISTRIBUITOR AUTORIZAT
MINOLTA
Consumabile și piese de schimb originale

Copiatoare alb/negru, digitale, color, 13 .. 60 pagini/minut !

Imprimante LASER alb/negru, color, 6 .. 25 pagini/minut !

Service garanție și post garanție

S.C. „BENDEA" S.R.L.

VINDE PRIN MAGAZINELE
din B-dul Revoluției 26 - 38 Telefon: 231853
Liviu Rebreanu 68 - Telefon: 250905

■ GRESIE color cal. I - 105.000 lei/mp
■ FAIANȚĂ color cal. I - 83.000 - 106.000 lei/mp
■ BATERII BAIE ■ Obiecte sanitare ■ Căzi baie
■ BOILER ■ Fitinguri
■ ȚEAVĂ ZINCATĂ ȘI NEAGRĂ
■ ȚEAVĂ PVC colac PE 20-63 și fitinguri aferente
■ TABLĂ ZN decapată și NG
■ Țeavă HENCO 16 - 23000 lei/m; 18 - 26000 lei/m; 22 - 29500 lei/m și FITINGURI
■ CARBID ■ TUBURI PVC ■ ȚEAVĂ DIN CUPRU și fitinguri din cupru

(1420284)

BANCA ROMÂNĂ PENTRU DEZVOLTARE
Oferă persoanelor fizice și juridice posibilitatea închirierii de casete pentru păstrarea valorilor.
Telefon: 253280

ADEVĂRUL

COTIDIAN INDEPENDENT ARAD

Anul XII, nr. 2993

Sâmbătă, 6 mai 2000 • 16 pagini • 2500 lei • e-mail: adevarul@arad.ro

WEST BANK
ARAD, B-dul Revoluției nr. 88
TELEFON: 284.888 FAX: 285.202
Potrivit OUG nr. 219/1999 privind „Programul național pentru țărănime bazat pe cupoane atribuite gratuit în anul 2000" furnizorii care livrează bunuri și servicii potrivit Ordinului MAA nr. 10/2000 pot încasa contravaloarea acestora prin noi!

BRAT
Publicație auditată în semestrul I 1998.
Tiraj mediu zilnic vândut: 35.948

PREFĂCĂTORIE CU IZ ELECTORAL

Pentru neinițiați, vestea reducerii drastice a lefurilor scandalos de mari ale directorimii din regii autonome, companii naționale ori întreprinderi de stat, anunțată recent de primul ministru Mugur Isărescu poate părea o încercare de reintrare în normalitate, un act de profundă justiție socială. După felul în care sunt prezentate faptele, ai impresia că directorimea obraznică, în cârdășie cu salariații adunați în sindicate ticăloșite, și-a stabilit cu de la sine putere uriașele venituri rezultate din salarii, adaosuri și sporuri de tot felul. Ceea ce este profund fals. În această țară moștenitoare a unor puternice structuri comuniste, cum sunt monopolurile de stat din industrie și servicii, nici un director nu își poate stabili nici veniturile proprii și nici pe cele ale salariaților fără acordul proprietarului. Cine este acest proprietar? Nimeni altul decât statul român reprezentat de guvern. Așadar guvernul este cel care a acordat, de-a lungul glorioasei sale cariere postrevoluționare, uriașele lefuri celor din regii, companii ori întreprinderi de stat. Baza legală = o ordonanță de urgență guvernamentală dată de actualii guvernanți. De ce să îi favorizeze reprezentanții statului român pe angajații săi din regii, companii etc? Răspunsul este la îndemâna fiecărui plătitor de taxe și impozite. **FIINDCĂ în REGII, COMPANII ori ÎNTREPRINDERI de STAT ESTE ANGAJATĂ CLIENTELA POLITICĂ A PUTERII.** Directorii, subdirectori, adjuncții, șefii de compartiment, salariați simpli, până și măturătoarele sunt oamenii celor de la Putere. Prietenii acestora, frații, surorile, cumetrele, amantele, și mai ales sponsorii partidelor politice, așijderea. Cei care au scos bani din buzunar pentru susținerea unui partid sau altul, a unei grupări politice etc. Slujbele bănoase plătite împărătește din buzunarul cârpit al cetățeanului reprezintă, așadar, răsplata acordată (pe bază de algoritm) de PUTERE celor ce au sprijinit financiar, moral, material, logistic etc. partidele politice în tentativa de a câștiga alegerile.

ȘTEFAN TABUIA

(Continuare în pagina 6)

Apar primele efecte ale Memorandumului cu FMI

TARIFELE LA ENERGIA ELECTRICĂ ȘI LA GAZE NATURALE VOR FI MAJORATE CU 20 LA SUTĂ

Pag. 4

GRATUIT

Dacă nu ajung la o înțelegere cu patronii

SINDICALIȘTII DE LA ZAHĂR ÎI VOR DA ÎN JUDECATĂ

Pag. 7

VOTAȚI
ApR
Alegi bine
Trăiești bine

După apariția hotărârii de Guvern

ARIS VA TRECE LA MINISTERUL FINANȚELOR

pag. 7

VÂNZĂRILE XEROX DIN ROMÂNIA LE DEPĂȘESC PE CELE DIN UNGARIA

Foto: V. MUSCA

Pag. 7

COMBINATUL CHIMIC
Vladimirescu, Arad
VINDE - pe bani și cupoane agricole:
■ îngrășăminte chimice: AZOTAT DE AMONIU, UREE, COMPLEXE etc.
■ pesticide: ONEZIN, SARE DMA, ACENIT (GUARDIAN), ICEDIN, OLTISAN, TREFLAN, SENCOR, PROMEDON, MOSPILAN, VICTENON, BRAVO, KASUMIN, CHAMPION etc.
■ sămânță porumb: NSSK 420, ANDREEA 400, TURDA 200, NATACHA
•Telefon: 057 / 514943.

votați
CDR
drumul e bun!

Vrei să cunoști ce promisiuni electorale îți fac cei care în luna iunie îți solicită votul? Vrei să fii primul care află cine a fost ales primar în localitatea ta și cine sunt viitorii consilieri județeni și locali? Vrei să știi totul despre cei pe care i-ai ales?
ABONEAZĂ-TE LA ADEVĂRUL
• Pentru luna iunie, prețul abonamentului rămâne neschimbat: doar 32.300 lei
• Se pot face abonamente și pe 3, 6 sau 12 luni • Lunar poți câștiga 10 premii de fidelitate, iar la sfârșitul anului te așteaptă alte numeroase premii în valoare de peste 100 milioane lei.

Aradul de altădată

pag. 9

Timp de mai bine de un an

UN ARĂDEAN A ÎNTREȚINUT RELAȚII SEXUALE CU PROPRIA FIICĂ

Pag. 11

• FERESTRE ȘI UȘI DIN ALUMINIU ȘI P.V.C.
STR. ROȘIORI 26 TEL/FAX: 289053
ALGLASS
• GEAM TERMOPAN • FIRME ȘI RECLAME
• MOBILIER LA COMANDĂ
PIAȚA SPITALULUI BL. 1 D, TEL/FAX: 253868

CALENDAR

* Astăzi, Soarele răsare la ora 6 și 18 de minute și apune la ora 20 și 25 minute.

* Au trecut 126 de zile din acest an. Au mai rămas 240 de zile până în 2001.

* **Praznicul zilei: Biserica Ortodoxă**: Sfântul și dreptul Iov, multrăbdătorul; Cuvioșii Mamont și Pahomie; **Biserica romano-catolică**: Decanatul Timiș, Superior Pelerinaj la Dom; **Biserica greco-catolică**: Dreptul Iov, multrăbdătorul.

A venit BARZA!

La Arad: Botorog Alexandru Victor; **Rațiu** Rebeca Emanuela; **Șerb** Paul Mădălin; **Gabrian** Denis; **Doroț** Luca; **Stoica** Valentin; **Gutt** Cristofor; **Cârpaci** Maria; **Lascu** Alin.

La Ineu: Preială Andrei; **Bejera** Ileana.

La Lipova: Ghica Bogdan; **Drăgănescu** Loredana Bianca.

HOROSCOP

Sâmbătă, 6 mai 2000

BERBECUL (21.03-20.04). Dacă nu vă puteți rezolva problemele folosindu-vă doar capacitățile personale, nu vă faceți griji. Cei din jur vă vor sări în ajutor!

TAURUL (21.04-20.05). Atenție! Nerăbdarea și impulsivitatea vă pot reduce șansele de succes, sentimentele pot fi rănite dacă vă expuneți orișicui gândurile.

GEMENII (21.05-20.06). Deși sunteți hotărât să pășiți înainte, conjunctura nu vă este grozav de favorabilă. Totuși, beneficiind de șansă, aveți ocazii suficiente de a înregistra rezultate remarcabile.

RACUL (21.06-22.07). Dacă familia dvs. are anumite convingeri, nu e nevoie să le împărtășiți.

LEUL (23.07-22.08). Afacerile vă pun într-o situație dificilă. Pentru ca totul să meargă bine veți fi constrâns să faceți anumite lucruri, în opoziție cu deciziile pe care le-ați luat.

MOCHETA
Arad, Piața Gării
Telefon 235221
Vinde și montează mochetă la prețuri cu o reducere de 10-20%

FECIOARA (23.08-22.09). S-ar putea să vă simțiți frustrat(ă) nemulțumit(ă) de situația existentă, dar alternativele la care puteți apela nu sunt prea grozave.

BALANȚA (23.09-22.10). Bunele sentimente din familie vă crează o stare calmă și o zi foarte plăcută.

SCORPIONUL (23.10-21.11). Ocupați-vă de dorințele persoanei pe care o iubiți și, în măsura posibilităților, încercați să i le satisfaceți.

SĂGETĂTORUL (22.11-21.12). Activitățile care solicită multă atenție și concentrare nu sunt în acest moment pentru dvs. și ar fi mai bine să le evitați sau să găsiți pe altcineva care să le facă în locul dvs.

CAPRICORNUL (22.12-19.01). Trăiți cu impresia că în orice clipă vi se poate întâmpla un lucru rău, dar realitatea va infirma previziunile dvs. sumbre.

VĂRSĂTORUL (20.01-19.02). Numai acționând cu hotărâre veți fi în stare să finalizați anumite proiecte și să puneți la punct lucrurile.

PEȘTII (20.02-20.03). Din discuțiile purtate cu cei din anturajul dvs. puteți trage anumite concluzii, care vă vor fi de mare utilitate pentru activitățile pe care intenționați să le desfășurați în viitor.

„ADEVĂRUL" VĂ ASCULTĂ

La telefonul dimineții, 280944, între orele 9,00-12,00

S-a găsit. Zilele trecute a fost găsit pe stradă și adus la redacție certificatul de naștere al d-lui Gheorghe Cristian Moț, născut în 28 decembrie 1974. Actul poate fi ridicat de la Biroul de sesizări și reclamații al ziarului nostru.

Discriminare. Dl. Gheorghe Timbus este un pensionar din Arad care are o căsuță pe ștrand. „Când vreau să intru cu bicicleta ca să-mi duc una-alta la căsuță, nu mă lasă să intru pe ștrand. Am încercat același lucru cu motoreta. Tot nimic. Dar cei care intră cu mașinile în incinta strandului, pentru ce nu sunt opriți la poartă? Ce înseamnă discriminarea asta pe care o face conducerea ștrandului?" Chiar așa.

Redactor de serviciu,
N. O.

Revista „Euroregio" - editată și finanțată de Consiliul Județean Arad

La sfârșitul acestei luni va apărea primul număr al revistei „Euroregio", Consiliul Județean Arad alocând o sumă de 120 de milioane de lei pentru prima apariție.

Această euroregiune (Dunăre-Mureș-Criș-Tisza) este un spațiu de cooperare între patru județe din România (Arad, Timiș, Hunedoara și Caraș), patru județe din Ungaria și regiunea Voivodina din Iugoslavia.

În acest an ziua Euroregiunii DKMT va fi sărbătorită pe 27 mai, la Szeged, de către toate regiunile și județele membre. Cu această ocazie se va deschide în județul Timiș un punct triplu de trecere a frontierei.

SORINA AMBRUȘ

METEO

Vremea va fi frumoasă și va continua să se încălzească. Cerul va fi degajat. Vântul va sufla în general slab.

Temperaturi maxime: 23-26°C. **Temperaturi minime**: 9-12°C.

Meteorolog,
PETRU DĂNUȚ

Au plecat dintre noi!

Truțiu Saveta (1922); Baci Maria (1940); Harenceag Ecaterina (1956); Hanț Hermina (1914); Onița Gheorghe (1941).

ACTUALITATEA CULTURALĂ

TEATRE

Sâmbătă, 6 mai 2000, ora 19,00, Teatrul de Stat prezintă spectacolul cu piesa **„Omul care a văzut moartea"**, în regia artistică a lui Radu Cazan, scenografia - Onisim Colta.

Duminică, de la aceeași oră, Teatrul de Stat Arad prezintă piesa „Titanic Vals" de Tudor Mușatescu, în regia artistică a lui Radu Cazan. Scenografia: Doru Păcurar.

CINEMATOGRAFE

Dacia: Al 13-lea războinic (SUA); 9,30; 11; 14; 16; 18; 20

Mureșul: Lumea e prea mică(SUA): 10; 12,30; 15; 18

Arta: Blade (SUA) 15; 17; 19

Sala Mică: Școala sub teroare (SUA) 15,30; 18

Progresul: Mary cea cu vino'ncoa (SUA) 17

7 mai Aventură în doi (SUA) 17

Concert de binefacere

Azi, de la ora 19,00, pe scena Palatului Cultural, orchestra școlii Paul Winter din Neuburg, Germania, va susține un concert de binefacere pentru sinistrații din județ.

Marionete

Teatrul de Marionete din Arad prezintă duminică, 7 mai de la ora 11,00 spectacolul cu piesa „Spărgătorul de nuci" în regia lui Cristian Pepino.

Luni, 8 mai, de la ora 17,00, Teatrul maghiar din Szeged prezintă spectacolul „Omul de zăpadă".

În Arad E VREMEA ASFALTĂRII DRUMURILOR

Odată cu campania electorală a început și reabilitarea drumurilor din Arad. Lucru necesar și de apreciat... Din 23 aprilie s-au asfaltat străzile Abrud, Mioriței (Micălaca), str. S. Popa, I. C. Brătianu și 1 Decembrie 1918. Urmează în săptămânile viitoare să se lucreze la străzile: V. Goldiș, Piața Pompierilor și o lucrare mai amplă pe Condurașilor. Apoi se promite deplasarea spre zona „Aurel Vlaicu". Spor la treabă drumarilor de la Regia de Drumuri Municipale condusă de ing. Caius Parpală!

Foto-informație:
VIOREL MUSCA

UTILITARE

• PIEȚE, TÂRGURI

Astăzi este zi de piață la Chișineu Criș, Lipova, Pâncota, Felnac, Grăniceri, Hălmagiu, Moneasa, Pecica, Vărșand, Socodor, Șeitin, Vladimirescu, Zimandu Nou, Covăsânț. Târguri **săptămânale** se desfășoară astăzi la Lipova, Pâncota, Hălmagiu, Moneasa.

• FARMACIA DE SERVICIU

De sâmbătă până luni este de serviciu cu program non-stop **Farmacia 71**, Piața A. Iancu. Telefon: 280979.

Farmaciile: **„Sinapis"**, Bd. Revoluției nr. 88, lângă Noul Stil, telefon 282369 și **„Noua Farmacie"**, strada Andrei Șaguna nr. 15, telefon **948**.

CABINET STOMATOLOGIC

Cabinet stomatologic privat, Bd. Revoluției nr. 62 (vizavi de Biserica Roșie), telefon 256665, este deschis sâmbătă de la ora 9,00-19,00 iar duminică este închis.

• URGENȚE STOMATOLOGICE

Serviciul de urgență stomatologică, situat pe strada Crișan (în spate la Gionneli) - este zilnic deschis non-stop. telefon: 253794.

• ÎNREGISTRĂRI ÎN CAZ DE DECES

Biroul de Stare Civilă - decese face înregistrări după următorul program: sâmbătă și duminică, între orele 9,00-11,00, luni, orele 8,00-12,00. Tel. 281850.

ADEVĂRUL
COTIDIAN INDEPENDENT ARAD

Editor: S.C. ADEVĂRUL S.R.L. Arad

COD FISCAL R 1681938 ● COD SICOMEX 19.604 ● CERTIFICAT J 02/1886 / 31 X 1991 ● COD SIRUES 020956601 ● ISSN 1220-7489

Redacția și administrația: 2900 Arad, Bd. Revoluției nr. 81. Telefoane: SECRETARIAT - 281802, fax 280655, 280625; ADMINISTRAȚIE - CONTABILITATE - 281797; MICA PUBLICITATE - 210775; MAREA PUBLICITATE - 280904; CLUBUL PRESEI - 280989.

Consiliul de administrație: președinte - **DOREL ZĂVOIANU,** telefon 281802, 280625; vicepreședinte - **MIRCEA DORGOȘAN,** telefon 281802, 210776; **membri: DOREL BARBU,** telefon 281797; **NICU COJOCARU,** telefon 280904; **MIRCEA CONTRAȘ,** telefon 281802, 280854.

Colegiul de redacție: **MIRCEA CONTRAȘ** (redactor-șef); **MARCEL CANCIU** (șef secție foto), telefon **281701; ALEXANDRU CHEBELEU** (șef secție sport), telefon **281701; NICU COJOCARU** (șef secție publicitate) telefon/fax: **280904; AUREL DARIE** (secretar general de redacție), telefon **281802, 280854; VASILE FILIP** (șef secție cultură-învățământ), telefon **281855; 280003; SORIN GHILEA** (șef secție tineret) telefon **281855, 280003; IOAN IERCAN** (șef secție politică), telefon **280943; DORU SAVA** (șef secție social-economic), telefon **281738; ȘTEFAN TABUIA** (șef secție actualități), telefon **281855; 280003; DOREL ZĂVOIANU** (președinte al Consiliului de administrație), telefon **281802, 280625.**

Tiparul executat la S.C. MEDIAGRAF S.A. ARAD, str. Feleacului F.N., telefon 250902, fax 250920

„Adevărul" poate fi citit și pe Internet la adresa http://adevarul.arad.ro

ALIANȚA ANTI SUICID

O MÂNĂ DE AJUTOR

LINIA VIEȚII

057/214214
între orele 20,00-08,00

Vă ascultă, vă înțelege și vă ajută

Echipa de serviciu
IOAN TULEU
- secretar de redacție
Bianca Felea, Adela Homorăceanu, Ioan Leac, Dina Rujan, Ramona Vidulescu
- tehnoredactare computerizată.
Ioana Frățilă, Doina Jurcă, Aurica Telcian
- corectură.

CURSUL VALUTAR*

- VALORI ÎNREGISTRATE IERI, 5 MAI 2000

Denumirea valutei	BNR	BCR		BRD		Banca Transilvania		Banca Agricolă		BIR		Bursa neagră	
		C	V	C	V	C	V	C	V	C	V	C	V
Dolar	20152	20050	20200	20010	20210	19800	20210	20030	20270	20080	20500	19950	20150
Marca germană	9224	8989	9334	9080	9263	9050	9300	9070	9240	9120	9600	9350	9400

În județul Arad RATA ȘOMAJULUI ESTE DE 9,1 LA SUTĂ

Rata șomajului în județul Arad este de 9,1 la sută, în ușoară scădere față de luna trecută, când a fost de 9,53 la sută. D-na Claudia Miuțescu, purtătoarea de cuvânt a Agenției județene de ocupare și formare profesională a afirmat în conferința de presă de ieri că numărul total al șomerilor înregistrați oficial este de 18.840 persoane.

Dintre aceștia, 4.915 primesc ajutor de șomaj, 1.340 ajutor de integrare profesională, 7.573 beneficiază de alocație de sprijin, iar 5.012 șomeri se află în căutarea unui loc de muncă. Din numărul total al celor ce-și caută o slujbă, 4.000 nu beneficiază de nici o indemnizație!

Referitor la plata șomajului aferentă lunii aprilie, purtătoarea de cuvânt a agenției menționează că toți banii au fost virați poștei care îi va distribui în zilele următoare.

Despre plățile compensatorii vă putem informa că Bucureștiul nu a trimis nici un leu, deși, așa cum prevede legislația, până la sfârșitul lunii aprilie trebuiau plătiți banii pe martie.

N. OPREAN

Joi, ÎNCURCÂND STICLELE, UN OM S-A OTRĂVIT

Joi seara, în jurul orei 20, la Spitalul Orășenesc Ineu s-a prezentat G. B. din Botfei. Pacientul, în vârstă de 59 de ani, încurcând, probabil, sticlele, a băut o substanță toxică.

Horia Stoica, medic la Serviciul de ambulanță Ineu, precizează: „Bărbatul a înghițit toxicul dimineața și s-a prezentat la spital doar seara. Bănuim că ar putea fi vorba de o substanță ierbicidantă. Fiind într-o stare foarte gravă, nici nu a mai fost internat la spitalul din Ineu, ci a fost transportat de urgență la Spitalul Județean Arad. Din păcate, în timp ce se afla în localitatea Horia, acesta a decedat."

A. BUGARIU

De ieri, la Turnu ȘI NOAPTEA ESTE... LUMINĂ

Ieri, a avut loc recepția la o primă lucrare aprobată **Conel**-ului din fondurile speciale ale Ministerului Industriei și Comerțului. Așa după cum ne spunea directorul **Conel Arad**, dl. **Cornel Seceanschi „investiția reprezintă o amplă lucrare privind iluminatul public în localitatea Turnu și Vama Turnu. Valoarea lucrării se ridică la circa un miliard de lei. Constructor a fost S.C. Elco S.A. Arad"**. Astfel de lucrări vor continua și în alte localități ale județului, tot cu finanțare de la nivel central. Ceea ce nu face decât să normalizeze iluminatul public și în județ...

S. GHILEA

Duminică, VAMA VECHE SE VA MUTA LA... ȘTRAND

Duminică, 7 mai a.c., în incinta ștrandului „Neptun" va avea loc spectacolul **„Povestea merge mai departe"** cu **Vama Veche**.

Organizatorii acestui concert Connex, Antena 1 și Radio Arad, aduc Vama Veche în fața publicului, într-un concert live ce face parte din turneul întreprins în România. Conferința de presă va avea loc duminică, orele 15,00, la restaurantul Corleone, tot din incinta ștrandului. Așadar, povestea merge mai departe cu... Vama Veche.

Astăzi, „MARȘUL FEMEILOR"

Reamintim că astăzi, la ora 11, în Piața M. Eminescu (lângă Palatul Cultural) începe **„Marșul femeilor"**. Acțiunea se va desfășura sub îndemnul: **„Femei! Dovediți că sunteți o forță de care va trebui să se țină cont"**.

La închisoare

În ultimele 24 de ore au fost identificați și introduși în arestul poliției: **Condrea Petrică**, 20 ani, din Onceni, județul Neamț, care are de executat șase luni închisoare, pentru furt și **Varga Victor**, 33 ani, din Ineu, care are de executat un mandat de un an și șase luni închisoare, pentru furt din avutul privat.

La Zăbalț, se află în stadiul de proiect O ȘCOALĂ LA STANDARDE EUROPENE

În viitorul apropiat, la Zăbalț vor demara lucrările de construcție a unei școli. Investiția se va efectua prin fonduri Phare, valoarea ei ridicându-se la aproximativ un miliard de lei. Noua unitate de învățământ va fi ridicată pe terenul unde, până în 1996, funcționa vechea școală din localitate.

Dl. **Ioan Tomescu**, primarul comunei Ususău, ne-a informat că până la ora actuală s-a întocmit toată documentația necesară realizării acestui proiect. „Consiliul Județean a eliberat certificat de urbanism pentru demolare și construcție. Proiectul este realizat și putem spune că școala se va ridica la standarde europene. Licitația lucrării se va desfășura la București. La această investiție Primăria va contribui doar cu țiglă, lemne pentru acoperiș, piatră, balast și nisip."

M. MICAN

A CINCEA PROMOȚIE DE ECONOMIȘTI ARĂDENI

Ieri, în Aula „Iuliu Maniu" a avut loc cursul festiv al studenților absolvenți din cadrul Facultății de Științe Economice a Universității „Aurel Vlaicu" (U.A.V.). Alături de cei 175 de studenți proveniți din două secții - C.I.G. (Contabilitate și Informatică de gestiune) și F.A. (Finanțe asigurări bănci) au participat la cursul festiv dascălii care le-au îndrumat pașii în facultate, părinții, prieteni și colegi din alți ani. La prezidiu s-a aflat staff\ul conducerii U.A.V. în frunte cu prof. univ. dr. **LIZICA MIHUȚ**, rector U.A.V. și conf. univ. dr. **PETRE POPA** prorector. După ce decanul Facultății de Științe Economice - **conf. univ. dr. MARIUS HERBEI** - a făcut tradiționala prezentă, bucuria tinerii cursului festiv i-a revenit d-lui prof. univ. dr. **GHEORGHE PĂCURARIU**. Au urmat la cuvânt prof. univ. dr. **LIZICA MIHUȚ**, rector, conf. univ. dr. **GHEORGHE GHERMAN**, decan al Facultății de Inginerie și conf. univ. dr. preot **IOAN TULCAN** - decan al Facultății de Teologie.

În continuare - flori, lacrimi, îmbrățișări, șampanie și gânduri pentru... licență.

B. O.

Foto: **ȘT. MATYAȘ**

CAS NU ȘTIE EXACT CE SERVICII MEDICALE PLĂTEȘTE

Recent, contractul-cadru dintre asigurați și furnizorii de servicii medicale și farmaceutice a fost semnat, fără însă a fi stipulate o serie de probleme importante din acest domeniu. Astfel, au rămas nerezolvate aspecte ca: lista serviciilor medicale de urgență, lista tratamentelor stomatologice decontate de Casa de Asigurări, durata optimă de spitalizare, stabilirea serviciilor medicale de înaltă performanță acoperite integral de CAS.

Lămurirea acestor chestiuni înseamnă, de fapt, stabilirea exactă a serviciilor medicale care vor fi plătite integral sau parțial din bugetul CAS. Altfel, pacienții vor suporta din buzunar costurile medicale respective.

C. T.

FURTURI

● **Moise Iuliana**, 50 ani, din Ineu, este cercetată în stare de libertate pentru săvârșirea infracțiunii de furt. Aceasta a sustras de la concubinul său, **Avram Nicolae**, suma de două milioane de lei.

● **Ursulescu Sorin**, 21 ani, din Conop, a fost prins în flagrant delict în timp ce încerca să sustragă din vestiarul salariatelor de la Librăria „Ioan Slavici" suma de 2.879.000 lei.

BATA NU ARE APĂ POTABILĂ

În urma unor teste efectuate în comuna Bata, s-a constatat că apa din localitate nu este potabilă. Cu toate acestea localnicii folosesc în alimentație apa din fântâni. Referitor la această situație dl. **Ioan Popa**, primarul comunei a precizat că pentru soluționarea problemei ar fi necesară racordarea localității la rețeaua de apă din comuna Birchiș. „Din lipsă de fonduri soluționarea rămâne deocamdată la stadiul de... idee", a mărturisit primarul Popa.

M. M.

COMERȚ ILICIT

Recent, polițiștii au organizat o acțiune în piețele din municipiul Arad, în vederea protejării populației împotriva actelor de comerț ilicit. Cu acest prilej au fost depistați: **Gabor Marghit**, de 38 ani; **Gabor Midrole**, de 39 ani și **Dumitru Mihai**, de 29 ani, toți din Arad, care ofereau spre vânzare mărfuri fără acte de proveniență. Au fost sancționați (conform Legii 12/1990) cu amendă în valoare de 150.000 lei fiecare, dispunându-se ridicarea - în vederea confiscării - a mărfurilor pentru care nu au putut prezenta acte legale de proveniență.

CURS FESTIV LA FACULTATEA DE DREPT A UNIVERSITĂȚII DE VEST „VASILE GOLDIȘ"

Ieri dimineață, la Palatul Cultural a avut loc cursul festiv al studenților din anul IV de la Facultatea de Drept a Universității de Vest „Vasile Goldiș". La eveniment au participat prof. univ. dr. Aurel Ardelean, rectorul Universității, prof. univ. Iovan Marțian, decanul Facultății de drept, prof. univ. dr. Vladimir Hanga, președintele Tribunalului Județean Arad, Horea Oprean, părintele Vasile Pop și prodecanul Facultății de drept, Teodor Mara. Au mai participat invitați ai CLM și CJ Arad.

Festivitatea a început cu un moment spiritual susținut de părintele Vasile Pop. În continuare au luat cuvântul prof. univ. dr. Aurel Ardelean, prof. univ. dr. Vladimir Hanga și dl. Horea Oprean. S-au acordat premii pentru merite deosebite, ulterior fiecare student primind o diplomă onorifică de absolvire.

A. BUGARIU

DUPĂ INUNDAȚII, SATUL GROȘENI A RĂMAS IZOLAT

În timpul inundațiilor, podul care făcea legătura între localitatea Groșeni și cele învecinate a fost rupt. Pentru a putea ajunge în sat, autovehiculele trebuie să treacă direct prin valea din localitate.

Nicolae Pantea, viceprimarul comunei Archiș, ne spune: „În Groșeni nu există alt loc de acces în afara podului momentan impracticabil. Dacă vor crește apele, cei peste 900 de locuitori vor rămâne izolați. Din păcate, Primăria, din lipsă de fonduri, nu poate lua nici o măsură pentru refacerea podului."

A. BUGARIU

PE ȘOSELE

În ultimele 24 de ore, polițiștii arădeni au reținut patru certificate de înmatriculare pentru defecțiuni tehnice, au aplicat 146 amenzi în valoare de 10.155.000 lei și au ridicat în vederea suspendării șase permise de conducere, din care unul pentru conducere sub influența băuturilor alcoolice, respectiv cel al lui **Ionescu Sorin**, de 40 ani, din Arad, cu autoturismul AR-02-FFW.

În zona Săvârșin REPARAȚII LA DRUMURILE COMUNALE

În urma inundațiilor, timp de aproape două săptămâni, drumul comunal Săvârșin-Troaș a fost impracticabil pe o porțiune de 1,2 km. În prezent, cu sprijinul Administrației Drumurilor Județene și cu ajutorul localnicilor, drumul a fost repus în circulație. Materialul pietros care s-a împrăștiat pe porțiunea afectată a fost excavat din Valea Troașului.

Într-o situație similară se află și drumul comunal Săvârșin-Pârnești, unde există porțiuni cu gropi uriașe. Urmează ca în maximum trei săptămâni și aici să înceapă lucrări de plombare.

T. M.

Troaș – SATUL FĂRĂ NICI UN TELEFON

Situat la 12 kilometri de centrul de comună Săvârșin, satul Troaș este rupt de realitate: aici nu există nici urmă de telefon. Dacă au probleme urgente, cei 130 de săteni trebuie să apeleze la vecinii care au mijloace de transport și să se deplaseze la Săvârșin.

Troașenii au încercat să rezolve pe cont propriu problema, apelând la telefoanele celulare. Nici pe această pistă n-au avut parte de reușită, pentru că în sat nu au semnal (decât pe vârful dealului).

De la Gheorghe Bogdan, viceprimar al comunei, am aflat că Romtelecom a tras cablul telefonic până la Troaș, și, chipurile, oamenii au tăiat cablul. Greu de crezut. Oricum, un lucru este cert: satul ar trebui să fie pe listele de priorități ale Romtelecom.

T. M.

Tarifele la energia electrică și la gaze naturale vor fi majorate cu 20 la sută

Tarifele pentru energia electrică și prețul gazelor naturale s-ar putea modifica de la 1 iunie, iar populația și agenții economici vor plăti efectiv mai mult de la 1 iulie, a declarat, ieri, Radu Berceanu, ministrul Industriei și Comerțului.

Majorarea tarifelor pentru energia electrică și prețului gazelor naturale în luna mai este o măsură prevăzută în scrisoarea de intenție adresată de Guvernul Român Fondului Monetar Internațional.

"Prețurile utilităților nu pot crește retroactiv de la 1 mai. Cel mai devreme cred că pot crește de la 1 iulie, iar o majorare cu 20 la sută mi se pare că nu acoperă în totalitate diferența dintre actualul curs valutar și cel de la ultima scumpire a gazelor naturale și a curentului electric", a precizat Berceanu.

Ultima majorare a gazelor naturale a fost operată în luna iunie 1998, la un curs al dolarului de 14.500 de lei. Actualele tarife pentru energia electrică se aplică din luna octombrie a anului trecut, cînd au fost stabilite la un curs al dolarului de 16.070 de lei.

Potrivit ministrului Industriei, reprezetanții FMI au cerut autorităților române reașezarea tarifelor pentru electricitate și a prețului gazelor naturale, pentru ca Romgaz și Conel să funcționeze corect economic. "Ce se întîmpla era o păcăleală. Conel și Romgaz nu își puteau evalua corect costurile și nici nu își puteau plăti obligațiile față de buget și tot populația era cea care suporta această situație", a arătat Berceanu.

El spune că posibilitatea creșterii tarifelor și a prețului utilizat a fost negociată cu reprezentanții FMI de ministrul Finanțelor, Traian Remeș, iar el s-a ocupat în special de problema arieratelor Conel, Romgaz și Petrom.

Facilități abrogate

Guvernul a abrogat joi Ordonanța de Urgență 67/1999 privind unele măsuri pentru dezvoltarea activității economice, care acorda facilități pentru investitorii majori.

Societățile comerciale, persoanele juridice române în care s-au efectuat investiții cu impact major asupra activității economice, conform prevederilor OU 67, vor beneficia de facilitățile stabilite pînă la expirarea termenelor pentru care au fost acordate. Strategia națională de dezvoltare a României pe termen mediu, promovată de Guvernul României, prevede aplicarea unui tratament nediscriminatoriu în domeniul fiscal pentru toți agenții economici.

Săptămîna trecută, Guvernul a luat decizia politică de a crea un regim fiscal egal și nediscriminatoriu pentru toți investitorii, indiferent de suma investită și de obiectul de activitate. OU 67 va fi înlocuită de un regim general al investițiilor care prevede scutirea de plata taxelor vamale pentru importul de mașini și utilaje destinate producției și nu comercializării.

LA FINAL DE TEENPLAY 2000

Ieri, cele 15 trupe, invitații, profesorii, însoțitorii au spus adio Festivalului de teatru Teenplay, ediția a 2-a, mai 2000. Cu speranța că se vor revedea anul viitor, cu alte spectacole, cu noi participanți, în aceeași atmosferă.

De dimineața ...

... Am văzut ultimele două spectacole participante - trupa **Colegiului Bănățean din Timișoara** cu o pestriță „Comedie neagră“ („Black Comedy“) și „Funny Kids“ de la **Liceul Sportiv din Oradea**, cu „The Odd Couple“.

Atelier de după-amiază

În parcul copiilor. Pe scena amenajată în mijlocul parcului, sub îndrumarea animatorilor deja cunoscuți, cărora li s-au adăugat RONA KENNEDY (regizoarea trupei belgiene) și Sebastian Bădărău (actor și regizor al trupei ieșene „The Whizz"), actorii au făcut cele mai diverse exerciții, de la improvizație până la dans.

A urmat concursul de cultură și civilizație britanică și americană, la care s-au luptat în cunoștințe patru echipe formate din elevi aparținând diferitelor licee din țară și din Belgia. Ce a contat a fost, din nou, ... the fun, întreținut și de prof. Alex Bratu, gazda concursului.

Seară cu premii

Juriul prezidat de regizorul **Ion Mircioagă**, după ce a deliberat în timpul după-amiezii, a ajuns la următoarele concluzii, în rostirea foarte... britanică a lui **Jeremy Jacobson**, director adjunct al Consiliului Britanic.

* **Premiul special** - elevii de la Școala generală nr. 22, pentru prezentările spectacolelor.

* **Premiu special** - Liviu Romanescu de la „The Whizz“ Iași

* **Premiu de limba engleză** actriței Andreea Galik, Colegiul Național „Loga“ din Timișoara și actorului Radu Iacoban, Colegiul Național „Loga“ din Timișoara.

* **Premiul pentru cei mai buni actori** Sebastian Bădărău de la „The Whizz“ (Iași) și Albert Șimșensohn „Teen-Act“ (Piatra- Neamț).

* **Premiu pentru cele mai bune actrițe** Mihaela Gherdan, Liceul Sportiv Oradea și Alina Grigori, „Teen-Act“, Piatra-Neamț.

* **Premiu pentru cea mai interesantă montare:** „Prospero“ - Y.E.A.T.S. Arad.

* **Premiu pentru spectacol-imagine:** „Beyond“- Colegiul Național „Gh. Lazăr“, București.

* **Premiul III** - „Life Doesn't Frighten Me At All“, Sint Ursula Institut, (Belgia).

* **Premiul II** - „Goat-Song at a Public School“, trupa „Tean-Act“ Piatra-Neamț.

* **Premiul I** - „The Odd Couple“, trupa „Funny Kids“ de la Liceul Sportiv Oradea.

* **Marele premiu:** „Devils Cry Too“, trupa „The Whizz“, Iași.

CĂTĂLINA LATU

5,5 MILIARDE, PENTRU BALCANI

Comisia Europeană a propus, joi, spre aprobarea Parlamentului european și celor 15 membri ai Uniunii Europene, acordarea unui ajutor de 5,5 miliarde de euro țărilor din Balcani în perioada 2001-2006, din cadrul bugetului pentru agricultură al UE, informează AFP.

Șapte țări, România, Albania, Bosnia-Herzegovina, Bulgaria, Croația, Ungaria și Macedonia vor beneficia de acest ajutor. Cei 5,5 miliarde de euro vor fi obținuți printr-o redirecționare a bugetului european și, începînd cu perioada 2001-2002, din fondurile neutilizate din cadrul Politicii Agricole Comune (PAC), pînă la 300 milioane de euro pe an.

"Finanțarea pactului de stabilitate în Balcanii occidentali este o prioritate pentru UE", a precizat Michaele Schreyer, comisarul european însărcinat cu bugetul, cu ocazia prezentării propunerii sale la Brūxelles.

Schreyer a subliniat că suma de 300 milioane de euro este extrem de redusă în comparație cu fondurile globale alocate agriculturii europene, cu o valoare anuală de 44 miliarde de euro.

Propunerea, care trebuie aprobată de cele 15 state membre ale Uniunii și Parlamentul European, riscă să determine nemulțumiri din partea țărilor europene. Franța a anunțat deja că se opune ferm oricărui nou apel la bugetul agricol al UE, fiind principalul beneficiar al acestuia, în calitate de prima țară agricolă europeană.

La Biroul Electoral Municipal

LISTELE, MAI CEVA CA UN GHIVECI!

Ieri, la ora 20,30 la Biroul Electoral Municipal erau depuse 37 de liste din care opt pentru consilieri municipali independenți și un primar independent.

Așadar, 28 de partide aveau liste. Pentru Primăria Aradului erau înregistrate nu mai puțin de 22 de candidaturi! ● Pe liste, curiozități cu toptanul, partide de care nu a auzit nimeni până acum. Cum, or fi apărut, cine le conduce, Dumnezeu știe! Vom reveni cu aceste curiozități în următoarele ediții. ● La ora la care am adunat informațiile, încă era deschis „bâlciul“ și erau așteptate atât partide politice cât și persoane predispuse la tentative de mărire personală, adică independenți. ● Oricum, este demn de semnalat faptul că Nicolae Ieran nu figura la ora 20,30 decât pe lista de consilier independent, ceea ce presupune lipsa semnăturilor necesare sau o strategie sofisticată. Ne vom lămuri după ce toate documentele vor fi bătute în cuie. Vom reveni cu amănunte.

S. TODOCA

BIROUL ELECTORAL AL CIRCUMSCRIPȚIEI NR. 2
JUDEȚUL ARAD

ANUNȚĂ

Potrivit art. 22 din Legea nr. 7/1991, în data de 9 mai 2000, ora 10, va avea loc completarea biroului cu reprezentanții partidelor, alianțelor și formațiunilor care au depus liste de candidați pentru Consiliul Județean Arad.

Invităm pe cei care au depus liste de candidați să-și delege persoana care va participa la această acțiune, la sediul biroului din Arad, strada Cloșca nr. 2.

PREȘEDINTELE BIROULUI JUDEȚEAN,
GHEORGHE TRIF

(1420396)

Autorul primului transplant de cord din România va implanta în premieră o inimă artificială

Autorul primului transplant de cord din România, medicul Ștefan Brădișteanu, de la Spitalul de Urgență Floreasca din București, va monta, în premieră națională, o inimă artificială unui bărbat de 50 de ani, a cărui inimă funcționează la doar 20 la sută din puterea normală.

Inima cea nouă este, de fapt, un ansamblu de două pompe cu vacuum care se montează în exteriorul corpului pacientului. Tuburile prin care este pompat sîngele trec prin pieptul acestuia și se atașează la inimă, preluînd o parte din efortul acesteia. Dispozitivul este construit în Germania, din silicon și oțel inoxidabil și este rodul mai multor ani de cercetări ale specialiștilor germani.

"Inima artificială" poate înlocui cordul pacientului pentru o perioadă de pînă la un an și jumătate, lăsînd acestuia posibilitatea să aștepte pînă găsește un donator compatibil. Faptul că este plasată în exteriorul corpului permite un acces ușor al chirurgului la camerele de pompare, care pot fi curățate în caz că apar sedimentări periculoase, fără să mai fie nevoie de o altă intervenție chirurgicală. Cercetătorii spun că, la fel ca un mecanic, medicul poate face o revizie, la cîteva săptămîni, pentru a vedea dacă ansamblul este în stare de funcționare.

Inima artificială nu este compusă doar din pompe atașate corpului pacientului. Acestea sunt conectate la un calculator, care stabilește cu ce viteză trebuie să bată inima artificială. O primă unitate de acest fel a fost adusă în România pentru a fi folosită odată cu inima artificială. În Occident există și un dispozitiv portabil, pe care pacientul îl poate lua cu el atunci cînd pleacă la plimbare, urcă scările și care, în general, îi permite să ducă o viață activă.

În opinia specialiștilor, inima artificială nu poate fi o soluție fiabilă pe termen lung, așa cum este transplantul. Ea ajută însă pacientul să cîștige timp, pînă în momentul în care apare o inimă care să i se potrivească.

REACȚII ALE PERSONALITĂȚILOR CITATE CA MARTORI ÎN SCANDALUL SPĂLĂRII BANILOR

Parchetul de pe lîngă Curtea Supremă de Justiție a anunțat, joi, că o delegație de magistrați și polițiști francezi, care se află în aceste zile în România, a solicitat verificarea unor documente și audierea unor martori în legătură cu legalitatea contractelor dintre o societate comercială franceză și societăți comerciale românești în nume propriu și în beneficiul Ministerului Agriculturii și Regiei Autonome Romcereal, în perioada februarie 1992 – ianuarie 1996, garantate și plătite de Bancorex pentru sume depășind 100 de milioane de dolari.

Martorii solicitați de partea franceză sunt: Viorel Hrebenciuc, Mihai Unghianu, Dan Nicolae Fruntelată, Liviu Răzvan Temeșan, soții Cazacu, soții Pascu, Adrian Năstase, Iosif Boda, Teodor Meleșcanu, Mircea Coșea, Ovidiu Grasu, Dumitru Iliescu.

Prim-vicepreședintele PDSR, Adrian Năstase, a declarat, joi, agenției MEDIAFAX, că l-a cunoscut pe Adrian Costea abia după 1998 și, ca urmare, nu știe nimic despre contractele încheiate în perioada 1994-1996. Năstase a spus că Adrian Costea a fost "unul dintre oamenii care au considerat că PDSR ar fi fost mai bine condus de Teodor Meleșcanu și care au sprijinit desprinderea ApR de PDSR". "Ca urmare, relația mea cu Adrian Costea a fost indirect extrem de antagonică și de antipatie, din moment ce considera că eu trebuie să fiu schimbat de la conducerea PDSR", a adăugat liderul PDSR. Năstase a precizat că, după 1998, a avut discuții cu Adrian Costea, "care veneau mai curînd din anumite remușcări pe care acesta le avea față de modul în care a acționat în perioada anterioară". "M–a invitat să discutăm la București și la Paris, știam că este foarte bolnav și am purtat cîteva discuții care mi–au arătat un om care nu a reușit, din păcate, să găsească soluția cea mai bună pentru a–și ajuta țara", a declarat Năstase, care a arătat că știa că Adrian Costea mergea destul de des și la președintele Emil Constantinescu. Liderul PDSR a mai spus că această problemă reprezintă "o diversiune", avînd în vedere că ea apare în campania electorală.

Potrivit lui Năstase, efortul jūstiției de a clarifica această chestiune trebuie sprijinit și este util să se apeleze în acest sens la anumiți martori. Adrian Năstase nu crede că este vorba despre spălare de bani, apreciind că este vorba despre o situație similară scandalului firului roșu.

Viorel Hrebenciuc (deputat PDSR), fost secretar general al Guvernului-Văcăroiu, a declarat, joi, agenției MEDIAFAX, că se va prezenta la Parchet pentru a fi audiat ca martor în cazul spălării de bani în care este implicat românul Adrian Costea. Hrebenciuc a precizat că nu are nici o legătură cu acest caz.

Teodor Meleșcanu, fost ministru de Externe în Guvernul Văcăroiu, președintele Alianței pentru România, a făcut următoarea declarație: "Nu cunosc nimic despre contractele încheiate între o societate comercială franceză și societăți comerciale românești la care se face referire în comunicatul Parchetului.

Chiar dacă am fost ministru de Externe în perioada respectivă, acest lucru nu a însemnat că am avut o legătură sau am fost implicat în respectivele contracte. Mi se pare deci ciudată nominalizarea mea pe lista persoanelor care vor fi audiate în legătură cu aceste contracte. Consider că Parchetul General ar avea datoria să dea explicații privind includerea mea pe această listă. În ceea ce privește cererea de audiere, voi da, desigur, curs oricărei solicitări, pentru ca cei care instrumentează acest caz să-și poată face datoria".

Răzvan Temeșan, fostul președinte al Bancorex, singurul inculpat și trimis în judecată pentru sponsorizarea albumului foto "Eterna și fascinanta Românie", a declarat, joi, pentru MEDIAFAX, că, în opinia sa, este normal să fie citat în calitate de martor în ancheta autorităților franceze, întrucît a fost nominalizat în dosarele privind editarea albumului și importurile de combustibil. Venirea magistraților francezi îl "liniștește" pe Răzvan Temeșan, întrucît "aceștia sunt experți în operațiunile bancare și nu diletanți ca anchetatorii români". "Am încredere în anchetatorii francezi, deoarece aceștia m-au citat în calitate de martor și nu m-au inculpat înainte de a avea dovezi, așa cum au făcut procurorii români", a conchis Temeșan.

Fostul șef al Departamentului Informațiilor Publice (DIP) în Guvernul Văcăroiu, Dan Nicolae Fruntelată, a declarat agenției MEDIAFAX că, probabil, se va prezenta la audierile solicitate de magistrații francezi, însă a precizat că declarații pe tema albumului "Eterna și fascinanta Românie" a făcut și în timpul cercetărilor procurorilor români. Fruntelată a precizat că, în calitate de șef al DIP, a acordat un aviz privind realizarea acestui album, ocupîndu-se în special de aspectele tehnice și de distribuirea acestuia. Fruntelată a precizat că nu a primit nici un comision în urma realizării albumului, iar de problemele financiare s-a ocupat Secretariatul General al Guvernului. El a arătat că DIP nu era ordonator de credite și de aceea nu avea dreptul să se implice financiar și că, oricum, albumul a fost realizat dintr-o sponsorizare a Bancorex. "Nu știu cum s-au făcut plățile în acest caz, acest lucru neintrînd în atribuția mea", a spus Fruntelată. El a mai precizat că nu l-a cunoscut pe Adrian Costea și nici nu a mai avut vreo atribuție legată de distribuția albumului, deoarece acesta a fost editat în 1996 și a fost distribuit după schimbarea Guvernului Văcăroiu.

PARTIDUL DEMOCRAT VĂ PROPUNE PENTRU PRIMĂRIA ARADULUI O ECHIPĂ PROFESIONISTĂ

PD a avut cei mai activi consilieri municipali

O AFIRMAȚIE DOVEDITĂ PRIN FAPTE:

- urbanizarea și amenajarea piețelor Aradului;

- rezolvarea podului CFR și a subtraversării rutiere din zona Micălaca;

- scăderea taxelor și impozitelor la populație;

- proiect pentru reintroducerea în circuitul civil a Cetății Aradului;

- majoritatea proiectelor arădene au fost promovate de consilierii PD;

- consilierii PD au promovat studii de urbanism care stau la baza majorității investițiilor din Arad.

De aceea,

PARTIDUL DEMOCRAT PROPUNE

cei mai buni specialiști din toate domeniile. Pentru continuitate, Partidul Democrat vă propune consilieri cu experiență.

Lista de candidați pentru Consiliul Municipal Arad

Seculici Gheorghe, arhitect, director general;
Voicu Emanoil, inginer, director general;
Matica Corneliu Gheorghe, medic veterinar, director tehnic;
Costi Ioan, mecanic, pensionar;
Bănățean Gheorghe, inginer, director general;
Faur Mariana Hortenzia, inginer, referent specialist;
Manta Florin, jurist, controlor trafic aerian;
Albu George, inginer, director general;
Olar Gheorghe, inginer, director general;
Pică Victor, inginer, director general;
Mârza Nicolae, medic primar, șef secție;
Câmpan Doru, inginer, director general;
Deznan Emil Daniel, student, administrator piață;
Buda Dan Florin, inginer-economist, șef birou;
Toma Marius Ștefan, inginer-economist, director tehnic;
Roman Eugen, profesor, director;
Lăzureanu Călin, inginer, șef departament;
Văran Ion Iacob, actor, director;
Iordache Florentina, inginer, secretar-operator P.C.
Cristea Adina, economist, referent specialist;
Dănoi Dana, inginer, inginer chimist;
Hodăjeu Cătălin Florian, student, student;
Simo Andrei, mecanic, mașinist;
Căpraș Geanina, studentă, secretar;
Săcui Dana, economist, declarant vamal;
Drăgoi Mirela Angela, profesor, profesor;
Botiș Adriana Daniela, studentă, studentă;
Iambor Carol Mihai, tehnician, tehnician.

PENTRU FAPTE, VOTATI CONSILIERII PD!

UFD - UN PARTID AL VIITORULUI PENTRU PREZENTUL DUMNEAVOASTRĂ

Mesajul candidatului UFD pentru Primăria Aradului:

ORDINE ȘI BANI pentru ARAD

Cum se realizează:

- o altă mentalitate și mod de acțiune a forțelor de ordine;
- un oraș curat prin participarea tuturor;
- Aradul va deveni un centru de interes pentru toți investitorii;
- reorientarea și reconversia forței de muncă;
- colaborare permanentă între Primărie și proprietari în vederea realizării unui buget corespunzător;
- banii vin la buget de la cei care au bani.

VOTATI CANDIDATUL UFD!

PARTIDUL POPULAR DIN ROMÂNIA

ROMULUS TAȘCĂ - un consilier județean în care merită investită încredere

Romulus Tașcă a reușit, în cei patru ani cât a fost în funcția de vicepreședinte al Consiliului Județean, să îndrume investițiile spre domeniile cele mai suferinde din viața județului: cele ale infrastructurii.

Având ca sarcină coordonarea investițiilor în construirea, modernizarea și întreținerea drumurilor județene, inginerul Romulus Tașcă a susținut în permanență acțiunea de asfaltare a drumurilor de legătură la centrele de comună și pe principalele trasee de legătură cu județele limitrofe. Astfel, în ultimii patru ani s-au asfaltat 32 de km de drum.

Inginerul Romulus Tașcă a fost un vehement și constant susținător al unei strategii de dezvoltare a rețelei de drumuri județene. Așa s-a reușit ca volumul plombărilor, ce trebuie făcute în fiecare an, să scadă de la 205.000 mp, în 1996, la sub 70.000 mp, în anul 1999. Deci, au fost reduse și cheltuielile Consiliului Județean. Tratamentele bituminoase executate pe 393 de km, în ultimii patru ani, au sporit durabilitatea și confortul drumurilor județene.

De asemenea, s-a reușit pietruirea a 47,3 km de drumuri de pământ.

Romulus Tașcă a relansat și lucrările de reparații și de construire a podurilor. Când alți consilieri județeni erau sceptici în privința finalizării lucrărilor la noul pod de peste Mureș de la Lipova, Romulus Tașcă a asigurat fondurile pentru construirea podului, care a și fost dat în folosință.

Alimentarea cu apă a satelor și introducerea rețelelor de gaz metan au fost alte obiective importante aflate în atenția lui Romulus Tașcă.

Inginerul Romulus Tașcă a inițiat înființarea Consiliului tehnico-economic care să urgenteze avizarea proiectelor de investiții din domeniul public.

12 localități au fost racordate la rețeaua de gaz metan. Pentru alte 25 de localități s-au elaborat documentații pentru extinderea rețelelor (studii economice, de fezabilitate, proiecte tehnice și documentații de execuție). De exemplu, la dimensionarea rețelei de gaz pentru orașul Curtici s-a ținut cont de extinderea ulterioară la Macea, Iratoș. La fel, pentru orașul Ineu s-a ținut cont de extinderea spre Sintea Mare, Șicula și la Sebiș, de la Mișca rețeaua se va extinde spre Apateu, Cermei și Șepreuș, de la Pâncota spre Șiria, de la Ghioroc spre Păuliș și Covăsânț, de la Lipova pe toată Valea Mureșului. Documentații au fost executate pentru localitățile Șofronea, Șimand, Zimand, Zerind, Vinga, Șagu, Felnac, Olari și Horia.

Peste 120 de locuințe au fost construite pentru tineri, în baza OG 19 din 1994 (1,3 miliarde, în 1996, pentru finalizarea a 10 apartamente, 6 miliarde în 1997, pentru alte 64, alte 6 miliarde în 1998 și circa 10 miliarde în 1999 pentru finalizarea a 49 de locuințe), lucrări urmărite direct de inginerul Romulus Tașcă.

Pentru alimentarea cu apă a satelor, în ultimii patru ani, s-au investit peste 25 de miliarde lei, fiind puse în funcțiune rețele de apă în Arad, Ineu, Nădlac, Pâncota, Sebiș, Almaș, Archiș, Birchiș, Dezna, Ghioroc, Iratoș, Șepreuș, Zăbrani, Horia, Apateu, Șofronea. Sunt în execuție, în diferite stadii, lucrări de extindere a rețelei de apă în Aluniș, Tisa Nouă, Sintea Mare, Zerind, Gurahonț, Vârfurile, Beliu, Bocsig, Vinga, Șeitin, Păuliș.

Votați candidații PPDR la Consiliul Județean! Faptele lor sunt vizibile cu ochiul liber! Prin torță, o nouă forță!

FEDERAȚIA ECOLOGISTĂ DIN ROMÂNIA

O FEMEIE PRIMAR ÎMPOTRIVA POLUĂRII MORALE

Interviu cu prof. LUDMILA OLARU, candidatul FER la Primăria Aradului

– D-na profesoară, ce v-a determinat să candidați la Primăria Aradului?

– Fiind cadru didactic, nu am putut să nu observ că în ultimii zece ani în România s-a manifestat o subculturalizare galopantă. Cred că aceasta trebuie și poate fi stopată de către oameni responsabili. Primarii de municipii pot pune umărul la aceasta. Dacă între ei sunt și cadre didactice, cu atât mai bine.

– De ce candidați tocmai pe lista ecologiștilor?

– Tocmai pentru că sunt ecologiști. Toate partidele au programe nemaipomenit de frumoase privind promovarea femeii, dar dintre cei 19 candidați la Primăria Aradului, câți am înțeles că sunt, doar FER-ul a avut curajul să propulseze o femeie, deși aveau de unde alege dintre bărbați.

– Este singurul motiv?

– Ei, sigur că nu, dar faptul că din acest punct de vedere au respectat spiritul programului îmi dă certitudinea că toate programele ecologiștilor vor fi puse în aplicare și nu vor rămâne simple vorbe aruncate pe hârtie.

– Și cam ce prevăd aceste programe?

– Toate programele ecologiștilor, indiferent de domeniu-economic, politic, științific, social, cultural etc.- au un numitor comun: lupta împotriva degradării mediului înconjurător este strâns legată de lupta împotriva poluării morale, culturale, politice, sociale.

– Ce înseamnă poluare morală, culturală sau socială?

– În ordinea enumerării dumneavoastră:

❖ Goana după profit mare și imediat, indiferent prin ce mijloace.

❖ Subculturalizarea despre care spuneam la început.

❖ Distrugerea familiilor prin degradarea până la limita cea mai de jos a nivelului de trai. Programele de știri ale televiziunilor și ziarele abundă de știri referitoare la sinucideri, crime în interiorul familiilor. Nu este zi în care să nu afli că o femeie a fost maltratată ani de zile și nu a îndrăznit să spună nimic.

– Să înțelegem că v-ați hotărât să candidați și pentru a sări în ajutorul semenelor dumneavoastră?

– Într-adevăr, este și acesta unul dintre motive.

– Și ce veți putea să faceți pentru ele?

– Multe se pot face. Prin intermediul unor instituții, fundații etc. se pot crea servicii sociale care să contribuie la reducerea drastică a acestor fenomene. Nu este însă vorba doar despre femeile maltratate, ci și despre femeile care sunt primele trimise în șomaj și ultimele la angajare, mai ales dacă au peste 35 de ani, femeile marginalizate în societate și în viața publică și politică, femeile care duc greul familiilor și așa mai departe. Cu sprijinul ecologiștilor arădeni, în special cel al profesioniștilor de la Universitatea de Vest Vasile Goldiș voi putea pune în aplicare o serie de programe economice și sociale pentru femei, în așa fel încât acestea să-și poată îndeplini menirea de educare a noilor generații în spiritul dragostei față de natură, față de adevăr și frumos.

– În afară de protejarea și promovarea femeilor, ce proiecte aveți în program?

– Știe toată lumea care sunt problemele Aradului. Ele revin cu obstinație și de fiecare dată când sunt alegeri se fac promisiuni „ferme" că vor fi rezolvate. După alegeri, sau se uită totul sau se găsește veșnica scuză a lipsei banilor.

– Chiar așa, ce veți putea face fără bani?

– Bani există, însă trebuie atrași și - mai ales - folosiți pentru rezolvarea priorităților, nu irosiți sau însușiți în mod fraudulos, prin manevre obscure.

– Cam care credeți că ar fi prioritățile?

– În primul rând, scăderea ratei șomajului prin crearea de noi locuri de muncă. Din acest punct de vedere, atragerea investițiilor este vitală. Aradul este o zonă în care acestea pot înregistra a adevărată explozie. Totul este să vrei, nu să pui diverse piedici din interese obscure. A sosit timpul ca ștampilele să nu mai fie ascunse în sertar, în diplomat sau în buzunar, ci pe masă, la vedere. Ca profesoară, îmi aduc aminte că pe vremuri dascălii îi puneau pe copii să vină la școală cu buzunarele cusute ca să nu umble pe stradă cu mâinile în buzunare. Dacă ajung primar, le voi „coase" funcționarilor din Primărie buzunarele. Desigur la modul figurat.

VASILE FILIP
SIMION TODOCA
Foto: AL. MARIANUȚ

Un primar tânăr pentru un Arad european
MARIUS GÖNDÖR

I. PRIMĂRIA ARADULUI - O PRIMĂRIE DESCHISĂ, EUROPEANĂ

Ca singur candidat ce provine din societatea civilă, în ultimii zece ani, îmi propun ca cetățenii Aradului să intre pe ușa din față a Primăriei. Pentru a materializa această deschidere, vin în fața lor, și propun:

▼ **Un Consiliu consultativ al tinerilor arădeni** la care să participe reprezentanți ai tuturor organizațiilor de tineret (ale partidelor politice, organizații studențești etc.) sau orice tânăr care dorește să fie auzit; întâlnirile acestui consiliu vor fi săptămânale și în cadrul lor tinerii își vor putea spune problemele, putând participa cu soluții de rezolvare a lor. Primarul se oferă ca purtător al problemelor lor spre factorii de decizie.

▼ **Un Consiliu al vârstei a treia - „Sfatul bătrânilor"**. Oamenii vârstei a treia, o categorie rar consultată până acum, ale căror probleme necesită a fi ascultate și rezolvate, se vor putea manifesta în cadrul acestui Consiliu cu întruniri săptămânale.

▼ **Întâlniri săptămânale cu organizații ale societății civile** (ONG, ale diferitelor culte, culturale, sindicate, asociații de locatari, organizații ale femeilor etc.).

▼ **Săptămânal, vizite neprotocolare printr-un cartier al orașului.**

▼ **Săptămânal, consultări cu reprezentanții câte unui partid politic**, reprezentat sau nu în CLM, având ca scop realizarea unui sprijin real în rezolvarea problemelor arădenilor.

II. PROMOVAREA UNUI NOU TIP DE RELAȚII ÎN INTERIORUL PRIMĂRIEI

Acest deziderat înseamnă o schimbare de mentalitate în activitatea Primăriei. Îmi propun ca aceasta să se realizeze prin:

- Principiul de bază al activității în Primărie va fi munca în echipă;
- Depolitizarea relațiilor din interiorul Primăriei;
- Introducerea unei discipline liber consimțite, condiție sine qua non a reușitei activității;
- Promovarea tineretului pe criteriul competenței în posturile vacante;
- Respectarea strictă a fișei postului de către fiecare angajat cu promovarea laturii calitative a activității în locul celei actuale exclusiv cantitative;
- După o perioadă de trei luni de documentare minuțioasă, reorganizarea activității compartimentelor de bază, pe principiul eficienței;
- Creșterea accesibilității simplului cetățean la serviciile Primăriei;
- Personalului Primăriei ușa primarului îi va fi permanent deschisă ca punere în practică a principiului muncii în echipă;

Schimbarea de mentalitate implică constientizarea angajaților Primăriei față de acest deziderat.

III. UN NOU CURS AL RELAȚIILOR PRIMĂRIE-PREFECTURĂ-CONSILIU JUDEȚEAN

Relațiile tensionate dintre cele trei instituții, devenite o constantă a ultimilor zece ani, s-au dovedit contraproductive pentru interesele arădenilor.

Propunem, deci, înlocuirea relațiilor concurențiale cu un nou tip de relații bazate pe comunicare și colaborare prin:

- Comunicarea directă, personală, ritmică, între Primar și conducătorii celorlalte două instituții. Consultarea Prefectului și a președintelui Consiliului județean asupra inițiativelor majore ale Primarului și/sau Primăriei.
- Deschiderea Primarului spre consultări cu celelalte instituții, la solicitarea acestora.
- Îmbunătățirea colaborării compartimentelor juridice și de control ale celor trei instituții.
- Aplanarea situațiilor conflictuale apărute între acestea, prin dialog și o implicare directă a celor trei conducători.
- Depășirea relațiilor de partid, prin depolitizarea colaborării și a actului decizional.
- Participarea reciprocă a reprezentanților celor trei instituții, cu statut de invitat, la ședințele Consiliului Local, Consiliului Județean și ale conducerii Prefecturii, atunci când se iau în discuție probleme de interes comun.
- Identificarea de către cele trei instituții a priorităților în dezvoltarea municipiului și județului Arad. Sincronizarea acțiunilor lor în realizarea priorităților, întocmirea unui calendar și a unor bilanțuri de etapă.
- Realizarea în comun a unor programe de colaborare externă cu primăriile orașelor înfrățite, cu regiunile cu care există relații preferențiale. Participarea cu delegații mixte la vizitele în străinătate.
- Realizarea unui calendar comun al manifestărilor comemorative, religioase, culturale ș.a.m.d. în scopul promovării istoriei tradițiilor și imaginii județului și municipiului Arad.
- Organizarea, lunar, a unor întâlniri Primar-Prefect-Președintele Consiliului Județean cu parlamentarii arădeni, și cu reprezentanții structurilor guvernamentale.

prof. MARIUS GÖNDÖR
CANDIDAT PSDR LA PRIMĂRIA ARADULUI

PREFĂCĂTORIE CU IZ ELECTORAL

☛ (Urmare din pagina 1)

Crede cineva că guvernanții care aprobă clientelei sale politice asemenea venituri scandaloase nu știu ce fac? Că nu își dau seama de dimensiunile ticăloșiei, de batjocura la adresa cetățeanului din buzunarul căruia scoate în mod samovolnic banii pentru metru cub de gaz ori pentru kilovatul consumat etc.? Nici vorbă de naivitate! Cei ce dau aprobări pentru spolierea cetățeanului o fac nu numai cu bunăștiință ci și cu cinism. Cu nepăsare față de greutățile insuportabile ale vieții de zi cu zi! Salariile fără limită (în sus) aprobate de guvernul român trântorilor generali din regii, companii, întreprinderi sunt dovezi cât se poate de convingătoare ale „grijii" și „prețuirii" clicii aflate la putere față de durerile românului nevoiaș. A nerușinării, a nesimțirii unor ticăloși cărora alegătorul naiv le-a acordat încrederea votându-i!

Vrea, cu adevărat, Isărescu să reducă lefurile directorilor generali la numai patru-cinci milioane? Poate că da. Onest și decent cum îl știm, primul ministru poate dori cu adevărat luarea unor măsuri cu caracter reparatoriu împotriva abuzurilor la care a fost supus cetățeanul. Problema e dacă poate sau nu să impună un asemenea act de dreptate. Din păcate, toate datele problemei, toate elementele luate în calcul indică un răspuns negativ. Prea este tentant ciolanul și prea sunt mulți cei care se ling pe degete. Cel puțin actuala putere precum și precedenta (pedeseristă), nu a putut, nu a vrut să limiteze jaful ciocoilor din regii, companii ori întreprinderi de stat pe spatele contribuabilului.

Puterea recompensează clientela politică și pe alte meleaguri, în țări cu democrație puternică, este adevărat, dar o face prin programele economice aplicate, prin legislație și printr-un climat favorabil desfășurării unor afaceri rentabile. La noi, răsplata trepădușilor din orbita politică a puterii se face în mod primitiv, prin îngroșarea obrazului și jefuirea cetățeanului român.

Când guvernanții - ori alți reprezentanți ai puterii, de exemplu președintele Constantinescu - se arată indignați de inechitățile sociale generate de spolierea contribuabilului și îmbuibarea clientelei politice, să fim prudenți cu acordarea încrederii. Să nu ne lăsăm păcăliți. Mai mult ca sigur avem a face cu acte de prefăcătorie cu iz electoral.

Încă trei condiții pentru România

Majorarea cu 20% a tarifelor la energie și gaze, publicarea în Monitorul Oficial a deciziei de abrogare a Ordonanței 67/1999 prin care se acordau facilități pentru investitorii majori și amendarea ordonanței 98/1999 privind plățile compensatorii reprezintă condițiile pe care trebuie să le mai îndeplinească Guvernul României, pînă la sfîrșitul lunii mai, pentru ca board-ul FMI să aprobe prelungirea acordului de împrumut și ulterior acordarea celei de a doua transe.

"Cele trei condiții nu reprezintă un pericol, pentru că hîrtiile sînt deja întocmite și nu rămîne decît să fie aprobate de Guvern", a declarat, vineri, Sebastian Vlădescu, secretar de stat în Ministerul Finanțelor.

Referitor la amendarea ordonanței 98/1999, Vlădescu a precizat că aceasta va presupune neintroducerea unor noi contingente sub incidența plăților compensatorii, astfel că toate programele noi de restructurare nu vor mai conține sume bugetare pentru plăți compensatorii, personalul disponibilizat primind sume doar din fondul de șomaj și din fondul de plăți compensatorii stabilit prin contractu[l] colectiv de muncă.

"Toate programele de restructrare în vigoare, ca exemplu cel de la Dacia Pitești care prevedeau plăți compensatorii vor rămîne nemodificate. În condițiile în care sistemul de plăți compensatorii este considerat excesiv de scump, în viito[r] programele de restructurare n[u] vor mai include acest sistem, ia[r] Guvernul va încerca aplicarea unui alt program de protecție socială", a afirmat Vlădescu.

PATRONII AVERTIZEAZĂ GUVERNUL PRIN METODE SINDICALISTE

COMENTARIU

Tot mai mulți patroni recunosc că mediul economic românesc nu este deloc favorabil dezvoltării unei afaceri. Numeroase firme se află aproape de faliment, dar se încăpățânează să ajungă la desființare. Supraviețuiesc, cu mari eforturi, pentru că încă mai speră în niște miracole. „Miracole" numite facilități. Sectorul privat, care asigură circa 60% din venituri la buget, plus milioane de locuri de muncă, este sufocat de o legislație greoaie și ambiguă, de modificări repetate ale acesteia, de măsuri „neprietenoase" luate de Guvern și nu numai.

În aceste condiții vitrege, care fac ca mediul românesc de afaceri să fie de-a dreptul ostil, câte IMM-uri mai derulează investiții pe termen lung? Foarte puține. Și asta din mai multe cauze: până la finalizarea investiției, legislația în domeniu se modifică - așa cum am menționat deja; apoi, întreprinzătorii privați întâmpină greutăți de ordin financiar ajungând chiar la lipsă de lichidități. Zecile de taxe și impozite - directe și indirecte - fac ca profitul multor firme să fie pus sub semnul întrebării. Creditele oferite de bănci, nerentabile din cauza dobânzilor încă ridicate, fiscalitate mare, scumpiri dese ale materiilor prime, existența unei concurențe neloiale pe piața românească, inflație, devalorizare, toate acestea conduc la un blocaj financiar sau chiar la faliment.

Nemulțumiți de situația la care s-a ajuns, patronii se gândesc - de ceva vreme - la o formă de protest - grevă fiscală. Chiar dacă nu s-a ajuns încă aici, semnalul de alarmă există, iar întreprinzătorii privați sunt hotărâți să treacă la fapte dacă Guvernul refuză în continuare să țină cont de revendicările lor. E de-a dreptul un paradox faptul că patronii se gândesc să recurgă la aceste măsuri, având în vedere că acțiunile de protest sunt specifice sindicatelor. Chiar dacă motivațiile lor sunt diferite, putem spune că patronatul a ajuns la un consens cu sindicatele, acela de a avertiza, prin grevă, factorii de decizie.

Actualul premier, Mugur Isărescu, crede că în România este posibilă o redresare a economiei. Obiectivele Guvernului pe acest an sunt scăderea inflației până la 27% (jumătate față de cât era în 1999), stimularea și dezvoltarea exporturilor, a investițiilor, atât a celor autohtone, dar mai ales a celor străine.

Deocamdată, am putea considera semn al redresării economice scăderea dobânzilor și faptul că se înregistrează o creștere a exporturilor. Dar nu e suficient. Și, așa cum spun mulți agenți economici: „Păcat că Isărescu stă doar până la toamnă. Chiar dacă a început să se miște ceva, în România e greu să se facă ceva, fiindcă economicul e prea mult subordonat politicului."

GERLINDE KNAP

Dacă nu ajung la o înțelegere cu patronii

SINDICALIȘTII DE LA ZAHĂR ÎI VOR DA ÎN JUDECATĂ

Acum doi ani, S.C. Zahăr S.A. Arad a fost privatizată. Sucre Union din Franța a preluat pachetul majoritar de acțiuni al firmei arădene. Francezii dețin 40% din piața zahărului din Hexagon, investitorii reprezentând un holding al cultivatorilor de sfeclă de zahăr, din această țară.

În acești doi ani, francezii au investit 14 milioane de dolari în fabrica arădeană. Franck Barneville, vicepreședintele Sucre Union, a afirmat că în acești doi ani, pierderile cumulate au depășit 80 miliarde de lei. Investitorii vroiau să încurajeze producătorii de sfeclă de zahăr și implicit procesarea acesteia. Însă anul 2000 „este unul de criză, iar condițiile economice impun o diminuare a personalului, tocmai în ideea de a reduce pierderile."

Asta se întâmpla acum o lună de zile. În primă fază, au fost trecuți în șomaj 29 angajați de la S.C. Zahăr S.A. Dacă erau 30, toți aceștia ar fi putut beneficia de plăți compensatorii, nu doar de ajutorul de șomaj. La puțin timp, pe 24 aprilie au fost trecuți în șomaj tehnic încă 170 de oameni. Conform contractului de muncă, aceștia beneficiază de 75% din drepturile salariale, plus tichetele de masă dar și de o rație lunară de zahăr. Franck Barneville a anunțat că muncitorii aflați în situația de a sta acasă până pe 15 septembrie, vor primi doar bani. Sindicatul Liber a protestat vehement, la Arad sosind și Dragoș Frumosu, vicepreședintele Federației Sindicatelor din Industria Alimentară. Liderii s-au întâlnit la Oradea, cu vicepreședintele Franck Barneville, încercând să ajungă la o soluție. Soluție care a fost amânată până pe 16 mai.

Dragoș Frumosu a precizat „Din păcate ceea ce se întâmplă acum la Arad, este caracteristic întregii industrii a zahărului din România. Din 33 de fabrici, acum mai funcționează 13, din care 8 se află într-o situație dificilă."

Principala cauză ce a determinat această stare este lipsa unor bariere vamale la importul de zahăr brut și zahăr din trestie (mult mai ieftin decât cel din sfeclă de zahăr). „Ciudat este că potrivit acordului GATT, România ar putea impune, la acest produs, taxe vamale de până la 180%. Țările vecine nouă procedează în această manieră", a adăugat Dragoș Frumosu.

Consecința a fost că an de an, suprafețele cultivate cu sfeclă de zahăr au scăzut. Acum în județul Arad sunt cultivate 3000 hectare cu această plantă, față de 12.000 hectare, cu un deceniu în urmă.

La nivel de țară, doar 20-25% din consumul de zahăr se asigură din intern, restul fiind compensat prin importuri.

De altfel și francezii acuză Guvernul de lipsa unei politici coerente în domeniu. Politici care au condus în situația de față.

Nici viceliderul F.S.I.A. nu menajează Executivul - „de un an și jumătate am sesizat ministrului Agriculturii problemele, dar nu s-a luat nici o măsură". Că acum se dau cupoane este ceva, dar oricum anul 2000 e compromis pentru cultivatorii de sfeclă. Noi am propune un sistem prin care agricultorii să fie stimulați în funcție de producție. Astfel, în câțiva ani industria zahărului ar putea ieși la liman."

Până atunci însă, în fabrica de zahăr din Arad rămân doar 165 de angajați. Practic, unitatea nu va funcționa nici din toamnă. Totuși, francezii vor ca în cazul în care producția se va relua să păstreze un nucleu de lucrători cu care să poată continua activitatea.

Ce va fi însă cu acești 200 de oameni, care stau acasă și ale căror venituri vor fi oricum diminuate? Teodor Vasi, liderul Sindicatului Liber „Zahăr" afirmă: „Avem un contract de muncă care trebuie respectat. Ne vom bate, firește pe linie sindicală, pentru acest lucru."

Sindicaliștii vor să aibă certitudinea, că oamenii vor fi asigurați din punct de vedere financiar. De aceea ei doresc ca pe 16 mai să încheie un protocol cu acționarul majoritar francez. „Această dată este ultimativă. Dacă nu vom ajunge la o soluție, vom acționa firma în justiție, unde vom avea câștig de cauză. Pe de altă parte, vom informa și forurile sindicale internaționale despre cazul Arad și nu cred că francezilor le va fi indiferent felul cum vor fi receptați afară", a conchis Dragoș Frumosu.

G. CONSTANTINESCU
Foto: ȘTEFAN MATYAȘ

Xerox Digital Tour

VÂNZĂRILE XEROX DIN ROMÂNIA LE DEPĂȘESC PE CELE DIN UNGARIA

Aradul este unul din cele 7 orașe ale țării ce face parte din itinerarul Caravanei Xerox Digital Tour. Alături de Xerox participă și partenerul strategic Compaq Computer România. Ce își propune această manifestare? „Dorim să oferim clienților noștri cele mai noi soluții de managment al documentelor electronice. Vrem să prezentăm pieței locale ultimele noutăți privind scanarea, distribuția, arhivarea electronică, gestiunea și monitorizarea documentelor. În plus, în ediția din acest an îi avem alături de noi și pe cei de la Compaq, demonstrând astfel, practic, rezultatele parteneriatului nostru strategic", a spus Radu Bömchis, dealer manager la Xerox România.

În România se investesc în tehnologia informatică 7 dolari pe cap de locuitor, spre deosebire de Danemarca, unde cifra ajunge la 2200 de dolari pe an, potențial există. „De altfel, acesta a fost unul dintre motivele pentru care am venit la Arad. Avem clienți serioși și perspective pentru viitor. Oricum, vânzările noastre în România le depășesc net pe cele din Ungaria", a adăugat Bömchis.

Totuși, cei din domeniul informaticii și domeniilor conexe spun că în acest an se constată o efervescență a vânzărilor. Semn că și în România începe să se înțeleagă că era Internetului este aici, în varii domenii, inclusiv cel al afacerilor.

G. CONSTANTINESCU
Foto: V. MUSCA

După apariția hotărârii de Guvern

ARIS VA TRECE LA MINISTERUL FINANȚELOR

De privatizarea Arisului s-a ocupat FPS București. De societatea arădeană nu s-a interesat, însă, nimeni, până la termenul limită (14 aprilie) nedepunându-se nici o ofertă. Ce se va întâmpla cu Aris, societate a cărei situație dificilă persistă de ani de zile, din cauza datoriilor (peste 50 de miliarde de lei), a comenzilor tot mai reduse și a disponibilizărilor repetate din rândul muncitorilor?

Fiindcă metoda de privatizare a fost negocierea și nu s-a depus nici o scrisoare de intenție, nu se reia publicitatea pentru o altă rundă de negocieri.

„FPS a făcut propunerea ca Aris să treacă la Ministerul Finanțelor, prin transformarea datoriilor în acțiuni. Deocamdată există doar propunerea și se așteaptă o hotărâre de Guvern în acest sens. În momentul când va apărea aceasta, Ministerul Finanțelor va prelua Arisul, alături de alte societăți din țară cu situație asemănătoare", ne spune Doru Sever Puia, directorul FPS Arad.

Dacă Aris va trece la Ministerul Finanțelor, acesta se va ocupa, în continuare, de privatizarea societății. Avantaj ar fi că un eventual cumpărător ar achiziționa Aris-ul fără datorii. Dacă, însă, nu există cumpărător...

G. KNAP

PANORAMIC ECONOMIC

● Reprezentanții comunităților oamenilor de afaceri și ai patronatelor din România au solicitat prim-ministrului Mugur Isărescu să retragă legea patronatelor din Senat și să propună adoptarea acesteia sub forma unei ordonanțe de urgență.

● Rezerva valutară a Băncii Naționale a României a crescut cu 62,5 milioane dolari, ajungînd, la sîrșitul lunii aprilie, la 1.695 milioane dolari, informează un comunicat al BNR.

● Principalii indicatori macroeconomici conveniți de autoritățile române cu FMI și cuprinși în scrisoarea de intenție remisă conducerii Fondului vizează o creștere a PIB cu 1,3%, o inflație anuală de 27%, un deficit bugetar de 3,5% din PIB (fără sumele din privatizare) și un deficit al contului curent de 4% din PIB.

● Guvernul a aprobat Memorandumul de Politici Economice cuprins în scrisoarea de intenție a autorităților române în vederea discutării extinderii aranjamentului stand-by în Consiliul Directorilor Executivi ai FMI.

Guvernul va trebui să decidă asupra continuării procesului de majorare de capital a SNP Petrom, început anul trecut sau a reluării procesului de privatizare, a declarat, Radu Berceanu, ministrul Industriei și Comerțului.

În Memorandumul Guvernului întocmit în vederea prelungirii acordului stand-by cu Fondul Monetar Internațional se arată că s-a avut în vedere inițial oferta unui pachet minoritar (35%) din capitalul Petrom, dar se vor analiza motivele pentru care o astfel de strategie a eșuat. Guvernul informează FMI că va fi organizată o nouă licitație internațională pentru privatizarea pachetului de control al Petrom în acest an.

Ministrul Industriei declară că în cadrul ședințelor de Guvern au existat mai multe discuții despre demersurile făcute pînă în prezent pentru majorarea de capital a Petrom, însă nu s-a luat încă o decizie deoarece "nu s-a fixat un termen pentru luarea unei decizii, iar Petrom nu se află într-o situație dificilă, cum este Sidex".

ASIGURAȚII BENEFICIAZA DE INTERVENȚII STOMATOLOGICE COMPENSATE

Mulți cetățeni ne-au întrebat dacă persoanele asigurate beneficiază de servicii stomatologice gratuite. Pentru a lămuri acest aspect am luat legătura cu dr. Delia Jurj, inspector stomatolog la Casa Județeană de Asigurări Sociale de Sănătate (CJASS). Dr. Delia Jurj ne-a spus că în perioada 3 de decembrie '99-18 februarie 2000 circa 61 de medici stomatologi care au profesat în rețeau sanitară de stat din județ sau municipiu (dispensare, policlinici etc.) au încheiat contracte cu CJASS. Cabinetele acestor medici s-au transformat în cabinete medicale individuale. O parte din acești stomatologi și-au deschis și cabinete private. Dr. Delia Jurj a precizat că din totalul medicilor stomatologi particulari din județul Arad (în jur de 100) deocamdată doar 4 au încheiat contracte cu CJASS. „Stomatologii pot lucra prin sistemul asigurărilor sociale de sănătate doar dacă sunt acreditați de Colegiul Medicilor, în urma unui examen pentru ocuparea unui post în municipiu sau județ" a adăugat dr. Jurj. În sectorul stomatologic marea masă a asiguraților începe cu adolescenții în vârstă de 17 ani. Persoanele asigurate (care dovedesc că au achitate la zi Contribuția la asigurările de sănătate) nu beneficiază de servicii stomatologice gratuite ci compensate. Anumite intervenții dentare sunt suportate financiar de CJASS în proporție de 60%, cota de 40% fiind achitată de pacientul asigurat.

Intervențiile stomatologice compensate sunt: îndepărtarea cariilor simple și plombările cu material metalic, de sticlă sau alte compoziți; extracțiile și anesteziile. Pacienții asigurați care poartă proteză au dreptul la o reparație a acesteia o dată pe an iar bolnavii hemofilici pot beneficia de tratamente antihemoragice. Protezele și alte lucrări de estetică dentară vor fi suportate integral de pacient. Pentru a primi asistență stomatologică compensată, asiguratul este obligat să se prezinte la cabinetul dentar pe care și l-a ales pentru un control profilaxic. Tinerii cu vârste cuprinse între 17 și 20 de ani vor fi verificați preventiv o dată la 6 luni, iar persoanele care au împlinit 21 de ani - o dată pe an.

Dr. Delia Jurj a precizat că Ministerul Sănătății a elaborat un proiect de lărgire a gamei de servicii stomatologice compensate, program care deocamdată, nu a intrat în vigoare.

FLAVIUS NĂSTĂSACHE

Sanitarii arădeni se pregătesc de grevă

Cadrele medii sanitare din Arad sunt decise să reia acțiunile de protest după ce greva începută în martie a fost suspendată timp de o lună.

Sanitarii arădeni vor declanșa pentru început, o grevă de avertisment, luni, 15 mai, între orele 9-11. Sindicaliștii Federației Sanitas sunt hotărâți să înceapă greva generală pe 22 mai, de la ora 7, la nivel de țară.

„Nici una din revendicările noastre nu a fost rezolvată, de aceea vom relua protestele. În cele două ore de grevă de avertisment vom întrerupe activitatea. Totuși, conform legii, vom asigura 30% din activitate", ne spune Delia Bonca, liderul filialei arădene a Federației Sanitas.

Reamintim că la sfârșitul lunii martie sanitarii au protestat la București, pichetând sediile mai multor ministere, eveniment la care au participat și 80 de asistenți medicali din Arad.

G. KNAP

Medicii de familie sunt obligați să consulte pacienții militari

Multe persoane care lucrează în subordinea Ministerului Apărării Naționale și a Ministerului de Interne apelează la serviciile medicilor de familie, cu toate că plătesc contribuția la fondul asigurărilor de sănătate Casei de Asigurări de Sănătate a Apărării și Ordinii Publice, Siguranței Naționale și Autorității Judecătorești. Aceasta, în baza unui protocol încheiat la nivel național între Casa de Asigurări a militarilor și Casa Națională de Asigurări de Sănătate, prin care se decontează asistența medicală acordată acestor persoane.

De fapt, este vorba nu doar de cadrele active ale ministerelor mai sus amintite ci și de pensionarii din aceste ministere. **„Este important ca acești oameni să știe că un medic de familie, indiferent că are sau nu contract cu casa noastră, nu poate să refuze a le acorda asistență medicală"** – a ținut să precizeze **dr. Ioan Baba,** șeful Oficiului Județean al Casei de Asigurări de Sănătate a militarilor. De altfel, în Normele metodologice de aplicare a contractului cadru cu privire la condițiile acordării asistenței medicale, se arată clar că „furnizorii de servicii medicale, inclusiv medicii de familie acreditați, sunt obligați să acorde asistență medicală oricărei persoane asigurate, indiferent de casa la care e asigurată".

S-au întâmplat însă și cazuri (cel mai recent, acum mai bine de o lună, la Seleuș) când unii medici de familie au refuzat, pur și simplu, să consulte pacienții-cadre militare. Era vorba mai ales de pensionari domiciliați în mediul rural. Dr. Baba crede că acest lucru se datorează neînțelegerii reglementărilor în domeniu, dar speră că astfel de situații nu se vor mai repeta. Dacă ele vor apărea, totuși, cadrele militare (active sau pensionate) se pot adresa unui cabinet individual din centrul de care aparțin: Ineu, Lipova, Chișineu-Criș sau Sebiș. Aici, un medic de familie care urmează a fi acreditat/agreat de Casa de Asigurări a militarilor, deservește gratuit pacienții gradați.

În afară de medicii care vor fi acreditați, în rețeaua Casei de Asigurări de Sănătate a Apărării și Ordinii Publice, Siguranței Naționale și Autorității Judecătorești, funcționează, la nivelul județului, 17 medici militari și civili. Ei acordă asistență medicală gratutită cadrelor Ministerelor Apărării și de Interne și eliberează rețete compensate. În viitor, se va înființa și un centru județean de diagnosticare și tratament pentru asigurații (cadre active și pensionate) din Ministerul de Interne.

DIANA DUȚU

Peste câteva zile

ÎNCEP LUCRĂRILE PENTRU CONSTRUIREA SUPER-MARKETULUI „BILLA"

Construirea Supermarketului Billa la capătul zonei Micălaca III va începe în foarte scurt timp. Cel puțin așa spune primarul Valentin Paul Neamț: „Acum se află în curs depunerea ultimelor avize pentru a obține autorizația de construcție. Noi o să le dăm destul de repede, astfel că săpăturile vor putea începe în câteva zile."

Magazinul va avea doar parter și se va întinde pe o suprafață de aproximativ 3000 m. p. Acestora li se adaugă o suprafață adiacentă de parcare, cu o capacitate de aproximativ 250-300 de locuri.

Autoritățile locale așteaptă ca în termen de trei luni de zile de la începerea lucrărilor, magazinul să poată fi inaugurat. Deschiderea sa va crea în Arad, în jur de 100 de noi locuri de muncă.

În legătură cu nemulțumirile cetățenilor din zonă legate de construirea supermarketului în apropierea blocurilor în care locuiesc, primarul Neamț a spus „Cred că acest moment a fost depășit, dar oricum, oamenii trebuie să înțeleagă că această zonă este, de fapt, centrul comercial al cartierului Micălaca. Așa a fost prevăzut încă din faza de proiect, iar cetățenii nu au voie să modifice ce e bătut în cuie de 20 de ani."

D. DUȚU

Foto: ONORIU FELEA

La Iratoșu s-a desfășurat

A ZECEA ÎNTÂLNIRE A PRIMARILOR DIN LOCALITĂȚILE DE FRONTIERĂ

Ieri, la Iratoșu a avut loc cea de-a X-a întâlnire a primarilor din localitățile de frontieră din județele Arad - Bekes.

Pe lângă reprezentanții primăriilor, au mai participat Achim Alexa - vicepreședintele CJA, Ardelean Gheorghe - președintele Comisiei etnice a județului Bekes, consulul României la Szeged și președintele românilor din Ungaria.

Cuvântul de deschidere a fost rostit de dl. Achim Alexa, care a afirmat că „în timpul acestor întruniri am reușit să ne cunoaștem mai bine și am putut demonstra cât de importante sunt relațiile de prietenie, mai ales cu vecinii. Avem și programe comune, dar deocamdată au rămas la stadiul de inițiativă. Sperăm ca în continuare să lucrăm chiar mai bine decât până în prezent."

Punctul cel mai important al întrunirii a fost informarea privind posibilitățile de atragere de fonduri pentru Consiliile Locale din programe de asistență externă, date prezentate de d-na Nora Groșan, șef birou integrare din cadrul Prefecturii Județului Arad.

A fost prezentat noul program PHARE de colaborare transfrontalieră, adoptat de Comisia Europeană, care se referă la finanțarea proiectelor mici:

- acțiuni de dezvoltare locală
- promovarea cooperării în domeniul sănătății
- măsuri de dezvoltare a facilităților și resurse de întărire a comunicării între regiunile de frontieră

După încheierea discuțiilor au fost vizitate: Uzina de Apă și Biserica Catolică din comuna Iratoșu, Fabrica de cânepă și unitatea S.C. Darimex - Aproprodex.

SORINA AMBRUȘ

Până la 31 mai

Se achită rata a doua la asigurările auto

Conform H.G. 1054/1999, rata întâi la asigurarea obligatorie de răspundere civilă auto acoperă perioada 1 ianuarie-31 mai 2000. Pentru ca șoferii să fie asigurați și în cea de-a doua parte a anului, trebuie să achite rata a doua până la data de **31 mai**. Aceasta va acoperi perioada 1 iunie-31 decembrie 2000. Rata a doua se poate plăti și la altă societate de asigurare (din cele 12 acreditate) decât cea la care s-a plătit prima rată.

În Arad, majoritatea conducătorilor auto s-au asigurat pentru întreg anul, beneficiind astfel de o reducere de 10%. Cei care nu au procedat așa, trebuie să se grăbească. Termenul limită, 31 mai.

Pentru o Dacie, a cărei capacitate cilindrică este de 1300 cmc, a doua rată se ridică la 227.000 de lei.

D. D.

Soarta vilei „Branc" se va decide la Timișoara

Ieri, la Judecătoria Arad trebuia să se desfășoare o nouă licitație pentru vânzarea vilei lui Dumitru Branc. Prima licitație, din 15 martie, a fost adjudecată de arădeanul Florian Lăzureanu, dar, pe 30 martie, pe numele Rodica Faur se face o supraofertă (ofertă care, legal, trebuie să fie cu 10% peste prima). Astfel, existând doi ofertanți, s-a stabilit un termen pentru o nouă licitație între cei doi (ieri, 5 mai).

Numai că, între timp, Branc a obținut din partea Tribunalului Arad o ordonanță președințială prin care i se admite cererea formulată (de anulare a primei licitații). „Pentru că astfel de hotărâri sunt de competența Judecătoriei, am făcut apel împotriva acestei ordonanțe, care se va judeca la Curtea de Apel Timișoara. Am depus și la Judecătoria Arad o cerere de anulare a ordonanței", ne spune dl. Lăzureanu.

După judecarea apelului, se așteaptă o altă dată de licitație, existând posibilitatea ca până la un nou termen să treacă chiar și două luni.

Acum, se așteaptă hotărârea Curții de Apel Timișoara. Dl. Lăzureanu este dispus să rămână în „cursă" și dacă va trebui să liciteze mai mult.

G. KNAP

INFECȚIILE MICOTICE ALE UNGHIILOR - O REALĂ PROBLEMĂ

Micozele unghiale (onicomicozele) au devenit în ultimii ani o veritabilă problemă de sănătate publică atât prin frecvența lor cât și prin consecințele grave de ordin social și individual.

Pătrunderea în unghii a ciupercilor conduce la modificarea de culoare a unghiei, la îngroșarea și deformarea acestora. În acest fel, se constituie un veritabil rezervor de agenți patogeni care diseminează apoi la nivelul pielii în spațiile interdigitale și pe talpă, precum și pe alte teritorii cutanate.

Deși inițial defectul pare a fi doar estetic, în timp se întinde și la unghiile de la mâini, mărind riscul contaminării familiei și a persoanelor din jur.

O pacientă cu onicomicoză, sportivă de performanță, s-a prezentat acum 3 ani la cabinetul meu îngrijorată de durerea și disconfortul la mers, spunându-mi: „Cred că am luat micoza din bazin sau de la cabina de dușuri". Peste 6 luni, a venit cu soțul ei care prezenta și el onicomicoză.

Onicomicozele și micozele interdigitale sunt infecții mexte cu dermatofiți, levuri, non-dermatofiți și reprezintă o poartă deschisă pentru alte infecții bacteriene (streptococice: eripizele recidivante ale gambelor; flebită necrotică). Riscul este mult mărit la persoanele care prezintă și o insuficiență venoasă a gambelor cu ulcerații cronice, dar mai ales pentru bolnavii cu diabet zaharat.

După cum se știe, diabetul zaharat determină inportante perturbări la nivelul microcirculației arteriale și venoase ale extremităților inferioare care în final pot să conducă la gangrena ce poate impune în final amputația.

Iată de ce tratamentul onicomicozelor este obligatoriu și necesită antimicotice eficiente cu spectru larg. Cu mai mulți ani în urmă, pentru rezolvarea onicomicozelor se recurgea la extracția chirurgicală a unghiilor afectate, metodă dureroasă și greu acceptată de către pacienți. Astăzi, grație tratamentului modern - terapia PULS, de scurtă durată, administrat oral, vindecarea onicomicozelor este certă.

Lansarea campaniei „Zilele unghiilor sănătoase" oferă posibilitatea celor care suferă de afecțiuni micotice ale unghiilor să beneficieze de programări și consultații gratuite la medicii dermatologici, sunând la numărul de telefon 093 - 255.113, de luni până vineri orele 9,00 - 18,00, până la data de 2 iunie a.c.

Prof. Dr. Virgil Feier,
Clinica de Dermatologie,
Timișoara

Aradul de altădată (I)

„PATRIOTUL", ARAD, 1945 ...

ULTIMA ORĂ

„După ultimele știri de pe frontul din Budapesta aflăm că, de câteva zile, capitala Ungariei este lipsită complet de apă și electricitate. Rația zilnică de persoană este de 3 decagrame de pâine care însă se distribuie la intervale foarte neregulate.

Tot ieri, trupele românești ale Armatei I-a au pătruns în Budapesta și înaintează spre centrul orașului" (5 ianuarie 1945).

UN MARE DEPOZIT CLANDESTIN

„Comitetele cetățenești din Arad au descoperit ieri, 20 ianuarie 1945 un mare depozit clandestin de sare și chibrituri care au fost mai apoi vândute la liber cetățenilor din Piata Avram Iancu."

UN VIS ÎMPLINIT - REALIPIREA ARDEALULUI DE NORD

„Visul sfânt al tuturor românilor s-a împlinit: ieri, 11 martie, guvernul sovietic a acceptat cererea guvernului român ca Ardealul de Nord să revină la patria mamă, istoria reparând astfel una dintre cele mai mari nedreptăți comise la adresa poporului român."

ATENȚIE LA SPECULĂ!

„Cine face o preumblare prin centrul orașului este primit de un aspect foarte trist. Majoritatea prăvăliilor și a magazinelor sunt închise parcă am fi în apropierea imediată a frontului! Clienții care sunt cunoscuți sunt serviți, iar cei nepoftiți sunt refuzați simplimamente cu eftina scuză că nu există marfa cerută de ei. Este bine de știut că locul unde se speculează totul și sediul acestei burse negre este Cafeneaua Cornul Vânătorului".

CĂLATORII SE PLÂNG DE FRIGUL DIN TRAMVAIE

„Populația suburbiei Micălaca are mai multe plângeri contra Societății Căilor Ferate Arad-Podgoria. Astfel vagoanele care circulă pe distanța Arad-Micălaca săptămâni întregi n-au fost încălzite deloc și călătorii au trebuit să rabde de frig..."

SE ÎMPART MOȘIILE ...

„Reforma agrară în județul Arad se desfășoară fără contenire până acum fiind împărțite moșiile Palavicini de 155 hectare din Sânicolaul-Mic, Solymossy și Tatomirescu din Șicula (1000 hectare), Purgly, Togany din Chișineu Criș (200 hectare) ș.a."

SE DISTRIBUIE SARE

„Cooperativa Populară „Solidaritatea" aduce la cunoștința tuturor că s-a primit o cantitate de sare care se va distribui tuturor, adică 250 grame de suflet."

PENTRU O UNIVERSITATE LA ARAD

„Profesorii Academiei Teologice Ortodoxe Române din Arad au cerut modificarea Decretului Lege în sensul că cea mai veche și mai îndreptățită Teologie din regiunea Banatului și Aradului, Teologia din Arad să se transforme în Facultatea de Teologie a Universității de Vest, Universitate care să fie adăpostită de orașul nostru (22 ianuarie 1945)."

FEMEILE SE POT CĂSĂTORI DE LA 15 ANI

„Prin Decretul apărut în 8 februarie 1945 s-a revenit la vechiul articol din Codul Civil prin care femeile se pot căsători de la vârsta de 15 ani, iar bărbații de la 18 ani."

SE REFACE PODUL SPRE ARADUL NOU

„După cum se știe, o dată cu retragerea trupelor inamice de pe teritoriul orașului nostru toate podurile au fost distruse. Orașul Arad dispunea de trei poduri metalice, dintre care unul de cale ferată, iar două serveau pentru vehicole și public. În urma aruncării în aer a podului „Traian" ce echivalează cu 52 vagoane de fier acum vechi circulațiunea spre Aradul Nou a fost sistată ea desfășurându-se pe un pod provizoriu care însă nu face față situațiunii. La fel s-a întâmplat și cu podul „Decebal" care făcea legătura între oraș, Cetate și Subcetate, pod care a fost complet distrus. Pentru început, ministerul a aprobat construirea unui pod de lemn cu trasee de fier către Aradul Nou".

300 GRAME PÂINE ȘI 400 GRAME MALAI

„Ministerul Economiei Naționale a stabilit noul regim al pâinii și mălaiului care se dau pe cartelă, fiecare locuitor al Aradului urmând să primească pe zi nu mai mult de 300 grame pâine și 400 grame mălai" (17 februarie 1945)."

M.S. Regele Mihai aprobă guvernul Dr. Petru Groza

M.S. Regele Mihai a aprobat, marți 6 martie 1945 lista noul guvern condus de dr. Petru Groza și având în componența printre alții pe **Gheorghe Tătărescu**, ministru al Afacerilor Externe, ministrul Justiției - **Lucrețiu Pătrășcanu**, ministrul Artelor - **Mihai Ralea**, ministrul Educației Naționale - **Ștefan Voitec**, ministrul Lucrărilor Publice și al Comunicațiilor - **Gheorghiu Dej**, ministrul Muncii - **Lotar Rădăceanu**, ministrul Afacerilor Interne - **Teohari Georgescu**, ministrul Agriculturii și Domeniilor - **Romulus Zăroni**, ministrul Propagandei - **Petre Constantinescu-Iași**, ș.a."

56 DE FABRICI DE UNT ÎN JUDEȚUL ARAD

„Deși războiul a distrus multe fabrici de unt, la ora aceasta în județul nostru lucrează 56 fabrici de unt care aprovizionează orașul și comunele, Oficiul Județean al Laptelui hotărând, pentru a înlătura specula și nemulțumirile, înființarea unei Lăptării Centrale la Arad."

M. DORGOȘAN

Foto: ONORIU FELEA

FAPTUL DIVERS

Greutatea în exces afectează potența

Bărbații care au circumferința taliei mai mare de un metru prezintă mult mai multe riscuri decît ceilalți de a suferi de tulburări de erecție, se arată într-un studiu prezentat la congresul Asociației Americane de Urologie (AUA), transmite AFP.

Potrivit studiului, bărbații care au talia de 1,07 metri prezintă de două ori mai multe riscuri de a suferi de o disfuncție de erecție decît cei a căror talie este de numai 81 de centimetri.

Studiul, realizat la Facultatea de Sănătate Publică a Universității Harvard, a mai demonstrat că bărbații care nu fac exerciții fizice sînt expuși și ei unui risc mai mare de a suferi de o disfuncție sexuală decît cei care fac cel puțin 30 de minute de sport pe zi.

Studiul a fost efectuat pe un eșantion de 1,981 de bărbați, cu vîrsta între 51 și 88 de ani, dintre care 34 la sută au declarat că suferă de tulburări de erecție.

Acest studiu indică faptul că disfuncția erectilă poate fi legată de factori care țin de stilul de viață, arătînd o dată în plus cît de important este exercițiul fizic și un regim alimentar sănătos, a afirmat coordonatorul studiului, profesorul Eric Rimm. "Vestea bună este că aceștia sînt factori de risc ce pot fi influențați, modificabili și că există tratamente pentru disfuncția erectilă care se pot dovedi eficace și în cazul bărbaților cu probleme de greutate", a continuat el.

Asociația Americană de cardiologie (AHA) estimează că în jur de 55 de milioane de bărbați americani cu vîrsta de peste 20 de ani sînt prea grași.

Aparat pentru corectarea disfuncției sexuale

Primul aparat destinat corectării disfuncției sexuale feminine și care acționează asupra clitorisului, a fost aprobat de autoritățile sanitare americane, transmite AFP.

Acest aparat, fabricat de compania Urometrics și numit EROS-CTD (clitorial therapy device), accentuează fluxul sanguin din zona genitală, a explicat fabricantul. Aparatul "realizează în completă siguranță o stimulare blîndă a clitorisului, provocînd reacția acestuia", ceea ce tratează disfuncția sexuală de care suferă 43 la sută dintre femeile americane, adică aproximativ 40 de milioane de persoane, a mai precizat reprezentantul Urometrics. Potrivit fabricantului, aparatul "îmbunătățește senzațiile, lubrifierea vaginului, orgasmul și satisfacția generală".

Specialiștii companiei Urometrics au subliniat faptul că disfuncția sexuală feminină este mult mai des întîlnită decît cea masculină. EROS-CTD este primul produs de pe piață care tratează eficace pacientele care se plîng de senzații genitale reduse, de o lipsă a lubrifierii vaginale sau de dificultăți în a ajunge la orgasm sau la satisfacția sexuală.

Nevastă la împrumut

Un italian înșelat de soție i-a cerut rivalului său să i-o "împrumute" pe nevasta lui timp de doi ani sau să-i dea bani pentru a șterge dezonoarea, a anunțat poliția din Forli, transmite AFP.

"Pentru că am dovezi că de doi ani te culci cu soția mea, ai trei posibilități: nu faci nimic și te distrug spunîndu-i totul soției tale și părinților, îmi împrumuți nevasta ta timp de doi ani sau îmi dai un milion de lire (500 dolari) pe lună, timp de doi ani", i-a scris soțul încornorat rivalului său.

Amantul, a cărui identitate nu a fost dată publicității, la fel ca și cea a soțului, a decis să-i dea înșelatului banii ceruți. În fiecare lună, lăsa în locuri publice un plic cu bani pentru bărbatul de care se temea. Uneori, dacă soțul înșelat cerea acest lucru, el lăsa discret să cadă plicul în mașina acestuia. Aceste manevre nu au scăpat polițiștilor, care la început au bănuit că este vorba de trafic de droguri. În cele din urmă, ei au descoperit adevărul și amantul terorizat a mărturisit totul foarte repede. Soțul machiavelic a fost arestat în momentul în care a venit să-și ia plicul. El a fost inculpat pentru șantaj și posesie ilegală de armă.

Virusul "I love you" a afectat sisteme informatice din întreaga lume

Virusul "I love you", transmis prin intermediul mesajelor electronice, a afectat, joi, o bună parte a sistemelor informatice, printre "victime" numărîndu-se rețelele Camerei Comunelor din Marea Britanie, Congresului american și ale multor mari firme europene și asiatice, relatează AFP. Semnalat joi dimineață în Marea Britanie și Danemarca, virusul - considerat de unii specialiști drept "cel mai distructiv dintre virușii cunoscuți pînă în prezent" - și-a făcut simțită prezența în Franța, Germania, Elveția, Belgia, Spania, Italia, dar și în Australia, Israel, Hong Kong, Taiwan și Statele Unite. Virusul a fost semnalat și în România, unde, pînă joi după-amiază, fuseseră raportate deja 243 de cazuri, a declarat Daniel Ionescu, reprezentant al Laboratorului antivirus al firmei Softwin. În avertismentul lansat joi, firma Softwin precizează că virusul creează fișiere în directoare de sistem, afectînd și regiștrii sistemului de operare, ceea ce îi permite să se activeze la fiecare deschidere a computerului. Majoritatea producătorilor de programe antivirus au publicat deja programe care pot dezinfecta computerele afectate, dar accesul către paginile firmelor Symantec și F-Secure (principali producători de antiviruși) s-a desfășurat cu dificultate în cursul zilei de joi. În Statele Unite, în sistemele informatice ale Senatului virusul era "larg răspîndit", iar sistemul intern de mesagerie electronică a fost oprit, a afirmat un reprezentant al administrației Senatului, citat de CNN.

Muzeul cartofului

Primul muzeu din lume dedicat cartofului se va deschide, sîmbătă, în Danemarca, regat în care cultura acestei legume este aproape sacră, transmite AFP.

Cel mai nou muzeu danez și probabil cel mai mic din lume este organizat într-o hulubărie din secolul al XVII-lea, în Hofmansgave, pe malul fiordului Odense, în mijlocul unei vaste proprietăți pe unde îi plăcea foarte mult să se plimbe lui Hans Christian Andersen, creatorul Micii Sirene. Muzeul are acoperiș de paie și modesta suprafață de 47 de metri pătrați. El se află pe domeniul familiei Homan Bang, unde s-au cultivat pentru prima dată cartofi în Danemarca. Pe pereții văruiți într-un alb strălucitor sînt expuse imagini care redau povestea cartofului, în planșe, gravuri, fotografii.

UMOR

ÎNTRE PRIETENI

– Te-ai însurat?
– Da.
– Și ești bucuros?
– Sigur. Ți-am mai spus doar înainte că nu-mi place deloc să iau masa la cantină.
– Și acum?
– Acum îmi place...

LA TÂRGUL DE CÂINI

– De vânzare acest câine?
– De vânzare.
– E rasă pură?
– Pură.
– Are și arbore genealogic?
– Nu e nevoie. Se folosește de orice arbore.

EXPERIMENT SAHAYA YOGA

O FOTOGRAFIE CARE EMITE VIBRAȚII

Dintotdeauna, căutătorii adevărului au știut că India este sursa cunoașterii spirituale. În epoca modernă, lumea occidentală manifestă un interes deosebit pentru yoga, căutând, în această știință străveche și încă plină de secrete, dobândirea păcii interioare și tămăduirea bolilor trupului și sufletului.

Secretele celei mai recente metode de yoga au început să fie dezvăluite noului public de către SHRI MATAJI NIRMALA DEVI, al cărei portret îl reproducem alăturat. În sanscrită, Sahaya Yoga are semnificația unirii spiritului uman cu esența divină. Marii maeștri de yoga au putut ajunge la acest stadiu de evoluție spirituală încă din timpul vieții, dobândind astfel iluminarea sau Realizarea Sinelui.

Sahay înseamnă „spontan, înnăscut". Sahaya yoga are la bază activarea unei energii înnăscute, numită KUNDALINI, care se află în stare latentă în orice persoană. Deși ne-am născut cu această energie înlăuntrul ființei noastre, nu devenim conștienți de existența ei decât după ce ea începe să se manifeste.

Prin metodele clasice de yoga, adevărații mari maeștri indieni

reușesc (spre deosebire de așa-zișii maeștri ce au proliferat pretutindeni și abuzează de credulitatea publicului neavizat) - la capătul multor ani de antrenamente dificile la care puțini discipoli pot rezista - să trezească energia Kundalini, în mod individual (rareori un adevărat maestru acceptă mai mult de un singur discipol).

Datorită unei capacități spirituale unice, Shri Mataji are darul de a putea activa instantaneu energia Kundalini, în masă, simultan, la mii de persoane. Mai mult decât atât, chiar și simpla fotografie a lui Shri Mataji permite trezirea acestei energii subtile la persoanele mai receptive. Ce se întâmplă, de fapt? Briza răcoroasă resimțită este forma de manifestare a unor „vibrații" de natură specială. Energia Kundalini a noastră, aflată în osul sacru (la baza coloanei vertebrale) primește un semnal „codificat" de la sursa autorizată (Shri Mataji în persoană sau fotografia sa) pe care îl recunoaște și cu care intră în „rezonanță". Acest impuls face ca propria noastră Kundalini să se poată ridica de-a lungul coloanei vertebrale. În această ascensiune, ea activează la rândul său șapte centre energetice (chakre) pe care le deschide, ajungând la ultimul dintre ele situat la moalele capului, de unde țâșnește în exterior, putând fi resimțită ca o briză răcoroasă. Evident, sensibilitatea la această manifestare a lui Kundalini variază de la persoană la persoană, depinzând de „antecendentele" dobândite de corpul subtil (ansamblul centrelor și traseelor energetice) în timpul acestei vieți (dar și a celor anterioare). Antecendentele „negative" (adică abaterile de la Dharma - principii morale de natură divină, cum sunt, de exemplu, Cele Zece Porunci) produc blocaje ale chakrelor pe care Kundalini trebuie să le străbată, astfel încât unele persoane vor simți la început o adiere călduță (semn că energia Kundalini „lucrează" pentru a curăța chakrele afectate) sau nu vor simți nimic. Ajunsă la capătul drumului, în fontanelă, Kundalini, odată ce se va stabiliza, va crea o imensă senzație de pace, de bucurie și echilibru interior, preludiu al descoperirii întregii frumuseți a Sinelui.

APA TRECE „PIETRELE“ RĂMÂN

Scriu aceste rânduri sub impresia care mi-a lăsat-o în inimă un act de înaltă ținută morală, de omenie și putere de sacrificiu petrecut zilele trecute, în localitatea noastră, Sintea Mare. Un număr de 24 (notați, douăzecișipatru) de camioane grele, militare, au sosit cu ajutoare la Sintea Mare, venite tocmai din BRĂILA. Oamenii, șoferi, însoțitori militari și civili au făcut un efort dea dreptul supraomenesc ca de sâmbătă până luni să parcurgă sute de km. pentru a-și ajuta semenii. Păcat de efortul lor. Păcat, că în loc să li se răspundă, nu cu lauri, măcar cu un ardelenesc „mulțam faină“, au fost puși în situația să creadă tocmai invers. Și iată de ce: stăteam de vorbă cu ei pe uliță despre drum, despre greutățile avute, pene de cauciuc, motoare supraîncălzite, când prin fața noastră trece un personaj caragialienesc, un fel de Cațavencu a zilelor noastre care schimbă partidele ca vulpea părul, dar numai părul, un fel de buricu' pământului care, parodiindu-l pe Alexandrescu, crede despre sine că prețuiește ceva, în fond o nulitate, vorbind de unul singur: „hoții“, „escrocii“, „bandiții“, precum și alte „epitete“ și înjurături pe care paginile onestului nostru ziar „Adevărul“ nu le-ar suporta. Oamenii, (brăilenii) se uitau unul la altul, au amuțit ne știind ce să creadă. La un moment dat, unul rupe tăcerea și mă întreabă: „D-le, noi suntem hoții? „Le-am explicat oamenilor despre ce-i vorba, ce-l „doare“ pe personaj, cine sunt hoții și escrocii. „Personajul“ rămâne personaj (de telenovelă) iar ce-l durea era faptul că nu a fost el acela care să „dirijeze“ ajutoarele primite, hoții find viceprimarul, secretarul, preoții și ceilalți salariați ai primăriei care ajută la întocmirea listelor și pregătirea pachetelor. Este adevărat că nu la toți locuitorii li s-a dărâmat casa. Dar, într-un fel sau altul, fiecare a avut de suferit de pe urma dezlănțuirii stihiilor naturii: suprafețe de teren arabil degradate, pășuni, dar mai ales traumele sufletești prin care au trecut așteptând în orice moment ca puhoaiele să „măture“ agoniseala de o viață. D-zeu ne-a ajutat și nu a fost așa. Oamenii s-au ajutat și continuă să se ajute unii pe alții. Oameni de omenie, români, românii noștri, din toată țara au sărit în ajutorul nostru Au dat cu drag, din toată inima, din puținul pe care îl au iar unii dintre noi, în loc să le mulțumească, se comportă ca niște animale, lipsiți de ultimul gram de cultură și bun simț. Păcat.

O spun, să știe întregul județ, întreaga țară, că, organele locale din Sintea Mare au procedat corect, au depus și continuă să depună eforturi în așa fel ca fiecare cetățean să fie mulțumit !

Rog, în numele locuitorilor din Sintea Mare, Consiliul de Administrație al ziarului „Adevărul“, personal pe dl. președinte Dorel Zăvoianu, ca prin intermediul ziarului local din Brăila al cărui nume nu-l cunosc, să transmită locuitorilor acestui municipiu, armatei, organelor locale și în mod special șoferilor care au efectuat transportul, întreaga noastră recunoștință pentru efortul lor, le mulțumim din suflet și dorim ca bunul Dumnezeu să le ajute. Îi asigurăm că, de Sf. Paști sintenii s-au gândit la ei, s-au rugat pentru ei, având pe masă câte ceva din darurile lor. Dumnezeu să-i ferească de rele alături de creștinescul nostru „Hristos a înviat!“ Le mulțumim.

Cu stimă și respect,
Prof. MIRCEA ȘERBAN

N.R. Prin intermediul ziarului „Libertatea“ din Brăila, am transmis cuvintele dvs. de mulțumire locuitorilor municipiului de pe malul Dunării.

STRĂINI ÎN PROPRIA ȚARĂ

Recent, formațiunile civice românești din județul Covasna au organizat o acțiune de protest în fața primăriei din municipiul Sfântul Gheorghe. Românii acuză autoritățile locale de acțiuni abuzive, ilegale și antiromânești.

Au fost arătate câteva din multele dureri ale celor înjosiți în propria țară, cu încălcarea grosolană a legilor statului român. La adunarea de protest au fost prezentate mai multe nedreptăți revoltătoare. Tendința de eliminare a limbii române, ca limbă oficială din administația publică a fost problema de primă importanță. O altă durere a românilor este tendința de ștergere a istoriei și a culturii românești. Acest aspect este la vedere prin lăsarea în paragină a pieței în care este amplasată statuia lui Mihai Viteazul; înlocuirea numelor străzilor care amintesc de evenimentele din istoria României sau de personalități românești; hărțuirea Bisericii Ortodoxe Române prin intentarea unui proces de revendicare a terenului pe care este amplasată Catedrala Ortodoxă.

Românii sunt revoltați și îngrijorați de utilizarea unor concepte anticonstituționale ca autonomie comunitară și autoguvernare locală.

Obrăznicia UDMR-istă a mers până acolo încât s-au utilizat denumiri ale vechii împărțiri administrative de pe timpul stăpânirii austro ungare.

Adunarea de protest a fost încurajată de 23 filiale județene ale Uniunii Vatra Românească.

Aceasta fiind situația, Uniunea Vatra Românească, filiala județană Arad, face un apel călduros la toți membrii și simpatizanții săi să-și unească forțele în atitudinea de a zădărnici toate acțiunile antiromânești din județele Harghita și Covasna. Trebuie să acționăm cu hotărâre prin toate mijloacele legale: presă, radio și televiziune.

Atitudinea de nepăsare față de acțiunile dușmănoase îndreptate împotriva statului român ne va costa scump; vom fi disprețuiți de generațiile care vor urma.

Atunci când suntem uniți, reușim: un exemplu grăitor a fost anularea hotărârii de amplasare la Arad a grupului statuar „Ungaria mare“.

Filiala județeană V.R. Arad

Asemănări tragice

FETE LA EXPORT...

„Comerțul cu picioare sprintene, cu pântece focoase și cu piept țanțoș e un comerț ca oricare altul. Bani să iasă! Devize să vină! Încolo, nici o jenă, nici o tăinuire. E un comerț clandestin. Pricopsește pe unul și pe altul. Pe niște ăia care nu vor să se declare și care (de ce nu?) mâine, poimâine ne vor arde discursuri patriotice de la înălțimea tribunei parlamentare. Fete la export. Cine să le protejeze? Cine să le repatrieze? Ministrul de Interne? Poliția? Să fim serioși. Și să exportăm fete pe față. Hai, repede, un proiect. Pe baza legii plinelor puteri.

Așa să fie? Haida, de! Așa stăteau lucrurile în România prin preajma anului 1934. Azi, picior de romancă prostituându-se peste hotare n-o să găsești. Nici prin țară.

Model de decență, de morală, de onoare a nației, asta suntem în anul 2000.

Așa este că mint?

Altfel ce rost ar mai fi avut acțiunea „Luna” și posibilii „Sori” care vor urma?

GH. NICOLĂIȚĂ

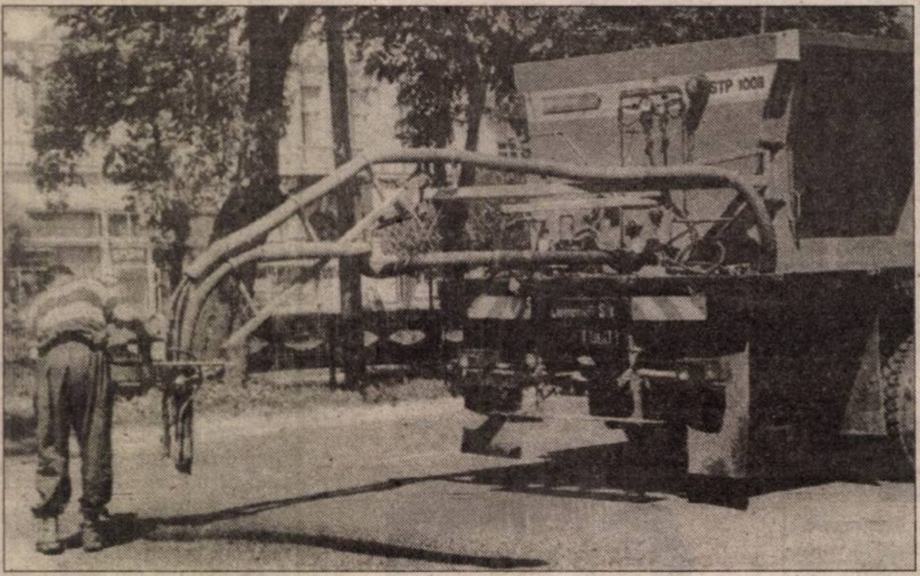

Se plombează gropile

CURSURI

Casa de Cultură a Municipiului Arad, anunță înscrieri la următoarele cursuri: lb. engleză, lb. germană, lb. italiană, dactilografie și lucrări de secretariat. Înscrierile se fac zilnic, la sediul instituției din str. Gh. Lazăr nr. 1, între orele 9-13.

Informații la telefon 211.918.

Opinii

REFLEXUL DE CONSERVARE

Timpurile pe care le trăiește acum poporul român nu sunt prielnice unei manifestări interumane firești: respectarea reflexului fundamental specific uman - demnitatea personalității.

Omul, în cadrul natural în care trăiește, are atât reflexul specific uman amintit, cât și reflexe comune cu celelalte viețuitoare: reflexul de orientare și reflexul de conservare.

Anul 2000 - an electoral - în „puzderia“ de partide politice - solicită la maximum reflexul de orientare al alegătorului. Înțelept ar fi ca electoratul să aibă posibilitatea să voteze candidați, nu partide politice.

Prioritar mi se pare a fi verticalitatea spirituală a caracterului fiecărui candidat.

Nu fac parte din nici o formațiune politică, dar, ca psiholog, vorbesc cu mai mulți oameni. Părerea unanimă: structura biologică a poporului român devine tot mai debilă. Deci, reflexul de conservare.

Vorbind cu un fost elev, preot într-un sat de prin împrejurimile Ineului, și întrebându-l „Ce mai e nou prin satul respectiv?, răspunsul a fost: „Bine de tot: îngrop 24 de oameni și botez 1 copil!“.

Biserica, școala, cultura - cele mai eficiente investiții ale unei nații - sunt lăsate de izbeliște. Este vizat reflexul fundamental specific uman: demnitatea personalității nației române.

Bimilenarul popor român - miracol și enigmă a istoriei - este ingenios, prietenos și antixenofob. El are nevoie de conducători pe măsura calităților sale.

Țara în care trăiesc „români și neromâni, dar pământeni“ (ilustra caracterizare pe nedrept a uitatului poet Mihai Beniuc) are nevoie de demnitatea personalității nației.

Verticalitatea spiritual-morală a poporului român are nevoie de existența unui climat propice respectării, manifestării și afirmării aspirațiilor contemporane: viață prosperă într-o Românie integrată european.

prof. TIBERIU C. LĂZUREANU
Ineu

La Arad, în organizarea L.A.D.O.

SEMINAR „CUNOAȘTEȚI DREPTURILE!“

Liga Apărării Drepturilor Omului este o organzație neguvernamentală având ca scop să determine autoritățile să respecte drepturile omului în conformitate cu legile țării și cu documentele internaționale. În cadrul programului de educație civică „Cunoașteți drepturile!“ (finanțat de Westminster Foundation din Marea Britanie) L.A.D.O. organizează la Arad vineri, 12 mai a.c. ora 10,00, în sala 33 a Palatului Administrativ un seminar în care vor fi prezentate și dezbătute principalele documente care reglementează drepturile omului precum și instituțiile care apără și promovează aceste drepturi pe plan regional și internațional.

NOI APARIȚII EDITORIALE LA UNIVERSITATEA DE VEST „VASILE GOLDIȘ”

Obiectiv de patrimoniu natural Grădina botanică Macea, cu o istorie de peste 250 de ani, este în același timp un obiectiv științific, dar și cultural.

Catedra de ecologie din cadrul Universității de Vest „Vasile Goldiș“ oferă arădenilor două noi lucrări dedicate acestei grădini:

- Aurel Ardelean, Pavel Covaci - „Grădina botanică Macea“
- Aurel Ardelean, Pavel Covaci, Horia Truță - „Plante lemnoase din Grădina botanică Macea“

De mare interes pentru specialiști, lucrările se adresează și publicului larg, în special tineretului.

UNIVERSITATEA DE VEST VASILE GOLDIȘ VA ADUNA ÎN JURUL EI UNIVERSITĂȚILE DIN ARDEAL!"

● Afirmă vicepreședintele Comisiei Senatoriale pentru Învățământ, senatorul TIBERIU VLADISLAV

– Domnule Senator, vă rugăm să ne spuneți ce s-a hotărât în Cadrul ședinței Comisiei pentru Învățământ?

– În plenul Senatului vor fi discutate pentru acreditare doar 15 universități. Trei Universități au fost respinse. Printre cele mai apropiate de acreditare este și Universitatea de Vest „Vasile Goldiș" (U.V.V.G). S-a scos în evidență faptul că această universitate are un caracter special în sensul că acționari principali sunt Consiliul Local, Prefectura și așa mai departe ... După procedurile necesare de acreditare consider că U.V.V.G. va fi printre primele...

– Ce idei s-au desprins în urma ședinței Comisiei Senatoriale pentru învățământ?

– Una din ideile care s-a desprins și în timpul conferinței de presă organizate de M.E.N. a fost legată de faptul că va fi necesar ca universitățile să se unifice pe zonă. În Occident sunt de șapte ori mai puține universități de stat decât în România. Cea care va aduna Universitățile din Ardeal în jurul ei va fi Universitatea „Vasile Goldiș" din Arad. Una din Universitățile respinse a fost și cea din Timișoara.

– Care este situația la Arad. Există posibilitatea unificării celor două universități arădene?

– Cred că există această posibilitate. Și domnul ministru Marga o agreează tocmai datorită faptului că în cadrul U.V.V.G. sunt acționari autoritățile publice.

– În cazul în care o Universitate de Stat are o bună strategie managerială și identifică posibilități de autofinanțare pe lângă bugetul alocat mai există posibilitatea asimilării ei de către o Universitate privată?

– Este foarte greu să fie găsite surse extrabugetare - și când spuneți acest lucru - probabil vă referiți la taxe. Asta deoarece este o scăpare foarte mare a Ordonanței Guvernamentale. „Legea" spune că la stat pot fi maxim 20% locuri cu taxe pe Universitate. Atunci la anumite secții unde nu merge nimeni procentul mic se cumulează cu unul de până la 70% la profilurile cu o concurență mai mare. Trebuie specificat clar în Lege că trebuie să existe 20% locuri cu taxă (la Universitățile de Stat) dar pe Facultate și nu pe Universitate.

– De ce faceți această precizare?

– Pentru că sunt Universități de stat și nu vreau să fac antipropagandă dar sunt unele care au Facultăți aproape total private de Științe Economice sau de Drept. Deoarece în cadrul acestora există și Facultăți de inginerie unde nu merge nimeni procentul nu depășește 20% ... Lucru anormal, spun eu...

A consemnat OLIMPIU BULZAN
Foto: AL. MARIANUȚ

APEL ADRESAT CETĂȚENILOR ARADULUI

Fundația Universitară „Vasile Goldiș" și Universitatea de Vest „Vasile Goldiș" Arad, cu ocazia aniversării a 10 ani de la fondarea Universității și a 150 de ani de la înființarea primelor forme de învățământ superior pe meleagurile arădene, va inaugura un monument închinat lui Vasile Goldiș - părintele spiritual al Universității de Vest „Vasile Goldiș" Arad și al tuturor arădenilor, ideologul Marii Uniri supranumit de Octavian Goga „părinte al națiunii române."

Acest monument urmează a fi amplasat în Piața Revoluției (vis-a-vis de viitorul monument al Unirii), conform aprobării comisiilor de specialitate ale Consiliului Local al Municipiului Arad. El se constituie ca un monument al comunității arădene, simbolizând năzuințele și speranțele din totdeauna ale arădenilor.

Lucrarea de artă se ridică la o valoare de 2,5 miliarde lei și va fi un Monument-Simbol al orașului și nu în ultimul rând, un Monument-Național.

Monumentul este realizat de sculptorul Iosif Șepși, care este autorul „EROULUI ROMÂN" de la Ineu și al altor opere de artă din orașele Zalău, Cluj, Oradea și altele.

Turnarea va fi executată din bronz cu o înălțime de 3,6 m și realizată la „Armătura" Zalău, iar soclul cu o înălțime de 2,5 va fi confecționat din trahit, achiziționat de la S.C. „MARMOSIT" din Simeria.

Senatul Universității de Vest „Vasile Goldiș" Arad face un apel tuturor arădenilor, agenților economici, instituțiilor și autorităților publice, pentru a contribui cu sponsorizări la ridicarea acestui monument deosebit de important pentru Arad și pentru națiunea română, Aradul fiind și sediul Consiliului Național Român și al Gărzilor Naționale.

Numele tuturor sponsorilor va fi gravat pe soclul monumentului.

Banii pot fi virați în contul 2511.1/23.1./ROL, B.C.R. Arad.

Timp de mai bine de un an

UN ARĂDEAN A ÎNTREȚINUT RELAȚII SEXUALE CU PROPRIA FIICĂ

Ieri, polițiștii arădeni l-au reținut pe B.G. 38 ani din Arad de profesie paznic. Acesta a fost denunțat de fiica sa B.A. 16 ani, elevă, pentru că a obligat-o începând cu luna februarie a anului 1999 să întrețină cu el relații sexuale. Sub amenințarea că o spune mamei sale că nu mai este virgină B.G. și-a supus propria fiică la umilințe greu de imaginat. Acest lucru se întâmpla în timp ce soția lui și-n același timp mama fetei se afla la serviciu.

B.A. a infirmat afirmațiile tatălui ei că relațiile sexuale s-ar fi petrecut doar când acesta se afla sub influența alcoolului.

Fata și-a făcut curaj să anunțe Poliția în urma unei emisiuni TV în care era tratat un caz similar cu cel trăit de ea. A discutat despre drama ei cu o colegă iar aceasta din urmă a obligat-o să-și denunțe tatăl.

Parchetul de pe lângă Tribunalul Arad a emis împotriva lui B.G. un mandat de arest preventiv pe timp de 30 de zile.

DANA LASC

A murit, singur, acasă...

Ieri, la orele 13, Ambulanța a fost solicitată în Micalaca, strada Abrud, bloc 126. T.G. de 64 ani, decedase în urmă cu câteva ore și fusese găsit de un vecin care a chemat salvarea. Nu sunt suspiciuni asupra cauzelor morții, întrucât bătrânul era bolnav de multă vreme.

A.I.

Înșelăciune

Poliția Arad îl cercetează pentru săvârșirea infracțiunii de înșelăciune pe Bodea Gabrilian, de 33 ani, din Timișoara. În calitate de administrator la S.C. „SILAZAREA NCA" SRL Bistrița-Năsăud, în data de 07.03.a.c. acesta a eliberat o filă CEC, în valoare de 9.520.000 lei, fără a avea disponibil în cont.

RESTAURANTUL
„CLUBUL PRESEI"

B-dul Revoluției nr. 81
(lângă „ASTORIA")
ORGANIZEAZĂ
✶ Nunți, banchete, mese festive
La prețuri deosebit de avantajoase.
Vă punem la dispoziție săli de: 100; 30 și 20 locuri.
✶ Vă rugăm să vă anunțați din timp pentru programare.
Relații la telefon 280989.

FOTBAL ȘCOLAR

Școala generală Nr. 5 (Arad) cu profil „clase de înot" - și-a desemnat câștigătorii Campionatului de fotbal al Școlii. Turul a început în noiembrie ('99) iar returul s-a finalizat în ultima zi dinaintea vacanței de Paști. Clasele V-VI au participat cu 8 echipe iar

clasele VII-VIII cu 7 echipe. Au participat cca 150 elevi, meciurile au fost viu disputate iar combatanții (mulți fiind sportivi legitimați în diverse ramuri sportive dar mai ales înotători și ... fotbaliști) au fost susținuți frenetic de simpaticele lor colege. Prin grija directoarei școlii - d-na Sorina Gavrilescu - și în organizarea profesorului Zabu Aurelian s-au decernat cupe, diplome iar echipelor câștigătoare (VI-B respectiv VII-D) - tricouri cu însemnele F.C. UTA și câte o minge de fotbal. De menționat ar mai fi faptul că proaspeții absolvenți ai cursului de arbitri - fotbal „au fluierat" meciurile iar atmosfera din curtea școlii a fost una incandescentă datorită suporterilor și a muzicii de la stația de amplificare. Există promisiuni din partea Regiei de Drumuri municipale că vor contribui la marcarea suprafeței de joc dar se mai așteaptă și sprijinul altor sponsori pentru că dintre elevii de astăzi vor răsări performerii sportivi de mâine. Doar că „cineva" va trebui să-și arunce privirea prin curțile școlilor din județ pentru că pepinierele sunt totuși, productive...

Foto-text: VIOREL MUSCA

Semințe de porumb IMPORT Serbia
NUMAI 32.000 LEI/KG
Plata în cupoane sau numerar.
☛ OFERIM ÎNGRĂȘĂMINTE ȘI PESTICIDE CU CREDITARE
ACTA TRADING S.R.L. ARAD
M. Eminescu nr. 6
Tel. 057-281.100 sau 092-355.936
(4459127)

AGEXIMCO
MOTOROLA
Distribuitor autorizat
• Statii radio emisie-receptie
• Sisteme de radiocomunicatii
• Proiectare retele si sisteme de radiocomunicatii
• Operator public de radiocomunicatii
• Service autorizat
Professional Radio
Professional Radio Contact & Control
Reprezentant Arad:
Tel.: 092-318730 / 057-257879
(c.b)

Biroul electoral COMUNICAT

În temeiul dispozițiilor art. 22 alin. (13) din Legea nr. 70/1991 privind alegerile locale, modificată și republicată,

În data de 9 mai 2000, orele 12,00 la sediul Biroului Electoral de Circumscripție a municipiului Arad, B-dul Revoluției nr. 69, et. 1 (Palatul Copiilor), va avea loc completarea biroului electoral cu reprezentanții partidelor politice, alianțelor politice și alianțelor electorale, în prezența persoanelor delegate de acestea și a reprezentanților mass-media.

În termen de 3 zile de la data până la care se pot propune candidaturile (respectiv 5 mai 2000), filialele locale ale partidelor politice, alianțelor politice și alianțelor electorale vor comunica, în scris, biroului electoral de circumscripție numele și prenumele reprezentanților care vor face parte din biroul electoral (art. 22 alin. (12) din legea nr. 70/1991).

PREȘEDINTELE BIROULUI ELECTORAL
DE CIRCUMSCRIPȚIE A MUNICIPIULUI ARAD
Procuror de la Parchetul de pe lângă
Tribunalul Arad
DAN ILARIE ADINEL
(1420356)

SÂMBĂTĂ, 6 MAI 2000

TVR 1

7,00 Ploaia de stele - rel.
8,20 Zorro - ep. 1, 2
9,10 Desene animate
10,00 Agenda electorală
10,15 Art-mania
11,00 Muzica da capo al fine
11,45 Garantat 100%
12,45 Tezaur folcloric
13,45 Arca Marinei... în Portul soacrelor
15,30 Auto Club
16,00 Fotbal Divizia A: **F. C. Argeș Pitești-Oțelul Galați**, în direct
18,00 Fotbal Divizia A: **Universitatea Craiova-F. C. Brașov**, în direct
20,00 Jurnal * Sport * Meteo
20,30 Surprize, surprize
22,30 Niciodată nu e prea târziu - s.
23,20 Jurnal
23,25 Săptămâna sportivă
23,35 La limită - dramă, SUA, 1997

TVR 2

7,45 Alfred Hitchcock prezintă... - rel.
8,35 Care pe care - rel.
9,20 Osia lumii
9,50 Lumea de mâine
11,50 Arta apărării
12,25 Aventuri în timp - doc.
13,35 Desene animate
14,00 Sabrina - s.
14,30 Știri
14,35 Atlas
15,00 Roadele iubirii - dramă, Franța, 1997 - II
16,45 Timpul trecut: Avatarurile indienilor americani (II)
17,40 Top TVR 2
18,45 Telejurnal TVR 2
19,15 Lumini și umbre - s.
19,50 Omul și muzica la curtea lui Ludovic al XIV-lea - II
20,20 Adevărate povești hollywoodiene. John Belushi (II)
21,15 Familia și legea - ep. 11
22,00 Fotbal: Meci din Campionatul Spaniei, în direct
23,55 Integrale
0,50 TVM. Mesager

PRO TV

7,00 Desene animate
9,00 Roar - ep. 1
9,45 Lois și Clark - s.
10,30 Promotor
11,15 www.apropo.ro - magazin
11,45 Profesiunea mea, cultura
12,50 Știrile Pro TV
13,00 Susan - s.
13,30 Dharma și Greg - s.
14,00 Fotbal Divizia A: **Dinamo - FC Onești**, în direct
16,00 Ce se vede
16,30 Profashion
17,00 Steaua ta norocoasă - divertisment
19,00 Știrile Pro TV
19,30 Chestiunea zilei - retrospectiva săptămânii
20,15 Mama noastră, ucigașă în serie - comedie neagră, SUA, 1994, cu Kathleen Turner
22,00 Vacanța mare la Pro TV
23,00 Golurile etapei Divizia A Ursus
23,05 Echipa condamnaților - s.
0,00 Femei fierbinți - s.
1,00 Susan - rel.
1,30 Dharga și Greg - rel.
2,00 Profashion - rel.
2,30 Ce se vede - rel.
3,00 Echipa condamnaților - rel.

TV ACASĂ

10,00 Știrile de Acasă
10,30 Acasă la bunica - rel.
10,45 Căsuța poveștilor
11,00 Dragoste și putere - s., rel.
11,30 Fotomodele - s., rel.
12,15 Sânge din sângele meu - s., rel.
13,00 Ia-mă acasă!
13,30 Doctorul casei
14,00 Verdict: crimă! - s.
15,45 Copilul adus de mare - s.
16,30 Dragoste și putere - s.
17,00 Prăjiturica - s.
17,30 Maria Isabel - s.
18,30 Acasă cu Ruxandra Săraru
19,30 Acasă la români
21,00 Philo se întoarce - acțiune, SUA, 1980, cu Clint Eastwood
23,10 Latino senzațional

ANTENA 1

7,00 Astronomii și știința lor
8,00 Averi fabuloase
8,55 Aerobic show
9,00 Aventuri în junglă - s.
9,30 Kelly - s.
10,00 Casa de piatră
10,30 Roata de rezervă
11,00 Orient Expres - talk show
13,00 Aventuri la Miami - s.
14,00 Reîntâlnire cu Jeannie - comedie, SUA, 1991
15,30 Tânărul Winston - dramă, Anglia, 1972
17,15 Clanul Popeștilor - s. divertisment
17,45 Fashion Club
18,10 Intrigi în Paradis - s.
19,00 Observator
20,00 Rebelii din Lima - acțiune, SUA, 1998
21,45 Observator
22,00 Omul din Kentuky - western, SUA, 1955, cu Burt Lancaster

PRIMA TV

7,00 Program pentru copii
10,00 Povestea Alpilor - s.
11,00 Sport Magazin
14,00 Exploziv
15,00 Viper - s. rel.
16,00 Justiție militară - s. rel.
17,00 Viper - s.
18,00 Focus
18,30 Impact
19,00 Cronica cârcotașului
19,10 Justiție militară - s.
20,00 Podul de pe râul Kwai - acțiune, SUA, 1957
22,00 Sex cu Nadine
23,00 Detectivi de elită - s.
0,00 Confesiuni erotice - s.
1,00 Focus - rel.

TELE 7 ABC

8,00 Știri
8,10 Senzațional - rel.
9,00 Țara spiridușilor
10,00 Tentații - rel.
10,30 Economic ABC - rel.
10,50 Gura lumii - rel.
11,00 Țara de dincolo de București - rel.
13,00 Ora unu a venit
13,05 Studioul Tudor Vomicu
16,00 Club ABC
16,30 Lumea misterelor
17,00 Rendez-vous la Tele 7
19,00 Telejurnal
19,45 Documentar
20,15 Derrick - s.
21,30 O noapte cu Adrian Păunescu
0,00 Știri
0,20 O noapte cu Adrian Păunescu - rel.
1,30 Rendez-vous la Tele 7 - rel.

TV ARAD

7,00 Documentar - Astronomii și știința lor (ep. 2)
8,00 Știri TVA
8,30 Lumea mare a celor mici
8,50 Anunțuri
8,55 Aerobic show
9,00 Averi fabuloase - doc.
10,00 Casa de piatră
10,30 Roata de rezervă
11,00 Orient Expres - talk-show
13,00 Aventuri în Miami - s.
14,00 Reîntâlnirea cu Jeannie - comed. SUA, 1991
15,30 Tânărul Winston - f. Anglia, 1972
17,15 Clanul Popeștilor - s.
17,45 Fashion Club
18,00 Studio electoral
18,25 Anunțuri
18,30 Știri TVA
19,00 Observator
20,00 Rebelii din Lima - f. SUA, 1998

TV INTERSAT

9,00 Deschiderea programului
9,05 Desene animate
9,30 Film
10,30 Emisiune de tradiții și folclor - I
11,00 Știri
11,30 Din culisele grădinii zoologice - s.
12,00 Film pt. copii
13,30 Umbre - f., rel.
14,00 Enciclopedie canină: Caniche-ul
15,00 Ținuturi veșnic sălbatice
16,00 Film
17,30 Emisiune de tradiții și folclor - II
18,00 Intersat cultural
18,30 Desene animate
18,45 Știri
19,30 Umor cu Romică Țociu și Cornel Palade
20,30 Casa de nebuni - s.
21,00 Film
22,30 Film

HBO

10,00 Desene animate
11,00 Dragă, am micșorat copiii! - s.
11,45 Al 13-lea an - aventuri, SUA, 1999
13,15 Ed Wood - dramă, SUA, 1994, cu Johnny Depp
15,30 Război în Pentagon-com., SUA, 1998
17,15 Totul despre sex - s.
17,45 Freejack - SF, SUA, 1992, cu Emilio Estevez, Mick Jagger, Anthony Hopkins
19,30 Cinema Cinema
20,00 Romeo și Julieta - dragoste, SUA, 1996, cu Leonardo DiCaprio, Claire Dannes
22,00 Răscumpărarea - thriller, SUA, 1996, cu Mel Gibson
0,00 Vampirul din Brooklyn - suspans, SUA

PRO TV INTERNAȚIONAL

0,00 Știrile Pro TV
0,30 Fotbal Divizia A: Dinamo-F. C. Onești
2,00 Acasă la români
3,30 Chestiuna zilei
4,00 Profashion
4,30 Ia-mă Acasă!
5,00 Acasă cu Ruxandra Săraru
6,00 Echipa mobilă
6,30 Steaua ta norocoasă
9,00 Profesiunea mea, cultura

ATOMIC TV

7,00 Selector
10,30 Romanian Top 100
12,30 File de poveste
13,00 Best of Extreme Sports - rel.
13,30 Cinematomic - rel.
14,00 K Lumea
16,00 Selector
18,30 Atomix cu Tudor - rel.
21,30 Febra - party music
22,30 Vibrații
23,30 Klub Bizzar
0,30 Insomnia

RADIO ARAD & RADIO CONTACT (99,1 MHZ)

5,00-8,00 Lupta cu somnul; 8,00-10,00 Dimineață de week-end; 10,00-12,00 Studio M; 12,00-15,00 Top 99 plus; 15,00-16,00 Fabrica de hituri; 16,00-18,00 Super 50; 18,00-18,30 Univers ambiental; 18,30-19,00 Contact Film; 19,00-19,30 Bună seara, Arad!; 19,30-20,00 Viața spirituală; 20,00 - 22,00 Roton Music; 21,00-22,00 House Mix; 22,00 - 5,00 Până mâine dimineață

RADIO PRO FM (92,1 MHz)

2,00 - 7,00 Muzică; 7,00 - 10,00 Toată lumea Pro FM - cu Cătălin Lăpușcă; **10,00 - 11,00 Ciné-verité** - cu Ada Rosetti; **11,00 - 14,00 CheFaci în weekend** - cu Vali Bărbulescu; **14,00 - 16,00 TOP 30 AIRPLAY PRO FM** - cu Cristi Schnebli; **16,00 - 19,00 PRO FM Party line** - cu Mihai Gurci; **19,00 - 22,00 252.26.42** - cu Călin Gheorghe; **22,00 - 23,00 Ministry of Sound; 23,00 - 3,00 Hot Party Mix** - cu Mihai Gurci

RADIO TIMIȘOARA

6,00 Ceasurile dimineții; 8,00 Muzică populară cu dedicații; 9,30 Agenda electorală; 9,35 Muzică populară cu dedicații; 10,00 Pop matineu; 11,00 Actualități, muzică, sport; 13,00 Emisiune în lb. germană; 14,00 Emisiune în lb. maghiară; 15,00 Emisiune în lb. sârbă; 16,00 Actualitatea în 60 de minute; 17,00 Jurnal în culori - Sport; 17,10 Viața literară; 18,05 Pe undele Europei; 19,00 Radiojurnal; 19,15 Alegeri 2000; 19,45 Program muzical; 20,05 Călătorie în lumea poveștilor; 20,15 Întâlnire cu muzica; 21,00 Sâmbăta sportivă; Știri: 6,00; 7,55; 10,00; 10,55; 16,00; 18,00; 21,00; 21,55; Radio Jurnal: 7,00; 19,00.

RADIO SEBIȘ

6,00 Weekend matinal; 8,00 Floarea din grădină - topul muzicii populare; **9,00 La sfârșit de săptămână; 12,00 Top 10 România; 13,00 Clubul adolescenților; 15,00 Astăzi te sărbătorim** - muzică populară și dedicații muzicale; **16,00 Top 21; 18,00 Superstar week-end; 19,00 La mulți ani!** - dedicații muzicale; **0,00 Night Hits 21**

DUMINICĂ, 7 MAI 2000

TVR 1

7,00 Ceasul deșteptător
8,00 Universul credinței
9,00 Desene animate
9,30 Kiki Riki Miki
11,00 Viața satului
12,30 Tezaur folcloric
13,20 De luni până duminică
14,00 Național TV Bingo Liberty
17,00 Blankenese - s.
17,55 Spectacolul lumii
18,25 Trupa de șoc
19,00 Justiție militară - s.
20,00 Jurnal * Meteo
20,25 Duminica sportivă
20,45 Din nou printre voi - comedie, SUA, 1987
22,15 Concert Celine Dion: Un deceniu de cântec
23,05 Jurnal
23,10 Pe față
0,10 Concert extraordinar YES la București (I)

TVR 2

7,00 „Lumini și umbre" - rel.
7,50 Armonii clasice - rel.
8,05 Omul și muzica - rel.
9,00 Orizont spiritual
9,35 Medalion de interpret
10,10 Ferma
11,10 Tip-top, mini-top
12,00 Arca lui Noe
12,35 Start Rec
13,25 Cai putere
14,00 Sabrina - s.
14,30 Știri
14,35 D'ale lu' Mitică
15,05 Nestor Burma: păpușa rusească - suspans, Franța, 1998
16,45 Galele TVR 2
17,45 Teatrul Național de Televiziune prezintă: Memoria teatrului
18,45 Telejurnal TVR 2
19,00 Două iubiri - comedie, Franța, 1995
20,55 Un secol de cinema
21,45 Familia și legea - s.
22,35 Știri
22,40 Desene animate
23,05 Știri
23,10 Teatrul Național de Televiziune prezintă: **Familia lui John** de Simpson Gray

PRO TV

7,00 Șoimii călători - d.a.
7,20 Corey marinarul - d.a.
7,40 Mica sirenă - d.a.
8,30 Călătoriile lui Gulliver - d.a.
9,00 Super Abracadabra
9,30 Uriașul Harry - d.a.
11,00 Mileniul marilor schimbări: Secolul telescopului
12,00 Profeții despre trecut
12,50 Știrile Pro TV
13,00 Susan - s.
13,30 Echipa mobilă
14,00 Superbingo Pro TV
15,00 Formula 1: Marele Premiu al Spaniei - Live
16,45 Superbingo - Live
19,00 Știrile Pro TV
19,30 Sânge și vin - acțiune/thriller, Marea Britanie, 1997, cu Jack Nicholson
21,20 Procesul etapei
21,30 Divizia A: FC Steaua-FC Gloria - Live
23,30 Procesul etapei
0,00 Fotbal: Magazin Liga Campionilor
1,00 Femei fierbinți - s.
2,00 Susan - rel.
2,30 Echipa mobilă - rel.
3,00 Mileniul marilor schimbări - rel.

TV ACASĂ

10,00 Acasă la bunica
11,00 Căsuța poveștilor - rel.
11,30 Ia-mă acasă! - rel.
12,00 Acasă cu Ruxandra Săraru - rel.
13,00 Acasă la români - rel.
14,00 Verdict: crimă! - s.
15,00 Fuga lui Tarzan - aventuri, SUA, 1936
16,35 Latino senzațional - rel.
17,00 Căsuța poveștilor
17,30 Maria Isabel - s.
18,30 Micuțele doamne - s.
20,15 Mare grijă la mutilare - suspans, SUA, 1974, cu Peter Falk
21,30 Hotel Grand - dramă, Marea Britanie, 1997 prima parte
23,20 Vremea de Acasă
23,25 Latino senzațional - rel.

ANTENA 1

7,00 Averi fabuloase
8,00 Credința și viața
8,55 Aerobic Show
9,00 Desene animate
10,00 Desene animate
10,50 Buni prieteni
11,40 Aventurile lui Sinbad - s.
12,30 Prima greșeală - comedie, SUA, 1932
13,00 Duminica în familie
16,00 Dependent de iubire - dramă, SUA, 1998, cu Barry Bostwick
18,00 Intrigi în Paradis - s.
19,00 Observator
19,50 TeleEurobingo Show
23,00 Criză conjugală - dramă, SUA, 1986, cu Donna Mills
1,00 Călătoria morții - SF, SUA, 1997, cu Michel Pare

PRIMA TV

7,00 Program pentru copii
10,00 Producție locală
12,00 Bilanț
12,30 Producție locală
13,00 Motor - rel.
14,00 Detectivi de elită - rel.
14,55 Clip Art
15,00 Uncovered - rel.
16,00 Creaturi sălbatice - s.
16,55 Clip Art
17,00 Obiectiv
18,00 Focus
18,30 Impact
19,00 Perechea potrivită
19,30 21
20,00 Un corp perfect - dramă, SUA, 1997, cu Amy Jo Johnson
21,50 Poveste pe gheață - dramă, Canada, 1990, cu Rachel Crawford
0,00 Focus - rel.
0,30 Impact - rel.

TELE 7 ABC

8,00 Știri
8,30 Documentar
9,30 Dați vina pe Corina - rel.
10,00 Țara spiridușilor - rel.
11,00 Lumea în clipa 2000 - doc.
12,00 Cântecul și casa lui
13,00 Ora unu a venit
15,45 Cinetour
16,15 Cutia muzicală
17,00 Forța destinului
18,00 Galele Tele 7
18,55 Pariul Trio + Loto
19,00 Telejurnal
19,45 Dincolo de anul 2000 - doc.
21,00 Senzațional cu Dan Diaconescu
21,55 Pariul Trio - Loto
22,00 Cenaclul „Totuși iubirea", cu Adrian Păunescu
0,00 Știri
0,15 Cenaclul - rel.
1,15 Ora unu a venit - rel.

TV ARAD

6,00 Averi fabuloase - ultimul episod
8,00 Credință și viață
8,55 Aerobic Show
9,00 Știri TVA
9,30 Lumea creștină
9,55 Anunțuri
10,00 Desene animate
10,50 Buni prieteni
11,40 Aventurile lui Sinbad - s.
12,30 Stan și Bran - Prima greșeală
13,00 Duminica în familie
16,00 Dependent de iubire - dramă, SUA, 1998
18,00 Muzică populară
18,25 Anunțuri
18,30 Știri TVA
19,00 Observator
19,50 TeleEurobingo show
În continuare program identic cu cel al Antenei 1

TV INTERSAT

9,00 Deschiderea programului
9,05 Desene animate
9,30 Film
10,30 Emisiune de tradiții și folclor - rel.
11,00 Film
11,30 Audio Star și invitații săi - rel.
13,30 Intersat cultural - rel.
14,00 Iubiți animalele
14,20 Blanche - s.
15,00 Aventurierii
15,30 Film
17,00 Intersat Sport Show
18,00 Marea junglă - s.
18,30 Desene animate
18,45 Retrospectiva știrilor săptămânii
19,30 Muzică populară
20,30 Casa de nebuni - s.
21,00 Lumea adâncurilor
21,15 Neon Rider - s.
22,00 Camera ascunsă
22,30 Film

HBO

10,00 Îngerii și echipa de fotbal - comedie, SUA, 1997
11,30 Dragă, am micșorat copiii! - s.
12,15 Ape ostile - acțiune, SUA, 1997
13,45 Ziua Independenței - SF, SUA, 1996
16,15 Puterea - thriller, SUA, 1997
18,15 Gattaca - SF, SUA, 1997
20,00 Punct ochit, punct lovit - comedie, SUA, 1997
21,45 Părțile intime - dramă, SUA, 1996
23,30 Demascarea - acțiune, SUA, 2000
1,15 Viață dublă - thriller, SUA, 1995

PRO TV INTERNAȚIONAL

0,00 Știrile Pro TV
0,30 Fotbal Divizia A: Steaua - Gloria
2,00 Procesul etapei
3,30 Vacanța Mare
4,30 Acasă la români
5,30 Doctorul casei
6,00 Superabracadabra
7,30 www.apropo.ro
8,00 Echipa mobilă
8,30 Promotor
9,00 Profeții despre trecut

ATOMIC TV

7,00 Selector
11,30 Atomic Café - rel.
12,00 Reactor
12,30 Vot - rel.
13,30 Hai Hui
14,00 Interactiv
16,00 Selector
18,30 Atomix cu Michelle - rel.
21,30 Selector
23,30 Insomnia

RADIO ARAD & RADIO CONTACT (99,1 MHz)

5,00-8,00 Lupta cu somnul; 8,00-8,30 Viața spirituală; 8,30-10,00 Dimineață de week-end; 10,00-12,00 Sfânta Liturghie; 12,00-13,00 Hit interviu; 12,30 Retrospectiva evenimentelor politice interne; 13,00-15,00 Week-end în doi: tu și noi; 13,30 Retrospectiva evenimentelor internaționale; 14,30 Retrospectiva evenimenteor economice; 15,00-17,00 Super Weekend; 17,00 Radu vă propune, voi alegeți - dedicații muzicale; **19,00 Bună seara, Arad!; 19,30 Viața spirituală; 20,00 Radio Cocktail; 21,00 Ora de fotbal**

RADIO PRO FM (92,1 MHz)

3,00 - 7,00 MUZICĂ ; 7,00 - 10,00 TOATĂ LUMEA PRO FM - cu Cristian Pavel; **10,00 - 11,00 AUTOSHOW** - cu Vlad Craioveanu; **11,00 - 14,00 CheFACI ÎN WEEKEND** - cu Vali Bărbulescu; **14,00 - 17,00 HEAT PRO FM** - cu Mihai Gurci; **17,00 - 18,00 TONOMATUL PRO FM** - cu Cristi Dicianu; **19,00 - 21,00 252.26.42** - cu Călin Gheorghe; **21,00 - 23,00 TOP 30 AIRPLAY PRO FM** - cu Cristi Schnebli - rel.; **23,00 - 24,00 DEEP BEATS** - cu DJ Slick; **22,00 - 24,00 GAIȚELE DE LA MIEZUL NOPȚII** - cu Viorel Gaiță

RADIO TIMIȘOARA

6,00 Radioprogramul sătenilor; 8,00 Universul credinței; 8,30 Armonii corale; 9,00 Uniți sub tricolor; 10,00 Pop matineu; 11,00 Actualități, muzică, sport; 12,00 Duminica la prânz; 13,00 Emisiune în lb. germană; 14,00 Emisiune în lb. maghiară; 15,00 Emisiune în lb. sârbă; 16,00 Emisiune în lb. bulgară; 16,30 Emisiune în lb. cehă; 17,00 Emisiune în lb. slovacă; 18,00 Emisiune în lb. ucraineană; 19,00 Radiojurnal; 19,15 Jazz Reflex; 20,05 Călătorie în lumea poveștilor; 20,15 Vă place opera?; 21,00 Curierul de seară; Știri: 6,00; 7,55; 10,00; 11,00; 12,55; 18,00; 20,00; 21,00; 21,55. Radio Jurnal: 7,00; 19,00.

RADIO SEBIȘ

6,00 Week-end matinal; 8,00 Viața spirituală; 9,00 Cafeneaua duminicală; 11,00 Show 21; 12,00 Cu cărțile pe dos - talk-show; **14,00 Duminica împreună; 15,00 Astăzi te sărbătorim** - muzică populară și dedicații muzicale; **17,00 Cutia Pandorei; 19,00 La mulți ani!** - dedicații muzicale; **20,00 Cutia Pandorei; 0,00 Insomnii**

Fotbal

DIVIZIONARELE C ARĂDENE - ÎN FAȚA UNOR EXAMENE IMPORTANTE

Mâine, de la ora 11,00, se dispută etapa a XXXII-a în Divizia C de fotbal. O etapă interesantă, „cap de afiș" fiind partida de la Arad, dintre Universitatea și Cetate Deva. Gazdele au o situație delicată în clasament, iar pentru a nu retrograda în Divizia D, sunt condamnate la victorie.

Așadar, pe arena „Motorul" din Aradul Nou va avea loc un meci „care pe care", lidera clasamentului, Cetate Deva, venind în orașul nostru cu gândul la victorie, mai ales că - în etapa trecută - în partida cu Inter Petrila de pe teren propriu, cele trei puncte au fost „confiscate" de oaspeți. Cum două săbii nu intră în aceeași teacă, e aproape sigur că meciul se va disputa cu „cuțitele pe masă".

Studenții pot conta pe tot lotul, antrenorul Adrian Lucaci spunând - acid - că „nu am probleme în a alinia cea mai bună formulă, dar trebuie să recunosc faptul că îmi este frică de acest joc. Deva vine să ne bată, însă eu am pregătit foarte bine meciul, singura variantă posibilă pentru noi fiind izbânda. Pe luptă și pe multă muncă în teren sperăm să câștigăm toate punctele puse în joc. Altfel... În privința formulei de echipă, ea ar putea fi următoarea: Rusu-Oprean, Zamă, Chirilă, Suciu-Folea, Cuedan, Crișan, Chetrónie - Hada, Toderaș."

Să mai spunem că partida va fi arbitrată de Ștefan Gallovits (Oradea) - la centru, ajutat de asistenții Cornel Fântână (Turda) și Doru Moldovan (Câmpia Turzii).

Celelalte două divizionare C arădene evoluează în deplasare, în județul Alba. Astfel, Telecom se deplasează la Abrud, acolo unde va încerca să obțină măcar un punct - precum în precedenta deplasare de la Caransebeș - pentru a evita orice emoții în finalul campionatului.

„U" West Petrom, văzându-se cu „sacii în căruță", și-a permis să cedeze chiar acasă, cu Telecom Timișoara, așa că în jocul de la Zlatna, cu Minaur, sunt puține șanse pentru obținerea de punct(e).

LEO SFÂRA

Astăzi, de la ora 11,00

UTA - ARO

Pe stadionul UTA, cu începere de la ora 11,00, astăzi se dispută meciul dintre FC UTA și ARO Câmpulung, contând pentru etapa a XXXII-a a Diviziei B de fotbal.

Meciul nu are o importanță anume, dar se întâlnesc echipe care - în ultimii doi ani - au fost mai tot timpul în apropierea primului loc, iar pe final de campionat - practic - s-au dat bătute. Iată, însă, în continuare, situația la zi în seria a II-a:

Clasament

1. Gaz Metan	31	19	6	6	50-20	63	(+18)
2. Corvinul	31	16	5	10	48-28	53	(+8)
3. ARO	31	16	4	11	44-29	52	(+4)
4. Electro Bere	31	16	2	13	49-44	50	(+2)
5. UTA	**31**	**15**	**4**	**12**	**43-30**	**49**	**(+4)**
6. Apullum	31	14	6	11	48-38	48	(0)
7. Drobeta	31	15	3	13	44-41	48	(+3)
8. Olimpia	31	13	8	10	39-27	47	(-1)
9. Jiul P.	31	14	5	12	35-36	47	(-1)
10. UMT	31	11	10	10	47-42	43	(-2)
11. ASA	31	12	6	13	41-35	42	(-6)
12. FCM Vâlcea	31	11	9	11	39-36	42	(-3)
13. Inter Sibiu	31	12	5	14	35-42	41	(-4)
14. FC Bihor	31	10	10	11	29-47	40	(-8)
15. Poli Tim.	31	11	6	14	45-51	39	(-9)
16. Chimica	31	11	4	16	32-50	37	(-8)
17. „U" Cluj	31	6	6	19	27-65	24	(-24)
18. Min. Motru	31	5	5	21	26-60	20	(-25)

Etapa de astăzi, 6 mai 2000: UM Timișoara - ASA Tg. Mureș, Minerul Motru - F.C. Bihor, Corvinul Hunedoara - Jiul Petroșani, Inter Sibiu - Olimpia S. Mare, Gaz Metan - „Poli" Timișoara, FCM Vâlcea - „U" Cluj.

*** Apullum A. Iulia și Bere Craiova stau.**

*** Drobeta Tr. Severin și Chimica Târnăveni au fost excluse din campionat.**

Campionatul Național de Juniori III

Inter Arad s-a calificat pentru turneul semifinal

Ieri, pe arena de Subcetate au luat sfârșit jocurile fazei zonale la juniori III. Cu trei victorii în tot atâtea meciuri, Inter Arad, care a învins în ultimul joc pe CSȘ Caransebeș, s-a calificat pentru turneul semifinal, turneu care se v-a desfășura în perioada 12-14 mai tot la Arad.

În primul joc al zilei: **Banatul Timișoara - Jiul Petroșani 4-2 (2-2)**

Jocul al doilea: **Inter Arad - CSȘ Caransebeș 2-1 (0-1)**, golurile arădene fiind semnate de Pălincaș și Zorilă. **Inter**: Bondar - Hettco, Zorilă, Mitran, Hazas - Budacă, Suciu (Curta), Moț (Roșu), Nica - Pălincaș, Piper. Din lot mai fac parte: Iordache și Ghiure- portari, Petrovici, Adolf și Berar.

Pentru această calificare merită felicitat tot lotul de jucători care și-au adus contribuția la obținerea acestei performanțe și antrenorul Viorel Pasc, precum și toți cei care ajută într-un fel sau altul această echipă.

Clasamentul final: 1. Inter Arad 9 p; 2. Banatul 6 p; 3. Jiul 3 p; 4. Caransebeș 0 p.

În încheiere facem precizarea că golul arădenilor, în primul joc cu Banatul, a fost marcat de Moț, nu de Nica.

LUCIAN DĂNILĂ

Hălmagiu rămâne pe dinafară

Nici măcar Sfintele Sărbători de Paște nu au adus pace în sufletele câtorva jucători din fotbalul județean, incidentele luând locul tradiționalelor urări pe unele arene.

La Secusigiu, arbitrul Gabriel Oanță a fost nevoit să pună capăt - mai devreme cu aproximativ 25 de minute - întâlnirii dintre Gloria din localitate și Progresul Pecica, la scorul de 5-1 în favoarea oaspeților. Și asta datorită faptului că formația gazdă, cu doi oameni mai puțin în teren încă din minutele inițiale, susținută de câtiva privitori, a tăbărât cu pumnii asupra brigăzii arbitrale, acuzând o semnalizare eronată a unuia dintre asistenți. În consecință, Comisia de Disciplină din cadrul A.J.F. Arad a hotărât suspendarea fotbaliștilor: Dorel Neaga și Sorin Făgean pentru 4 etape în timp ce Ioan Kaitor a fost pus „la colț" 8 runde pentru lovirea arbitrului cu pumnul.

Alte sancțiuni: Nicolae Costea (Sântana) - 4 etape - bruscarea arbitrului; Dănuț Fluieraș (Zărand) - 4 etape - lovirea adversarului fără balon; Mihai Petraș (Șepreuș) - 6 etape - injurii la adresa observatorului; Marius Belean (Bocsig) - 4 etape - lovirea adversarului cu cotul.

Aflată la a doua neprezentare nejustificată, formația Explormin Hălmagiu a fost exclusă din Campionatul Județean „Promoție", cu drept de înscriere pentru ediția viitoare a aceluiași eșalon.

CĂLIN MNERIE

BASCHETBALIȘTII ECHIPEI NAȚIONALE - ÎN LINIE DREAPTĂ

● Dacă este 17 mai, este... Danemarca!

În ritm normal de pregătire, „naționala" de baschet masculin a României continuă stagiul organizat în orașul nostru, în scopul abordării optime a turneului de calificare în semifinalele Campionatului European. Sub comanda antrenorilor Dragan Petricevic (West Petrom Arad) și Ioan Constantin (Soced București), componenții lotului dau dovadă de receptivitate, atmosfera fiind una pozitivă, de încredere în forțele proprii. Șansele de promovare în grupele semifinale sunt destul de bune, în acest sens România trebuind să ocupe unul dintre primele două locuri, după întrecerea de la Vejle (Danemarca) din intervalul 17-21 mai, în compania echipei țării gazdă, Luxemburgului, Ciprului, Georgiei și Irlandei. Optimismul domină delegația tricoloră, cazată la hotelul „Petrom Residence". Din cadrul acesteia fac parte șase arădeni, alături de „principalul" Petricevic figurând patru jucători de la West Petrom, în speță Veres, Burlacu, Apostol și Szijarto, precum și maseurul Costel Trifu. În cele din urmă, singurul absent de la stagiu este Săftescu, locul lui fiind luat la ședințele de pregătire de un alt „petrolist", Muntean. Câțiva baschetbaliști acuză unele probleme de sănătate, rezolvabile până la debutul întrecerii oficiale. Competiția de verificare, ce reunește formațiile României, West Petromului, Coreei de Nord și B.K. Belgrad, se desfășoară săptămâna viitoare, începând de marți și până joi, la Sala Sporturilor „Victoria". În afara turneului, România va susține și alte întâlniri școală; împotriva acelorași adversare, în zilele de luni (cu B.K. Belgrad) și vineri (cu Coreea de Nord).

ADRIAN HĂRȚĂU

BILETE LA MAREA FINALĂ

Marți și miercuri, de la orele 18,30, Sala Sporturilor din orașul nostru va găzdui primele două jocuri ale finalei Campionatului Național de baschet feminin dintre echipele Baschet Club ICIM Arad și Oțelul Livas Târgoviște. Pentru marea finală biletele s-au pus în vânzare la casieria sălii, zilnic între orele 8,00 și 20,00. Prețul biletelor este de 20.000 lei/meci, elevii și studenții plătind doar jumătate. În ziua partidelor nu se vor vinde bilete.

Suporterii se pregătesc

Cu ocazia finalei campionatului național de baschet feminin, galeria B.C. ICIM Arad pregătește un show pe măsură. Pentru pregătirea materialelor necesare, membrii galeriei sunt așteptați zilnic, după orele 19, la Sala Polivalentă. De asemenea, suporterii fac un apel călduros la persoane fizice sau firme particulare care doresc să sprijine această acțiune cu materiale pentru galerie sau bani pentru achiziționarea materialelor, să o facă zilnic la Sala Polivalentă, unde vor fi instalate (de azi) urne speciale pentru pregătirea show-ului.

Liderul galeriei B.C. ICIM
ZORAN ARSENOV

Tenis de câmp

Zilele trecute s-a desfășurat „Cupa Tivoli" la tenis de câmp, în orașul de pe Bega. Concursul de categoria a III-a a reunit circa 200 de participanți. Reprezentanții C.S. UTA au obținut rezultate remarcabile, după cum urmează:

8-10 ani: Don Rafaela - locul I

Sandra Sida - locul III

13-14 ani: Răzvan Codoș - locul III

A. HĂRȚĂU

Inedit

LA CHIȘLACA: CUPĂ FĂRĂ STĂPÂN

Reprezentanții locali ai PNL au organizat de Paște un miniturneu de fotbal la care au fost invitate opt echipe din împrejurimi: Beliu, Chișlaca, Craiva, Coroi, Lunca Teuz, Rogoz și... „PNL comuna Craiva" (?).

În prezența unui numeros public „flămând" de spectacol (500 de spectatori) s-a jucat cu ambiție, remarcându-se în acest sens Chișlaca, care a reușit în cea de-a doua confruntare să învingă PNL-ul format în parte din jucători din Chișlaca. Felicitări Chișlaca!

Toate bune și frumoase până la Beliu-Craiva, când la o fază controversată - contestată de crăiveni - s-a înscris primul și ultimul gol al meciului „mort prematur", aceștia din urmă tăbărând ca la rugby pe asistentul Laza lovindu-l și înjurându-l, el nedictând off-side la faza cu pricina. Belenii nefiind de acord cu cele întâmplate „în arenă" au părăsit cu fruntea sus terenul, respectiv competiția, trofeul rămânând fără stăpân. A urmat amicalul Craiva - Lunca Teuz, unde proporțiile scorului au rămas să fie hotărâte de cei din „Luncă".

Iată și rezultatele:

Beliu - Rogoz 7-0

Chișlaca - PNL 3-1

Lunca Teuz - Șiad 2-1

Craiva - Coroi 0-0, iar după loviturile de departajare 4-3

Chișlaca - Lunca Teuz 1-3

Beliu - Craiva 1-0

CRISTI COTUNA

LUMEA VITEZEI PE PATRU ROȚI

● Mâine se dă startul în cea de-a cincea cursă a sezonului 2000 al Formulei 1. Este vorba de circuitul „Catalunya" - Barcelona, care va fi gazda Marelui Premiu al Spaniei. Cursa va fi transmisă în direct de PRO TV de la orele 15,00. Să mai spunem că anul trecut învingător în Spania a fost finlandezul Mika Hakkinen. Lungimea circuitului este de 4,728 km, urmând a se parcurge 65 de tururi pe distanța totală de 307,196 km. ● De la terminarea cursei precedente, cea de la Silverstone, s-au întâmplat multe. Cea mai importantă știre a fost accidentul aviatic prin care a trecut scoțianul David Coulthard. Pilotul de la McLaren a scăpat ca prin minune cu viață, avionul său personal prăbușindu-se lângă Lyon. Coulthard și logodnica sa s-au ales cu ușoare traume, în timp ce piloții au fost omorâți pe loc. Deși nu poate să creadă prin ce a trecut, Coulthard va concura în Spania. ● Cei de la Toyota, care vor intra în Marele Circ din 2002 vor să se asocieze cu Peugeot, care se află „în divorț" cu Alain Prost. Pentru piloți, niponii s-au orientat deja spre Pablo Montoya, columbianul câștigând campionatul F3000 în 1998 și CART anul trecut. ● După un start de sezon puțin reușit la Jaguar, Johnny Herbert se gândește la o posibilă retragere din F1, managerul său căutând variante în campionatul de CART. ● Noul proprietar al team-ului Benetton, italianul Flavio Briatore, a declarat că nu îl va înlocui pe Alexander Wurz din sezonul viitor cu tânărul Antonio Pizzonia, așa cum se zvonise. Oricum locul lui Wurz se clatină serios din lipsa rezultatelor.

DACIAN TODUȚA

Handbal

TRAFT VA JUCA ÎN LIGA A DOUA

S-a încheiat campionatul Diviziei B de handbal feminin, care a adus promovarea echipei Traft U.V.V.G. Arad, alături de Rapid CFR II București. Cele două grupări urmează să evolueze din sezonul viitor în liga a doua (Divizia A). Iată, însă, clasamentul final:

1. Traft U.V.V.G. Arad	**10**	**8**	**0**	**2**	**245-177**	**26**
2. Rapid CFR II Buc.	10	7	0	3	282-205	24
3. Unirea Sân. Mare	10	5	1	4	223-206	21
4. CSM Suceava	10	4	0	6	193-235	18
5. Viitorul Mediaș	10	3	0	7	201-247	16
6. Sport Club Serba Sim Caracal*	10	2	1	7	193-267	14

* echipă penalizată cu 1 punct, pentru neprezentarea la etapa a III-a din retur

A. H.

VÂNZĂRI APARTAMENTE O CAMERĂ

Vând garsonieră, confort I, bl. 17, Confecții. Telefon 251796, după ora 17. (10618)

Vând apartament o cameră, ultracentral, str. Episcopiei nr. 3. Telefon 244889 între orele 12-16; 272201, orele 17-21. (10971)

Vând apartament central, o cameră. Informații telefon 287511. (10775)

Vând garsonieră cf. I, zona Confecții, faianță, gresie, lambriuri, gaz. Telefon 221954. (11219)

Vând apartament 1 cameră ne(mobilat), bl. A8, sc. B, et. IV, ap. 39, acoperiș făcut cu membrane, telefon, satelit, hol lambriat. Informații telefon 094 764 570. (11250)

Vând garsonieră etaj III, bloc 234, Micălaca, zonă bună, multiple îmbunătățiri, contorizare în apartament (cheltuieli minime), 9.500 DM negociabil. Telefon 264142; 094.471.920. (11294)

Vând garsonieră central, str. Bușteni, 10.500 DM. Telefon 284229. (11353)

Vând garsonieră confort I, Micălaca, bloc 361, etaj I, cu garaj, preț 13.000 DM, negociabil. Telefon 092.939.637. (11347)

Vând garsonieră mobilată, bl. G1, et. II, ap. 46, Aurel Vlaicu. Telefon 270542. (11383)

Vând garsonieră, confort I, cu posibilități privatizare, Aleea Romanței bl. O, ap. 3, Grădiște. Telefon 094.967.146. (0361412)

Vând garsonieră, Micălaca zona 300, 9.500 DM, negociabil. Telefon 275529. (11503)

Vând (închiriez) garsonieră cf. I, zona II, Micălaca. Telefon 224175, orele 16-20. (11521)

Vând garsonieră cf. I, toate decomandate, baie cu vană, balcon închis, et. II, preț 13.300 DM, negociabil. Telefon 231264. (11537)

VÂNZĂRI APARTAMENTE DOUĂ CAMERE

Vând apartament 2 camere, îmbunătățit, contorizat, et. IV, zona UTA + garaj, preț 14.500 DM, negociabil. Telefon 242377. (11549)

Vând apartament 2 camere, et. I, lângă BCR. Telefon 238812. (11077)

Ocazie! Vând apartament mobilat, două camere, ultracentral, Podgoria, 18.700 DM. Telefon 092.344.705. (11404)

Vând apartament 2 camere, Podgoria, decomandat; preț negociabil. Telefon 256933. (11105)

Vând urgent și ieftin apartament 2 camere, baie, bucătărie, cămară alimente în Micălaca, bl. 726; dotări: parchet stejar, faianță, gresie, vopsit și zugrăvit, încălzirea și apa caldă contorizate separat de bloc. Telefon 270807. (11225)

Vând apartament 2 camere, zona III, proaspăt zugrăvit, ușa blindată, geamuri termopan, scurgere separată. Informații telefon 092 826 592. (11235)

Vând convenabil apartament 2 camere, Podgoria, et. 4/4. Telefon 219878, 092 372 730. (11281)

Vând apartament 2 camere, decomandat, etaj 2, 79 mp, nou utilat occidental, alarmă, ușă blindată garaj, Piața Spitalului, preț 37.000 DM negociabil. Telefon 092.266.523. (11318)

Vând apartament 2 camere, bloc Libelula, îmbunătățit. Telefon 465372; 095.614.877. (11317)

Vând apartament central, la casă, 2 camere, bucătărie, baie, antreu, hol, șpais, cămară, magazie 40 mp, gaz. Telefon 281921 după ora 18. (11337)

Vând apartament 2 camere, semidecomandat, etaj 4, parțial îmbunătățit, Micălaca, preț 12.500 DM. Telefon 261105. (11330)

Vând apartament 2 camere, în Micălaca, parter, îmbunătățit și contorizat, preț 13.000 DM negociabil. Telefon 261866, după ora 18. (11372)

Vând apartament 2 camere, parter, bloc 570, ap. 2. Telefon 259081, după ora 16. (11365)

Vând apartament 2 camere, confort I, semidecomandat, 2 balcoane cu fără garaj, zona 300. Telefon 267793. (11407)

Vând urgent apartament 2 camere, Chișineu Criș, central, et. I, îmbunătățit, lângă ASIROM, negociabil. Informații telefon 520281. (0361418)

Vând apartament 2 camere, parter, zona Podgoria. Telefon 237236. (11494)

Vând apartament 2 camere, amenajat și casă Aluniș. Telefon 275178; 094.850.203. (11455)

Vând apartament ultracentral, posibilitate privatizare, 2 camere, bloc, parter, str. Andrei Mureșanu nr. 19, ap. 3. Telefon 235841. (11457)

Vând apartament 2 camere, ultracentral, îmbunătățit, zonă liniștită, (str. Maiakovski), boxă, acoperiș țiglă, preț acceptabil. Telefon 270686; 092.503.151. (11232)

Vând apartament 2 camere bloc + garaj cărămidă, contorizat, parter, balcon închis, toate îmbunătățirile, central, 27.000 DM. Telefon 256318. (11362)

Vând 2 camere, zona 300, total îmbunătățit, et. I, 19.000 DM. Telefon 270856. (11331)

Vând, în Ineu, apartament 2 camere, central, et. I. Telefon 250882. (0363755)

Vând apartament 2 camere, decomandate, faianțat, lambrisat, parchetat, gaz, contorizare separată, cheltuieili foarte mici, Chișineu Criș, str. Bicazului nr. 1, telefon 520655. (0361419)

VÂNZĂRI APARTAMENTE TREI CAMERE

Vând apartament 3 camere, în casă, cu un nivel (formată din 2 apartamente), central, str. Gh. Barițiu nr. 15, 190 mp, pivniță, garaj, încălzire proprie pe gaz. Telefon 287776, 092 298 298. (f. 1420365)

Vând, la preț foarte convenabil, apartament Samantha, 3 camere + dependințe, 2 balcoane mari, îmbunătățiri, Arad, Piața Sporturilor bl. 25, nivel VI, ap. 56, zilnic. Telefon 254097, orele 9-10. (11181)

Vând apartament 3 camere, decomandat, str. Poetului bl. P5, ap. 7. Telefon 093 418 530. (11186)

Vând apartament 3 camere, cu sau fără garaj, et. I, zona Polivalentă. Telefon 221016. (11193)

Vând apartament 3 camere, zona 300, modificat și modernizat, mobilat complet. Telefon 092 344 822. (11191)

Vând apartament 3 camere, decomandate, etaj II, zona Piața Soarelui. Telefon 224447. (11324)

Vând apartament 3 camere - casă, 1 bucătărie, antreu, 2 băi, o terasă și un spațiu de privatizare, pe str. M. Stănescu. Telefon 237426; 260088. (11456)

Vând apartament 3 camere mari, parter, ultracentral, două intrări, bun birouri-cabinete, încălzire gaz termoteca, garaj în curte, 5 boxe (din care 2 compun o garsonieră, cameră-bucătărie). Telefon 235552. (11240)

Vând urgent apartament 3 camere, multiple îmbunătățiti, Piața Soarelui. Telefon 261351. (11513)

VÂNZĂRI APARTAMENTE 4-5-6 CAMERE

Vând apartament 4 camere, îmbunătățit, zona 300. Telefon 264977, 092 726 936. (11567)

Vând apartament 4 camere, zona gării. Telefon 223552 sau 221251. (11101)

VÂNZĂRI CASE

Vând casă 4 camere, dependințe, gaz, preț convenabil, str. Andrei Șaguna nr. 108, informații după ora 16. (11557)

Vând casă prima stație tramvai după pod Micălaca. Telefon 259744. (11418)

Vând casă cu grădină în Curtici, apă, telefon. Telefon 465497. (11572)

Vând, schimb cu apartament 2 camere bloc, casă, str. P. Rareș, Grădiște. Telefon 265784.

Vând sau schimb cu apartament plus diferență, casă trei camere, tot confortul în Bujac, zonă bună, preț informativ 38.000 DM. Telefon 242334. (11417)

Vând casă cu spații comerciale 1000 mp, toate dotările. Telefon 092.292.559. (11458)

Vând casă mare la cheie. Telefon 092.292.559. (11458)

Vând casă 3 camere mari, anexe, grădină, localitatea Zădăreni nr. 200. Telefon 064.446.995. (10656)

Vând casă în Grădiște, mansardată, mobilată. Telefon 092.275.276. (10973)

Vând casă mare din cărămidă, Aradul Nou, str. Armoniei, 36.000 DM negociabil; grădină 1400 mp. Telefon 095.648.839. (10938)

Vând casă, ultracentral, parter-privatizat, etaj-apartament mare. Telefon 234862. (10881)

Vând casă, localitatea Vladimirescu, str. Cloșca nr. 38, județul Arad. Telefon 094.116.929. (11053)

Vând casă 3 camere, bucătărie, baie; accept variante. Telefon 210882. (11114)

Vând ieftin casă 5 camere + dependințe, 2 băi, încălzire proprie combustibil lichid, piscină în curte, 1.600 mp, situată Nădlac, str. Mărășești nr. 12. Relații telefon 254097 sau 093 319 313 sau la imobilul vizavi din Nădlac str. Mărășești nr. 12. (11181)

Vând casă 2 apartamente, 1.000 mp, grădină, gaz, apă, baie, în Pârneava. Informații telefon 094 555 452. (11247)

Vând sau schimb sau variante casă în Grădiște, 6 camere, dependințe. Telefon 236786. (11227, 11231)

Vând casă cu grădină mare, în localitatea Sânleani nr. 141, posibilitate gaz. (11236)

Vând casă cu grădină în Ineu, str. M. Eminescu, nr. 57. Informații Arad, telefon 230217. (11177)

Vând casă mare cu grădină în Șofronea. Telefon 416209. (11378)

De vânzare în sat Dorobanți casă mare nr. 488, cu grădină, suprafață 4800 mp. Telefon 286849 (Jancsi) sau 276323. (11388)

Vând casă cu 2 apartamente, zona Școlii Ucecom. Telefon 211683. (11393)

Vând casă 4 camere, apă, total 1350 mp, Zimandul Nou nr. 81. Telefon 224322. (11394)

Vând casă 4 camere, apă, canalizare, gaz stradal, total 720 mp, Grădiște, str. Prunului nr. 42. Telefon 224322. (11394)

Vând casă mare cu grădină, apă, canalizare, posibilități gaz, Chișineu Criș, str. Crișana nr. 24, preț avantajos, plata și în rate. Telefon 520288. (0361417)

Vând, în Ghioroc, pe Valea Domnească, cabană cu vie 600 mp, pomi fructiferi, dotat cu instalație electrică. Telefon 232810, după ora 16. (11493)

Vând casă mare cu etaj, anexe, grădină 1400 mp, în comuna Șicula, nr. 187. Informații telefon 056/199406, de luni până vineri, orele 8-15. (11428)

Vând casă mare cu anexe, grădină 3000 mp, comuna Mișca nr. 521. Telefon 224582, după masă. (11400)

Vând 2 case, în Ghioroc, nr. 405 și 387, cu grădini mari. Informații la 405, Ghioroc, preț negociabil. (11452)

Vând casă 2 apartamente, Pîrneava. Telefon 251074. (11452)

Vând casă 5 camere + dependințe, 1000 mp, str. Oituz nr. 85. Telefon 270789. (11471)

Vând casă mare Cuvin nr. 3/2, magazie 120 mp, pivniță cu boltă 200 mp, suprafață totală 2750 mp, acces 2 străzi, posibilitate privatizare. Telefon 461205 sau 461011. (11264)

Vând casă în Vladimirescu 4 camere, dependințe și anexe, nelocuită și grădină. Telefon 282733, după ora 15. (11367)

Vând urgent, în Pâncota, casă mare, anexe, trifazic, aproape central, 1.800 mp. Informații telefon 288713, seara; 092 471 631 (10978)

Vând casă, cartier Poltura, preț convenabil. Telefon 057-241527. (11249)

Vând casă în Pecica, preț negociabil. Telefon 468983. (11514)

Vând casă mare și pământ în comuna Hălmagiu, str. Moților nr. 7, vizibilă zilnic. Telefon 242770. (11534)

Vând casă cu mansardă, toate dotările, 70.000 DM. Telefon 271105. (11549)

VÂNZĂRI SPAȚII

Vând spațiu comercial Micălaca 301, 139 mp, facilitez schimbarea destinației, în același preț. Telefon 094.844.356. (11136)

Vând urgent gheretă amenajată bar, toate dotările, zona UTA. Telefon 249419; 093.445.698. (11431)

VÂNZĂRI TERENURI

Vând loc casă 400 mp, zona Kokoșvaroș, str. Jiului nr. 9, apă, gaz. Telefon 267793. (11407)

Vând loc și casă, ultracentral, excelent pentru construcție firme. Telefon 092.281.508; 257012. (11480)

Vând teren construcție, apă, gaz, canal, Micălaca. Telefon 262619. (11512)

VÂNZĂRI AUTO

Vând Audi 80 Diesel, fabricație 1987, închidere centralizată, nerulat în țară, preț 2.800 DM. Telefon 219979, 092 706 535. (11307)

Vând motor VW-Audi Diesel, 1.570 cmc, complet, cu cutie viteze 5 trepte. Telefon 219979 sau 092 706 535. (11308)

Vând combină secerat păioase, cu motor Mercedes, preț 4.500 DM negociabil; Mercedes Cobra 240 Diesel pentru dezmembrare. Telefon 054.240.581.

Vând VW Golf 2 TD, fabricație 1986, 2.500 DM; Audi 80, 1987, 3.700 DM; Mercedes 808, 7,5 t, 1980, 3.500 DM. Telefon 095 805 927. (11548)

Nu-ți mai fă griji, CAUCIUCURILE de care ai nevoie, sunt la mine, IEFTINE și BUNE, toate dimensiunile, cu garanție, aduse din GERMANIA. Telefon 259339; 094.706.321. (11214)

Vând Oltcit, model francez, 1984, preț 1.100 DM, negociabil. Telefon 242377. (11549)

Vând Mercedes 250D, an 1992, înmatriculat persoană fizică, stare impecabilă. Telefon 094 616 315. (11205)

Vând Dacia Nova nouă, în garanție. Telefon 094 709 425. (11176)

Vând talon Renault 18. Gurahonț, telefon 095 514 349. (4932838)

Vând urgent Dacia papuc 1994, 2.800 DM. Telefon 236390. (11291)

Vând tractor U 650 RK complet, neînmatriculat, proaspăt vopsit, stare perfectă. Telefon 092.408.314; 257722. (11341)

Vând Skoda Felicia 1.9 D, an 1996, Euro II, Servo direcție, închidere centralizată combi. Telefon 094.510.422; 095.391.904. (11344)

Vând Ford Escort 1993, 1300 cmc, benzină, înmatriculat, Mercedes 190 Diesel, numere Germania. Telefon 093.458.162. (11368)

Vând tractor U 650, stare foarte bună, convenabil, reparație capitală. Telefon 094.889.165. (11357)

Vând Dacia an 1998, stare impecabilă, 17.000 km, 4.800 DM, negociabil, Pecica nr.7. Telefon 468185. (11395)

Vând camion 3,5 tone Ford, vizibil zilnic, familia Bulbuc Mihaela, comuna Tîrnova sat Arăneag nr. 9, județul Arad. (11421)

Vând Jeep Toyota Rav 4, fabricație 1996, 1998 cmc, înmatriculat, stare excepțională. Telefon 237161. (11432)

Vând microbus VW 8+1, an 1981, motor 1600 benzină, puțin rulat, înscris N.P. verificare 2002, CIV, 2500 DM, negociabil. Telefon 223595. (11478)

Vând urgent Ford Transit, Diesel, lung înalt 8+1, 1980. Telefon 092.998.913. (11479)

Vând piese din dezmembrare Skoda S100, uși, parbrize. etc. Telefon 235552. (11240)

Vând Crysler american 1990, cu posibilități înscriere, 4.000 DM, negociabil. Telefon 222842. (11343)

Vând Dacia papuc carosat, 16.000 km sau schimb cu Dacia 5 locuri. Telefon 242681. (11499)

Vând Raba 20 t, Turbo Diesel; Raba 10 t, cu remorcă; Saviem 7,5 t și Renault 12 Break; tractor U650. Informații telefon 057-422004 și 094 784 571. (3039642)

Vând BMW 525, an 1978, 2.500 cmc, CIV, înscris persoană fizică. Telefon 243830. (11206)

Vând microbus VW, neînmatriculat, an 1986, în stare excelentă de funcționare, pe benzină. Telefon 093 563 053. (4469062)

Vând talon VW Golf I Diesel + caroserie recondiționată, preț negociabil. Telefon 287674. (11504)

Vând ARO 244 și remorcă înmatriculate, CIV. Informații localitatea Gurba nr. 420. (0363753)

Vând remorcă RM7, neînmatriculată. Informații localitatea Gurba nr. 250. (0363754)

Vând Dacia 1310, an 1991, stare excepțională, preț 2.500 DM, negociabil. Telefon 287495. (11504)

Vând Dacia 1300, stare bună, 850 DM, negociabil. Telefon 093 518 650. (11527)

Vând Dacia 1310, an 1985, stare foarte bună, preț 1.600 DM, negociabil. Telefon 259963. (11529)

VÂNZĂRI PIESE AUTO

Magazinele CLIO&Co.
VÂND
PIESE AUTO IMPORT DIN STOC SAU LA COMANDĂ
Decupați anunțul și beneficiați de 10% reducere pentru piesele auto cumpărate
ARAD, Magazinele din:
Calea A.Vlaicu, Bl. 6 ABC
Telefon: 272525; 093333535
Calea Victoriei, nr. 22 A/B
Telefon: 254766; 093333525

VÂNZĂRI ELECTRO

Vând mașini înghețată pentru laborator, capacitate 25-100 lt/ oră, inox, evacuarea înghețatei automată, made Italia și Germania. Vând răcitor cu plăci, capacitate 500 lt/ oră, inox, Danemarca. Telefon 094 645 682. (11562)

Vând monitoare 17", garanție 3 luni, preț 200-270 DM. Telefon 252983, 092 353 498. (11515)

Vând mașină spălat automată, combină frigorifică, congelator cu sertare, TV color 51 cm. cu garanție 1 an.Telefon 275277. (11470)

Vând malaxor cu 2 cuve inox de 200 litri. Telefon 054.240.581.

Vând mașină spălat automată, fabricație 1999, Privileg și Boch, cuptor microunde de mare capacitate, cu garanție 1 an. Telefon 289667. (11470)

Vând vitrină frigorifică pe verticală, cu garanție 1 an. Telefon 275277. (11470)

Vând FRIGORIFICE NEMȚEȘTI: FRIGIDERE, COMBINE, CONGELATOAR, LĂZI, la prețuri între 1.000.000 și 3.000.000 lei, cu garanție. Telefon 057-259339, 094 706 321. (11214)

Vând TV color, mari și mici, foarte ieftin. Telefon 211491. (11287)

Vând TV COLOR PHILLIPS, 900.000 lei și TV GRUNDIG stereo, teletext, 1.900.000 lei, cu telecomandă. Se oferă garanție. Telefon 057-259339, 094 706 321. (11214)

Vând vitrină frig tip insulă. Telefon 211491. (11287)

Vând MAȘINĂ SPĂLAT AUTOMATĂ EUDORA 1.500.000 lei și MIELE, 2.900.000 lei cu garanție. Telefon 057-259339, 094 706 321. (11214)

Vând ieftin, VIDEOURI cu telecomandă, import occident. Telefon 259339; 094.706.321. (9498)

Vând CÂNTARE ELECTRONICE; CASE MARCAT FISCALE, omologate. Telefon 272727; 281188.

Vând TV color, preț 950.000 lei, garanție 6 luni. Telefon 244904, orele 9-17.

Vând TV color, stereo, teletext, 1.350.000 lei, garanție 6 luni. Telefon 212005, orele 9-17.

Vând TV color; mașină spălat automată; cuptor microunde. Telefon 284604. (10722)

Vindem diferite tipuri de TELEVIZOARE COLOR stereo, zilnic orele 9-19. Telefon 280260. (11045)

Vând computer Pentium I 133 MHZ Compaq 32 RAM, monitor de 17 inch. Telefon 280260. (11045)

Vând urgent 4 boxe Celestion, 300W, trei căi. Telefon 092 344 821. (11191)

Vând mașini spălat automate, combine frigorifice, congelatoare, uscătoare rufe (cu garanție); prețuri avantajoase; orele 9-18. Telefon 251392. (11299)

Vând TV color, garanție, diferite modele, prețuri bune. Telefon 219365. (11129)

Vând aparat de înghețată Carpigiani, stare foarte bună. Telefon 473060. (4873670)

Vând Nokia 5110-200DM; Alcatel OTE - 100 DM; Sagem 939 - 280 DM; Ericson A 1018 - 120 DM, negociabil. Telefon 094 956 467. (11256)

VÂNZĂRI DIVERSE

Vând teracote. Telefon 223568, 233772, vizibile sâmbăta-duminica sau după ora 20. (11541)

Vând garaj autorizat, Micălaca, str. Simfoniei. Telefon 254607.

Vând vacă Holstein, boiler electric nou, 10 purcei de 4 luni. Telefon 265771.

Vând bolțari beton și zgură, dimensiuni diferite, avantajos. Telefon 095 418 089, 095 846 149. (11007)

Vând TABLĂ ZINCATĂ și decapată 0,4x1000x2000, SÂRMĂ NEAGRĂ și ZINCATĂ, PLASĂ RABITZ și CUIE CONSTRUCȚII, str. Vrabiei nr. 4. Telefon 289997. (9212, 10399)

Vând canapea extensibilă, masă 4 scaune, fotolii. Telefon 092.275.276. (10973)

(Continuare în pagina 15)

(Urmare din pagina 14)

Vând FĂINĂ import Ungaria, sac 50 kg și la kg. Telefon 094.507.265 sau 275779. (10017)

Vindem populației, sâmbătă, 6 mai, în limita stocului, la ferma din Șiria, pui vii de carne, la o greutate de cca 800 gr. Orar: 8-15. (11069)

Vând termoteka Ariston, Beretta 24 kw. Telefon 252313. (11126)

Vând bolțari termoizolanți 4 modele, pavele, borduri. Telefon 095.634.885. (11157)

Vând convenabil cărucior pentru gemeni și mașină de spălat AlbaLux 4 cu încălzitor. Telefon 243404. (11179)

Vând garaj autorizat, impozit plătit, Piața Fortuna. Telefon 094 709 425. (11176)

Vând garaj ultracentral, str. T. Vladimirescu. Telefon 212698. (11224)

Vând Dacia 1300, an 1979, 1.000 DM și telefon mobil Siemens S 10, 180 DM. Telefon 289473; 094.246.251. (11339)

Vând calorifere fontă toate tipurile, garanție totală, de la 30.000 lei/elementul, str. P. Rareș, nr. 77. Telefon 220659, 276859; 094.261.683. (11363)

Vând tractor U-650, MET, remorcă, mașină găurit, șopron metalic, atelier cărămidă pentru demolare. Informații Felnac nr. 516, telefon 287518, Mărcuș. (11445)

Vând mobilier pentru magazin. Telefon 270789. (11471)

Vând garaj Micălaca în spatele blocului 125. Telefon 094.645.465. (11476)

Vând urgent dormitor alb Ludovic, nefolosit, nou, ambalat. Telefon 259681. (11354)

Vând acte firmă „Casa schimb-valutar" activitate întreruptă temporar. Telefon 094.661.161. (11173)

Vând 4 buc. traverse beton, mașină sifon, moară cu piatră (boia), 2 buc filtre cu plăci, cărămidă din demolări, țeavă folosită 1" 1/4, lungime 2,8 m și bazine de fibră între 7-15 t. Informații telefon 057-422004 și 094 784 571. (3039662)

Vând mașină de preambalat produse alimentare granulate și mașină de baxat. Informații telefon 057-422004 și 094 784 571. (3039662)

Vând NISIP și BALAST la domiciliu. Telefon 214010. (11518)

Vând 3 vaci lapte (Holstein) + doi viței. Telefon 287674. (11504)

Vând 10 familii albine cu toate ustensilele necesare. Telefon 512361. (0363751)

Vând fresco de sucuri cu trei capuri, în stare excelentă + 2 tuburi de bioxid + mobilier de alimentară. Telefon 093 563 053. (4469062)

Vând 90 oi țurcane mame și 50 miei, localitatea Slatina de Criș, telefon 420593 sau 420519. (3039663)

Vând mașină înghețată nemțească, 2 brațe; expresso cafea italian Gagea, 2 brațe; vitrină frigorifică, monofazică, preț negociabil. Telefon 241 Gurahonț. (4932839)

CUMPĂRĂRI DIVERSE

Cumpărăm PORCI GRAȘI, preț 15.000 lei/kg, localitatea MÎSCA, nr. 307. Telefon 057 - 531497; 094.774.649. (10989)

Cumpăr GRÂU panificabil, cantități mari, plata pe loc. Telefon 276477. (11364)

Cumpăr ceasuri Scheaffausen ramă aur. Telefon 221694. (11419)

Cumpăr vaci gestante și fătate, Bălțata Românească. Localitatea Olar, telefon 78 sau 094 594 489. (11524)

CERERI ȘI OFERTE DE SERVICII

Angajez urgent 2 fete VÂNZĂTOARE cu gestiune la aparat înghețată, debarasare și curățenie. Telefon 210012. (11548)

Angajăm TINERI, cu carte muncă. Informații str. Ivrianu nr. 2, Grădiște, orele 12-16. (10963)

SOCOM „PIELARUL" Arad, angajează CONFECȚIONERE fețe încălțăminte, calificate, ștanțatori în piele, șef secție fețe încălțăminte, muncitoare la masă. Informații telefon 236116 sau la sediul firmei, str. Ghiba Birta, nr. 16, Arad. (11146)

SOCIETATE COMERCIALĂ angajăm persoană pentru efectuarea contabilității primare; vârsta maximă 35 ani; experiență minim 2 ani. C.V, telefon/fax 270304. (11491)

Angajăm ECONOMIST, INGINER, SUBINGINER, vârsta maximă 35 ani, bărbat. Informații la telefon 281970. (11454)

Angajăm CROITORI piele, încălțăminte, firmă străină. Informații telefon 256258, orele 7-15,30. (11462)

RESTAURANTUL „PANTERA ROZ" angajează COFETAR, BUCĂTAR. Telefon 287203. (11268)

SC „ATLASSIB" SRL, AGENȚIA ARAD, angajează: AGENT TURISM. Condiții: studii minim liceu, posesor de permis de conducere, vechime minim 3 ani în activitate de birou, domiciliul în Arad și telefon. Relații Sibiu, 069/231012 int. 388 sau 057/252727. (11182)

Angajăm DISTRIBUITOR PRODUSE COSMETICE, obligatoriu carnet de conducere. Informații la telefon 256821. (11571)

PRESTĂRI SERVICII

AUTORIZAT execut: ZIDĂRIE, TENCUIELI, faianță, gresie, reparații acoperiș. Telefon 277121. (11450)

Executăm: INSTALAȚII SANITARE, reparații, LUCRĂRI CONSTRUCȚII orice fel; prețuri accesibile. TRANSPORT MARFĂ 1,5 tone. Telefon 276419. (11122)

Execut urgent lucrări PARCHETARE, RAȘCHETARE, preț convenabil. Telefon 282370. (11532)

DIVERSE

DISCO LASER oferă avantajos SALĂ pentru: NUNȚI, BOTEZURI, CONFERINȚE, capacitate 300 locuri. Telefon 092 344 821. (1112)

În data de 10.05.2000, ora 12, la Judecătoria Arad, camera 104, se vinde la licitație publică imobilul din Arad, str. N. Oncu nr. 12, proprietatea debitorilor MILINCOVICI SAVA și ELENA, cu prețul de 114.300.000 lei. (11411)

SC „CONSTRUCTORUL ARAD" închiriază SPAȚII de PRODUCȚIE și DEPOZITARE. Vinde: mijloace fixe; spații comerciale la parterul blocului 330 (în suprafață de 94 mp); mozaic, praf marmură; spărtura pentru mozaic venețian; dale marmură pentru monumente; var pastă; nisip, balast. Informații la telefon 244803. (11444)

PRIMĂRIA FÎNTÎNELE organizează licitație prin oferte închise pentru întocmirea planului urbanistic general al comunei Fîntînele, în data de, 29.05.2000, ora 10, la sediul Primăriei Fîntînele. (11453)

SC „CERERIA RONCA INTRENAȚIONAL" SRL solicită aviz de mediu pentru activitatea de producție lumânări, producție capsule termocontractibile și locuințe de serviciu, la Fîntînele, extravilan. Eventualele contestații se depun la Agenția de Protecția Mediului, B-dul Dragalina nr. 16, Arad. (11466)

SC „M & C COM IMPEX" SRL cu sediul în Arad, str, Școalei nr. 5, bl. X.34/1, sc. A, et. III, ap. 12, dorește autorizație de mediu pentru activitatea de comerț cu ridicata a materialului lemnos și de construcție. Eventualele contestații se pot depune la Agenția de Protecție a Mediului, B-dul Dragalina nr. 16, Arad. (11483)

SC BUDAPESTA SRL cu sediul în comuna Vărăști, sat Dobreni, dorește să obțină autorizație de mediu la punctul de lucru în Arad, str. Voievod Moga nr. 16, pentru activitatea de achiziții materiale neferoase. Eventualele contestații se pot depune la Agenția de Protecția Mediului Arad, Bd. Dragalina nr. 16. (11533)

SC GENIX M.D. SRL dorește adeverință de mediu pentru spațiu din N. Grigorescu nr. 5, video aparate. Contestațiile se pot depune la Agenția de Protecția Mediului Arad, Bd. Dragalina nr. 16. (11538)

CABINET STOMATOLOGIC dr. BUNAI cu sediul în Arad, Bd. Revoluției nr. 83, doreștte autorizație de mediu pentru funcționare. Eventualele contestații se pot depune la Ageația de Protecția Mediului Arad, Bd. Dragalina nr. 16. (11540)

CITAȚII

Referitor la dosarul civil nr. 1107/2000, aflat pe rolul Judecătoriei Arad, cu termen la data de 10 mai 2000, sala 1, parter, ora 8, privind pe petenții Weidmann Nicolae și Weidmann Margareta, având ca obiect constatarea dreptului de proprietate în baza uzucapiunii a imobilului situat în Arad str. Badea Cârțan nr. 38, înscris în CF nr. 6520, Arad, proprietar tabular fiind Kovacs Iosif, în baza art. 130 al. 2, din DL 115/1938, vă facem cunoscut că terțele persoane interesate pot face opoziții în termen de o lună de la data publicării prezentei somații. (11400)

TURISM

NOU! MARI REDUCERI DE PREȚURI!

ATLASSIB

Călătorești cu autocarele noastre moderne, în EUROPA: GERMANIA, AUSTRIA, FRANȚA, ITALIA, SUEDIA (plecări zilnice), BELGIA, OLANDA, DANEMARCA, ANGLIA, FINLANDA, NORVEGIA, SPANIA, PORTUGALIA, UNGARIA, IUGOSLAVIA.

NOU! Reduceri suplimentare pentru: elevi, studenți, pensionari și grupuri. Bd. Revoluției nr. 35, telefon 251871, 252727; Autogară, telefon 270562. O poartă deschisă spre Europa! (c.)

SCHIMBURI

Schimb apartament 3 camere, zona Vlaicu, cu apartament 2 camere. Telefon 093.458.162. (11369)

Schimb apartament central, 2 camere mari, îmbunătățiri, cu apartament sau casă în Cluj Napoca sau în Timișoara. Telefon 251680 Arad, seara. (11271)

ÎNCHIRIERI

OFERIM spre închiriere SPAȚIU COMERCIAL 90 mp, bl. Z27. LICITAȚIA în 11 mai 2000, ora 10. Telefon 244590, 263557. (11517)

Închiriez apartament două camere, mobilat, Vlaicu, termen lung. Telefon 247633. (11380)

Închiriez (vând) spațiu comercial, 90 mp, semiamenajat, demisol, lângă Piața Pompierilor. Telefon 276777 și 094 786 334. (11280)

Dau în chirie Dacia papuc 5 locuri, cu șofer. Telefon 094.118.753. (11443)

Căutăm în chirie casă cu 4-5 camere, singur în curte, în zona Calea Aurel Vlaicu. Telefon 092.275.747. (f. 1420355)

Ofer spre închiriere apartament Vlaicu, 3 camere, frumos mobilat. Telefon 095.624.011. (11409)

Închiriem (oferim) spațiu comercial, central, 50 mp. Telefon 223126, orele 18-21. (11465)

Închiriez spațiu comercial, 65 mp, Calea Lipovei nr. 113. Telefon 092.921.103. (11467)

Închiriez apartament 2 camere, nemobilat, zona UTA. Telefon 231563. (11473)

Închiriez apartament 2 camere, central, Piața Română (Traian). Telefon 094.555.579. (11476)

Ofer spre închiriere apartament 2 camere. Telefon 212073. (11352)

Închiriem SPAȚII COMERCIALE pentru magazine, depozite, producție etc. Telefon 281060; 281036. (11091)

Închiriez apartament 4 camere, et. I, decomandat, modernizat, nemobilat, Micălaca zona 700, prefer firmă serioasă. Telefon 255269. (11172)

Închiriez apartament 2 camere, et. I, lângă Tribunal. Telefon 252120. (11274)

Închiriez, vând, apartament Samantha, 3 camere, garaj, parțial mobilat. Telefon 092 621 312, 276978. (11508)

Închiriez apartament 2 camere, nemobilat, Maiakovski, 120 DM/ lună. Telefon 241841. (11526)

Închiriez garsonieră cf. I, mobilată, zona Vlaicu, 100 DM. Telefon 287191. (11523)

Ofer spre închiriere apartament 2 camere, cf. I, zona Fortuna. Telefon 271097. (11535)

PIERDERI

Pierdut aviz expediție seria AR AAA nr. 2242051-2242100 aparținând P.F. COPO CHISINDIA nr. 38. Îl declar nul. (11492)

Pierdut legitimație eliberată de C.T.P pe numele Tiuge Romulus. O declar nulă. (11475)

Pierdut legitimație de acces eliberată de SC Moda SA pe numele Bota Alexandra. O declar nulă. (11360)

Pierdut carnet de student eliberat de Universitatea de Vest „Vasile Goldiș" Arad, pe numele Pop Vasile. Îl declar nul. (11495)

Pierdut carnet șomaj nr. 005108/8 eliberat de DMPS Arad, Filiala Ineu, pe numele Trana Viorel. Îl declar nul. (0373752)

Pierdut concediu medical pe luna aprilie cu nr. 5230541 eliberat de Secția Obstetrică și Ginecologie, str. Sebeșului, pe numele Macoveiciuc Georgeta. Îl declar nul. (11543)

Pierdut carnet student eliberat de Universitatea de Științe Agricole a Banatului Timișoara, pe numele Iovită Cristian Gheorghe. Îl declar nul. (11554)

† DECESE †

Cu adâncă durere în suflet anunțăm trecerea în neființă, după o lungă și grea suferință, a celui ce a fost soț, tată, socru și bunic,

DOBRA PETRU,

în vârstă de 70 ani. Înmormântarea va avea loc astăzi, 6 mai 2000, ora 14, la Cimitirul din Sântana. Vei rămâne veșnic în amintirea noastră! Soția Sabina, fiul Petre, nora Rodica și nepotul Radu.

Cu durere în suflet anunțăm trecerea în neființă, după o grea suferință a bunei noastre mamă, soție, soacră, soră, cumnată, bunică și străbunică,

SUCIU FLOARE,

în vârstă de 69 ani, din comuna Sintea Mare. Înmormântarea va avea loc în data de 7 mai 2000, la Cimitirul Ortodox din Sintea Mare. Dumnezeu s-o odihnească în pace! Familia îndoliată.

Cu adâncă durere anunțăm trecerea în neființă a celui care a fost

DORAN OCTAVIAN.

în vârstă de 64 ani, din Ineu. Înmormântarea va avea loc azi, 6 mai, ora 13.30 din Ineu, str. Cloșca nr. 2. Familia îndoliată.

† SERVICII FUNERARE †

NON STOP (la orice oră)

„RO-STYL COMPANY"

Firma noastră este PRODUCĂTOARE DE SICRIE, cu magazin în: ARAD, str. M. Eminescu nr. 4 (vizavi Cinema MUREȘUL), telefon 057-211929, 094.537.715. EFECTUĂM SERVICII: spălat, îmbrăcat, îmbălsămat și transport cu personal calificat. ASIGURĂM MINIM: 8 modele de SICRIE din LEMN MASIV (nu din PAL sau furnir); SICRIE CU MÂNERE și ȘURUB (nu se bat cuie), SICRIE LUX, 5 modele LENJERIE DECES (respete), LENJERIE DE LUX, cruci lemn și metal. ACCESORII: catafalc, steag, prosoape etc. INTERMEDIEM: fanfară, colaci, colivă etc. FIIND PRODU-CĂTORI, AVEȚI AVANTAJUL UNOR PREȚURI MINIME și POSIBILITATEA DE A PLĂTI ÎN RATE. Ofertă: sicriu stejar (cruce, respete) - 1.000.000 lei. (c.)

SC „NOSFERATU" SRL,

ARAD, str. Ghiba Birta nr. 26, telefon 270437; Non stop 094.554.874, NĂDLAC, str. 1 Decembrie, nr. 4, telefon 092.922.337.

NON - STOP
SERVICII FUNERARE
COMPLETE.

SICRIE, RESPETE, CRUCI (prețuri de producător). ACCESORII: prosoape, batiste, panglică neagră, baticuri, mânere, lumânări, catafalc, sfeșnice, steag de doliu. SERVICII: capelă, spălat, îmbălsămat, îmbrăcat, transport intern și internațional. Asigurăm colaci, colivă, coroane, jerbe, fotografii profesionale, fanfară, organizăm pomeni. OFERTA BRAD: sicriu brad, respete, cruce - 900.000 lei. Transportul sicriului la domiciliu este gratuit!!! (c. 44)

† CONDOLEANȚE †

Mulțumim celor care au fost alături de noi, la despărțirea de cel care a fost tată, socru, bunic,

PAUL ARIZAN.

Familia dr. Precup. (11509)

Suntem alături de colegul nostru Dan Drecin în greaua încercare pricinuită de decesul socrului. Sincere condoleanțe familiei îndoliate. Colectivul Vămii Arad.

Suntem alături de colegul nostru, cpt. DOBRA PETRU, la trecerea în neființă a tatălui drag și transmitem pe această cale sincere condoleanțe. Colegii de la Penitenciarul Arad.

Colectivul Serviciului Abonați din cadrul SC ARTERM SA sunt alături de colega lor, jr. RODICA DOBRA, în grelele momente pricinuite de decesul socrului

DOBRA PETRU.

Sincere condoleanțe! (11522)

DIRECȚIA RELAȚII EXTERNE și MASS MEDIA a CONSILIULUI JUDEȚEAN ARAD împătășește durerea colegei RODICA PERETEATCU în aceste momente grele ale pierderii tatălui drag,

VALERIU NEAGU.

(11528)

Mulțumim rudelor, cunoștințelor, cadrelor didactice de la Școala Coordonatoare Fântânele și în mod deosebit firmei PETRA pentru prezența lor la înmormântarea tatălui nostru,

MARIȘ SABIN.

Dumnezeu să-l odihnească! Familia îndoliată. (11539)

Colectivul PRIMĂRIEI ORAȘULUI CHIȘINEU CRIȘ este alături de colegul BRÂNDAȘ DĂNUȚ, în greaua încercare pricinuită de decesul mamei. Sincere condoleanțe familiei îndoliate. (0361421)

Suntem alături de colega noastră Rodica Pereteatcu în durerea pricinuită de pierderea tatălui,

VALERIU NEAGU

și transmitem sincerele noastre condoleanțe întregii familii. CONSILIUL JUDEȚEAN ARAD. (11543)

Cu inimile zdrobite de durere anunțăm trecerea în neființă a scumpei noastre mame,

SUCIU FLOARE,

din Sintea Mare. În veci nemângâiați, fiii: Ioan cu familia și Simion cu familia. Dumnezeu s-o ierte și s-o odihnească în pace! (11568)

† COMEMORĂRI †

Pe mama mea

IOLANDA RUSA

de 7 ani o plânge neîncetat fiica și familia. (11488)

Un gând pios și o lacrimă în amintirea celui care a fost iubitul nostru soț, tată și bunic

BEREȘ IOAN,

la împlinirea unui an de la deces. Dumnezeu să-l odihnească în pace! Familia. (11468)

Un gând pios, o floare și lacrimi, acum la 2 ani de când a plecat dintre noi

GHEORGHINA (GETA) HUIAN,

născută BORTĂ. Pentru noi nu ai murit/ Te-ai dus departe între stele/ Vei fi de-a pururi pomenită/ În plâns și-n rugăciune/ C-atât de mult noi te-am iubit/ Că nu se poate spune. Mami Elsa, fratele, surorile, nepoatele și cumnata. (11497)

Se împlinește un an de la decesul iubitului nostru tată,

SAVA ISPAS

și 12 ani de când mama noastră dragă,

SAVA ROZALIA

ne-a părăsit. Vor rămâne veșnic în amintirea copiilor lor. (11566)

● PRODUCE ȘI MONTEAZĂ UȘI ȘI FERESTRE DIN PVC ARMAT CU PROFILE TROCAL GERMANIA
● PRODUCE ȘI VINDE GEAM TERMOPAN
LUCRU NEMȚESC

SATLINE

SALON DE EXPOZIȚIE:
ARAD, PIAȚA MIHAI VITEAZU BL. M 7, PARTER
TEL./FAX. 057/25 14 61; 094 50 72 11

---

foto video enigma

tel: 057 251 459
057 272 655

apatate foto, filme, baterii, casete audio, video
albume, rame, cartele telefonice
reportaje grupuri scolare
developări - procesări

ROMÂNIA
CONSILIUL JUDEȚEAN ARAD
CABINET PREȘEDINTE

DISPOZIȚIA NR. 157

din 05.05.2000

privind convocarea Consiliului județean Arad

Președintele Consiliului județean Arad,
În temeiul prevederilor art. 65 alin. 2 din Legea nr. 69/1991 a administrației publice locale, republicată.

DISPUNE:

Articol unic. Consiliul județean Arad se convoacă în ședință în data de 10.05.2000, ora 15,00, cu următoarea

ORDINE DE ZI:

1. Proiect de hotărâre privind atribuirea denumirii unor străzi din municipiul Arad.
2. Proiect de hotărâre privind acordarea unui mandat reprezentanților în AGA la SC Construcții Rutiere SA pentru aprobarea unui credit.
3. Informare privind stadiul elaborării și avizării planului de amenajare a teritoriului județului Arad.
4. Diverse.

Președinte,
Dan Ivan
(1420382)

PERCEPȚIA FISCALĂ ȘI TREZORERIA PECICA

În temeiul art. 55 și art. 65 din O:G. 11/1996 privind executarea creanțelor bugetare, organizează licitație publică pentru vânzarea activului denumit „DEPOZIT CARBURANȚI", situat pe șoseaua Nădlacului, nr. 1528, proprietatea debitoarei S.C. AGROMEC S.A. PECICA.

Licitația va avea loc în data de 16 mai 2000 orele 10,00, la sediul Percepției fiscale Pecica.

Prețul de strigare este de 1.287.814.741 lei.

Condiții de participare:

OFERTĂ SCRISĂ ȘI TAXĂ DE PARTICIPARE de 10% din prețul de strigare. Acestea se vor depune la sediul Percepției până în ziua programată pentru ținerea licitației.

Informații la telefonul: 468768.

(1420383)

S. C. BELSIRIM S. A.

ANGAJEAZĂ

☐ 4 electricieni auto ☐ 4 frezori
Vechime minimă 5 ani. Salariu avantajos.
☐ 50 muncitori necalificați.

Informații telefon 284125; 275.576

(4469159)

S.C.A. SCÂNTEIA S.A.

cu sediul în comuna ȘIMAND, județul ARAD

Continuă licitația în fiecare zi de joi la ora 10,00, pentru următoarele:

- tractoare, combine, utilaje agricole diferite;
- strunguri, freză universală;
- piese de schimb.

(4469167)

S.C. BELSIRIM S.A.

Angajează:

▼ ȘEF COLOANĂ - 4
▼ IMPIEGAȚI MIȘCARE - 4
▼ 40 CONDUCĂTORI AUTO POSESORI AI PERMISULUI DE CONDUCERE CATEGORIA B, C, E.
- vechime minimă 5 ani

Informații telefon: 284125/ 275576.

(4469168)

HALĂ DE ÎNCHIRIAT

Oferim spre închiriere o HALĂ în suprafață totală de 4.000 m2 (pe două nivele), pretabilă la activități de producție sau depozitare, dotată cu toate utilitățile - curent, apă, încălzire, telefon, rampe de descărcare auto și CFR, lift etc, situată în ARAD, zonă comercială.

INFORMAȚII LA
TEL. 092 275278

S.C. PREFIN EST EUROPE S.R.L.

STR. 6 VÂNĂTORI, NR. 35/A - ARAD
ANGAJEAZĂ

CONTROLOR TEHNIC DE CALITATE (femeie)

pentru intern și pentru firmele colaboratoare din afara orașului și județului

Condiții:
- Experiență în domeniul confecții îmbrăcăminte
- Vârsta maximă - 35 ani
- Disponibilitate la program prelungit de lucru
- Cunoștințe de limbă italiană

Cei interesați se vor prezenta la sediul societății începând cu data apariției anunțului în ziar, de luni până vineri, între orele 7,00-15,30.

Salarizarea va fi atractivă, conform experienței de lucru.

REGIONALA CFR TIMIȘOARA

prin SECȚIA L.8 ARAD

ANUNȚĂ

Ca urmare a lucrărilor la linia CFR între stațiile ȘOFRONEA - CURTICI
ÎN ZIUA DE 10.05.2000 între orele 08 - 15
circulația rutieră pe D.J. 709 B care traversează calea ferată în orașul Curtici se deviază pe ruta ocolitoare drum agricol semnalizat.

(1420338)

HÂRTIE AMBALAJ

Vindem

HÂRTIE AMBALAJ

pentru împachetat produse alimentare și nealimentare

TELEFON:
094-853847

NU RATA ACEASTĂ OCAZIE!

discount-uri atractive

Preț nou 12.600 $

~~Preț vechi 13.800 $~~

Str. Ștefan cel Mare Nr. 2-4 Aradul Nou

DAEWOO „IATSA" ARAD
Dacia Service Aradul Nou
☎ 950

Discount la al II-lea autoturism cumpărat pentru posesorii de autoturisme DAEWOO

500 $ CIELO NUBIRA
1000 $ LEGANZA

(1420322)

BANCA ROMÂNĂ PENTRU DEZVOLTARE
Vă oferă carduri bancare în lei și USD pentru persoane fizice și juridice
Telefon: 253280

ADEVĂRUL
COTIDIAN INDEPENDENT ARAD
Anul XI, nr. 2994
Luni, 8 mai 2000 ● 20 pagini ● 2500 lei ● e-mail: adevarul@arad.ro

WEST BANK
ARAD, B-dul Revoluției nr. 88
TELEFON: 284.888 FAX: 285.202
Potrivit OUG nr. 219/1999 privind „Programul național pentru țărănime bazat pe cupoane atribuite gratuit în anul 2000" furnizorii care livrează bunuri și servicii potrivit Ordinului MAA nr. 10/2000 pot încasa contravaloarea acestora prin noi!

BRAT Publicație auditată în semestrul I 1998.
Tiraj mediu zilnic vândut: 35.948

CUIUL LUI BĂSESCU

Cantonat, în mod constant, în sondajele de opinie din ultimele luni, la limita între a fi sau a nu fi, Partidul Democrat se dă de ceasul morții pentru recâștigarea electoratului. În lipsa guralivului Adrian Severin, gata și astăzi să condamne preponderența hidrogenului în raport cu oxigenul din componența apei și - pe cale de consecință - să tragă un perdef primarilor vinovați de situație, ori a enigmaticului Victor Babiuc, figuri, până mai ieri, proeminente ale PD, amândoi foști miniștri în guvernele Ciorbea și/sau Radu Vasile, misia de a crea imagine pentru partid a rămas în seama lui Petre Roman, Radu Berceanu și, în primul rând, Băsescului. Acestui Ministru al Transporturilor, cunoscut în mod deosebit prin năstrușnicele teste la care i-a supus pe unii dintre subordonații săi, dar un om politic simpatic, cu priză la cetățean. Din cauză că Roman, în calitate de Ministru al Afacerilor Externe este mai mult plecat, iar Berceanu preferă să țină capul în nisip de când cu nebuloasa afacere Sunoil, războiul mediatic al Partidului Democrat a fost preluat de Băsescu.

Cel puțin aparent, marinarul șef este un om cumsecade, generos, gata să se facă util cetățeanului supus de administrație la vreo samavolnicie, dar devine adevărată fiară îndată ce se află față în față cu vreun adversar politic. Așa cum s-a întâmplat săptămâna trecută la emisiunea lui Marius Tucă de la Antena 1, când a avut o confruntare brutală cu Viorel Sălăgean, vicepreședinte al ApR. Convins că pierderea de imagine este pricinuită de Alianța pentru România, care fură din electoratul PD, Traian Băsescu a avut mai multe ieșiri pline de mânie, calificând ApR drept un caritas politic, iar pe Teodor Meleșcanu - un politician care crede că dacă are urechile lungi, îi poate păcăli pe alegători. Viorel Sălăgean nu s-a lăsat nici el mai prejos și l-a făcut păduche pe Băsescu.

ȘTEFAN TABUIA

(Continuare în pagina 4)

După 10 ani de tergiversări și de bătut apa în piuă

VÂNZAREA SPAȚIILOR COMERCIALE - UN LUCRU FĂCUT, ÎNSĂ, CA DE OBICEI, DOAR PE JUMĂTATE!

Convorbire cu dl. AUREL DAMIAN, directorul SC RECONS SA

Pag. 9

O NOUĂ GAFĂ MONUMENTALĂ A PREȘEDINTELUI CONSTANTINESCU

Cunoscutul analist politic Ion Cristoiu comentează în exclusivitate pentru cititorii ziarului „Adevărul" evenimentele săptămânii.

● Tunurile mediatice ale Cotrocenilor se îndreaptă împotriva PDSR-ului ● Desemnarea lui Traian Băsescu pentru Primăria Capitalei reprezintă o mișcare disperată a Partidului Democrat ● Dovedind o fantezie de copil preșcolar, președintele țării crede că securiștii au amânat Revoluția până-n decembrie, pentru a încasa banii pe exporturile de arme...

Pag. 7

TRICOUL ROȘU & TRAFT

SITUAȚIA DE LA BANCA INTERNAȚIONALĂ A RELIGIILOR

Pag. 4

B.C. ICIM ARAD „PREPARĂ" TITLUL DE CAMPIOANĂ NAȚIONALĂ

- *UTA nu a putut stopa un ARO în trombă*
- *În Divizia C, Universitatea și Telecom au fost performerele etapei*
- *Fostul utist Marius Plisca a marcat cinci goluri pentru divizionara D Motorul Astra*
- *„Arbema" a trecut de „Poli", la handbal masculin*
- *M. Hakkinen a câștigat Marele Premiu al Spaniei*

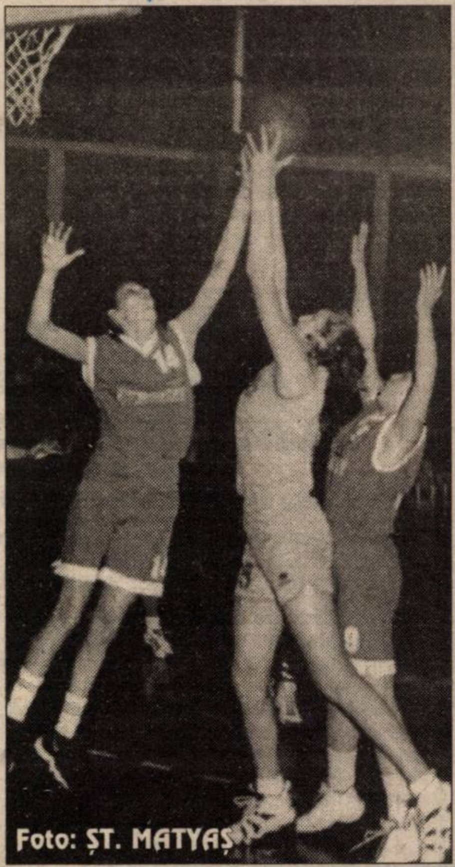

Foto: ȘT. MATYAȘ

Adevărul sportiv

Pag. 10-14

COMBINATUL CHIMIC
Vladimirescu, Arad
VINDE - pe bani și cupoane agricole:
■ îngrășăminte chimice: AZOTAT DE AMONIU, UREE, COMPLEXE etc.
■ pesticide: ONEZIN, SARE DMA, ACENIT (GUARDIAN), ICEDIN, OLTISAN, TREFLAN, SENCOR, PROMEDON, MOSPILAN, VICTENON, BRAVO, KASUMIN, CHAMPION etc.
■ sământă porumb: NSSK 420, ANDREEA 400, TURDA 200, NATACHA
Telefon: 057 / 514943.

votați CDR drumul e bun!

VOTAȚI ApR
Alegi bine Trăiești bine

PRIMARUL NOSTRU PNL VALENTIN PAUL NEAMȚ
PE TOATE LISTELE VOTĂM SĂGEATA!

Mercedes-Benz
AutoSchunn
Partener Autorizat Mercedes-Benz
Micălaca DN7 FN
Tel/Fax: 057/286680
057/281474
E-mail: office@auto-schunn.ro
Web: http://www.auto-schunn.ro

MOBIL VENEZIA
■ MOBILIER MODERN LA COMANDĂ
■ AMENAJĂRI SPAȚII COMERCIALE
■ MATERIALE IMPORT
■ CALITATE SUPERIOARĂ
STR. VIȘINULUI NR. 74
TEL: 057/224885
092/777361

● FERESTRE ȘI UȘI DIN ALUMINIU ȘI P.V.C.
STR. ROȘIORI 26 TEL/FAX: 289053
ALGLASS
● GEAM TERMOPAN ● FIRME ȘI RECLAME ● MOBILIER LA COMANDĂ
PIAȚA SPITALULUI BL. 1 D, TEL/FAX: 253868

CALENDAR

■ Astăzi, Soarele răsare la ora 6 și 16 de minute și apune la ora 20 și 27 minute.

■ Au trecut 128 de zile din acest an. Au mai rămas 238 de zile până în 2001.

■ **Praznicul zilei: Biserica Ortodoxă**: Sfântul Slăvit Apostol și Evanghelist Ioan; Cuviosul Arsenie cel Mare; **Biserica romano-catolică**: Fericitul Ieremia Valahul; Victor, Rachel și Ida; **Biserica greco-catolică**: Sfântul Profet Isaia; Sfântul Mucenic Cristofor.

A venit BARZA!

La Arad: **Grigore** Florna Viorica, **Ursu** Mirela Mihaela, **Graur** Manuel, **Cacuci** Adrian, **Dumbra** Emanuela, **Czibrik** Zoltan, **Nyari** Ana Maria, **Strâmbu** Ioana, **Strugariu** Marius Vasile, **Crăciun** Denis Gabriel, **Neag** Andrea Paula, **Matei** Alexandru Emanuel, **Gontar** Cornel, **Haneș** Teodora, **Oneț** Laurențiu, **Honea** Flavius Dănuț, **Ardelean** Sarah, **Bukva** Mihaela Agnesa, **Todea** Cosmin.

La Chișineu-Criș: **Novac** Simona.

La Lipova: **Urșachi** Alexandru, **Cucicea** Andrei.

La Sebiș: **Velea** Laura Diana.

HOROSCOP

Luni, 8 mai 2000

BERBECUL (21.03-20.04). Relația dvs. sentimentală se va îmbunătăți dacă veți accepta faptul că dorința partenerului de viață nu este chiar exagerată și că este în interesul amândurora.

TAURUL (21.04-20.05). Din punct de vedere financiar, nu aveți nici un motiv să vă faceți probleme. Aveți mai multă grijă de sănătatea dvs.

GEMENII (21.05-20.06). Veți avea ocazia să-i mărturisiți persoanei iubite întreaga dvs. afecțiune, dar nu folosiți cuvinte mari!

RACUL (21.06-22.07). La locul de muncă s-ar putea să vă certați cu unul dintre superiorii dvs. ierarhici și ar fi bine să fiți atent la ceea ce veți spune.

LEUL (23.07-22.08). Ar trebui să învățați că într-o relație de cuplu ambii parteneri trebuie să ofere dragoste, și nu doar unul dintre ei. Fiți mai atent cu persoana iubită, findcă se va simți neglijată.

MOCHETA
Arad, Piața Gării
Telefon 235221
Vinde și montează mochetă la prețuri cu o reducere de 10-20%

FECIOARA (23.08-22.09). Bugetul dvs. se va mări dacă vă veți implica mai mult în problemele profesionale.

BALANȚA (23.09-22.10). Nu mai fiți atât de suspicios cu partenerul dvs. de viață. Ar trebui să-i apreciați sinceritatea și loialitatea.

SCORPIONUL (23.10-21.11). S-ar putea să primiți o veste bună în legătură cu niște bani.

SĂGETĂTORUL (22.11-21.12). Nehotărârea de care dați dovadă, chiar și în relația de cuplu, vă poate crea necazuri. Fiți mai receptiv la dorințele persoanei iubite și mai deschis la discuții.

CAPRICORNUL (22.12-19.01). Dacă nu veți fi mai atent la investițiile pe care le veți face, bugetul dvs. se va diminua considerabil.

VĂRSĂTORUL (20.01-19.02). Încercați să fiți mai rezonabil(ă) și să-i cereți partenerului(ei) de viață doar lucruri pe care vi le poate oferi.

PEȘTII (20.02-20.03). La locul de muncă veți avea parte de satisfacții materiale. Dacă doriți cu tot dinadinsul să schimbați ceva în relația de cuplu, schimbați-vă atitudinea față de partener!

UTILITARE

▼ PIEȚE, TÂRGURI

Astăzi este zi de piață la Curtici, Nădlac, Bocsig, Gurahonț, Moneasa, Pilu, Vladimirescu. Tot astăzi se organizează târg săptămânal la Gurahonț și Bârzava.

Mâine, marți, este zi de piață la Sebiș, Almaș, Apateu, Semlac, Sântana, Șilindia, Vârfurile.

▼ FARMACIA DE SERVICIU

Farmaciile **„Sinapis"**, B-dul Revoluției, nr. 88, lângă Noul Stil, telefon 282369, **„Noua Farmacie"**, str. Andrei Șaguna, nr. 15, telefon 948 sunt de serviciu cu program non-stop.

Farmacia „Cristi Grup" din str. Cozia nr. 3 tel. 214444 este deschisă zilnic între orele 7-23.

▼ CABINET STOMATOLOGIC

Cabinet stomatologic privat, B-dul Revoluției nr. 62, telefon 256.665, deschis zilnic între orele 8,00-12,00 și 14,00-20,00.

▼ ÎNTRERUPERI DE CURENT

În municipiu: Luni: Pipoș, Vișinului, Voievod Moga, Iancu Jianu, Milcov, Ardealului, Porumbului, Grâului, Cehov, Egalității, Arcașilor, Cantemir, Toporaș, Petru Rareș, Slavici, Gelu, Pescarilor, Orient, Depoul SNCFR

Marți: Între orele 8-10 se repetă întreruperile din ziua precedentă. Str. Mierlei, I. B. Deleanu, Boemiei, Salontei, Ivrianu, Bradului, Răzvan, Vidra, Hortensiei (p), cartier Micălaca bl. 108, 148 până la 155, 255, 249, 250, 223-227, 251-254, pct. Termic 2M

În județ nu sunt programate întreruperi de curent.

METEO

Vremea va fi caldă și în general frumoasă. Cerul va fi variabil, temporar noros în cursul nopții. Vânt slab.

Temperaturi maxime: 25-29°C. **Temperaturi minime**: 8-12°C.

Meteorolog,
CARMEN ȘARGA

Au plecat dintre noi!

Bekesi Arcadie Francisc (1947), Todoran Grigore (1946), Bringer Nina (1934), Popa Florian (1936), Iagăr Mărioara (1927), Mihalcovici Maria (1940).

CINEMATOGRAFE

Dacia: Al 13-lea războinic (SUA); 9,30; 11; 14; 16; 18; 20

Mureșul: Lumea e prea mică(SUA): 10; 12,30; 15; 18

Arta: Blade (SUA) 15; 17; 19

Sala Mică: Școala sub teroare (SUA) 15,30; 18

Progresul: Mary cea cu vino'ncoa (SUA) 17

Aventură în doi (SUA) 17

Pentru cine vrea să câștige un ban cinstit

214 LOCURI DE MUNCĂ ȘI ZECI DE CURSURI DE CALIFICARE

Agenția Județeană de Ocupare și Formare Profesională (AJOFP) ne-a informat cu privire la situația locurilor de muncă vacante pentru săptămâna în curs:

Agent de asigurări 20; Agent vânzare 3; Barman 1; Brutar 2; Bucătar 1; Confecționer îmbrăcăminte 90; Confecționer textil 10; Consultant asigurări 25; Consultant financiar asigurări 10; Director vânzări 1; Dulgher 1; Încasator - vânzător 2; Lăcătuș montaj 2; Mecanic auto 2; Muncitor necalificat 2; Operator mase plastice 2; Ospătar 1; Patiser 2; Preparator pufuleți 5; Prestator (bobinaj) 20; Sudor electric 2; Sudori 5; Tinichigiu auto 2; Zidar 3.

Numărul total al locurilor de muncă a ajuns la 214, oferta venind din nu mai puțin de 24 de meserii.

Sub deviza „Noi te ajutăm să iei decizia corectă", AJOFP organizează și cursuri de calificare - perfecționare. Doritorii se pot califica în următoarele profesii: asistent maternal, bucătar, confecționer încălțăminte, dulgher, fiziochinetoterapeut, lucrător social, maseur, măcelar, tinichigiu auto, topograf, zidar și zugrav. În privința perfecționării se organizează cursuri de operator calculator, referent resurse umane, secretară, agent reclamă publicitară, broker mărfuri, casier, secretară prelucrare texte, funcționar economic și secretar administrativ.

Înscrierile se fac la sediul AJOFP - strada Ghe. Lazăr nr. 20, camera 108. Actele necesare sunt: certificatul de naștere și de căsătorie, acte de studii, adeverință medicală, buletin de identitate și carnet de șomer.

N. O.

Obor - piața chilipirurilor

MAI MULT SUTIENELE...

Ieri, în Obor, cele mai căutate articole au fost costumele de baie, mingile, pălăriile de soare etc.

Iată oferta: papuci de plajă 30-50.000 lei; sandale 100.000 lei; șepci - 25.000 lei; „body" fete - 150.000 lei; sutiene - 100.000 lei; compleuri sport „NIKE" - 120.000 lei; pălării soare - 50-80.000 lei; trening fâș - 180.000 lei; pantofi piele- 120-180.000 lei; adidași - 150.000 lei; genți voiaj - 80-200.000 lei; bețe pescuit 80-200.000 lei; discuri - 25.000 lei; casete audio -20-30.000 lei; C.D.-uri - 60-100.000 lei; cameră video CANON - 320 DM; blue-jeans „CARS" - 150.000 lei; poșete - 80-200.000 lei; șosete - 12-15.000 lei; costume bărbați 250-400.000 lei.

A. IOSIF

Piața auto - Hipodrom

SEZONUL MAȘINILOR DECAPOTABILE

Duminică, în piața din Calea Aurel Vlaicu, au avut succes mai degrabă autoturismele „tari" cu prețuri pe măsură. Aceasta se datorează și „samsarilor" din Timișoara, Oradea, și alte orașe vestice, care găsesc la Arad mașini puternice la prețuri bune.

TAXA DE ACCES: pietoni - 2000 lei; moto-velo- 5000 lei; mașini - 15.000 lei;

OFERTA: Opel Astra (1993) - 7900 DM; Opel Rekord Karavan (86) - 5300 DM; Opel Vectra (92) - 8800 DM; VW Golf III TD (95) - 14300 DM; VW Passat (81) - 1800 DM; Renault Chamade (91) - 8700 DM; Renault Megane (98) - 25000 DM; Lancia Thema (80) - 5300 DM; Renault 18 (80) - 2300 DM; BMW 315 (84) - 2500 DM; BMW 520 i (80) - 2200 DM; Mercedes C 180 Sport (96) - 26800 DM; Mercedes 200 D (79) - 2800 DM; Mercedes 220 CDI (99) - 44000 DM; Espero (95) - 10800 DM; Audi 80 TD (86) - 7000 DM; Pontiac Firebird (88) - 7300 DM; Dacia 1310 (88) - 2100 DM; Dacia 1310 (93) - 3500 DM; Dacia Nova (95) - 5700 DM.

A. IOSIF

Se extinde rețeaua de apă

Referitor la articolul „Se extinde rețeaua de apă" din data de 3.05.a.c., apărut în paginile ziarului nostru, primarul comunei Sintea Mare, Gheorghe Bibe, a precizat: „Societatea Comera execută la ora actuală extinderea de rețea de apă în Sintea Mare (nu în Țipari și Adea - n.n.) pe o lungime de 4,2 km, din care 1 km este finalizat. Diferența de 3,2 km se va executa în perioada imediat următoare. Rețeaua de apă va fi introdusă în Adea și Țipari pe o lungime de 5,8 km, în valoare de 5,4 miliarde lei. În data de 8.05.2000 va avea loc adjudecarea acestei lucrări."

Echipa de serviciu
IOAN TULEU - *secretar de redacție.*
Bianca Felea, Adela Homorâceanu, Ramona Vidulescu - *tehnoredactare computerizată.*
Doina Jurcă, Aurica Telcian - *corectură.*

ALIANȚA ANTI SUICID
O MÂNĂ DE AJUTOR
LINIA VIEȚII
057/214214
între orele 20,00-08,00
Vă ascultă, vă înțelege și vă ajută

Prețul aurului!

Banca Națională: Pentru gramul de aur de 24 K, prețul cu ridicata - 179.547 lei, iar prețul de achiziție - 161.591 lei. Prețuri valabile la sfârșitul săptămânii.

Piața neagră - Aur 14 K: cumpărare - 80.000 lei/g, vânzare - 100.000 lei/g. **Aur 18 K**: cumpărare - 100.000 lei/g, vânzare - 130.000 lei/g.

ADEVĂRUL
COTIDIAN INDEPENDENT ARAD
Editor: S.C. ADEVĂRUL S.R.L. Arad
COD FISCAL R 1681938 ● COD SICOMEX 19.604 ● CERTIFICAT J 02/1886 / 31X1991 ● COD SIRUES 020956601 ● ISSN 1220-7489

Redacția și administrația: 2900 Arad, Bd. Revoluției nr. 81. Telefoane: SECRETARIAT - 281802, fax 280655, 280625; ADMINISTRAȚIE - CONTABILITATE - 281797; MICA PUBLICITATE - 210775; MAREA PUBLICITATE - 280904; CLUBUL PRESEI - 280989.

Consiliul de administrație: președinte - **DOREL ZĂVOIANU**, telefon 281802, 280625; vicepreședinte - **MIRCEA DORGOȘAN**, telefon 281802, 210776; **membri: DOREL BARBU**, telefon 281797; **NICU COJOCARU**, telefon 280904; **MIRCEA CONTRAȘ**, telefon 281802, 280854.

Colegiul de redacție: MIRCEA CONTRAȘ (redactor-șef); **MARCEL CANCIU** (șef secție foto), telefon **281701; ALEXANDRU CHEBELEU** (șef secție sport), telefon **281701; NICU COJOCARU** (șef secție publicitate) telefon/fax: **280904; AUREL DARIE** (secretar general de redacție), telefon **281802, 280854; VASILE FILIP** (șef secție cultură-învățământ), telefon **281855; 280003; SORIN GHILEA** (șef secție tineret) telefon **281855, 280003; IOAN IERCAN** (șef secție politică), telefon **280943; DORU SAVA** (șef secție social-economic), telefon **281738; ȘTEFAN TABUIA** (șef secție actualități), telefon **281855; 280003; DOREL ZĂVOIANU** (președinte al Consiliului de administrație), telefon **281802, 280625.**

Tiparul executat la S.C. MEDIAGRAF S.A. ARAD, str. Feleacului F.N., telefon 250902, fax 250920

„Adevărul" poate fi citit și pe Internet la adresa http://adevarul.arad.ro

CURSUL VALUTAR*

* VALORI ÎNREGISTRATE LA SFÂRȘITUL SĂPTĂMÂNII

Denumirea valutei	BNR	BCR		BRD		Banca Transilvania		Banca Agricolă		BIR		Bursa neagră	
		C	V	C	V	C	V	C	V	C	V	C	V
Dolar	20152	20050	20200	20010	20210	19800	20210	20030	20270	20080	20500	19950	20150
Marca germană	9224	8989	9334	9080	9263	9050	9300	9070	9240	9120	9600	9350	9400

Începutul e greu

„MARŞUL FEMEILOR" - UN DEMERS TIMID

Sâmbătă, la ora 11, în Piața M. Eminescu s-a dat startul la Marșul Femeilor, organizat de Asociația Națională a femeilor cu diplomă universitară, filiala Arad (ANFDU) și Clubul femeilor din Artă, Profesii și Afaceri, la invitația Federației Femeilor din Quebec, Canada. A fost prima acțiune de acest gen organizată în Arad. Mitingul avea ca obiective lupta împotriva șomajului, a abuzurilor de orice fel împotriva femeii, a șanselor egale, a ridicării poziției femeii în perioada alegerilor în funcții politice, pentru a-și exprima atitudinea față de viața socială, economică și culturală a României. Cu toate că multe femei se identifică măcar cu unul dintre obiectivele de mai sus, răspunsul societății civile la această acțiune a lăsat de dorit. Absenteismul a fost vizibil. Convingerea că acest gen de manifestări nu au o finalitate și/sau lipsa unei educații în acest sens au fost cauzele pentru care în Piața Eminescu au fost prezente nu mai mult de 40 de femei. D-na Felicia Mirc, președinta ANFDU, a justificat absenteismul prin „lipsa unui exercițiu al democrației. În general, societatea civilă nu reușește să se implice în România în nici un fel de acțiuni."

Chiar dacă evenimentul nu a avut impactul scontat, sarea și piperul au fost presărate de revoluționarul Nicu Ieran. Omniprezent la marșuri și mitinguri de orice gen, Ieran s-a alăturat acțiunii pentru că „femeia face parte din viața oamenilor și un bărbat fără o femeie nu există"...

„Marșul Femeilor" a fost un început. Și orice început e greu. Se pare că nu va fi tocmai ușor până când femeile vor ajunge la conștiința propriilor interese.

TEODORA MATICA

Foto: ONORIU FELEA

Mâine Veteranii de război vor fi înaintați în grad

Mâine, începând de la ora 10,00, în Piața Avram Iancu din Arad, va avea loc ceremonialul de înaintare în grad a veteranilor de război din orașul nostru.

Conform Ordinului Ministerului Apărării Naționale se înaintează la gradul următor toți veteranii de război până la gradul de locotenent-colonel inclusiv.

Asemenea manifestări se vor desfășura mâine în toate orașele județului Arad.

C.T.

Manifestări dedicate Zilei Independenței României

Prefectura județului Arad, Consiliul Județean Arad și Primăria Municipiului Arad, vă invită să participați marți, 9 mai, ora 10,00, la manifestările dedicate „Zilei Independenței României" la monumentul „Ostașului Român" din Piața Avram Iancu. Manifestările vor avea următorul program: * slujba religioasă * citirea ordinelor de avansare a veteranilor * depuneri de coroane * defilarea gărzii de onoare.

A început distribuirea carnetelor de asigurați

Recent, a început și în județul nostru distribuirea primelor carnete pentru asigurați. La Casa de Asigurări din Arad au sosit 98.000 carnete personalizate - pentru pensionari și copii - și peste 400.000, pentru restul populației.

De la CAS, carnetele de asigurați sunt repartizate medicilor de familie, care le vor distribui pacienților înscriși pe liste.

C. T.

Doar 15 la sută dintre arădeni s-au grăbit să-și schimbe buletinele

Preschimbarea buletinelor de identitate în cărți de identitate în orașul nostru se află în mare întârziere, acest proces fiind prevăzut a fi finalizat până în 2002. Până acum, într-o perioadă de 1 an de zile, după cum ne-a informat cpt. **Nicodin Borteș**, șef birou evidența populației de la I.P.J., doar 15 la sută dintre arădeni au obținut noi cărți de identitate.

Întârzierea a fost generată de faptul că, deși legea a apărut în 1997, în Arad, în lipsa aparaturii, primele carnete au fost distribuite abia doi ani mai târziu.

C. T.

- La Căprioara -

25 de noi locuri de muncă

Localitatea Căprioara, aparținătoare comunei Săvârșin, este cunoscută pentru exploatările sale de marmură. Firma româno-olandeză „Roneder" SRL a optat pentru Căprioara, unde lucrează deja la organizarea șantierului de exploatare, în vederea construirii unui atelier de prelucrare a marmurei în obiecte ornamentale pentru curte, destinate exportului. Pentru început, aici vor fi angajate 25 de persoane, care se vor califica la locul de muncă.

T. M.

Pe o rază de 40 km

UN SINGUR SERVICIU DE AMBULANȚĂ

Serviciul de ambulanță de pe lângă Spitalul Orășenesc Ineu se folosește de zece mașini. Care nu sunt chiar noi și moderne. Dar cu ele încearcă să asigure urgențele din oraș și din satele învecinate. Pentru că, pe o rază de 40 km, aceasta este singura modalitate de a acorda asistență la domiciliu sau de a-i transporta pe bolnavi la spital.

„Eu sunt primul și singurul medic al acestui Serviciu. Asigurăm urgențele pentru câteva zeci de mii de oameni, în special pentru cei care locuiesc la sat", spune Horia Stoica, șeful serviciului de ambulanță Ineu.

A. BUGARIU

ÎN CURÂND, CIMITIRUL DIN SEBIȘ VA AVEA CAPELĂ

Cimitirul din Sebiș nu are o capelă unde să fie privegheați morții până la înmormântare. Fiecare familie îl ține în casă, unde preotul vine și slujește.

Din acest motiv, zilele următoare se va începe construcția unei capele care să aibă toate utilitățile necesare. „Execuția va începe în prima decadă a lunii mai. Clădirea va fi dotată cu toate cele necesare, astfel încât cei care nu au posibilitatea sau nu vor să-și țină mortul în casă, pot să-l ducă la capelă. Investiția este estimată la aproximativ 400 de milioane lei," spune Marius Tomșa, viceprimarul orașului Sebiș

În ceea ce privește modalitatea de obținere a banilor, aceeași sursă a precizat că ei vor proveni din bugetul local.

A. BUGARIU

Drumurile din Bata și Bulci au fost pietruite

Pe drumurile din localitățile Bata și Bulci au fost împrăștiate 125 rabe de piatră, a 16 tone fiecare.

Primarul Ioan Popa a precizat că piatra provine din balastiera comunei. „Nu ne-a costat aproape nimic, plătind doar transportul. Pietrișul a fost descărcat pe mijlocul străzii, iar localnicii l-au nivelat."

Drumurile care vor beneficia de aceeași „tratație" sunt cele din localitățile Țela și Bacăul de Mijloc.

M. MICAN

Luncșoara - urmări ale inundațiilor

Dl. **Cristea Ioan,** consilier la Primăria comunei Hălmăgel, locuiește în satul Luncșoara de jos, nr. 51.

Dânsul ne-a sesizat că 176 familii nu dispun de mijloace de transport (autobuz). **„Drumul pietruit Hălmăgel-Luncșoara este impracticabil, fiind rupt în urma inundațiilor. De la cătunul Văsdoci până la km 7 se circulă cu mare greutate - mașina sau autobuzul se înclină gata să se răstoarne. De aici până în Luncșoara de Sus sunt încă 4 km de drum complet distrus. Copiii fac această distanță zilnic, spre școală."**

Dl. **Cristea** a propus primarului com. Hălmăgel, în ședință extraordinară, deschiderea drumului cu un buldozer. **„Primarul, însă, a început reparațiile prin îndiguirea văii uitând că vital pentru oameni, acum, e transportul"**, a conchis el.

A. IOSIF

Primarul din Sântana ACUZAT DE MANIPULARE ELECTORALĂ A AJUTOARELOR

Baranyai Klara, domiciliată pe strada Aradului nr. 53, aduce în sesizarea către redacția noastră, acuzații la adresa primarului comunei Sântana, Constantin Ciurel:

„a avut buna voință să distribuie niște ajutoare pentru săraci (...), acei săraci care îl vor vota din nou".

„am asistat la o scenă foarte jenantă, când Doroț Ioan zis Mișu Turbatu a ajuns la stadionul de fotbal și a zis «m-am eliberat din pușcărie, vreau și eu un pachet, că sunt sărac»; primarul a chemat imediat poliția din Sântana să-l aresteze pentru niște zdrențe."

Referitor la aceste acuzații, primarul C-tin Ciurel a ținut să-și precizeze punctul de vedere:

„Ajutoarele au fost împărțite oamenilor săraci, îndeosebi țigani, înscriși pe liste întocmite chiar de liderii lor. Acest Doroț Ioan, fost pușcăriaș, s-a autoservit din camion, deși nu era pe listă. Poliția, prezentă la acțiunea de pe stadion, nu a putut liniști spiritele. Cât o privește pe doamna Baranyai, aceasta e binecunoscută în lumea afacerilor necurate (inclusiv călăuză pentru transfugii asiatici).

A. IOSIF

Banca Internațională a Religiilor - preluată de grupul britanic de investiții Jaquila

Banca Internațională a Religiilor a semnat, duminică, cu grupul britanic de investiții Jaquila, acordul prin care firma străină va deține 60% din capitalul social al băncii, majorat la 500 de miliarde de lei, finanțare menită să îmbunătățească situația BIR.

Referitor la retragerile de depozite cu care BIR s-a confruntat în ultimele două săptămîni, președintele băncii, Ion Popescu, a afirmat că acestea au totalizat 700 de miliarde de lei și sunt urmarea unor zvonuri privind situația băncii. "Problemele pe care le are BIR le au toate băncile românești", a spus Popescu, care a precizat că nu s-a pus problema supravegherii plăților de către BNR și că economiile populației aflate la BIR sînt în siguranță.

În prezent, BIR are un capital social de 200 de miliarde de lei. Grupul Jaquila va depune, luni, la Banca Națională a României, documentele necesare obținerii acordului asupra tranzacției.

"Grupul va aduce în cîteva zile la BIR active în valoare de 142 milioane dolari și intenționază ca, pe viitor, să introducă noi produse financiare, din domeniul investițiilor bancare private, al managementului fondurilor și activelor și al finanțărilor de proiecte de investiții și activități comerciale", a declarat Michael Harrington, director în Jaquila și viitor director executiv al băncii.

Președintele BIR consideră că această infuzie de capital va duce la consolidarea băncii și va urca BIR în topul băncilor private. Din portofoliul de credite al BIR, 14,5% sînt credite restante iar în litigiu sînt 9,7%. Banca are disponibilități de 2.600 de miliarde de lei, plasamente în credite de 1.400 miliarde lei și credite curente de 950 de miliarde de lei.

8 Mai, Ziua Mondială a Crucii Roșii

Povestea înființării Societății de Cruce Roșie începe în anul 1859, în mica localitate Solferino din nordul Italiei, unde se dădeau lupte armate între trupele franceze, piemonteze și austriece. După încheierea lor, pe câmpul de luptă zăceau peste 40.000 de trupuri inerte și vlăguite de putere și sânge. Henry Durant, un elvețian de 31 de ani, martor al bătăliei, este zguduit de ceea ce vede și cheamă în ajutor femeile din satele vecine, împreună cu care acordă răniților primul ajutor, indiferent din ce tabără proveneau. Orașul Geneva primește cu mult interes ideea lui Durant și din inițiativa avocatului Gustave Moyner, președintele societății geneveze de utilitate publică, ia ființă în septembrie 1863 „Comitetul din Geneva pentru ajutorarea militarilor răniți", viitorul Comitet Internațional al Crucii Roșii. În august 1984 guvernul elvețian convoacă o conferință internațională cu participarea a 11 țări, care adoptă prima Convenție de la Geneva. Conform articolului 7 al acestei convenții, semnul distinctiv sub care va acționa personalul acestei societăți va fi „o cruce roșie pe câmpul alb", emblema reprezentând inversarea culorilor drapelului elvețian, ca un omagiu pentru Henry Durant.

România aderă în 30.11.1875 la „Convenția pentru ameliorarea soartei militarilor răniți din armatele în campanie", iar în 4.07.1876 ia ființă Societatea de Cruce Roșie din România, care își adoptă primul statut, societate care are scopul de a da prin toate mijloacele posibile ajutorul cuvenit militarilor răniți și bolnavi în război.

Filiala județeană de Cruce Roșie Arad, împreună cu cele 7 subfiliale orășenești și a voluntarilor din detașamente de intervenție, surori de Cruce Roșie își desfășoară activitatea pe baza liniilor directoare ale Campaniei Millennium-Puterea Umanității, strategia anilor 2000-2010. În cadrul programului de pregătire în caz de dezastre, în luna aprilie 2000 filiala Arad împreună cu Consiliul Național au dat ajutoare în valoare de 152.000.000 lei, constând din alimente în zonele calamitate de inundații. De asemenea, cu sprijinul filialelor de Cruce Roșie din județele Dolj, Dâmbovița, Corp Diplomatic București s-au împărțit bunuri materiale (haine, mobilier, materiale de construcții) sinistraților din Hămlagiu și Sebiș. În cadrul acțiunilor de educație sanitară pentru tineret, în luna mai se va desfășura concursul „Sanitarii pricepuți" echipa ocupantă a locului I la licee pe județ urmând a ne reprezenta la faza națională.

Un nou săptămânal de publicitate și informații

Sâmbătă dimineață, la terasa Party-Club din incinta ștrandului arădean a avut loc o conferință de presă prilejuită de apropiata apariție a „Buletinului de Arad", un nou săptămânal de publicitate și informații. Din prezentarea făcută de dr. Dorin Begher și Lajos Notaros, directorul și respectiv redactorul-șef ai viitoarei publicații, am reținut că revista va apărea în 32 de pagini (din care două treimi vor fi rezervate publicității) în condiții grafice de calitate, iar prețul de vânzare va fi de 6000 de lei. Așadar, peisajul și așa divers al presei arădene se mai îmbogățește cu o publicație. În urăm un colegial bun venit.

Ordonanța privind acordarea plăților compensatorii va fi abrogată

Secretarul de stat în Ministerul Muncii și Protecției Sociale (MMPS), Norica Nicolai, a declarat, vineri, la Piatra Neamț, că, în cel mai scurt timp, Ordonanța 98/1999, care reglementează condițiile de acordare a plăților compensatorii, va fi abrogată, întrucît se dorește schimbarea modului de abordare a problemei protecției sociale, încercîndu-se să se pună capăt modului păgubos în care a fost practicată pînă acum, oamenii concediați primind bani mulți pentru a nu munci, transmite corespondentul NEDIAFAX.

Ea a precizat că, în aceeași idee, se va reduce și perioada acordării ajutorului de șomaj și a alocației de sprijin pentru absolvenți. Programele de restructurare aprobate pînă la data apariției acestor noi reglementări vor rămînâ valabile, iar plățile se vor achita dintr-un fond special, a precizat Nicolai.Secretarul de stat în MMPS a spus că această decizie a fost luată după ce s-a constatat că practica plăților compensatorii nu a avut nici un rezultat benefic, dar a consumat sume mari de bani de la buget.

LOTO 6/49
Tragerea din 7 mai

30 37 33 34 29 16

NOROC

7 6 7 9 4 0 4

CUIUL LUI BĂSESCU

(Urmare din pagina 1)

Lucruri cunoscute de cei care urmăresc presa, așa că nu mai insist asupra a ceea ce a văzut o țară întreagă: un Băsescu agresiv, un politician incapabil să se autocontroleze și să-și cenzureze gesturile și vorbele. Grosolan, primitiv, gata să pună mâna pe ciocanul pentru controlul saboților pentru a-și termina adversarul. Vreau, în schimb, să mă opresc puțin asupra unui moment al întâlnirii în care Băsescu a cerut interlocutorului să-i arate lui un singur cui măcar, bătut de fruntașii ApR. Sigur, Sălăgean n-a scăpat ocazia de a-l face purtător de mentalitate proletară, politruc întârziat, convins că numai ciocănarii clasei muncitoare merită să fie prețuiți de societate. Un incult incapabil să priceapă că un om de cultură poate avea o contribuție superioară unui bătător de cuie la progresul țării. Sălăgean nu i-a spus lui Băsescu, probabil din lipsă de timp, că numai un bolșevic convins poate pune un preț mai mare pe giganții industriali cu picioare de lut ai epocii de aur, decât pe creația literară a unui Marin Preda, Augustin Buzura ori Nichita Stănescu. Un asemenea dispreț față de cultură, față de intelectualitate și, de ce nu? față de diplomați, numai înaintașul său, Ceaușescu mai nutrea. Dar pe ascuns, niciodată pe față. Dacă este atât de încrezător în misiunea istorică a bătătorilor de cuie, de ce nu s-a înscris Băsescu la vreun partid al muncitorilor și țăranilor? Este unul la Arad, așa îl și cheamă PMȚ, dar are trecere la electorat, cam așa cum are acceleratul d-lui ministru pedist prin gara Urlați. Băsescu - om politic european, emancipat, democrat convins și alte cele, să fim serioși! Cât de valoros este cu adevărat Băsescu, lumea se va putea convinge nu peste mult timp, cu ocazia campaniei electorale în care s-a angajat pentru fotoliul de primar general. Susținătorii săi pretind că va câștiga din primul tur, eu cred că nu va intra în finală. Iar dacă bucureștenii îl preferă pe buldozerul Băsescu (Vadim îi zice matroz chior), atunci spele-se cu dumnealui pe cap! Căci, după cum se comportă și după cum vorbește, Băsescu e mai degrabă om cu... cui la cap, decât cu scaun, cum e zicala din popor.

LUNI, 8 MAI 2000

TVR 1

12,00 Surprize, surprize - rel.
14,00 Jurnal
14,15 TVR Craiova
15,00 Pro Patria
16,00 Emisiune în limba maghiară
17,30 Studioul electoral
18,30 Agenția de plasare
19,00 Corect
19,10 Avanpremieră Știri
19,15 Sunset Beach - s.
20,00 Jurnal * Meteo * Sport
20,55 Iartă-mă! O provocare pentru toți cei care s-au certat cu o persoană dragă și acum vor să se împace
21,55 Cu ochii'n 4
22,35 Jurnalul Academiei Cațavencu
22,50 Cazuri ciudate - s.
23,40 Jurnal de noapte
23,55 Marele Jazz

TVR 2

12,00 Tip-top, mini-top - rel.
12,45 Din folclorul popoarelor
13,00 Desene animate
13,30 Rapsozii satelor - rel.
13,45 Antologia jocului - rel.
14,00 Toți, împreună
14,45 Știri
14,50 Desene animate
15,15 Care pe care, o nouă provocare!
16,00 Trupa DP 2
17,00 Se întâmplă acum!
17,30 Femeia misterioasă - s.
18,25 Veni, video, vici!
18,45 Telejurnal TVR 2
19,15 Știri bancare
19,20 Virtuozi ai instrumentelor populare
19,35 Punct și de la capăt
21,10 E dreptul tău!
21,40 Afaceri la cheie
22,00 Sport Plus
0,30 TVM. Mesager

PRO TV

7,00 Bună dimineața, Pro TV e al tău!
10,00 Nemuritorul - s.
10,50 Tânăr și neliniștit - rel.
11,40 Jake și grăsanul - s.
12,30 Ginerele cu bucluc - comedie, Noua Zeelandă/SUA, 1990
14,15 Sânge și vin - f., rel.
16,00 Tânăr și neliniștit - s.
16,50 Sens unic
17,00 Știrile PRO TV
17,30 Viața bate filmul - talk show
18,20 Dădaca - s.
18,50 Chestiunea zilei pe scurt
19,00 Știrile PRO TV
19,50 Chestiunea zilei pe scurt
20,00 Capcană pentru asasin - dramă, SUA, 1993
21,55 Știrile PRO TV
22,00 Chestiunea zilei
23,30 Știrile PRO TV
23,50 Fotbal - Rezumat Divizia A
1,00 Jake și grăsanul - rel.
1,45 Dădaca - s.
2,15 Știrile PRO TV
2,30 Ginerele cu bucluc - f. rel.
4,00 Viața bate filmul - rel.
5,00 Babylon 5 - s.
6,00 Miracolul tinereții - s.

TV ACASĂ

10,00 Căsuța poveștilor - rel.
10,30 Doctorul casei - rel.
11,00 Dragoste și putere - rel.
11,30 Ia-mă acasă! - rel.
12,00 Columbo - Mare grijă la mutilare - f., rel.
13,15 Guadalupe - s.
14,45 Antonella - s.
15,45 Copilul adus de mare - s.
16,30 Dragoste și putere - s.
17,00 Căsuța poveștilor
17,10 Acasă la români - muzică populară
17,15 Acasă la bunica - rețete culinare
17,30 Maria Isabel - s.
18,30 Știrile de Acasă
19,05 Sânge din sângele meu - s.
20,00 90-60-90 Fotomodele - s.
21,00 Femeia vieții mele - s.
22,00 Mâna - f. SUA, 1981
0,00 Închiderea programului

ANTENA 1

7,00 Observator
7,55 Aerobic Show
8,00 Dimineața devreme
10,00 Știri
10,10 Rămășițele gloriei - dramă, SUA, 1986
12,00 Creatorul de stele - ep. 1
13,00 Știri
13,15 Pericol iminent - s.
14,00 Camila - s.
15,00 Scandalul - s.
16,00 Suflet rebel - s.
17,00 Știri
17,25 Intrigi în Paradis - s.
19,00 Observator
19,45 Ultimul pod de pe Rin - acțiune, SUA, 1969, cu George Segal
22,00 Observator
22,30 Marius Tucă Show
1,00 Navarro - s.
2,30 Scandalul - rel.
3,15 Suflet rebel - rel.
4,00 Intrigi în Paradis - rel.
5,30 Trei destine - s.

PRIMA TV

7,00 Milagros - rel.
8,00 Taifas
12,55 Clip Art
13,00 Milagros - s.
14,00 Obiectiv
15,00 Viper - rel.
16,00 Justiție militară - rel.
16,55 Clip Art
17,00 Viper - s.
18,00 Focus
18,30 Impact
19,00 Cronica cârcotașului
19,10 Justiție militară - s.
20,00 Reposedata - comedie, SUA, 1990, cu Linda Blair
21,50 Cronica cârcotașului
23,00 Detectivi de elită - s.
23,55 Clip Art
0,00 Focus - rel.
0,30 Impact - rel.

TELE 7 ABC

7,00 Știri
7,10 Bună dimineața, România
9,00 Forța destinului - rel.
10,00 Știri
10,30 Cutia muzicală - rel.
11,00 Senzațional - rel.
12,00 Club ABC - rel.
12,30 Ora unu a venit - rel.
15,00 Știri
15,30 Post Meridian
17,00 Dați vina pe Corina
18.00 Primul pas
18,50 Pronosport
19,00 Documentar
20,00 Telejurnal
20,35 Economic ABC
20,50 Gura lumii
21,00 Senzațional cu Dan Diaconescu
22,00 Ofsaid
0,00 Știri
0,10 Ofsaid - continuare
1,00 Ora unu a venit - rel.
1,10 Concert
1,45 Telejurnal - rel.
2,30 Economic ABC - rel.
2,50 Gura lumii - rel.
3,00 Primul pas - rel.

TV ARAD

7,00 Observator
7,55 Aerobic show
8,00 Știri TVA
8,30 Muzică populară
8,55 Anunțuri
9,00 Dimineața devreme
10,00 Știri
10,10 Rămășițele gloriei - dramă, SUA, 1986
12,00 Creatorul de stele - s.
13,00 Știrile amiezii
13,15 Pericol iminent - s.
14,00 Camilla - s.
15,00 Scandalul - s.
16,00 Suflet rebel - s.
17,00 Știri
17,25 Divertisment
17,50 Anunțuri
18,00 Învățământ Deschis la Distanță
18,30 Știri TVA
19,00 Observator
19,45 Ultimul pod de pe Rin - acțiune, SUA,1969
22,00 Știri TVA
În continuare program identic cu cel al Antenei 1

TV INTERSAT

9,00 Deschiderea programului
9,15 Revista presei
9,45 Muzică
9,50 Dulce ispită - s.
10,30 Desene animate
11,00 Retrospectiva știrilor săptămânii - rel.
11,30 Mistere, farmece și miracole
12,00 Film
13,30 Marea junglă - s.
14,00 Lumea adâncurilor - rel.
14,15 Neon Rider - s.
15,00 Intersat Sport Show - rel.
16,00 Desene animate
16,30 Album de familie - film, prima parte
18,00 Săptămâna sportivă arădeană
18,30 Haideți să ne jucăm
18,45 Știri * Meto *Sport * Vocea străzii
19,30 Aligatorul
20,30 Farmacia de serviciu - s.
21,00 Imunitate diplomatică - film
22,30 Film
0,00 Știri
0,30 Erotica
1,30 Închiderea programului

HBO

10,00 Squanto: Povestea unui războinic - aventuri, SUA, 1997
11,45 Ochiul divin - dramă, SUA, 1997
13,15 La pescuit - comedie, SUA, 1997
14,45 O zi minunată - dragoste, SUA, 1996
16,30 Ziua Recunoștinței - dramă, SUA, 1997
18,00 Cinema Cinema Cinema
18,30 Glorie și onoare - aventuri, SUA, 1997
20,00 Războiul nasturilor - aventuri, SUA, 1994
21,30 Totul despre sex - s.
22,00 Aniversarea - dramă, SUA, 1996
23,30 Cântec de leagăn - thriller, SUA, 1998
1,00 Școala de Zombie - horror, SUA, 1988

ATOMIC TV

7,00 Selector
10,00 Reactor - rel.
10,30 Hai Hui - rel.
11,15 Atomix cu Oana - rel.
14,00 Interactiv
15,30 Proaspete și Fierbinți - hit-uri ale momentului
15,55 Reactor - știrile zilei
16,00 Romanian Top 100 cu Oana - rel.
18,00 Selector
19,00 Atomix cu Ina
21,55 Reactor - știrile zilei
22,00 Selector
22,30 File de poveste - rel.
23,00 Aria 52
0,00 Insomnia

RADIO ARAD & RADIO CONTACT (99,1 MHZ)

5,00 - 8,00 Lupta cu somnul; 8,00 - 10,00 BUNĂ DIMINEAȚA, ARAD!; 10,00-12,00 Tovarășii mei - realizatori Bogdan Popescu Șarpe, Marius Furdui, Ionuț Pohrib; 12,00-14,00 Pulsul zilei - realizator Gabriela Gavrilescu; 14,00-15,00 Radio magazin - Deutsche Welle; 15,00-17,00 Contact FM; 17,00-18,00 Pentru dvs., doamnă! - realizator Codruța Belean; 18,00-19,00 Fresh - realizator Radu Mustăfa; 19,00-19,30 Bună seara, Arad! - realizatori Gabriela Gavrilescu, Sorin Pușcuță; 19,30-20,00 Viața spirituală; 20,00-20,15 Fanta Fiesta - realizatori Raluca Moianu și Adrian Popescu; 20,15-22,00 - Seară de seară (dedicații muzicale); 22,00-24,00 Contact FM; 24,00-01,00 România-Bosnia via satelit - realizator Roxana Niculescu Costei

RADIO PRO FM (92,1 MHz)

0,00 - 2,00 ZONA LIBERĂ cu DJ Vasile; **2,00 - 5,00 MUZICĂ**; **5,00 - 5,30 BULETIN DE ȘTIRI** la fiecare sfert de oră; **5,30 - 8,00 PRO FM PÂNĂ LA UNU** - cu Nono Semen și Laura Călăceanu; **8,00 - 10,00 PRO FM PÂNĂ LA UNU** - cu Cătălin Lăpușcă; **10,00 - 13,00 PRO FM PÂNĂ LA UNU** - cu Mihai Dobrovolschi; **13,00 - 14,00 13-14 CU ANDREI** - cu Andrei Gheorghe; **14,00 - 17,00 POFTIM PRO FM** - cu Cristian Pavel; **17,00 - 19,00 ARBEMA PREMIUM MUSIC** - cu Cătălin Lăpușcă; **19,00 - 22,00 ASCULTAȚI MUZICĂ!** - cu Andi Moisescu; **22,00 - 23,00 SPORT SHOW** - cu Ovidiu Ioanițoaia; **23,00 - 1,00 RONDUL DE NOAPTE** - cu Răzvan Exarhu

RADIO TIMIȘOARA

6,00 Ceasurile dimineții; 8,00 Muzică populară cu dedicații; 9,00 Cânt din suflet; 10,00 De zece ori România; 11,00 Gramofon; 12,00 Miez de zi la polul vest; 13,00 Emisiune în lb. germană; 14,00 Emisiune în lb. maghiară; 15,00 Emisiune în lb. sârbă; 16,00 Radio-cocktail; 18,00 Actualitatea radio; 18,10 Trasee turistice; 19,00 Radiojurnal; 19,15 Civica; 20,05 Călătorie în lumea poveștilor; 20,15 Conexiuni rock; 21,00 Curierul de seară. Știri: 6,00; 7,55; 11,00; 12,55; 17,00; 18,00; 20,00; 21,00.

RADIO SEBIȘ

6,00 - 8,00 Detașamentul de trezire
8,00 - 9,00 Cântă-mi lăutare - muzică populară
9,00 - 10,00 Alo, tu alegi!
10,00 - 12,00 Cafeaua de zece
12,00 - 13,00 La porțile dorului - muzică populară
13,00 - 14,00 FM-ul de prânz
14,00 - 15,00 Poesis
15,00 - 16,00 Astăzi te sărbătorim - muzică populară și dedicații muzicale
16,00 - 18,00 După patru
18,00 - 19,00 Telefonul cu butoane
19,00 - 20,00 La mulți ani! - dedicații muzicale
20,00 - 22,30 Pas montan
20,30 - 21,00 Secretele vieții
21,00 - 23,00 Fotbal Club 21 - talk-show
23,00 - 24,00 Ascultă și tu!
0,00 - 2,00 92,1 Insomnii

ApR

MAI MULTĂ ADMINISTRAȚIE, MAI PUȚINĂ POLITICĂ!

DE CE ApR?

Răspunde IOAN BIRIȘ - președinte ApR Arad

Pentru că noi putem și vrem să facem un alt fel de politică. Oamenii pe care îi propunem sunt profesioniști adevărați, care înțeleg să se pună la dispoziția cetățeanului, să lucreze pentru el și comunitate. E momentul să facem mai multă administrație și mai puțină politică pentru că de 10 ani încoace politicienii au uitat cel mai important element: Omul.

De aceea ApR Arad vă propune pe listele pentru Consiliul Local Municipal și Consiliul Județean Arad echipe de profesioniști care Știu, Pot și Vor.

CONSILIUL LOCAL MUNICIPAL

1. Roman Mircea - dir. gen. Sanevit
2. Borza Rodica - avocat
3. Popescu Gavril - director S.C. Aramis S. A.
4. Tabuia Ștefan - ziarist
5. Tuduce Marius - întreprinzător particular
6. Măinescu Ioan - întreprinzător particular
7. Horga Teodor - director S.C. Aris S. A.
8. Gurtavenco Mărioara - medic primar
9. Onea Dorel - întreprinzător particular
10. Bundaș Corina - funcționar
11. Balaș Valentina - secretar științific Univ. „A.Vlaicu"
12. Turda Ioan - director „Construcții" S.A.
13. Damian Grațian - medic
14. Ghergariu Dănuț - maistru
15. Crețiu Iosif - patron
16. Săcui Mircea - inginer
17. Schill Gheorghe - grafician
18. Bizău Gheorghe - inginer
19. Codreanu Sorina - medic primar
20. Hrimiuc Minodora - medic specialist
21. Martin Antoniu - profesor
22. Mihuța Aurelian - medic
23. Costea Gheorghe - notar public
24. Grec Gheorghe - tehnician principal
25. Vlădilă Nicolae - sociolog
26. Lasc Mihai - maistru chimist
27. Dudi Pera - economist
28. Farcaș Marian - economist
29. Jude Aurel - subinginer
30. Toban Ioana - medic stomatolog
31. Chiș Emil - jurist

CONSILIUL JUDEȚEAN

1. Chiper Gheorghe - inginer
2. Muntoiu Dumitru - inginer
3. Chisăliță Constantin - pastor
4. Herlo Rodica - director Pro Libris
5. Pădureanu Corneliu - inspector școlar
6. Țolea Adrian - inginer
7. Popescu Șerban - ziarist
8. Oprea Corneliu - inginer
9. Gârbovan Gheorghe - jurist
10. Bolojan Dumitru - inginer
11. Șerb Iulius - inginer (Gurahonț)
12. Bogdan Elisaveta - profesor (Săvârșin)
13. Brînzan Carmen - inginer (Moneasa)
14. Amzulescu Marius - economist
15. Redac Teodor - lector univ. Universitatea „Aurel Vlaicu"
16. Dragoș Florian conomist
17. Lopățiță Dan - inginer (Ghioroc)
18. Stoica Horea - medic
19. Alda Ioan - medic (Sebiș)
20. Duvlea Gheorghe nginer (Chișineu Criș)
21. Demșoreanu Florin - director (Zimandu Nou)
22. Baul Teodor - asistent veterinar (Sebiș)
23. Moisă Nicolae - medic (Felnac)
24. Hada Ana - asistent medical (Pâncota)
25. Aciocârlănoaei Vasile - medic veterinar
26. Sabin Iustinian - inginer
27. Tipei Pavel nginer
28. Miu Maria - inginer (Sântana)
29. Cătană Vasile - inginer
30. Schmidt Aurica - medic
31. Moț Moise - matematician
32. Lazea Dorel - analist programator
33. Tomodan Viorica - profesor (Pâncota)
34. Morcan Ioan - silvicultor (Hălmagiu)
35. Roman Silvia - tehnician (Nădlac)
36. Dobre Mihai - economist (Ineu)
37. Tomșe Lenuța - inginer (Chereluș)
38. Stana Ioan - contabil (Șepreuș)
39. Ciochină Delia - inginer (Vladimirescu)
40. Havași Sergiu - economist (Ineu)
41. Roman Gheorghe - inginer (Vârfurile)
42. Czernak Alexandru - medic veterinar
43. Faur Mihai - inginer (Beliu)

VOTAȚI ALIANȚA pentru ROMÂNIA

AM CURAJUL SĂ VIN DIN NOU ÎN FAȚA ARĂDENILOR

DE CE CANDIDEZ DIN NOU?

Pentru că cei care ar trebui să fie în slujba semenilor s-au îndepărtat de ei.

Pentru că, având experiența unui mandat, știu mai bine decât alții ce trebuie făcut în Primărie.

Pentru că nu sunt de acord cu felul în care este risipit banul public.

Pentru că banii strânși din taxe și impozite, adică banii Dumneavoastră, sunt irosiți pe salarii umflate, vizite fără rost, și obiecte de lux.

Pentru că în Primărie nu se lucrează eficient.

Pentru că am primit încurajări din partea multor arădeni.

Pentru că m-am implicat, am protestat, am luat poziții prin toate mijloacele legale și decente pe care le-am considerat oportune și eficiente ori de câte ori a fost nevoie.

Pentru că vreau să pun din nou Primăria în slujba cetățeanului.

Pentru că fiind arădean, vreau un Arad civilizat și modern spre mândria noastră și încântarea celor care ne vizitează orașul.

Pentru că nu i-am mințit pe arădeni, de aceea am curajul să vin în fața lor.

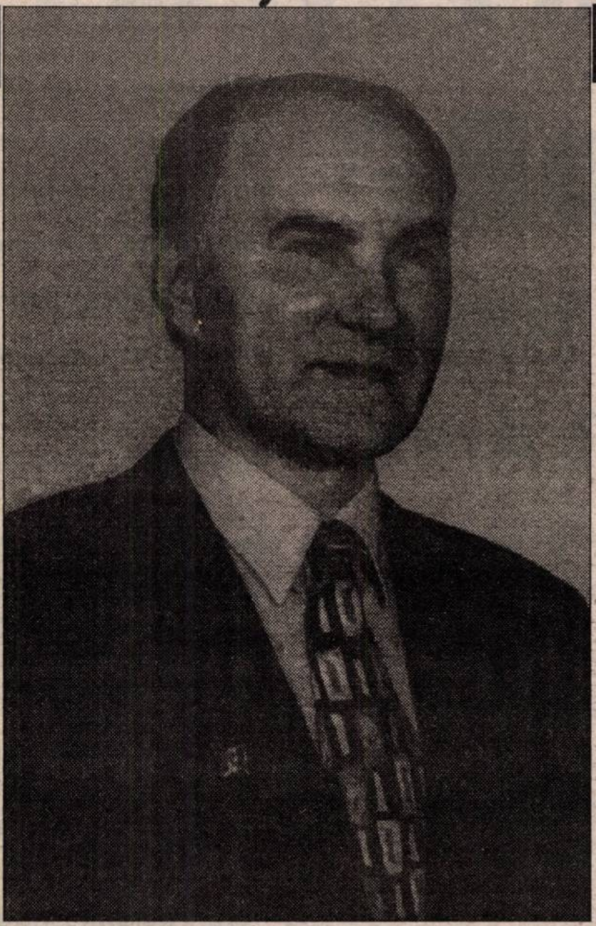

PE CE MĂ BAZEZ?

Pe faptul că, într-o perioadă grea de început, ca primar de opoziție, cu bani de 10 ori mai puțini, cu un personal al Primăriei de 3 ori mai mic am realizat multe pentru Arad și arădeni din care amintesc doar:

Cantina de ajutor social;

Căminul social pentru tinerii proveniți din orfelinate;

Modernizarea piețelor Aradului;

Amenajarea Pieței Gării;

Drumurile municipale;

Introducerea de apă, canalizare, gaz în municipiu;

Iluminatul orașului și al Falezei Mureșului;

Drumul de centură al Aradului;

Centrele de zi pentru bătrâni și altele.

M-AM IMPLICAT ÎN VIAȚA SPIRITUALĂ A ARADULUI PRIN:

Recondiționarea și amplasarea în Parcul „Eminescu" a CRUCII MARTIRILOR;

CREAREA TUTUROR CONDIȚIILOR care au depins de municipalitate, în vederea ACREDITĂRII UNIVERSITĂȚILOR „VASILE GOLDIȘ" și „AUREL VLAICU" Arad, în ceea ce privește asigurarea unor spații de învățământ, a terenurilor pentru campusul universitar și asigurarea de locuințe pentru profesorii care predau la aceste universități și care s-au stabilit în municipiul Arad, venind din marile centre universitare.

CONSOLIDAREA BUNELOR RELAȚII INTERETNICE ȘI A CELOR DINTRE CULTELE RELIGIOASE.

O CONTRIBUȚIE ÎNSEMNATĂ LA RIDICAREA CATEDRALEI ORTODOXE, prin plata efectivă a unor importante lucrări, neperceperea unor taxe în valoare de sute de milioane lei, mobilizarea și colectarea de fonduri bănești.

Cu aceste argumente și cu votul dumneavoastră,

Voi încuraja și sprijini prin decizii clare și imediate orice inițiativă cinstită care poate aduce prosperitate orașului și implicit Dumneavoastră.

Voi reduce procedurile necesare obținerii aprobărilor, autorizațiilor, astfel încât Dvs. să nu vă mai pierdeți timpul umblând din ușă în ușă.

Acolo unde se va putea, aprobările *se vor da pe loc.*

Voi fi alături de arădenii din CARTIERELE Aradului.

Voi cere Consiliului Local ca TAXELE LOCALE să fie micșorate pentru a-i despovăra pe cetățeni.

Ca ordinator principal de credite voi stopa cheltuielile inutile.

Voi cere o transparență totală în ceea ce privește cheltuirea banilor publici și voi da socoteală de fiecare leu, mai ales datorită situației financiare în care ne aflăm.

Voi urmări îndeaproape calitatea lucrărilor făcute, ca banii publici să nu fie risipiți pe lucrări făcute de mântuială.

Ca primar al tuturor locuitorilor Aradului voi face tot ceea ce îmi stă în puteri ca în orașul nostru să domnească, așa cum este firesc, armonia.

Voi colabora cu toți - consilieri, instituții - punând pe primul plan binele și interesul orașului.

Voi lupta pentru instaurarea unui climat de ORDINE.

Am plecat din Primărie cu fruntea sus și am curajul să revin pentru că atunci când ești curat, ai putere.

CRISTIAN MOISESCU

PPDR

O NOUĂ GAFĂ MONUMENTALĂ A PREŞEDINTELUI CONSTANTINESCU

– Domnule Ion Cristoiu, subiectul la modă este spălarea banilor româneşti în Franţa... Poate că aşa intrăm şi noi în lumea bună a Europei...

– Este foarte greu să dibuim de pe acum ceea ce se află în spatele acestei afaceri, deoarece datele problemei se modifică de pe o zi pe alta. M-a uimit însă declaraţia lui Mircea Criste, conform căreia solicitarea părţii române pentru o comisie rogatorie „s-ar fi pierdut pe drum"... Nu-mi imaginez cum s-ar putea pierde pe drum o astfel de solicitare care, potrivit Convenţiei de la Geneva, ar trebui să treacă inclusiv pe la Ministerul de Externe. Pe de altă parte, oficialii francezi evită şi ei demersul diplomatic, venind direct în România... Cred că este vorba despre o nouă bombă mediatică ce fâsâie în genul „Firul roşu", de fapt o îndreptare a tunurilor cofroceniste împotriva PDSR-ului.

– Este doar o supoziţie, sau există argumente în acest sens?

– Există şi argumente. În primul rând Andrei Costea este şi astăzi mandatatul preşedintelui Constantinescu în ceea ce priveşte difuzarea albumului despre România. În al doilea rând, potrivit articolelor din presa franceză, Costea este anchetat pentru acuzaţia de spălare de bani. Altfel spus, banii se spală din afaceri cu droguri sau cu arme şi nicidecum cei proveniţi dintr-un sărman album promoţional... În acest caz putem vorbi doar despre o simplă deturnare de fonduri - cu care n-ar avea nici o treabă partea franceză - şi nu cu o operaţie de spălare a „banilor murdari". Însă, repet, este dificil să ne exprimăm fără a cunoaşte exact datele problemei.

– Un alt eveniment ţine de nominalizarea lui Traian Băsescu pentru funcţia de primar-general al Capitalei.

– Aici cred că este vorba despre o încercare disperată a PD-ului de a câştiga voturi şi de a-şi corecta poziţia în sondaje. Această nominalizare va dinamiza campania electorală şi va face mult mai dificilă intrarea candidaţilor de până acum în turul al doilea de scrutin. Cei afectaţi sunt Cătălin Chiriţă (CDR) şi Georghe Pădure (PNL). Totuşi, nominalizarea lui Traian Băsescu presupune şi un efect politic major, deoarece în această perioadă cel mai eficient ministru democrat iese din schema guvernamentală. Vom vedea cu ce consecinţe pentru PD...

– Ce ar mai fi de spus?

– Doar noua gafă monumentală pe care a făcut-o preşedintele Constantinescu în emisiunea de vineri, de pe TVR, emisiune care încalcă grosolan echidistanţa de care trebuie să dea dovadă postul naţional de televiziune în timpul campaniei electorale. Una peste alta, preşedintele Constantinescu a declarat că securiştii au întârziat Revoluţia din România, deplasând-o din ianuarie 1989 şi până în decembrie, pentru ca să-şi poată încasa banii din exportul de arme. Este o fantezie de copil de grădiniţă, absolut penibilă, pe care n-ar face-o nici măcar un analfabet într-ale politicii...

DORU SINACI

Arădenii trebuie să-şi cunoască candidaţii

CINE ESTE OVIDIU MARIAN ?

este născut în Arad şi are 38 de ani

2 copii: Aelita, 16 ani; Andrei, 10 ani

este creştin ortodox

a absolvit:
- Liceul "Ioan Slavici" Arad, 1981
- Facultatea de Construcţii, Secţia de Drumuri şi Poduri, 1987

specializări:
- Open University Business School-CODECS
  - "Management Competitiv"
  - "Management Financiar"
  - "Marketing"
- Universitatea Aurel Vlaicu Arad
  - "Management organizaţional"

experienţă în gospodărirea oraşului:
- Primăria Municipiului Arad:
  - inspector specialitate 1994
  - şef serviciu 1995
  - şef birou control prognoze 1996
  - director tehnic 1997
- Gospodărirea Comunală Arad SA
  - director general 1998-2000

Ovidiu **MARIAN** primar

Cu forţă şi pricepere la drum !

CDR

VOTAŢI CANDIDAŢII PDSR!

PDSR

BLAJOVICI PETRE,
candidat de consilier municipal

„ÎMPREUNĂ, PENTRU ARAD!"

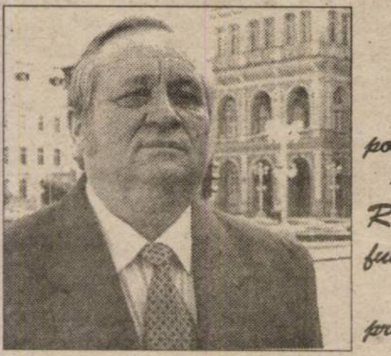

◆ *Născut la 18 XI 1941 în ARAD*
◆ *Căsătorit, are trei copii*
◆ *Studii: liceul, Şcoala tehnică postliceală; Şcoala tehnică de maiştri*
◆ *Din 1972 lucrează la „FERONERIA" SA, unde a ocupat mai multe funcţii, fiind unul dintre oamenii de bază.*
◆ *A contribuit la privatizarea întreprinderii* ◆ *Actualmente este lider sindical.*

CE VA REALIZA, ÎMPREUNĂ CU ARĂDENII?
- Stoparea declinului economic al municipiului şi relansarea economică
- Programe moderne de ridicare a gradului de urbanizare a municipiului şi creştere a nivelului de trai
- Înlăturarea haosului şi birocraţiei din administraţia publică locală, pentru respectarea şi apărarea drepturilor cetăţenilor

CE DOREŞTE PENTRU CARTIERUL MICALACA?
- Sprijinirea construcţiei bisericii din Parcul Soarelui
- Un nou cimitir
- Introducerea canalizării pe toate străzile
- Repararea drumurilor
- Legătura cu Zona III prin trei subtraversări
- Şcoli, grădiniţe, dispensare

ARĂDENI, ÎMPREUNĂ CU BLAJOVICI PETRE, VEŢI CÂŞTIGA!

Un primar pentru prosperitatea Ineului

LIVIU SÂRB

◆ ***Liviu Sârb s-a născut la Ineu, în anul 1946. După terminarea studiilor a lucrat la I. J. G. C. L. Ineu - Arad. Datorită capacităţilor morale şi profesionale a fost promovat, rând pe rând, şef de lucrări, şef de lot, apoi şef de şantier.***
◆ ***Obţine locul I pe ţară în activitatea de prestări-construcţii.***
◆ ***În 1976 este ales preşedinte la „CRIŞUL" INEU, reuşind să tripleze activitatea economică a societăţii.***
◆ ***În 1984 este ales viceprimar al oraşului şi, imediat după Revoluţie, este desemnat cu o largă majoritate în funcţia de director la „COMIXT".***
◆ ***Din 1992 şi până în 1996 este PRIMARUL INEULUI, funcţie în care se remarcă prin promovarea unor investiţii majore:***
◆ ***Spitalul Ineu***
◆ ***Drum şi pod DN-79A***
◆ ***Canalizare menajeră***
◆ ***20 de kilometri de reţea de apă***
◆ ***Modernizarea bulevardului***
◆ ***Introducerea gazului în oraş (proiect şi aprobare guvernamentală)***

ÎMPREUNĂ CU CETĂŢENII ŞI CONSILIUL LOCAL ÎŞI PROPUNE
- Transformarea oraşului în Municipiu
- Finalizarea urgentă a lucrărilor începute şi neterminate
- Uzină de apă şi reţele de apă-canal pe toate străzile
- Modernizarea străzilor şi a reţelelor din infrastructură care nu corespund
- Modernizarea iluminatului public
- Eliberarea tuturor titlurilor de proprietate şi sprijinirea nemijlocită a poducătorilor agricoli
- Stimularea agenţilor economici pentru reluarea producţiei tradiţionale a Ineului (mobilă, confecţii metalice, artizanat)
- Dezvoltarea reţelei comerciale de en gros şi cu amănuntul
- Promovarea investiţiei sală de sport, dotarea casei de cultură, a clubului tineretului, pentru evitarea exodului tinerilor peste graniţă
- Începerea urgentă a introducerii gazului metan în oraş

DE CE VA REUŞI? PENTRU CĂ A DOVEDIT CĂ ESTE UN OM PRICEPUT ŞI GOSPODAR ŞI VA AVEA SPRIJINUL CETĂŢENILOR ŞI AL VIITORULUI PARTID DE GUVERNĂMÂNT.

PDSR

AI ÎNCREDERE ÎN ZÂMBETUL UNUI COPIL ... EL ÎȚI ARATĂ VIITORUL
PDSR
2000
VOTAT
DOREL POPA
PRIMAR AL ARADULUI

După 10 ani de tergiversări și de bătut apa în piuă

VÂNZAREA SPAȚIILOR COMERCIALE - UN LUCRU FĂCUT, ÎNSĂ, CA DE OBICEI, DOAR PE JUMĂTATE!

Convorbire cu dl. AUREL DAMIAN, directorul SC RECONS SA

– Domnule director, numeroși arădeni vor să afle când se va rezolva, totuși, mult așteptata problemă a vânzării grădinilor date în chirie?

– Mai întâi o observație: date în chirie e un fel de a spune, deoarece în prezent societatea noastră are de încasat peste 1 miliard de lei chirii de pe aceste grădini...

– De acord, dar nu credeți că o vină pentru situația aceasta o poartă și chiria exagerat de mare stabilită pentru metru patrat de către Consiliul Local, fapt care a dus ca pentru o grădină obișnuită de câțiva ari să plătești o chirie de câteva sute de mii de lei, o sumă pe care n-o scoți de pe pământul acela nici în ruptul capului!

– Asta cam așa e, dar știți vorba cu unde-i lege...

– Știu, dar aceasta nu scuză lipsa totală de realism cu care au fost stabilite chiriile pentru grădini. Dar, continuați-vă ideea.

– Ce vroiam să spun mai departe este că la următoarea ședință a Consiliului Local, unul dintre punctele propuse pentru ordinea de zi este tocmai vânzarea către actualii chiriași a grădinilor...

– Și a curților?

– Evident. Aceasta ar fi vestea bună. Din păcate, însă, există și una rea și anume prețul estimativ cam piperat al metrului patrat de teren.

– Că doar n-o fi câteva sute de mii!

– Ba chiar așa și o să vă explic de ce. Prețul este calculat în baza Legii 112/1995, lege care încearcă să-i despăgubească cât mai onorabil pe foștii proprietari, în cazul când aceștia nu-și pot recupera proprietatea, respectiv fosta casă și terenul aferent. Ei, bine, aplicându-se același sistem și la vânzarea grădinilor date în chirie, se ajunge la o situație absurdă: ca un metru patrat de grădină - sau de curte! - să coste 200.000 și chiar 300.000 de lei!

– Altfel zis, o grădină de 300 de metri patrați se va „ridica" la 90 de milioane de lei! Când și cum poți „scoate" o asemenea investiție uriașă, cultivând mărar și morcovi?! Ca să nu mai vorbim și de faptul că nu știu câți arădeni care au în chirie grădini își pot permite 70, 80 sau 90 de milioane de lei pentru a cumpăra grădina?!

– Sau curtea...

– Sau curtea, care și ea ajunge la 30-40 de milioane de lei. Ca și când ar fi pavată cu aur!

– O să discutăm acest aspect în ședința Consiliului Local, unde sperăm să-i găsim o rezolvare.

– Tot într-o ședință a Consiliului Local, în ultima de fapt, s-a hotărât - după 10 ani de amânări! - și rezolvarea unei alte chestiuni despre care ziarul nostru a scris nu o dată, și anume, cea a vânzării spațiilor comerciale către cei care le dețin în acest moment în chirie.

– Într-adevăr este o hotărâre îndelung așteptată, ea prevăzând câteva lucruri pe care cred că este bine să le subliniem. Astfel: 1. Spațiile comerciale se transmit cu plată persoanelor fizice sau juridice care le folosesc în prezent în baza unor contracte de închiriere, la solicitarea acestora. 2. Spațiile comerciale se vor vinde prin negociere directă. 3. Cei care doresc să cumpere spațiul comercial ce-l dețin în chirie trebuie să depună o cerere în acest sens la Primăria municipiului Arad, în termen de 30 de zile de la data adoptării hotărârii de care vorbim. 4. Prețul de vânzare va avea ca punct de pornire valoarea respectivului spațiu, stabilită printr-un raport de evaluare întocmit de către o persoană fizică sau juridică abilitată. 5. Valoarea investițiilor efectuate se va putea deduce din preț doar dacă investițiile cu pricina au fost efectuate cu acordul proprietarului și dacă ele au fost executate pe baza unor autorizații de construire în condițiile legii.

– Cum se va achita contravaloarea spațiului? În câte rate?

– Hotărârea spune că prețul negociat se va achita integral în ziua încheierii contractului.

– Ce prostie! Păi cine are sute de milioane de lei să achite pe loc costul spațiului?! Încă o dată acest lucru arată cât de rupți de realitate sunt consilierii noștri, care cred că oamenii de afaceri dorm cu capul pe saci de bani!

– Și eu am crezut și am sperat că, precum în situații similare, se va aplica sistemul plății în rate...

– În fine. O ultimă întrebare: toți chiriașii pot cumpăra spațiile comerciale în care își desfășoară în prezent activitatea?

– Din nefericire, nu, ci doar aceia care au depus cereri pentru cumpărarea spațiului în baza HG 906/1996. Adică, în perioada cât a „funcționat" HG 906: respectiv din 7 octombrie 1996 și până în 12 august 1997, când HG 906 a fost abrogată prin cunoscuta Ordonanță nr. 454.

– Se putea să facem noi un lucru ca lumea, până la capăt?!

MIRCEA DORGOȘAN

Arterm va trece la debranșări

De la Arterm aflăm că pe lista de debranșări figurează 59 de asociații de locatari și 106 case. Aproape toți rău-platnicii au fost acționați în judecată. Pe aceeași listă sunt trecuți și 107 agenți economici, dintre care sunt acționați în judecată 95.

Incinerator în aer liber

Sâmbătă seara, persoane necunoscute au dat foc (din nou!) rampei de gunoi de pe strada Câmpul Liniștii din Arad. Fumul s-a simțit până în zona gării.

Au ars gunoaiele de pe aproximativ 200 de metri pătrați.

Intervenind cu o autospecială, pompierii militari, au localizat și stins incendiul care, prin fumul emanat, a pus pe jar mii de arădeni.

Fondul Național de Investiții
Valoarea la zi a UF: 101.525 lei
Creșterea față de 01.01.2000: 43,80 %
Creșterea față de săptămâna precedentă: 1,83%
Activ net: 3.484.652.016.825 lei
Numărul de UF în circulație: 34.323.093
Depuneri la Agențiile FNI-FNA din incinta Casei de Cultură a Sindicatelor Arad, str. Lacului nr. 8 bis, tel. 270237.
FONDUL NAȚIONAL DE INVESTIȚII

FONDUL NAȚIONAL DE ACUMULARE
Data lansării: 3 februarie 1999
Valoarea la zi a Unității de Fond: 30.375 lei
Numărul de UF în circulație: 4.033.094
Activ net: 122.505.230.250 lei
Creșterea față de săptămâna precedentă: 1,28%
Creșterea față de 01.01.2000: 29,81 %.
Depuneri la Agențiile FNI-FNA din incinta Casei de Cultură a Sindicatelor Arad, str. Lacului nr. 8 bis, tel. 270237.
FONDUL NAȚIONAL DE ACUMULARE
(1287471)

Cu participarea a mii de arădeni

ȘTRANDUL NEPTUN ȘI-A DESCHIS OFICIAL PORȚILE

● OPT DINTRE CELE MAI CUNOSCUTE FORMAȚII ALE MOMENTULUI AU SUSȚINUT RECITALURI PE SCENA AMENAJATĂ ÎN INCINTA ȘTRANDULUI

Mii de arădeni au petrecut ore minunate la deschiderea Ștrandului Neptun

Vineri seara, Ștrandul Neptun și-a deschis oficial porțile pentru sezonul estival 2000. Mii de arădeni i-au luat cu asalt intrările cu mult înainte de ora programată pentru spectacolul ce avea să se desfășoare în această seară. Dacă în sezonul estival trecut conducerea S.C. Gospodărire Comunală S.A. împreună cu unii agenți economici au avut unele încercări de-a anima viața pe ștrand în timpul serii, cu spectacolele organizate vineri și sâmbătă seara, putem spune că s-a reușit un început în forță în acest sens pentru sezonul estival ce deja a început.

Formații precum „Compact", „Vank", „Nașu" și „Deja Vous" au adus vineri seara pe Ștrandul Neptun peste 5.000 de arădeni. În a doua seară, sâmbătă, numărul persoanelor care au venit să-i vadă pe cei de la „Valahia", „Parlament", „Double D" și „Etno" a fost de cel puțin zece mii.

Recitalurile s-au întins și vineri dar și sâmbătă până la ore târzii din noapte iar tinerii aflați pe ștrand au putut cânta alături de componenții formațiilor prezente cele mai îndrăgite hit-uri ale momentului.

„Vinovați" de aceste spectacole se fac firma „SIESTA", „RADIO PRO FM", „BERGENBIER" și nu în ultimul rând S.C. Gospodărire Comunală SA.

Nu putem să nu remarcăm faptul că, deși pe ștrand s-au aflat în aceste două seri mii de arădeni, nu s-au înregistrat nici un fel de incidente. Dl. **Ovidiu Marian**, directorul S.C. Gospodărire Comunală SA este de părere că toate serile ce vor urma pe ștrand vor fi la fel de liniștite pentru că: „**În acest an securitatea pe Ștrandul Neptun va fi asigurată de 20 de persoane din corpul de pază propriu al societății noastre iar alte 25 de persoane vor supraveghea în permanență la menținerea ordinei și curățeniei.**" Vineri și sâmbătă seara oamenilor de ordine de la Gospodărire Comunală li s-au alăturat și un mare număr de polițiști și jandarmi.

Așa după cum s-a remarcat, acea „tradițională" deschidere a ștrandului nu a mai avut loc în acest an pe data de 1 mai, pentru că așa cum afirma dl. **Ovidiu Marian**: „**Am hotărât să anulăm acest moment pentru că data de 1 mai a coincis cu cea de-a doua zi a Sfintelor Sărbători de Paști. Ori, respectând tradiția, Sărbătorile de Paști se petrec în familie, alături de cei dragi. Bineînțeles, faptul că ștrandul nu a fost deschis în mod oficial nu i-a împiedicat pe arădeni să vină în număr foarte mare să-și petreacă aici timpul liber și până la deschiderea oficială, pe ștrand.**"

În acest an, S.C. Gospodărire Comunală SA a reușit prin forțe proprii să modernizeze în întregime bazinul de copii. De asemenea, au fost refăcute o parte din aleile de acces spre bazine, urmând ca și celelalte alei să fie refăcute în cel mai scurt timp. Lucrările la podul principal de pontoane sunt în desfășurare și se speră ca în cel mai scurt timp acesta să fie deschis cetățenilor. Conducerea S.C. Gospodărire Comunală SA poartă tratative pentru achiziționarea unui sistem de reciclare a apei pentru dotarea bazinului mijlociu. De asemenea, amatorii de tenis vor avea posibilitatea ca în următoarele săptămâni să practice sportul preferat în incinta a patru terenuri cu zgură, utilate cu sisteme de iluminat pentru meciuri în nocturnă.

„**Prin eforturile pe care S.C. Gospodărire Comunală SA le face, dorim să oferim tuturor arădenilor, indiferent de categoria socială din care provin, ori veniturile de care dispun, posibilitatea de a-și petrece timpul liber și, de ce nu, chiar concediul, într-o atmosferă cât mai plăcută. Suntem bucuroși că am mai făcut un pas pe drumul pe care ni l-am propus de a transforma Ștrandul Neptun într-o zonă de agrement la standarde europene**", a spus **Ovidiu Marian**, care a ținut să precizeze că ceea ce s-a întâmplat în cele două seri pe Ștrandul Neptun va avea continuitate de-a lungul întregului sezon estival 2000: „**Cel puțin o dată pe lună vom încerca să aducem în fața tinerilor arădeni, și nu numai, trupe și formații care se bucură de o mare audiență în rândurile publicului.**"

În rest, după cum se vede treaba, doar vreme frumoasă să fie, că arădenii au unde-și petrece timpul liber într-un mod plăcut și mai ales la prețuri rezonabile...

DANA LASC
Foto: **ONORIU FELEA**

Compact s-a dovedit a fi o formație cu ... impact la publicul arădean

Ștrandul Neptun oferă cele mai frumoase seri tinerilor!

ADEVĂRUL SPORTIV

Gafa anului ȘOFERUL SALVĂRII, SEMNALIZAT ÎN OFFSIDE

Monumentală gafa făcută de arbitrul asistent Traian Marchiș în minutul 78 al meciului UTA - Aro Câmpulung. Atunci, la o lansare lungă a oaspeților, băimăreanul a ridicat fanionul, semnalizând poziția de offside a... șoferului salvării prezent la stadion, cunoscutul Alexa, care, îmbrăcat într-un tricou de nuanțe asemănătoare cu cei din Câmpulung, se afla într-adevăr în spatele ultimului fundaș arădean, dar în afara terenului. Centralul Balaj a validat la rândul său offside-ul. De râsul lumii...

D. TODUȚA

În Divizia B ▼ ARO a zburdat pe la Arad ▼ Pace și prietenie la „Pădurea Verde" a Timișoarei ▼ „Lanterna Roșie" victorioasă, după 10 etape de secetă ▼ În derby-ul județului Hunedoara, Jiul a fost peste Corvinul ▼ La limită pe Cibin ▼ Lidera și-a respectat blazonul ▼ Studenții de pe Someș au rămas repetenți și la Vâlcea

LA IARBĂ VERDE

Vremea frumoasă de la sfârșitul săptămânii îmbia, parcă, lumea să iasă la iarbă verde, în mijlocul naturii. E drept, au fost și unii care au ales iarba stadionului UTA, pentru a asista la un meci în care gazdele întâlneau pe ARO, o echipă ce-și depunea și ea în ultimii ani candidatura la promovare. E drept că pe parcurs se răzgândea, dar mai știm noi și altă grupare care la început promitea suporterilor săi marea cu sarea, pentru ca apoi, încet-încet să se stingă, mai ales după excursia în Italia, dar cu promisiunea că la anul o va lua de la capăt. Și uite așa, un meci UTA - ARO ce se anunța la începutul returului un derby ce i-ar fi purtat pe utiști spre „A", asta în cazul că nu ratau pregătirea de iarnă, a fost până la urmă ca o ieșire la iarbă verde, din care doar oaspeții au avut de câștigat. Nu că cele trei puncte le-ar folosi la ceva, dar au și ei ocazia să-și treacă în palmares o victorie la UTA chiar pe terenul acesteia. Din acest sezon, în care UTA a făcut o figură ștearsă, mai ales după eșecul din prima partidă a returului, au mai rămas de disputat două etape, când băieții pregătiți de Marcel Coraș se vor deplasa la Petroșani, pentru ca apoi să întâlnească acasă pe sibienii de la Inter. După care gata, vine vacanța.

Mâine, Sala Sporturilor „Victoria" se va umple din nou cu un public ce-și va susține favoritele, BC ICIM Arad, în tentativa lor de a câștiga al treilea titlu consecutiv în baschetul feminin. Cum primele două meciuri ale finalei se dispută la Arad, credem că victoria nu le poate scăpa fetelor noastre în partidele cu formația Livas Târgoviște, chiar dacă adversarele noastre și-au întărit lotul în ultimul timp. Marți și miercuri, două zile în care echipa arădeană poate și trebuie să ia o opțiune serioasă pentru câștigarea finalei ce se joacă după sistemul trei victorii din cinci meciuri. Succes fetelor!

Rămânând tot la baschet, să notăm că astăzi, în aceeași sală, lotul masculin al României, aflat sub conducerea antrenorului Dragan Petricevici, începe seria meciurilor de pregătire în vederea participării la turneul de calificare din Danemarca. Vom avea, deci, zile cu baschet de calitate.

ALEX. CHEBELEU

Goluri, cartonașe, circ

F.C. UTA - ARO CÂMPULUNG 3-4 (1-3)

Sâmbătă, orele 11,00. Stadion UTA, teren bun, timp însorit, spectatori 1.500. **Au marcat:** Popescu - min. 21 și 77, Matei - min. 71 respectiv Bălan - min. 3, Bucuroaia - min. 16 și 89, Stanciu - min. 38. Șuturi: **spre poartă** 18-9, **pe poartă** 6-7. **Cornere** 7-3, **offside-uri** 9-2. **Cartonașe galbene:** Botiș, Găman, Todea, Mariș, Almășan, Popescu respectiv Ceclan, Tameș, Ilie, Cumpănașu, Gorgonaru, Bucuroaia. **Cartonaș roșu:** Gorgonaru - min. 59.

UTA: Pap - Diaconescu, Găman, Botiș, Crăciunescu (min. 25 - Ikpe; min. 72 - Boroș) - Almășan, Matei, Todea, Panin (min. 57 - Anca) - Mariș, Popescu. **Antrenor:** Marcel Coraș.

ARO: Ceclan - Ceapraz - Lazăr, Gorgonaru, Cumpănașu, Ilie - Ștefănică, Tameș, Bucuroaia - Stanciu (min. 60 - Craiovean), Bălan. **Antrenor:** Ionel Augustin.

Arbitraj bilar al brigăzii: Cristian Balaj, Traian Marchiș (ambii Baia Mare), Călin Caia (Cluj).

Observator F.R.F.: Ilie Puia - Oradea.

Sâmbătă, UTA a întâlnit Aro Câmpulung într-o partidă care, deși putea avea ca miză locul trei în clasament, nu anunța nimic spectaculos. Prevederile aveau să fie însă infirmate de un joc extrem de interesant, cu numeroase faze de fotbal, cu altele de circ, cu un arbitraj contradictoriu, cu scene rar văzute pe un teren de fotbal. Chiar dacă a pierdut, UTA are meritul de a se fi menținut în partidă, revenind de la 1-3 și având chiar șansa victoriei. Oaspeții au demonstrat că alcătuiesc, probabil, cea mai bună echipă din serie, marcând în fiecare moment când au pus „piciorul pe accelerație". Așadar, un joc frumos, gustat de puținii spectatori veniți la plajă în tribune.

Partida începe furtunos, oaspeții deschizând scorul la prima oportunitate: **Bălan este angajat perfect de Ștefănică și cu sânge rece îl execută pe Pap.** UTA nu acuză șocul și Mariș obține un penalty trei minute mai târziu, dar centralul Balaj revine asupra deciziei la semnalizarea asistentului Marchiș. Cei de la Aro lovesc din nou în minutul 16: **Găman și Botiș îl scapă din marcaj pe Bucuroaia și acesta nu iartă: 0-2**. Din nou revenire UTA. **Diaconescu scapă pe dreapta, centrează în gura porții de unde Popescu înscrie**. Trei goluri în 20 de minute! După ce Botiș și nou-intratul Ikpe greșesc ținta, oaspeții marchează din nou, la o gravă eroare a lui Găman. **Acesta îl pune în cursă pe Ilie, al cărui șut din unghi este respins de Pap până la Stanciu, care îndeplinește formalitatea: 1-3, rezultat la pauză.**

Până în minutul 70, ploaie de cartonașe. Gorgonaru vede chiar două, fiind eliminat. **În minutul 71, Popescu pătrunde, mingea deviază la Matei și acesta înscrie la debut**. Începe forcingul UTA-ei, Popescu lobează în bară, Boroș ratează cu poarta goală, iar în minutul 77 vine egalarea. **Lovitură liberă indirectă din careul oaspeților, șutează Todea, mingea ajunge la Popescu și acesta găsește colțul lung: 3-3**. Imediat, asistentul Marchiș își dă cu firma în cap „semnalizând offside" la... șoferul salvării, iar Mariș ratează incredibil, singur cu Ceclan. Anca este în două rânduri aproape de gol, însă greșește de puțin ținta. În minutul 89, lovitură de teatru. Oaspeții, cu un om în minus, înscriu și câștigă. **Lovitură liberă de la 18 metri executată de Bucuroaia direct în vinclu, sub privirile consternate ale jucătorilor arădeni și a portarului Pap**. Mai mult, în prelungiri, trei jucători musceleni scapă singuri cu portarul arădean, dar greșesc copilărește. Punct final.

DACIAN TODUȚA

Foto: ȘT. MATYAȘ

Adrian Popescu înscrie primul gol al „Bătrânei Doamne" în partida cu ARO. „Popică" a fost singurul arădean care nu a dezamăgit

REZULTATELE ETAPEI A XXXII-A

UTA - ARO Câmpulung 3-4; UM Timișoara - ASA Tg. Mureș 3-1; Minerul Motru - F.C. Bihor 2-1; Corvinul Hunedoara - Jiul Petroșani 1-2; Inter Sibiu - Olimpia S. Mare 1-0; Gaz Metan - „Poli" Timișoara 1-0; FCM Vâlcea - „U" Cluj 2-1. Apulum A. Iulia și Bere Craiova au stat.

Clasamentul

1. Gaz Metan	32	20	6	6	51-20	66	(+18)
2. ARO C-lung	32	17	4	11	48-32	55	(+7)
3. Corvinul	32	16	5	11	49-30	53	(+5)
4. Bere Craiova	32	17	2	13	52-44	53	(+8)
5. Apulum	32	15	6	11	51-38	51	(+3)
6. Jiul P.	32	15	5	12	37-37	50	(+2)
7. F.C. UTA	**32**	**15**	**4**	**13**	**46-34**	**49**	**(+1)**
8. Drobeta	32	15	3	14	44-44	48	(0)
9. Olimpia	32	13	8	11	39-28	47	(-1)
10. UM Timiș.	32	12	10	10	50-43	46	(-2)
11. FCM Vâlcea	32	12	9	11	41-37	45	(-3)
12. Inter Sibiu	32	13	5	14	36-42	44	(-4)
13. ASA Tg. Mureș	32	12	6	14	42-38	42	(-6)
14. FC Bihor	32	10	10	12	30-49	40	(-8)
15. „Poli" Timiș.	32	11	6	15	45-52	39	(-9)
16. Chimica	32	11	4	17	32-53	37	(-11)
17. „U" Cluj	32	6	6	20	28-67	24	(-24)
18. M. Motru	32	6	5	21	28-61	23	(-25)

➨ Chimica și Drobeta au fost excluse din campionat

Etapa viitoare (sâmbătă, 13 mai 2000): Inter Sibiu - Corvinul Hunedoara, Olimpia S. Mare - Bere Craiova, F.C. Bihor - FCM Vâlcea, ARO Câmpulung - Gaz Metan, „Poli" Timișoara - Minerul Motru, Apulum A. Iulia - UM Timișoara, Jiul Petroșani - UTA. „U" Cluj și ASA Tg. Mureș stau.

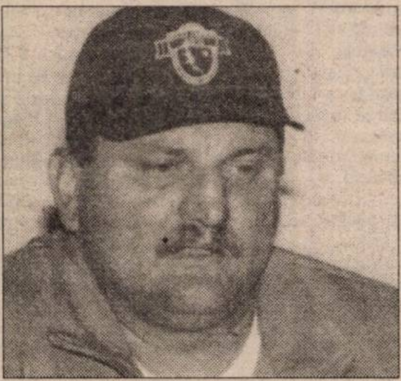

DECLARAȚII DUPĂ MECI

La încheierea partidei, sub tribuna oficială a stadionului, pentru întâlnirea cu reprezentanții mass-media s-a prezentat doar antrenorul UTA-ei, Marcel Coraș. Probabil, Ionel Augustin a jubilat prea mult după victorie...

Tehnicianul arădean a apărut afectat de emoțiile partidei: „Îmi asum responsabilitatea acestei înfrângeri. Am întâlnit un adversar excelent, pe care îl felicit pentru dorința de victorie și voința pe care a arătat-o. Am primit goluri copilărești, am ratat enorm. Echipa a intrat prea relaxată în teren după jocurile cu Bihorul și Poli. Pentru sezonul viitor conducerea trebuie să analizeze atent componența lotului și obiectivul. Arbitrajul nu a influențat rezultatul partidei. Păcat pentru publicul minunat pe care îl avem. Jucătorilor le-am spus că rușinea trebuie să o suportăm cu toții. Pentru mine personal era important să încheiem campionatul pe un loc cât mai bun."

DACIAN TODUȚA

DEPLASARE LA PETROȘANI

Suporterii echipei UTA care doresc să își însoțească echipa favorită pentru a o încuraja în deplasarea de sâmbătă 13 mai a.c., de la Petroșani, sunt anunțați că au la dispoziție un autocar care va pleca în dimineața jocului la ora 04,00, din fața stadionului UTA.

Prețul deplasării este de 20.000 lei, sosirea în Arad fiind prevăzută pentru ora 20,00.

Înscrieri și informații se pot obține zilnic la numerele de telefon: 094/507980 (Luca Alecu) și 092/447779 (Armaș Ioan).

„SUPORTER CLUB UTA - RED FIGHTERS"

TURNEU INTERNAȚIONAL DE „OLD-BOYS"

Astăzi, de la orele 16,00 stadionul UTA găzduiește un atractiv turneu „old-boys". Organizat de clubul UTA, în colaborare cu „Old-Boys" Club și Tedi-Trans Arad, turneul aduce la start patru echipe: UTA, „Politehnica" Timișoara, Tedi-Trans Arad și Obranovec Belgrad - Serbia. Intrarea este liberă.

D. TODUȚA

Fotbal - Divizia C

Liderul trebuia să piardă

UNIVERSITATEA ARAD - CETATE DEVA 2-0 (0-0)

Duminică, ora 11,00, stadion „Motorul", timp frumos, teren bun, spectatori 200. Șuturi la poartă: 13-9. Șuturi pe poartă: 8-4. Cornere: 6-1. Au marcat: Toderaș - min. 47 și Oprean - min. 61.

„U" Arad: Rusu - Oprean, Zamă, Crișan, Chirilă, Suciu - Folea, Szyllier, Cuedan (min. 86 - Ionescu) - Hada (min. 62 - Blăniță), Toderaș (min. 70 - Sârbu). Antrenor: Adrian Lucaci.

Cetate Deva: Cibotaru - Bordean, Berindei (min. 46 - Szemely), Tănasă, Chira (min. 58 - Stanciu) - Popa, Dan, Szidorak, Chiliman - Ștefan, Naniu (min. 65 - Luca). Antrenor: Ionel Stanca.

Au arbitrat fără probleme: Ștefan Galovici (Oradea) - centru, ajutat de Adrian Fântână (Turda) și Doru Moldovan (Câmpia Turzii) - asistenți.

Observator FRF: Leontin Sălăjan (Satu Mare).

Cartonaș galben: Folea.

Jucătorul meciului: Toderaș (Universitatea)

În etapa cu numărul 32 a Diviziei C, Universitatea a primit vizita liderului detașat al seriei, Cetate Deva, într-un meci la finele căruia cele 3 puncte trebuia să poposească la Arad. Filmul jocului a decurs normal, fără situații neprevăzute, devenii acceptând dominarea și victoria gazdelor. Doar când tabela arăta deja 2-0, oaspeții s-au gândit că e timpul să arate și ceva fotbal, însă cărțile erau deja făcute.

Primele minute ale jocului ne avertizează de forma excelentă a „vârfului" Toderaș, cel mai activ om al gazdelor, atâta timp cât a fost prezent în teren. Prima ocazie importantă o notăm în minutul 10, când Toderaș depășește întreaga apărare oaspete, dar șutul său din unghi este respins de portarul Cibotaru. În minutul 24 este rândul lui Hada să treacă pe lângă deschiderea scorului la o lovitură puternică de cap parată de același portar devean. Tot cu capul va rata, din nou, Toderaș în minutul 31, după un corner executat de Folea și deznodământul se amâna pentru repriza secundă.

Zis și făcut. La prima fază din partea a doua a jocului Folea centrează în 6 metri, de unde Toderaș nu mai poate rata lovitura de cap, 1-0. Golul siguranței pentru studenți nu se lasă prea mult așteptat și la o acțiune în viteză pornită de la Cuedan, fundașul Oprean pătrunde ca pe bulevard în careul oaspeților și îl execută la colțul lung pe Cibotaru, 2-0 (min. 61). La acest rezultat pe teren își fac apariția rezervele, finalul aparținând în totalitate echipei Cetate Deva, care caută cu insistență golul de onoare. Rusu se va opune tentativelor semnate Szidorak (min. 80) și Popa (min. 90) și partida se încheie cu succesul logic al gazdelor.

Per ansamblu, victoria Universității nu poate fi pusă la îndoială, însă refuzăm să credem că aceasta a fost adevărata față a formației din Deva, echipă ce va juca, din sezonul viitor și pe terenul baronului Neuman. Pentru Universitatea, însă, victoria de duminică nu are nici o valoare dacă în ultimele două runde - la Certej și pe teren propriu cu Gloria Reșița - nu se vor obține maximum de puncte. Condiția pentru menținerea în al treilea eșalon al țării este, deci, una singură: șase puncte din șase posibile. Altfel...

CĂLIN MNERIE

Foto: ONORIU FELEA

„Telefoniștii" - egalați pe final

CUPRIROM ABRUD - F.C. ARAD TELECOM 1-1 (0-0)

Stadion „Cuprirom", teren tare și denivelat, timp excelent pentru fotbal, spectatori 300. **Au marcat**: Ov. Mureșan - min. 88, respectiv I. Ardelean - min. 53.

Abrud: A. Mureșan - Mihet, Roșu (min. 60 - Ungureanu), Gheorghiu, V. Popa, Bordean - C. Popa, Prața, Ov. Mureșan - Domșa, Gorgan.

Telecom: Sandu - Szel, Grad, Barna, Muntean - Rus, I. Arman, I Ardelean (min. 69 - Bugariu), Sabou (min. 61 - Corinda) - N. Mitu, Volocaru (min. 80 - Oprescu).

Au arbitrat: C. Boneta - la centru, V. Birta (ambii din Oradea) și I. Balaj (Ștei) - asistenți.

Observator FRF: Patriciu Abrudan (Cluj).

Exact așa cum se preconiza, „telefoniștii" au reușit să aducă un punct din deplasarea de la Abrud. Acum, atât Cuprirom, cât și F.C. Arad Telecom sunt la -1 în clasamentul adevărului și sunt scăpate de grijile retrogradării. Interesant e faptul că gazdele au reușit egalarea doar cu două minute înainte de final, însă cum doar remiza salva cele două formații, nu e de mirare că Ov. Mureșan a reușit să înscrie.

F. A.

Balint contra tuturor

MINAUR ZLATNA - „U" WEST PETROM 1-0 (1-0)

Stadion „Minaur", teren bun, timp excelent pentru fotbal, spectatori 450. **A marcat**: Crăciun - penalty, min. 13.

Zlatna: Rusu - Duță, Neamțu, Diac, Bran, Chira - Crăciun, Timar (min. 88 - Hanc), Cioba - Zota (min. 90 - Răchită), Olelei (min. 62 - Cr. Stoica).

West Petrom: Balint - Edu, Agachi, Bene, Lăpuște - Nistor (min. 64 - Boloș), Cosma, Muntean, Copăceanu - Pavel, Mihali (min. 55 - Ciobu).

Au arbitrat: V. Sandu - la centru, G. Radu și N. Iordache - asistenți (toți din București).

Plecată de la Arad cu doar jumătate dintre titulari, West Petrom nu a putut ține piept gazdelor, care au dominat meciul - practic - de la un capăt la altul.

Portarul arădean Balint a fost din bară în bară, salvând echipa de la un rezultat rușinos, singurul gol primit fiind din penalty, în chiar minutul 13, după un henț al lui Cosma, în propria suprafață de pedeapsă.

Un lucru mai puțin obișnuit s-a întâmplat la Zlatna, observatorul delegat de FRF la meciul Minaur - West Petrom, Simion Surdan, procedând ca Dan Alexandru al nostru, adică strălucind prin absență.

L. S.

REZULTATELE ETAPEI A XXXII-A

Universitatea Arad-Cetate Deva 2-0, Caromet Caransebeș-CFR Timișoara 3-0, Minerul Lupeni-Minerul Uricani 0-1, Cuprirom Abrud-F. C. Arad Telecom 1-1, Inter Petrila-Minerul Certej 2-0, Telecom Timișoara-Electrica Timișoara 0-1, Aurul Brad-Gloria Reșița 4-0, Minaur Zlatna-„U" West Petrom Arad 1-0. Metalurgistul Cugir a stat.

Clasamentul

1. Cetate Deva	32	21	3	8	68-30	66	(+18)
2. Telecom Timiș	32	17	4	11	43-27	55	(+7)
3. M. Certej	32	17	2	13	56-46	53	(+5)
4. M. Zlatna	32	15	4	13	51-44	49	(+1)
5. M. Lupeni	32	15	3	14	47-33	48	(0)
6. „U" West Petrom	32	15	3	14	42-35	48	(0)
7. Gl. Reșița	32	15	3	14	33-27	48	(0)
8. Inter Petrila	32	14	6	12	42-41	48	(0)
9. M. Uricani	32	15	3	14	46-48	48	(0)
10. Telecom Arad	32	14	5	13	45-44	47	(-1)
11. C. Abrud	32	14	5	13	45-45	47	(-1)
12. Electrica	32	15	2	15	49-50	47	(-1)
13. Aurul Brad	32	13	7	12	41-39	46	(-2)
14. Met. Cugir	32	14	3	15	41-45	45	(-3)
15. Caromet	32	14	3	15	40-44	45	(-3)
16. „U" Arad	32	13	5	14	36-43	44	(-4)
17. CFR Timiș	32	12	3	17	34-57	39	(-9)

Inter Arad s-a retras din campionat

Etapa viitoare (duminică, 14 mai 2000): Minerul Certej-„U" Arad, Minerul Uricani-Cuprirom Abrud, CFR Timișoara-Minerul Lupeni, „U" West Petrom Arad-Caromet Caransebeș, Gloria Reșița-Inter Petrila, Cetate Deva-Telecom Timișoara, Metalurgistul Cugir-F. C. Arad Telecom, Electrica Timișoara-Minaur Zlatna. Aurul Brad stă.

La Curtici

PARTIDĂ DEMONSTRATIVĂ CU TREI ... REPRIZE

Old-Boys Curtici - „Adevărul" 3-2 (1-1)

Vineri seara, pe terenul central din cadrul viitorului complex sportiv de la Curtici, s-a desfășurat un atractiv meci de fotbal demonstrativ ce s-a întins pe durata a trei reprize. Echipa antrenorului, managerului și primarului Gheorghe Don - „Old-Boys" Curtici - a primit replica ziarului „Adevărul". Disputa a fost inegală din start, greutatea „pachetului" lor de înaintare fiind dublă față de a noastră. Tocmai de aceea, de multe ori, jucătorii echipei gazdă au fost surprinși în offsaiduri mari, de circa ... o burtă.

Norocul curticenilor s-a numit Leo Sfâra, cel care s-a încăpățânat să încaseze trei goluri „copie la indigo". L-au lobat pe al nostru portar: Dantoș, Ardelean și Bulboacă și poate ar fi făcut-o și Ghiță Ban, dacă nu se dădea accidentat. Ieșirile neinspirate ale lui Leo dintre buturi - o dată că l-a sunat „șefa" pe mobil - l-au determinat pe antrenorul nostru, Alexandru Chebeleu, să se gândească la un posibil înlocuitor pentru partida revanșă: **„Data viitoare venim cu baci' Todor, portarul instituției. Asta măcar știe că nu are voie să părăsească postul..."**

Orbit de blitzul fotoreporterului Ștefan Matyaș, libero-ul nostru Daniel Scridon, scăpat singur spre poarta adversă, în ultimul minut de joc a reușit „performanța" de a rata cu poarta goală. Asta așa, să vadă că una este să scrii și alta să te-ncurci în „obiect." Am remarcat pofta de joc a tandemului Muscă și a inactivului arbitru Constantinescu. Noroc că nu s-a mai făcut testul antidoping după meci ... Apoi, Tănase a dat două „boabe", Bulzan a început tare, dar s-a stins, pe când Mnerie stins a fost de la început.

Au transpirat serios două reprize și au „recuperat" în a treia următorii jucători...

Old-Boys Curtici

O. Miclean, M. Miclean, Iergar, Dragoș, Takacs, Pantea, N. Gudiu, G. Gudiu, Dantoș, Ardelean, Șiclovan, Uncruț, Ban, Don, Mocan, Bulboacă. **Antrenor:** Gheorghe Don.

„Adevărul"

Sfâra, Stanciu, Mnerie, Scridon, Bulzan, Cazan, Muscă-senior, Muscă-jr., Constantinescu, Tănase, Butaci, Dănilă, Avram și Nicolae. **Antrenor:** Alexandru Chebeleu. **Director tehnic:** Mircea Contraș.

A arbitrat excelent localnicul Marian Rotaru, pe care dacă l-am lăudat sperăm să nu-l suspende ajefeul. **Observatorul** partidei a fost antrenorul emerit Dan Alexandru care a fost prezent, precum la Secusigiu, acum o săptămână.

În final, se cuvine să mulțumim organizatorilor pentru acest meci cu... prelungiri - în special primarului Gheorghe Don și sufletistului Gheorghe Ban - și să ne gândim deja la revanșă.

TRANDAFIRUL ROȘU

Foto: ȘT. MATYAȘ

Fotbal - Divizia A - „URSUS"

CRAIOVA - SALVATĂ; BRAȘOVUL - CA ȘI RETROGRADAT!

Penultima etapă a primului eșalon a stabilit în mare măsură și ultima necunoscută a finalului de campionat. Este vorba despre cea de-a patra echipă retrogradată, care după toate probabilitățile va fi F.C. Brașov. Partida de la Craiova, dintre „Universitatea" și F.C. Brașov, decisă de un autogol în favoarea oltenilor, trimite echipa de la Poalele Tâmpei cu gândul la purgatoriul eșalonului secund, ultima etapă nedându-le ardelenilor decât de doi bani speranță. Să facem un calcul simplu. Brașovul rămâne la „-5" la „adevăr" dacă învinge acasă. Craiova poate să piardă în Giulești, la adăpostul rezultatelor directe. Farul, poate ajunge la „-4" învingând la retrogradata F.C. Onești. Celelalte echipe cu probleme joacă pe teren propriu. În caz de vreun pas greșit, Rocar sau Petrolul retrogradează. Puțin probabil. Oțelul are misiunea cea mai grea primind vizita campioanei Dinamo. Cum rezultatele directe avantajează Brașovul, Oțelul retrogradează în caz de înfrângere. Acestea sunt simple calcule. Prea puțin probabil ca vreunul să se adeverească. Brașovul s-a bătut singur, pierzând copilărește la Craiova, cu un autogol al lui Bodea, după ce a beneficiat de ocazii rarisime. Pe acest fond, fiesta a pornit în Bănie. În celelalte jocuri ale etapei: ▼ Dinamo - F.C. Onești 7-1 (trei goluri Buta) ▼ F.C. Argeș - Oțelul 3-0 (fără drept de apel) ▼ Farul - F.C. Național 2-0 (previzibil, goluri Gh. Barbu, Drăgulin) ▼ FCM Bacău - Petrolul 3-0 (găzarii se gândesc doar la ultima etapă, Bolfă, Petcu și Zlati neiertându-i) ▼ Ceahlăul - Extensiv 3-1 (vacanță sub Pietricica) ▼ Astra - Rocar 3-1 (ca și Petrolul, bucureștenii de la Rocar își joacă șansa în ultima etapă) ▼ CSM Reșița - Rapid 0-1 (la limită, dar meritat) ▼ Steaua - Gloria Bistrița 2-1.

DACIAN TODUȚA

Clasament

1. Dinamo	33	27	3	3	90-35	84	(+33)
2. Rapid	33	21	6	6	62-37	69	(+21)
3. Ceahlăul	33	17	6	10	56-47	57	(+6)
4. F.C. Argeș	33	16	6	11	45-33	54	(+3)
5. Steaua	33	17	3	13	59-56	54	(+3)
6. FCM Bacău	33	15	6	12	40-36	51	(0)
7. Gloria	33	16	2	15	52-49	50	(+2)
8. Astra	33	13	8	12	43-39	47	(-4)
9. F.C. Național	33	14	4	15	56-43	46	(-2)
10. „U" Craiova	33	13	7	13	44-38	46	(-5)
11. Oțelul	33	14	4	15	54-52	46	(-2)
12. Rocar	33	14	2	17	49-52	44	(-4)
13. Farul	33	12	8	13	37-43	44	(-7)
14. Petrolul	33	13	5	15	47-55	44	(-4)
15. F.C. Brașov	33	13	4	16	51-43	43	(-5)
16. F.C. Onești	33	8	3	22	35-91	27	(-21)
17. CSM Reșița	33	5	8	20	34-68	23	(-28)
18. Extensiv	33	4	5	24	26-63	17	(-31)

Etapa viitoare - ultima - miercuri, 10 mai: F.C. Onești - Farul; Rapid - „U" Craiova; F.C. Național - CSM Reșița; Oțelul - Dinamo; Extensiv - Steaua; Gloria - F.C. Argeș; Petrolul - Ceahlăul; Rocar - FCM Bacău; F.C. Brașov - Astra.

ÎN DIVIZIA D, MARIUS PLISCA S-A RĂZBUNAT PE TOATE NEREUȘITELE DIN CARIERĂ

De ziua lui Bilan
Șoimii Pâncota - Frontiera Curtici 5-1 (2-0)

Pentru echipa din Curtici al zecelea val s-a dovedit a fi prea mare. După o serie de 9 partide consecutive fără înfrângere. Frontiera a capotat la Pâncota, unde a fost învinsă de ... jucătorii curticeni. A fost cadoul „șoimilor" pentru Bilan, care, de ziua lui a și înscris. De partea celalaltă, gazdele au încheiat jocul cu cinci juniori în teren, semn că, aici se pun serios bazele schimbului de mâine .

Au marcat: Oiță min. 5 (șut de la 16 m printr-o pădure de picioare) și min. 25 (la capătul unei acțiuni personale); Moț min. 51 (cu toată opoziția portarului Dobra); Bilan min. 65 (finalizare după o pasă venită de la Moț) și Pașca min. 85 (din unghi aproape imposibil, după o acțiune individuală), respectiv, Bucur min. 88 (șut din lovitură liberă indirectă de la 11 m).

De reținut: ▼ Picanteriile verbale ale viitorului senator de Timiș, inepuizabilul Romică * Golul reușit de „șoimulețul" Pașca (16 ani), la primul joc în Divizia D. ▼ Prezența primarului de Curtici, Gheorghe Don, alături de echipă și în deplasare, exemplu ce ar putea fi luat și de alți primari. ▼ Dorința spectatorului Negrilă de a clarifica conflictul verbal avut cu arbitrul Buică, din urmă cu două săptămâni, când nu l-a bruscat ci doar i-a reproșat un „galben", acordat fiului său, fotbalist la Motorul.

Formații - Șoimii Pâncota: Mureșan - Ștefănuț, Pistrui, Cristea, Danci, Ardelean, Bilan, Oiță, Gherman, Pantea, Moț. **Au mai jucat:** Rusu. Ov. Dragalina, Pașca și Martiș. **Antrenor:** Ioan Bacoș. **Frontiera Curtici:** Dobra - Bucur, Barbu, Ianos, Olteanu, Pădurean, Suciu, Dogaru, Mladin, Sârbuț, Sinescu. **Au mai jucat**: Ciumedean, A. Duma, Leva. **Antrenor:** Petre Mocuța.

A arbitrat bine: Marcel Vida - centru; ajutat bine de asistenții Traian Enoiu și Gheorghe Petrișor. **Observator AJF:** Ionuț Leac. **La juniori:** 2-0.

DANIEL SCRIDON

RĂZBUNARE CU IZ DE UMILIRE
MOTORUL ASTRA ARAD - VICTORIA NĂDLAC 11-0 (5-0)

Teren, „Motorul", timp bun pentru fotbal, spectatori 30.

Au marcat: Plisca - min. 4 (penalty), 27, 72 (penalty), 74 și 80, Iftimie - min. 6, Corsenti - min. 7, Lazău - min. 36, 50, 81 și Man - min. 61.

Formații - Motorul: Irimia - Plisca, Văleanu, Madoș, Iftimie, Vizitiu, Prunduș, Trif, Man, Corsenti (cpt.), Lazău. **A mai jucat:** Sucigan. **Antrenor:** Ioan Șold.

Victoria: Kovacs- Ursache, Szuchanski, Vlădău, Becan, Lakatos, Fabian, Kukucska (cpt.), Ilea, Babău, Pește. **Antrenor:** Nicolae Roșca.

Au arbitrat: C. Ciocan centru, ajutat de M. Toderici și C. Bondar - asistenți. **Observator AJF:** Constantin Sfârlogea.

Dacă în tur, nădlăcanii au câștigat cu 1-0, acum a fost rândul Motorului să-și ia revanșa, învingând clar și la un scor de polo formația adversă.

După numai 10 minute de joc, echipa gazdă conduce cu 3-0, tot ea beneficiind și de un penalty în minutul 4, transformat fără probleme de către Plisca. Prima ocazie de gol a oaspeților a fost în minutul 31, dar șutul lui Babău nimerește bara. Până la pauză, în afară de cele cinci goluri înscrise în prima repriză, putem nota, alte ocazii ale gazdelor irosite de Plisca și Lazău și încercarea neobositului Kukucska de a reduce din handicap.

După pauză, golurile curg în poarta nădlăcanilor și se mai înscrie încă de șase ori. Nu trebuie uitate intervențiile portarului Kovacs, care a făcut ca diferența de scor să nu fie și mai mare.

După cum arată și rezultatul final, echipa gazdă, pe lângă fotbal a făcut și spectacol; de partea celalaltă, nădlăcanii nu au reușit să înscrie nici măcar golul de onoare.

ADELA CIOLOCOI

ROMVEST ARAD - PĂULIȘANA PĂULIȘ 1-1 (1-1)

Arad. Arena „F. Z.", spectatori circa 50, teren excelent. **Au marcat**: Fritea (min. 32) respectiv Voinea (min. 44).

Romvest: Potoreț - Cioară (min. 46 - Fedor, min. 85 - Strecicov), Malița, Roșu, Radu - Clepe (min. 59 - Dudan), Tisza, Șerb, Ponta (min. 36 - Vezan) - Fritea, Negrea. **Antrenor**: Francisc Tisza. **Păulișana**: Dronca - Luchian (min. 23 - Gherga), Borugă (min. 57 - Ungureanu), I. Petcuț, Dudaș (min. 73 - Ilion) - Ceh, Voinea, Bulzan, Panin - Cuc (min. 63 - Grepan), Nicoară. **Antrenor**: Mihai Petcuț.

Cartonașe galbene: I. Petcuț, Voinea.

Cartonaș roșu: I. Petcuț.

Arbitri: Mocanu - Cristea - Pantiș.

Observator A.J.F.: Emilian Jivan.

De mult timp nu ne-a mai fost dat să vedem un meci bun la Romvest. Implicați în tot felul de jocuri de culise și de interese, sâmbătă, băieții pregătiți de Feri Tisza au jucat „pe bune" cu Păulișul. Ce a ieșit de aici? Un spectacol fotbalistic agreabil, cu multe faze de poartă, între două echipe care au jucat foarte motivat, cu multă voință.

Prima parte a întâlnirii a fost deosebit de echilibrată, gazdele fiind cele care deschid seria ratărilor, Ponta singur în careu, puțin lateral stânga, trage în Dronca. În replică, în minutul 16, Nicoară realizează performanța de a trage din 4 m peste poarta goală. **În minutul 32, Romvest va deschide scorul, la un șut foarte puternic al lui Clepe, Dronca nu poate reține mingea care ajunge pe 6 m la Fritea și acesta înscrie, 1-0**. În minutul 42, uriașă ocazie pentru gazde, dar Cioară ajunge târziu la minge și o trimite afară din 3 m. Și cum de cele mai multe ori, ocaziile se răzbună, **în minutul 44 Nicoară excelent găsit în careu de o pasă a lui Voinea, trimite elegant pe lângă Potoreț și 1-1.**

Repriza a doua este în totalitate la discreția gazdelor, care mult mai proaspete din punct de vedere fizic, inițiază atac după atac, dar, spre ghinionul lor, au avut în față un portar excelent, Dronca. Cele mai mari ratări le-am consemnat în minutele 47, Clepe ratează din 6 m, apoi în 66, Șerb execută foarte puternic o lovitură liberă, Dronca respinge, mingea ajunge la Negrea care din 8 m îl remarcă din nou pe Dronca. În minutul 80, centrare-șut Vezan și Malița trece pe lângă balon. Dar în minutul 88, oaspeții puteau da marea lovitură, Grepan se desprinde de doi fundași ai Romvestului, pătrunde nestingherit în careu, dar întârzie șutul și este blocat în extremis de Roșu.

În încheiere, nu putem să nu întrebăm și noi: **de ce Romvestul nu a jucat la fel și în meciul cu Crișul?** Poate într-o zi, domnul Ienciu sau domnul Nicu Selejan (prezent la meci), ne vor răspunde și la această întrebare.

LUCIAN DĂNILĂ

Șoimii Lipova-Tricoul Roșu 1-0 (0-0)

Stadion: „Șoimii", timp frumos, teren cu denivelări, spectatori: 50. **A marcat**: Danciu - min. 82 (penalty).

Lipova: Popa-Albu, Bordea, Zepa, Stei-C. Trif, Lăcătuș, Jicărean, Mateiaș (min. 46 - Ghiță) - Filimon, Danciu. **Antrenor**: Alexandru Stei.

Tricoul Roșu: Szabo-Revnic, Weirer, Kocsis (min. 90 - Tănasă), Matei-Donca (min. 83 - Vasiu), Barta, Răduț, Molnar-Tuef (min. 85 - Gallo), Țițca (min. 57 - Katona). **Antrenor**: Mihai Roșca.

Au arbitrat: Mircea Gornic (slab) - la centru, ajutat de Dumitru Rusan (satisfăcător) și Nicușor Forton (bine) - asistenți.

Observator A. J. F.: Cornel Zăhoi

La juniori: 3-0 (f. j.)

▼ Înaintea primului fluier al arbitrului, pentru a face uitate evenimentele din partida tur, care s-au soldat cu accidentările grave ale lipovanilor Pleșca și Deffert, jucătorii gazdă, au oferit câte o garoafă întregii delegații a Tricoului. ▼ Meciul a început cu un moment de reculegere în memoria celui care a fost Alfi Filimon - fratele talentatului atacant al „șoimilor", Alin Filimon - stins din viață în urma unui tragic accident de circulație. Încă o dată sincere condoleanțe familiei îndoliate.

▼ Gazdele se instalează încă din primele minute în terenul „roșilor", ratând ocazii importante prin Filimon (min. 12), preluare prea lungă în 6 metri și Bordea (min. 18), lovitură cu capul pe lângă poartă din poziție favorabilă. Oaspeții vor rata și ei golul în minutul 30 prin Molnar, al cărui lob este reținut cu dificultate de Popa. ▼ Repriza secundă este mult mai alertă, tot „șoimii" fiind cei care amenință mai mult poarta adversă. ▼ Spre final „centralul" Gornic face ce vrea pe teren, nemulțumind prin deciziile sale ambele tabere. Mai întâi trece cu vederea două infracțiuni în careul oaspeților, pentru ca doar la o a treia să dicteze punctul cu var, fază din care s-a înscris singurul gol al partidei, autor Danciu. În ultimele cinci minute, același arbitru de centru vede numai faulturi în atac ale „roșilor", care căutau cu disperare egalarea. Una peste alta, succesul „șoimilor" este pe deplin meritat, dacă luăm în considerare numărul de ocazii create la poarta lui Szabo. Tricoul Roșu s-a mișcat bine în teren, însă lipsa unei linii ofensive de valoare i-a privat de un rezultat pozitiv.

CĂLIN MNERIE

Gloria Arad-Semlecana Macea 5-0 (2-0)

Pe o vreme splendidă, combatantele au oferit spectatorilor o dispută interesantă, caracterizată de sportivitate și corectitudine, iar sarea și piperul fotbalului, golurile, nu au lipsit nici ele. Respectând calculele hârtiei, echipa mai valoroasă - Gloria - s-a impus clar și pe merit, la o diferență concludentă, confirmându-și postura de grupare puternică în meciurile de acasă. Gazdele au dominat de la un capăt la altul, beneficiind de numeroase oportunități, în vreme ce măcenii nu și-au depășit condiția de candidați la retrogradare, având o singură ocazie, prin Monea, în min. 14. După ratările lui Bota, Vlad și Burtea, ultimul deschide scorul în min. 27, șutând din unghi la firul ierbii. Seria ocaziilor continuă, greșind ținta Bârlă (transversală, min. 33), Iftimie (ratare din apropiere, min. 35) și Butunoi (min. 39). Rezultatul este majorat în min. 40 de Vlad, acesta reluând violent, plasat, de la circa 25 m. După pauză, pe fondul dominării locale, scorul ia proporții. Vor mai înscrie Bârlă (min. 58), Fâșie (min. 64) și Sârb (min. 69), Gloria desprinzându-se pe tabelă.

Au evoluat:

Gloria: Malec-Fâșie, Maier, Butunoi, Tolca (Băd, min. 46), Crașovschi, Bârlă, Iftimie (Știrb, min. 58), Burtea, Vlad (Giulău, min. 52), Bota (Sârb, min. 46).

Semlecana: Trif-Vidican (Roman, min. 46), Ghera, Pășcuț, Martincsek, Scrob, Borlea, Șimăndan, Lukacs (Bânde, min. 78), Monea, Siel.

Arbitraj bun al lui Florin Dumitru - centru, Nicolae Iacob și Ion Florea. **Observator A. J. F.:** Florin Romanescu. La juniori: 13-0.

ADRIAN HĂRȚĂU

PODGORIA GHIOROC - CRIȘUL CHIȘINEU CRIȘ 0-3 (0-2)

Deschiderea scorului se produce în minutul 33, când Vinter lobează elegant peste portar după o cursă pornită aproape de la mijlocul terenului: 0-1. Fază identică patru minute mai târziu, când Ardelean angajat la 40 de metri de poarta gazdelor pleacă pe dreapta atacului Crișului și trimite în colțul lung peste Duc, ieșit la închiderea unghiului: 0-2.

Primul mitan se încheie sub semnul celor două trasoare, marca Cios, dar care nu-și ating ținta. La 10 minute de la reluare, „universitarul" Anghel „îngheață" imaginara tabelă de marcaj, urcând scorul la 0-3 după o acțiune purtată în viteză, pe stânga atacului echipei sale, finalizată cu un „șut interzis" din unghi închis.

Au arbitrat „imperial" Dumitru Buică, asistat de Ovidiu Hațegan și Ștefan Mercea, supervizați din partea AJF de Hristos Mețcaș.

Podgoria: Duc - Delamarian, Sârbu, N. Ardelean, Păcurar, Orban L. Krafcik, Damian (cpt). , Căprar, O. Orban, Cios. **Au mai jucat**: Șofronici, G. Kato și Bujescu. **Antrenor:** Marcel Damian.

Crișul: Burian - Chiș, Balint, Bembe, Lasc, I. Mihoc, Buligă, Ardelean, Vinter, Hidiș (cpt). Anghel. **Au mai jucat:** S. Mihoc, Nițu, Lazea. **Antrenor**: Radu Turcaș.

La juniori: 3-0 - fără joc.

SORIN CAZAN

REZULTATELE ETAPEI A XXXII-A

Motorul Astra - Victoria Nădlac 11-0, Șoimii Lipova - Tricoul Roșu 1-0, Șoimii Pâncota - Frontiera Curtici 5-1, Gloria Arad - Semlecana Macea 5-0, Romvest Arad - Păulișana Păuliș 1-1, Comera - F.C. Ineu 2-1, Podgoria Ghioroc - Crișul Ch. Criș 0-3, CPL Arad - Dacia Beliu 4-0. Crișana Sebiș a stat.

CLASAMENT

1. Motorul	30	23	2	5	98-33	71	(+26)
2. Pâncota	30	18	6	6	67-31	60	(+15)
3. F.C. Ineu	30	17	4	9	63-32	55	(+10)
4. Gloria	30	16	3	11	74-34	51	(+6)
5. Tricoul Roșu	30	14	8	8	55-32	50	(+5)
6. Curtici	30	15	3	12	60-63	48	(+3)
7. Sebiș	30	13	8	9	57-40	47	(+2)
8. Comera	30	14	4	12	65-71	46	(+1)
9. Lipova	30	13	4	13	59-60	43	(-2)
10. Crișul	31	12	6	13	51-62	42	(-3)
11. Romvest	30	12	4	14	38-52	40	(-5)
12. CPL Arad	30	12	3	15	57-48	39	(-6)
13. Nădlac	30	12	2	16	44-63	38	(-7)
14. Păuliș	30	10	6	14	47-60	36	(-9)
15. Macea	30	7	9	14	39-65	30	(-15)
16. Beliu	31	6	2	23	30-92	20	(-28)
17. Ghioroc	30	4	2	24	27-92	14	(-31)

▼ Minerul Moneasa s-a retras din campionat

Etapa viitoare (sâmbătă, 13 mai 2000): Crișul Ch. Criș - CPL Arad, Șoimii Pâncota - Crișana Sebiș, Tricoul Roșu - Comera, Victoria Nădlac - Podgoria Ghioroc, Păulișana Păuliș - Motorul Astra, Frontiera Curtici - Gloria Arad, Semlecana Macea - Șoimii Lipova, F.C. Ineu - Romvest. Dacia Beliu stă.

COMERA ARAD - F.C. INEU 2-1 (1-0)

Teren „Șofronea". Timp frumos, teren cu denivelări, spectatori aproximativ 100. **Au marcat**: Balaș - min. 30, C. Ardelean - min. 49, respectiv: D. Huțu - min. 82.

COMERA ARAD: Fador - Gherase, Popa, Fekete, Bangău, N. Ardelean, Botezatu, Stein, C. Sandu, Balaș, Olariu. **Au mai evoluat:** C. Ardelean, Shimbir, Lețu, Vlădoaia. **Antrenor:** Viorel Purcel.

F.C. INEU: Dulhas - Jurcă, Blidar, Foltean, Abrudan, Matei, Mitiți, D. Huțu, Bun, Herman, Ursoi. **Au mai evoluat:** Voica, Goldiș, Avram. **Antrenor:** Sas Ioan.

Au arbitrat fără probleme: M. Bondar - la centru, ajutat la cele două linii de: M. Toderici jr., G. Hărduț. **Observator AJF:** Tiulea.

Repriza întâi începe într-o ușoară notă de dominare a gazdelor, care s-au arătat mai sigure în apărare și mai lucide în atac. Cu toate acestea echipa oaspete a făcut o impresie bună, aliniind la startul partidei o echipă solidă și cu potențial. Astfel, după o serie de ratări ale ambelor tabere, echipa gazdă este cea care reușește deschiderea scorului, atunci când Sandu este deschis inteligent pe dreapta, centrează iar Balaș aflat la marginea careului marchează frumos pe lângă Dulhas **1-0.**

Repriza secundă începe în aceeași notă de dominare a gazdelor care reușesc majorarea scorului prin C. Ardelean, care primește o minge în careu, depășește un adversar și înscrie frumos pentru portarul oaspeților **2-0.** Golul echipei din Ineu vine pe finalul meciului, atunci când Voicu așază mingea în fața porții iar D. Huțu rămas singur cu portarul gazdelor Fador reduce diferența pe tabela de marcaj, **2-1** scor final.

ADRIAN STANCIU

Aradul baschetbalistic este în fierbere

DOUĂ ZILE PÂNĂ LA MAREA FINALĂ

● B.C. ICIM Arad vrea să își păstreze titlul național

Mai puțin de 48 de ore au rămas până la startul finalei Campionatului Național de baschet feminin, ediția 1999/2000. În ultimul act al competiției s-au calificat cele mai bune două echipe din țară: campioana en-titre, **Baschet Club ICIM Arad** și **Oțelul Livas Târgoviște**. Echipa noastră vizează obținerea celui de-al treilea titlu național consecutiv, performanță ce stă la îndemâna fetelor din mai multe considerente. Să nu uităm că B.C. ICIM a încheiat campionatul regular pe locul întâi, lucru ce îi conferă dreptul de a disputa mai multe partide pe teren propriu în play-off. Apoi, fetele noastre au avantajul a cinci zile în plus de „odihnă activă" și recuperare după faza semifinalelor. Ar mai fi și tinerețea și dorința de afirmare a arădencelor, care pot compensa plusul de experiență al jucătoarelor târgoviștence. Atu-uri favorabile ICIM-ului, care ne fac să visăm frumos, să ni le imaginăm deja pe Carmen Nastor et company cu medaliile de campioane la gât...

● Nu există alternativă

„Nu avem o altă variantă decât câștigarea titlului național. Fetele sunt pregătite din toate punctele de vedere pentru a aduce Aradului baschetbalistic o nouă bucurie" - ne declara Stelian Văduva, managerul B.C. ICIM-ului. După ce au încheiat socotelile rapid cu Sportul (scor general 3-0), în semifinale, fetele noastre au demarat pregătirile pentru finala cu Livas Târgoviște. Antrenorul BC ICIM-ului și al naționalei, George Mandache, a analizat împreună cu echipa greșelile și perioadele mai slabe de joc din ultima partidă cu Sportul, de la București și împreună au căutat să îndrepte din mers lucrurile.

Antrenamentele s-au desfășurat normal, singura jucătoare cu un „tratament" preferențial fiind Ancuța Stoenescu. Ea nu a forțat în pregătire datorită unei accidentări la mușchii genunchiului drept. Oricum, Ancuța e convinsă că va fi aptă de joc și va pune umărul la succesul echipei.

Se cuvine să le mai amintim o dată pe jucătoarele în care ne punem mari speranțe: **Ancuța Stoenescu, Andra Mandache, Oana Lateș, Carmen Nastor, Cristina Matei, Raluca Faur, Ioana Grecu, Olga Iaroska, Daniela Sandu, Bianca Drăguș, Natalia Tretiak,**

● Oaspetele sosesc astăzi

Mare risipă de energie au făcut „oțelarele" din Târgoviște pentru a depăși „obstacolul" Rapid în semifinale. După două victorii de ambele părți a fost nevoie de jocul cu numărul cinci, ce s-a desfășurat la mijlocul săptămânii trecute la Târgoviște. La capătul unui meci epuizant, gazdele au învins la două coșuri diferență, obținând astfel biletele pentru marea finală. Antrenoarea Ștefania Borș e optimistă în privința deznodământului finalei, mizând pe o victorie la Arad. Ea se confruntă cu o singură problemă: recupererea jucătoarelor după obositoarea semifinală cu Rapid. Oaspetele sosesc astăzi în orașul nostru și au poziție la „Polivalentă" în această seară. „Cheia" jocului e anihilarea Ancuței Stoenescu și forma de moment a Svetlanei Simion, aceasta este părerea conducerii echipei din orașul de la Turnul Chindiei.

● Suporterii pregătesc un show inegalabil

De câteva zile, liderul galeriei B.C. ICIM, Zoran Arsenov este în fierbere. El a pus la cale, împreună cu membrii galeriei, un show ce se vrea a fi inegalabil. Repetițiile au fost zilnice, iar în vederea achiziționării materialelor necesare au fost instalate urne speciale la Sala Sporturilor, unde persoane fizice sau directori de firme particulare, care doresc să sprijine această acțiune, pot depune donațiile.

Biletele pentru jocurile de **marți 9 mai, ora 18,30 și miercuri 10 mai, ora 18,30** s-au pus în vânzare anticipat la casieria sălii, în ziua meciurilor acestea nefiind distribuite. Cum biletele se vând ca „pâinea caldă", nici nu se mai poate pune problema deservirii cu bilete înaintea celor două confruntări. Prețul biletelor este de 20.000 lei/meci, elevii și studenții plătind doar 10.000 lei/meci.

● Se cunosc și oficialii

Federația Română de Baschet a definitivat și cuplurile de arbitri, care vor împărți dreptatea în primele două jocuri ale finalei de la Arad. Astfel, **marți, ora 18,30**, primul joc va fi oficiat de brigada: **Stelian Bănică (București) și Viorel Butuc (Constanța). Miercuri, ora 18,30,** jocul doi al finalei le-a fost încredințat arbitrilor: **Ioan Giorgiu (Cluj-Napoca) și Marius Marinescu (București).** Ambele confruntări vor fi supervizate de omul cu numărul unu în Federație, dl. Mircea Câmpeanu.

DANIEL SCRIDON

Ele sunt fetele de la Baschet Club ICIM Arad în care ne punem speranțe pentru un nou titlu național.
FOTO: ȘT. MĂTYAȘ

La noi răspunsul la întrebările dumneavoastră este întotdeauna DA!

ARGUMENTE:

– cele mai bune autivehicule din lume? DA
– gama cea mai diversificată? DA
– cel mai bun raport preț-calitate? DA
– ultimele noutăți în domeniu de motorizări? DA
– leasing - cele mai bune contracte? DA
– cel mai complet stoc de piese de schimb? DA
– cel mai modern și dotat service? DA
– personalul cel mai experimentat în domeniu de service? DA
– cei mai mulțumiți clienți? DA

Doriți să vă numărați și dumneavoastră printre clienții noștri?
DA, la AUTO SCHUNN mă simt ca acasă!

AutoSchunn
Partener autorizat Mercedes-Benz
2900 Arad, Micalaca Est D.N. 7, F.N.
Tel/Fax: 0040-57-281.474, Tel.0040-57-286.680 - E-mail: schunn@inext.ro

TENIS DE MASĂ

ARĂDENII VOR „PRINDE" PODIUMUL

Sâmbătă și duminică s-a desfășurat la București etapa a treia, penultima, din cadrul Superligii Naționale masculine de tenis de masă. Sportivii de la CSM Conar Arad au obținut o victorie în fața Armăturii Zalău, cu 6-3 și au suferit două înfrângeri la limită, cu 5-6, în meciurile cu Stirom din Capitală respectiv Universitatea Craiova. Echipa noastră a coborât o poziție în clasament, ocupând locul 3, loc pe care, însă, nu îl mai poate pierde, medaliile de bronz fiind asigurate. Celelalte rezultate: Armătura Zalău - Universitatea Craiova 5-6, Universitatea Craiova - Stirom București 6-4 și Stirom București - Armătura Zalău 6-2. În ierarhie: 1. Stirom - 8 victorii; 2. Universitatea - 5 victorii; 3. CSM Conar - 4 victorii; 4. Armătura - o victorie.

Ultima rundă se va desfășura în 4-5 iunie, la Zalău. Din lotul pregătit de antrenorul-jucător Valentin Dobai, au mai făcut parte Walter Berg, Cristian Tămaș, Ștefan Dumitru și Cristian Dodean. Salutăm, din acest colț de pagină, succesul tenisului de masă arădean, ajungerea pe podium la un Campionat Național pe echipe însemnând un rezultat prestigios, apreciabil pentru întreg sportul de performanță din orașul nostru.

A. HĂRȚĂU

Baschet masculin

ULTIMELE RETUȘURI ALE „NAȚIONALEI" ROMÂNIEI

➨ Astăzi, la Polivalentă, meci cu O.K.K. Belgrad

„Naționala" de baschet masculin a României își continuă stagiul de pregătire efectuat în orașul nostru. Dacă în timpul săptămânii, „tricolorii" au avut programate câte două antrenamente zilnice, ieri s-a desfășurat o ședință de refacere, constând în saună și bazin. Sub coordonarea „principalului" Dragan Petricevic (West Petrom Arad) și a „secundului" Ioan Constantin (Soced București), selecționata noastră are drept obiectiv calificarea în grupele semifinale ale Campionatului European. În acest sens, se țintește ocuparea unuia din primele două locuri, la turneul de la Vejle. Adversare vor fi, în intervalul 17-21 mai, reprezentativele Danemarcei (țară-gazdă), Ciprului, Luxemburgului, Georgiei și Irlandei.

Dragan Petricevic visează la calificare

Astăzi, România - OKK Belgrad

Până atunci, România susține o serie de partide cu caracter de verificare. Astăzi, cu începere de la **ora 16,30**, parteneră de întrecere va fi echipa OKK Belgrad. Marți va debuta, la Sala Sporturilor „Victoria", un atractiv turneu, după următorul program:

9 mai: România - Coreea de Nord (ora 16,00), OKK Belgrad - West Petrom Arad (ora 20,00)

10 mai: România - OKK Belgrad (ora 16,00), Coreea de Nord - West Petrom Arad (ora 20,00).

11 mai: România - West Petrom Arad (ora 10,00), Coreea de Nord - OKK Belgrad (ora 12,00)

În afara turneului, vineri, 12 mai, România va mai juca o partidă, cu Coreea de Nord, de la ora 16,30. Pe 14 mai este planificată plecarea cu autocarul spre Budapesta, de unde se face joncțiunea cu Danemarca, pe calea aerului.

Condiții excelente

Antrenorul Petricevic s-a declarat foarte mulțumit de condițiile asigurate pe durata cantonamentului. Domnia-sa ține să mulțumească pe această cale directorului D.J.T.S. Arad, dl. Cornel Marian. Pe lângă faptul că numărul de antrenamente a fost suficient de ridicat, cazarea și masa au corespuns așteptărilor, alegându-se hotelul „Petrol Residence". Atmosfera de muncă s-a dovedit foarte bună, tonusul fizic și psihic, asemenea.

Disciplină și omogenitate

Chiar dacă unii jucători au resimțit oboseala acumulată în campionat, iar alții, din contră, nu au evoluat o perioadă mai îndelungată, acest lucru s-a reglementat în decursul antrenamentelor. Un alt aspect l-a constituit acomodarea la fusul orar, Stănescu aflându-se în această situație. Se consideră foarte importantă disciplina tactică. „Sper ca jucătorii să înțeleagă că sarcinile de joc, impuse de planul tactic, trebuie respectate. Ei pot să joace într-un meci de la 5 la 30-35 de minute. Nu înseamnă că valoarea nu le este recunoscută. Altfel, nu ar fi fost convocați la lot" - apreciază Dragan Petricevic.

Speranțe în calificare

Calificarea este considerată ca posibilă. Pe de altă parte, nu este omis faptul că Danemarca, Cipru și Georgia au câțiva jucători mai titrați pe plan european. De exemplu, AEK Atena și Kinder Bologna, finalistele Cupei Saporta, beneficiază de serviciile unui baschetbalist danez.

Severitate cu arădenii

Față de cei patru „petroliști" din lot, Veres, Burlacu, Apostol și Szijarto, severitatea și pretențiile sunt (mai) mari. De calitatea muncii lor și de punctul de formă atins, depinde dacă se vor „îmbarca" în avionul spre Danemarca - se susține, în continuare.

Unele probleme medicale

Din datele primite de la maseorul Constantin Trifu, reiese că probleme medicale întâmpină Titi Alexe (dureri la coloană), Levente Szijarto (viroză respiratorie) și Claudiu Fometescu (întindere). Cu toții sunt recuperabili în timp util.

Gheorghe Mureșan are „naționala" deschisă

Dacă Titi Popa a renunțat la cetățenia română iar Marcel Țenter a fost învoit, în privința lui Gheorghe Mureșan, singurul baschetbalist român din NBA, o explicație ne-a furnizat-o tot antrenorul Petricevic: „Nu sunt în măsură să dau un răspuns legat de Ghiță Mureșan. Am discutat cu el în calitate de prieten. Nu amestec o convorbire amicală cu una oficială. Se pare că șansele de a juca în „națională" sunt destul de mici. Oricum, pentru Mureșan „naționala" este totdeauna deschisă, atâta timp cât va juca baschet. Precum lui Hagi, nu îi trebuie o chemare oficială. Sunt convins că Federația a luat legătura cu el și că decizia luată este întemeiată."

ADRIAN HĂRȚĂU

Handbal masculin

Rivalitate dusă prea departe

ARBEMA MUREȘUL ARAD - „POLI" TIMIȘOARA 29-26 (14-13)

Și de această dată, în sport rivalitatea dintre Arad și Timișoara a fost pe primul plan. Venită în orașul nostru în postură de lideră, formația de pe Bega a întâlnit un public ostil, aproximativ 100 de spectatori, prezenți sâmbătă la Sala Polivalentă.

Pe lângă injurii și scuipături, de care au beneficiat și arbitrii întâlnirii, unui oficial timișorean i s-a smuls efectiv tricoul de pe el, de un individ care nu are ce căuta în săli ori pe stadioane. Cum Poliția a strălucit prin absență, doar oamenii de ordine au încercat să mai salveze ce mai era de salvat, pentru că - în acel moment - oricum scorul era favorabil arădenilor: 22-17 (min. 45).

Apoi, după meci, Adrian Dreghici (Arbema) a sărit ca ars în tribune pentru a ajunge la gâtul unui spectator, doar intervenția utilă a profesorului Pompiliu Moldovan scutindu-ne de o încăierare.

Despre meci nu multe ar fi de spus, deoarece elevii antrenați de Gheorghe Dima au fost superiori mai tot timpul partidei - cu preponderență însă în repriza secundă - când arădenii au avut și șapte goluri avans: 25-18, în min. 50.

Nervozitatea existentă la acest joc și-a pus amprenta și asupra tânărului Dima (Arbema), chiar fiul antrenorului, care a lovit intenționat un adversar, cu trei minute înainte de final, văzând direct cartonașul roșu.

În rest, bine că promovează „Poli" și nu va fi scandal în campionatul următor.

Arbema: Postolache - Dreghici 10, Dima 2, Gașpar 5, David 2, Pera 1, Olaru 3, Tudor 4, Hârlău 2, Cristescu.

„Poli": Ghiulai, Haidu - Adomnicăi 7, Novac 1, Horvath 2, Pancu 1, Irimescu 9, Simo, Băban 1, Stanciu 3, Bota 2.

Au arbitrat slab: Georgică Cioroianu și Marius Barcan (ambii din Craiova).

LEO SFÂRA

Formula 1

Setea de victorie a celor de la Mc Laren

Ieri s-a disputat pe circuitul de la „Catalunya" - Barcelona, Marele Premiu al Spaniei la Formula 1, a cincea cursă a sezonului 2000. A fost, din nou, o dispută între cele două mari puteri ale Formulei 1, Mc Laren - Mercedes și Ferrari. Câștig de cauză au avut primii, piloții de la Mc Laren știind să profite de gravele erori comise de mecanicii Ferrari. Chiar dacă a plecat din „pole-position", Michael Schumacher nu a reușit să se mențină în frunte decât în prima parte a cursei, retrogradând până în poziția a cincea în urma unei greșeli de realimentare de la boxe. Au profitat Hakkinen și Coulthard, care l-au depășit pe rând pe german, scăpând în învingători. Pasionant și duelul dintre Barrichello și Ralph Schumacher, brazilianul urcând pe podium. Abandonuri importante pentru Villeneuve (BAR) și Button (Williams), ambii cedând când se aflau în puncte.

Clasament M. P. Spania:

1. Mika Hakkinen (Mc Laren); 2. David Coulthard (Mc Laren) la 16,06 sec; 3. Rubens Barrichello (Ferrari) la 29,11 sec; 4. Ralph Schumacher (Williams) la 37,31 sec; 5. Michael Schumacher (Ferrari) la 47,98 sec; 6. Heinz-Harald Frentzen (Jordan) la 1,21 min.

Clasament general piloți:

1. M. Schumacher (GER) 36 p; 2. M. Hakkinen (FIN) 22 p; 3. D. Coulthard (SCO) 20 p; 4. R. Barrichello 13 p; 5. R. Schumacher 12 p; 6. G. Fisichella (ITA) 8 p.

Clasament general constructori:

1. Ferrari 49 p; 2. Mc Laren Mercedes 42 p; 3. Williams - BMW 15 p; 4. Jordan Mugen-Honda 9 p; 5. Benetton Supertec 8 p; 6. BAR - Honda 6 p.

DACIAN TODUȚA

ȘTRANDUL „NEPTUN", O BUNĂ GAZDĂ A UNEI GALE DE BOX

Sâmbătă după-amiază, pe ștrandul „Neptun", la terasa de la „Corleone" a avut loc o gală amicală de box, organizată în aer liber de secția de box a C.S. Astra, în colaborare cu DJTS Arad.

Avându-l ca prim-solist pe Ștefana Ștefan - care s-a achitat foarte bine de organizarea partidelor - gala de la „Corleone" a fost o adevărată reușită - mai ales că au cântat și cei de la „Tabula Rasa" și „Condamnații", chiar la debut. Gala a fost umbrită - totuși - de absența „motoristului" Florin Delamarian, căruia i s-a adus un adversar pe măsură, de la Oradea, în persoana pugilistului Adrian Stanca, dar motivul absenței arădeanului de pe ring nouă ne scapă. Nici chiar antrenorul său, Dionisie Szekely nu a reușit să dea o explicație, îndrumându-ne spre conducătorii clubului...

De notat faptul că a existat și un inedit, adică două meciuri demonstrative de fete, toate de la C.S. Astra.

La 51 kg s-au întâlnit Helga Racsi și Gabriela Nicolici, iar la 54 kg, Maria Hajaș și Ana - Maria Frânc.

Iată, în continuare, câștigătorii, cu specificația că s-au disputat și câte două-trei partide la o categorie.

Copii 1986-1987

30 kg - Bia Flavius (Astra); 36 kg - Bogdan Farcaș (Motorul S. Lazăr) și Ovidiu Blidar (Astra); 39 kg - Gheorghe Brădean (Astra); 42 kg - Alexandru Grancea (Box Club Arad); 45 kg - Daniel Anghel (Banatul Timișoara).

Cadeți 1984-1985

51 kg - Andrei Buda și Cristian Crișan (toți Box Club Arad); 54 kg - Florin Petreuș (Banatul Timișoara) și Lazăr Pascu (Motorul S. Lazăr); 57 kg - Eugen Barta (Motorul S. Lazăr), iar jocul dintre Petru Frențiu (Motorul S. Lazăr) și Silag Orgovan (Astra) s-a terminat la egalitate; 60 kg - Liviu Bucsan (Banatul Timișoara), Nicolae Covaci (Astra) și Ciprian Gavrilă (UM Timișoara); 63,5 kg - Gheorghe Lungu (Astra); 71 kg - Mihai Haios (Astra); 81 kg - Adrian Stanca (Crișul Oradea).

Juniori 1982-1983

48 kg - Adrian Buda (Box Club Arad); 66 kg - Cosmin Olar (Astra); 71 kg - Silviu Delamarian (Astra); 63,5 kg - Ionel Dărău (Motorul S. Lazăr).

Sponsorii acestei gale au fost următorii: S.C. ASTRA - TRINITY, S.C. MOZAIC PROD IMPEX SRL, S.C. ARTI SRL, S.C. CORLEONE, S.C. VITTRACE LINE.

LEO SFÂRA

Rugby

C.S.U. „Aurel Vlaicu" Contor Zenner Arad - Arpechim Pitești 26-7 (19-0)

Arad. Stadion „Aris", teren tare, spectatori aproximativ 50.

C.S.U.: Iuhasz - Țincu, Ioaneș, Cristici, Paraschiv, Varodi - Podișoreanu, Nichescu, V. Epure - Cătescu, Viașu, Tănase, Floroiu, Ballard, Roșu. **Au mai evoluat**: Cioară, Bălan, Bădan, Voia. **Antrenor**: Ovidiu Șerban.

Au punctat: Roșu 5 (eseu), Cătescu 5 (eseu), Viașu 5 (eseu), Floroiu 5 (eseu), Nichescu 6 (3 transformări) respectiv Nistor 2 (transf.) și un eseu de penalizare.

Arbitru: G. Bărgăunaș (București).

Chiar dacă nu l-au avut pe margine pe antrenorul Ovidiu Șerban, arădenii au reușit o primă repriză de excepție, realizând trei eseuri, două dintre ele fiind urmate și de transformări. A fost un adevărat spectacol dat de gazde, care i-a încântat pe cei prezenți, la meci asistând și președintele de onoare al clubului, **doamna rector Lizica Mihuț**.

Având un avantaj considerabil, în partea a doua rugbiștii arădeni „opresc motoarele" și nu reușesc decât un eseu, transformat apoi de Nichescu. În penultimul minut, ceea ce nu au reușit oaspeții, a făcut bucureșteanul Bărgăunaș, care a acordat un eseu de penalizare pentru piteșteni, în urma unor prăbușiri intenționate și offside-uri repetate ale arădenilor.

Astfel, victorie clară obținută de sportivii arădeni, care se mențin pe locul 2 în clasamentul celui de-al doilea eșalon rugbistic al țării.

LUCIAN DĂNILĂ

FOTBAL INTERNAȚIONAL

Anglia - etapa a 37-a

Manchester United-Tottenham 3-1; Arsenal-Ghelsa 2-1; Coventry-Sheffield Wed 4-0; Derby County-Newcastle Utd. 0-0; Leicester-Bradford 3-0; Middlesbrough-Watford 1-1; Sunderland-West Ham 1-0; Wimbledon-Aston Villa 2-2; Liverpool-Southampton 0-0. Întâlnirea Leeds Utd.-Everton se dispută în această seară.

În clasament: 1. Manchester United 88 p.; 2. Arsenal 72 p.; 3. Liverpool 67 p.; 4. Leeds Utd. 66 p.; .... 17-18 Wimbledon, Bradford 33 p; 19. Sheffield Wed 27 p; 20. Watford 21 p.

●●●

Sâmbătă, pe Stadionul Olimpic din Berlin, în prezența a 76.000 de spectatori s-a disputat finala Cupei Germaniei între Werder Bremen și Bayern München. Trofeul a revenit bavarezilor, care s-au impus clar cu 3-0, prin punctele semnate de Elber, Paulo Sergio și Schol, toate în a doua repriză.

Italia - etapa a 33-a

Bologna-Lazio 2-3; Inter-Fiorentina 0-4; Juventus-Parma 1-0; Lecce-Torino 2-1; Piacenza-Cagliari 1-1; Reggina-Verona 1-1; Roma-Milan 1-1; Udinese-Perugia 2-1; Venezia-Bari 0-1.

În clasament: 1. Juventus 71 p; 2. Lazio 69 p; 3. Milan 58 p; 4. Inter 55 p; ....15. Torino 33p; 16. Venezia 26 p; 17. Cagliari 22 p; 18. Piacenza 21 p.

Rezultatele celorlalte partide incluse în Concursul Pronosport din 7.05.2000 sunt: Chievo-Atalanta 1-1; Fermana-Genoa 2-1; Sampdoria-Vicenza 3-1; Savoia-Monza 1-2.

Spania - etapa a 36-a

Numancia-Espanyol 2-0; Real Madrid-Alaves 0-1; Valencia-Real Sociedad 4-0; Barcelona-Rayo Vallecano 0-2; Valladolid-Betis Sevilla 0-3; Malaga-Celta Vigo 0-1; Oviedo-Atletico Madrid 2-2; F. C. Sevilla-Mallorca 0-4.

În clasament: 1. Deportivo 64p; 2. Barcelona 62 p; 3. Alaves 60p; 4. Valencia 60 p;........ 18. Betis 39p;19. Atletico Madrid 34p; 20. F.C. Sevilla 27p.

ON CLINIC LTD.
CENTRU MEDICAL INTERNAȚIONAL
DISFUNCȚII SEXUALE MASCULINE
oferă soluția pentru
INCLUSIV PENTRU DIABETICI, CARDIACI ȘI HIPERTENSIVI DAR ȘI PENTRU AMELIORAREA VIEȚII SEXUALE A FIECĂRUIA
Tratamentul este unic în lume, nu presupune limită de vârstă și are rezultate imediate.
Camerele de așteptare sunt private, iar discreția este garantată.
Timișoara: 056-134.888
București: 01-311.19.29
Baia Mare: 062-433.303, Iași: 032-113.022

Cupa Crisius a fost câștigată de Palatul copiilor din Arad

Sâmbătă, la Chișineu Criș s-a desfășurat a XXI-a ediție a tradiționalei manifestări sportive „Cupa Crisius".

La competiții au participat elevii de la Palatul Copiilor din Arad și Oradea, Liceul Teoretic Chișineu-Criș, Liceul Nădlac, Șc. Gen. Cintei, Nădab, Mișca, Șocodor, Șepreuș, Țipar, Șimand, Curtici, Macea, Apateu, Sântana, Șc. Gen. 18 Arad, Cluburile copiilor din Curtici, Lipova, Ineu, Șiria, Nădlac, Pecica, Sebiș, Salonta, Orșova, Brad.

La festivitatea de deschidere care a avut loc pe stadionul din localitate au luat cuvântul, dl. primar Gheorghe Burdan, Gagra Eugen - inițiatorul și fondatorul acțiunii, directorul Grupului Școlar Ch. Criș, dl. Miron Petru și inițiatorul din partea Inspectoratului Județean Arad, dl. inspector Ioan Ghiera.

După declararea dechisă a competiției, a urmat desfășurarea întrecerilor pe ramuri sportive: tenis de masă, navomodele și aeromodele, karting, karate, radiogoniometrie, fotbal și handbal.

Concursurile, desfășurate în mod sportiv și cu elan tineresc au avut în final și câștigători. Iată primii clasați: **Fotbal:** locul I Sânicolaul Mare (TM), locul II Zărand, locul III Nădab și Sântana.

Handbal: Fete: locul I: Șc. Gen. 18, locul II Orșova și Asoc. sportivă „Avram Iancu" Arad, locul III Șc. gen. Șepreuș și Sântana.

Băieți: locul I Șc. gen. 18, locul II Orșova.

Tenis de masă: Băieți: Locul I - Palatul Copiilor Arad, locul II Clubul copiilor Nădab, locul III, Clubul copiilor Sânicolaul Mare.

Fete: locul I Palatul copiilor Arad, locul II Clubul elevilor Pecica, locul III - Clubul elevilor Sânicolaul Mare.

Karting - locul I - Clubul elevilor Sânicolaul Mare, locul II - Clubul elevilor Sebiș, locul III - Palatul copiilor Arad.

Karate: Băieți: locul I - Palatul copiilor Arad, locul II Clubul elevilor Sânicolaul Mare, locul III Clubul elevilor Reșița.

Fete: locul I Palatul copiilor Arad, locul II Clubul elevilor Sânicolaul Mare, locul III Clubul elevilor Orșova.

Din echipa Palatului Copiilor Arad s-au remarcat următorii sportivi, care au câștigat probele la care au concurat: **Miruna Trocan**, Laura Titirez, Ioana Cojocaru, Adela Fodor, Anita Petyo, Cristina Stanc.

Navomodele: locul I Clubul elevilor Chișineu-Criș, locul II Palatul copiilor Timișoara, locul III Clubul elevilor Orșova.

Aeromodele: locul I Clubul elevilor Brad (HD), locul II Palatul copiilor Arad, locul III Palatul copiilor Timișoara.

Radiogoniometrie: Băieți: locul I Clubul elevilor Pecica, locul II Clubul elevilor Ineu, locul III Clubul elevilor Chișineu Criș. **Fete:** locul I Clubul elevilor Pecica, locul II Clubul elevilor Ineu, locul III Clubul elevilor Chișineu-Criș.

„Cupa Crisius" a fost câștigată de „Palatul copiilor Arad" care a acumulat cele mai multe puncte (57) în urma desfășurării probelor de concurs.

Pe locul II s-a clasat Clubul elevilor Sânicolaul Mare (TM) cu 54 de puncte iar locul III a fost ocupat de Cluburile copiilor din Orșova și Pecica ambele cu 33 de puncte.

Chiar dacă nu toți participanții s-au clasat pe primele locuri, vremea frumoasă, atmosfera tinerească și spiritul de competiție au făcut ca și în acest an, „Cupa Crisius" să fie foarte apreciată de toată lumea.

SORINA AMBRUȘ

AGROSEM ARAD

VINDE SEMINȚE DE:

OVĂZ - Mureș - elită
SOIA - Hodgson
- Avila
PORUMB - Turda 200, Turda Super la 22.000 lei/kg cu TVA și ambalaj inclus
- Andreea
- NSSC-420 - sârbesc

LUCERNĂ
TRIFOI ROȘU
Semințe de sfeclă furajeră
Semințe de legume la pliculețe (toate sortimentele)
Pesticide microambalate
● ERBICIDE (ICEDIN, OLTISAN, TREFLAN, MECLORAN)
● INSECTICIDE (FASTAC, MARSHAL, RELDAN)

Practicăm prețuri deosebit de avantajoase, pentru cumpărători. Plata în numerar, CEC, ordin de plată și cupoane agricole.

Vânzarea se face zilnic la punctele de lucru din magazinele Agrosem la Arad și Sântana, precum și la distribuitorii din teritoriu din localitățile:

Pil - Vărșand	Craiva	Șepreuș
Chișineu Criș	Secusigiu	Târnova
Nădlac	Săvârșin	Vărădia de Mureș
Macea	Livada	Vladimirescu
Vinga	Curtici	Șicula
Zăbrani	Pâncota	Zerind
Socodor	Ineu	Gurahonț

Asigurăm transportul gratuit al semințelor în teritoriu la cantități mai mari de 5 (cinci) tone.

Relații suplimentare la telefoanele: 057/275156, 057/289063 și 057/216620.

(1287681)

Suntem CEI MAI IEFTINI!

TELEFOANE NOI CU CONECTARE LA CONNEX SI GARANTIE 1AN

MAXON Mn1 - ALCATEL EASY hands free - PHILIPS SAWY - 39USD*

NOKIA 5110 - 69USD*

Mag.SANITAS
Mag.AMET Bl.Z26 - Vlaicu

VUE
VIRTUAL UNIVERSITY ENTERPRISES
a division of NCS
Authorized Testing Center

SOCIETATEA DE SERVICII INFORMATICE ARAD S.A.

Societatea de Servicii Informatice Arad SA vă invită să susțineți examenele în **primul centru de testare din Arad** autorizat de **VUE** (Virtual University Enterprise)

Puteți susține examene:

- **Microsoft** pentru a deveni MCP (Microsoft Certified Profesional), MCSE (Microsoft Certified Systems Engineer), MCSD (Microsoft Certified Solution Developer), MSS (Microsoft Sales Specialist),
- **Novell** pentru a deveni CNA (Certified Netware Administrator), CNE (Certified Netware Engineer)
- **Lucent, Linux Professional, Ericsson, Informix.**

Înscrieri la sediul SSI Arad SA, str Horia nr.7.

Pentru programări și detalii vă rugăm să ne contactați la tel. 057-256579 sau e-mail: ssi@ramses.ro

La noi tot PREȚURI MICI!

ALCATEL OTE Dual Band - 49$*

Oferta CONNEX valabilă până la 2 Iulie

prima lună
FĂRĂ ABONAMENT

PHILIPS SAWY
ALCATEL EASY hands free
MAXON Mn1
- 39$*

NOKIA 5110 69$*

MEDIA SET SRL
Mag.ELECTRONICA (fostul CĂMINUL)
TEL. 093.511355 TEL. 092976769

dealer autorizat CONNEX

* Prețurile nu conțin TVA. Ofertă valabilă numai cu conectare la CONNEX

S. C. BELSIRIM S. A.

ANGAJEAZĂ

- 4 electricieni auto
- 4 frezori

Vechime minimă 5 ani. Salariu avantajos.

- 50 muncitori necalificaţi.

Informaţii telefon 284125; 275.576

(4469159)

OMNIASIG S. A.

Selecţionează în vederea angajării

AGENŢI DE ASIGURĂRI

Societatea vă oferă:

- Cursuri de specialitate
- Şansa unei cariere deosebite, motivante

RELAŢII LA TELEFON:

252. 420, 255. 520

(4469170)

ROLAND PLUS

ROLAND

STR. SAGUNA NR. 38

TEL/FAX 057/257 323

VINDE:

- USI BLINDATE PENTRU APARTAMENTE
- GRESIE SI FAIANTA IMPORT SPANIA-ITALIA
- TERMINATII PENTRU FAIANTA
- ADEZIVI, GLETURI, VOPSELE LAVABILE
- PARCHET, LAMBRIURI
- CALORIFERE ALUMINIU

ORAR:
ZILNIC 9-17
SIMBATA 9-13

S.C. PREFIN EST EUROPE S.R.L.

STR. 6 VÂNĂTORI, NR. 35/A - ARAD

ANGAJEAZĂ

CONTROLOR TEHNIC DE CALITATE (femeie)

pentru intern şi pentru firmele colaboratoare din afara oraşului şi judeţului

Condiţii:

- Experienţă în domeniul confecţii îmbrăcăminte
- Vârsta maximă - 35 ani
- Disponibilitate la program prelungit de lucru
- Cunoştinţe de limbă italiană

Cei interesaţi se vor prezenta la sediul societăţii începând cu data apariţiei anunţului în ziar, de luni până vineri, între orele 7,00-15,30.

Salarizarea va fi atractivă, conform experienţei de lucru.

S.C. BELSIRIM S.A.

Angajează:

- ŞEF COLOANĂ - 4
- ÎMPIEGAŢI MIŞCARE - 4
- 40 CONDUCĂTORI AUTO POSESORI AI PERMISULUI DE CONDUCERE CATEGORIA B, C, E.

- vechime minimă 5 ani

Informaţii telefon: 284125/ 275576.

(4469168)

INTERNATIONAL COMPUTER SCHOOL

CURSURI CU REDUCERE DE PRET:

- *INITIERE PC COPII **40** ORE - 250 000 LEI*
- *OPERATOR CALCULATOR **60** ORE - DIMINEATA - 480 000 LEI*
  - *PRANZ - 440 000 LEI*
  - *SEARA - 550 000 LEI*
- *LIMBA ENGLEZA - NIVEL MEDIU **60** ORE - 550 000 LEI*
- *CONTABILITATE - **75** ORE - 600 000 LEI*

Diplome avizate M.E.N.

PRACTICA GRATUITA

PLATA IN 4 RATE

P-ta Sporturilor Bl. 25 - în incinta IIRUC Tel.057/230 309

VINO CU NOI LA TÂRG!

24-27 mai 2000

Sala Sporturilor Arad

DIRECŢIA TÂRGURI-EXPOZIŢII A CAMEREI DE COMERŢ ARAD ORGANIZEAZĂ

CONFORT instal

ediţia a VII-a

Târg internaţional de tehnologii, materiale şi instrumente de măsură şi control pentru instalaţii în construcţii, echipamente de încălzire şi climatizare, instalaţii electrice şi sanitare, salonul luminii.

Persoană de contact: Mihaela MICLE

+Protect

Salon de echipamente şi servicii pentru protecţia muncii, salon de sisteme de pază şi protecţie

2900 Arad, str. Cloşca nr.5, tel.: 057-254052, fax: 057-250014, e-mail: expo-ccia@arad.ro

Persoană de contact: Cimi ENACHE

Vând imobil în Békéscsaba, Ungaria

- cu un teren de 17.738 mp, cu staţie de încărcat gaz metan pentru autoturisme, atelier de reparat autoturisme, berărie şi un spaţiu pentru fabricat spirt, alcool, dotat cu utilaje necesare.

Se vinde şi separat.

Preţ informativ: 32 milioane forinţi.

Informaţii la telefon (0036)66/431155, (0036)30/9459750.

AECTRA

La PORUMB, Basis şi Titus înclină balanţa

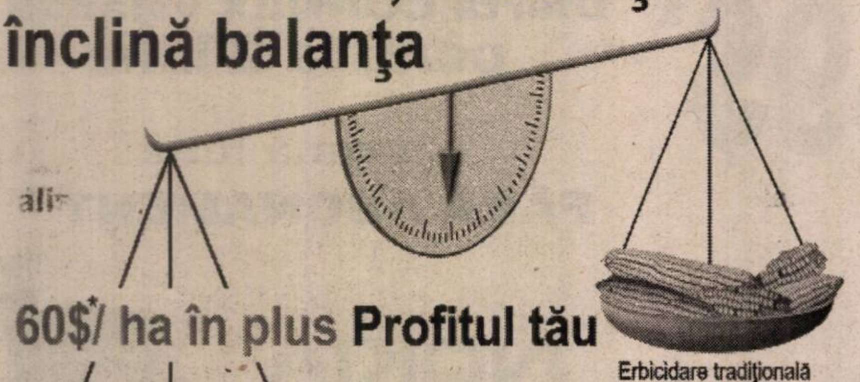

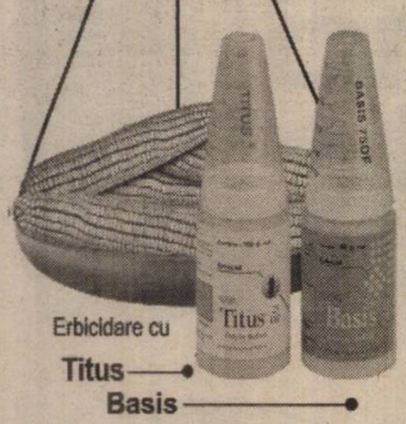

Erbicidele postemergente de la AECTRA îţi dau în plus un **profit de peste 60$/** ha faţă de cultura erbicidată tradiţional:

BASIS - combate buruienile problemă (inclusiv mohorul şi pălămida), cu succes garantat până la stadiul de 5 frunze ale plantei.

TITUS - elimină buruienile pe termen lung (inclusiv costreiul, pirul şi pălămida), cu aplicare eficientă până la 8 - 10 frunze ale plantei.

Comandă erbicidele BASIS şi TITUS!

Acum la preţuri mai mici ca niciodată!

Profită şi ai profit!

* În condiţiile respectării în totalitate a schemelor de tratament AECTRA

Reprezentant local AECTRA: Gheorghe Benea 094.657.710

Fitofarmacii: S.C. CARACATIŢA, Loc. Pecica, Jud. Arad; Dl. Tripon Cornel

CREŞTE ŞI OCROTEŞTE

AECTRA Agrochemicals

SIGURANŢA ÎNAINTE DE TOATE!

Shell Gas se preocupă de siguranţa şi confortul clienţilor săi.

Shell Gas încarcă atât butelii galbene cât şi albastre. Buteliile albastre sunt verificate şi întreţinute cu aceeaşi grijă ca şi cele galbene, iar garnitura de siguranţă este oferită gratuit în ambele cazuri.

Shell Gas va continua şi pe viitor să încarce butelii albastre, iar acestea vor fi la fel de sigure în exploatare, datorită verificărilor atent făcute de experţii noştri.

Gaz de la Shell GAS

Ţine mai mult, face toţi banii!

(1420339)

Lucrurile pe care le calci în picioare te pot face fericit.

Nu râde. E vorba de covoare și de mochete. Culoarea lor, materialul din care sunt făcute și felul în care se comportă îți influențează viața. Un covor urât te poate întrista la fel ca o zi ploioasă. Iar un covor frumos te poate înveseli. Gândește-te la asta și eventual vizitează un magazin East European Partner. S-ar putea să îți schimbe viața. Într-un fel.

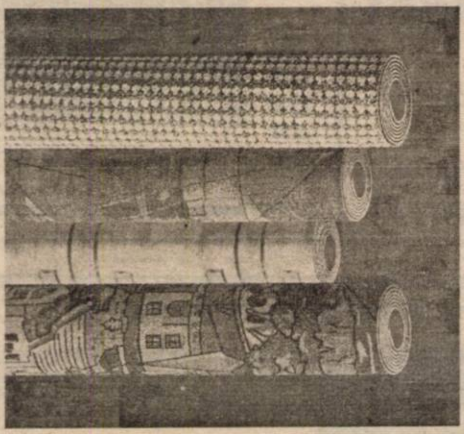

EAST EUROPEAN PARTNER
fine floorcoverings

un fel de fericire

covoare, mochete, linoleum, parchet laminat, accesorii, montaj Piața Gării, bl. I, Tel.: 057/235221

175 de ani de experiență bancară

în peste 75 de țări din întreaga lume

Cea mai bună bancă internațională din România.

Cea mai bună bancă internațională din Europa Centrală și de Est.

CENTRAL EUROPEAN AWARDS 2000

Pentru orice informații suplimentare, vă așteptăm la sediul nostru: Str. Cloșca nr. 1, Brașov 2900, tel: (057) 213 222

ABN·AMRO Bank

Companie cu capital francez, leader în domeniul vânzărilor, distribuției și promovării produselor farmaceutice oferă oportunitatea dezvoltării carierei în domeniul vânzărilor:

Sales & Medical Representative

Responsabilități:
- vânzări și promovare produse farmaceutice către medici specialiști și farmaciști;
- utilizarea la maximum a oportunităților existente în zona de care este responsabil.

Condiții:
- studii superioare;
- abilități comunicare și negociere;
- experiență vânzări și promovare;
- disponibilitate de a călători.

Noi vă oferim oportunitatea dezvoltării unei cariere într-un mediu dinamic și competitiv, precum și un salariu motivant.

CV- ul și scrisoarea de intenție, pot fi trimise pe adresa:
Șos. Giurgiului nr. 234, sector 4, București, fax: 01-312.8801, 01-312.8991, 01-210.5441, e-mail: humanres@adholding.ro

Toate aplicațiile sunt tratate cu maximă confidențialitate.

S.C. AGROINDUSTRIALA ȘAGU S.A.

cu sediul în comuna ȘAGU, județul ARAD Telefon 250646
Organizează în data de 22.05.2000, ora 12,00, la sediul societății, **LICITAȚIE PUBLICĂ** cu oferta în plic sigilat, pentru contractarea raportului de evaluare a Societății, în vederea privatizării.
Caietul de sarcini se poate consulta la sediul Societății, începând cu data de 11.05.2000.

Ofertele se pot depune la sediul Societății până în data de 21.05.2000 și vor fi însoțite de dovada achitării garanției de participare, în valoare de 6.000.000 lei.
Informații suplimentare se pot obține la telefon 250646.
ADMINISTRATOR UNIC
Ing. Iancu Gheorghe

Acum ai două posibilități:

Te conectezi la **CONNEX** cu telefonul tău și primești **300.000** Lei CADOU

Alegi pentru conectare un telefon din oferta noastră și ai **51 USD*** CADOU

Trebuie doar să **alegi-** Mag. SANITAS, Mag. ELECTRONICA (Căminul), Mag. AMET Bl. Z26 - Vlaicu

HÂRTIE AMBALAJ

Vindem
HÂRTIE AMBALAJ

pentru împachetat produse alimentare și nealimentare

TELEFON: 094-853847

BIROTICĂ

Leximis® Splaiul Gen. Gh. Magheru Bl. 329B (Micalaca) Tel./Fax: 057/270111; 270100, Arad

- Tehnică de calcul
  - PC Garanție 3 ani COMPAQ
  - Imprimante HP, EPSON
- Copiatoare MINOLTA
- Seifuri
- Mobilier de birou
- Mașini de numărat bancnote
- Centrale telefonice SOLOMON

CENTRUL OFTALMOLOGIC OCULUS
Medic primar Dr. Cristian Moraru
a introdus in premiera in Romania si va ofera interventii chirurgicale fara internare pentru:
- operatia **CATARACTEI** cu ultrasunete si implant de cristalin artificial foldabil

Experienta : peste 10.000 cazuri operate !

- corectarea cu **LASERUL EXCIMER** a viciilor de refractie: miopia, hipermetropia si astigmatismul

Sansa ta de a trai fara ochelari
Experienta : peste 1000 cazuri operate !

Tel. 01 - 230.21.14, 230.21.15, 230.21.16
Web: www.eye.ro E-mail: oculus@eye.ro

S.C. TRANSDARA S.A. ARAD

ANGAJEAZĂ:

MANAGER
- studii superioare tehnice sau economice
- vechime în activitate de conducere 5 ani
- domiciliul în Arad, permis de conducere, telefon

SUDOR-TINICHIGIU
- vechime 5 ani
- să nu aibe contractul de muncă desfăcut disciplinar

OFERĂ SPRE ÎNCHIRIERE:
- autocare moderne pentru excursii, la prețuri avantajoase;
- spații pentru birouri și depozite în
  - Arad, str.L. Rebreanu nr.95 și Chișineu-Criș, str.Înfrățirii(coloana auto)

RELAȚII:Arad, str. L. Rebreanu 95 sau la tel. 256 308, 256 309, 256306

DEPOZITUL CONSTRUCTION HOUSE

Arad, str. Pădurii nr. 49, tel.:254457

VINDE DIN STOC LA PREȚURI DE DEPOZIT!

❑UȘI METALICE (UȘI BLINDATE) ❑Tablă zincată ❑Oțel beton ❑P.C. ❑Placaj ❑PFL ❑PAL ❑BINALE (uși, ferestre - peste 20 modele) ❑Podele și lambriuri din brad ❑Parchet - fag ❑CAHLE TERACOTĂ (mecanice și manuale) ❑Cărămidă șamotă ❑ȚIGLĂ - Târnăveni ❑Plăci azbociment ❑Bitum ❑Carton asfaltat ❑Carbid ❑Electrozi

PROGRAM:
LUNI-VINERI 8.00-17.00
SÂMBĂTĂ: 8.00-12.00

Ofertă specială
- LAMBRIURI PVC
- RIGIPS import
- VATĂ MINERALĂ import

VIZITÂND DEPOZITUL NOSTRU VĂ PUTEȚI CONSTRUI O CASĂ LA UN PREȚ ACCESIBIL

DORIȚI O TÂMPLĂRIE MODERNĂ PENTRU CASA DVS.?
Tel. 210280

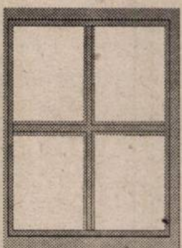

■ *Preferați ca această tâmplărie PVC cu sticlă termopan să fie de calitate și din import?*

Apelați la: **EXCLUSIV AL - PLAST**

■ Casa dvs. poate avea de astăzi:

UȘI, FERESTRE CU STICLĂ TERMOPAN!

Arad, str. Pădurii nr. 91A, tel./fax: 210280

Fax: 210280

AICI TOTUL ESTE IEFTIN ȘI DE O CALITATE DEOSEBITĂ!

S.C. INSTALSAN CONSTRUCTION COMPANY

ARAD, STR. PĂȘUNII (spre Piața Soarelui) nr. 13, MICĂLACA (aproape de cimitir) a deschis un

DEPOZIT DE MATERIALE DE CONSTRUCȚII:

■ PAL ■ PFL ■ PLACAJ
toate grosimile
■ SOBE TERACOTĂ ■ UȘI ■ FERESTRE
■ BITUM ■ CARTON ASFALTAT
■ ȚIGLE ■ COAME ■ UȘI METALICE

INSTALAȚII SANITARE:

■ GREȘIE ■ FAIANȚĂ
■ OBIECTE SANITARE

TELEFON 259088

PROGRAM zilnic: 8,00 - 16,00
sâmbătă: 8,00 - 13,00

(973863)

Fii atent la aștia de la Computer Club!

Uite ce prețuri au!

NOKIA 1610	- 7$
SIEMENS S6	- 15$
SONY 2000	- 19$
PHILIPS SAVVY	- 39$
MAXON MN-2	- 55$
MOTOROLA cd930	- 59$
ERICSSON T 10	- 99$

Oferta CONNEX valabilă până la 2 iulie 2000

PRIMA LUNĂ FĂRĂ ABONAMENT

program 9:00 - 23:00

AUTOCOM COMPUTER Club

Computer Club vis-à-vis de Liceul Economic
B-dul Decebal 2-4, Tel.: 056-280 953

*prețurile nu includ TVA
oferta este valabilă doar cu conectare la CONNEX, în limita stocului disponibil

dealer autorizat CONNEX

RESTAURANTUL „CLUBUL PRESEI"

B-dul Revoluției nr. 81 (lângă „ASTORIA")

ORGANIZEAZĂ

Nunți, banchete, mese festive

La prețuri deosebit de avantajoase vă punem la dispoziție săli de: 100; 30 și 20 locuri.

VĂ RUGĂM SĂ VĂ ANUNȚAȚI DIN TIMP PENTRU PROGRAMARE.

Relații la telefon 280989.

VÂNZĂRI APARTAMENTE O CAMERĂ

Vând garsonieră, confort I, bl. 17, Confecții. Telefon 251796, după ora 17. (10618)

Vând apartament 1 cameră ne(mobilat), bl. A8, sc. B, et. IV, ap. 39, acoperiș făcut cu membrane, telefon, satelit, hol lambriat. Informații telefon 094 764 570. (11250)

Vând garsonieră central, str. Bușteni, 10.500 DM. Telefon 284229. (11353)

Vând garsonieră mobilată, bl. G1, et. II, ap. 46, Aurel Vlaicu. Telefon 270542. (11383)

Vând garsonieră, Micălaca zona 300, 9.500 DM, negociabil. Telefon 275529. (11503)

Vând garsonieră cf. I, Confecții. Telefon 094 507 367. (11242)

Vând apartament una cameră, central, str. Barițiu nr. 14, preț 12.000 DM. Telefon 514372. (11542)

Vând garsonieră, 6 Vânători, 6.500 DM, negociabil. Telefon 221328, după ora 16. (11550)

Vând apartament o cameră, ultracentral, renovat, 59 mp. Telefon 092 274 828. (11387)

Vând garsonieră îmbunătățită, cf. III, bl. CPL. Telefon 511257. (11464)

Vând garsonieră cf. I, zonă ultracentrală, toate utilitățile. Telefon 252906. (11309)

Vând garsonieră cf. I, Micălaca, zona Miorița, et. IV, preț negociabil. Telefon 283666, 092 226 344. (11577)

VÂNZĂRI APARTAMENTE DOUĂ CAMERE

Vând apartament 2 camere, confort I, zona 300; parchet, faianță, gresie; 12.600 DM. Telefon 253364. (11578)

Vând apartament 2 camere, central (str. Crișan), recent renovat; 22.500 DM negociabil. Telefon 092.344.816; 093/382.497. (11546)

Vând apartament 2 camere, et. I, lângă BCR. Telefon 238812. (11077)

Ocazie! Vând apartament mobilat, două camere, ultracentral, Podgoria, 18.700 DM. Telefon 092.344.705. (11404)

Vând apartament 2 camere, Podgoria, decomandat; preț negociabil. Telefon 256933. (11105)

Vând apartament 2 camere, zona III, proaspăt zugrăvit, ușa blindată, geamuri termopan, scurgere separată. Informații telefon 092 826 592. (11235)

Vând apartament 2 camere, bloc Libelula, îmbunătățit. Telefon 465372; 095.614.877. (11317)

Vând apartament 2 camere, în Micălaca, parter, îmbunătățit și contorizat, preț 13.000 DM negociabil. Telefon 261866, după ora 18. (11372)

Vând apartament 2 camere, parter, bloc 570, ap. 2. Telefon 259081, după ora 16. (11365)

Vând apartament 2 camere, confort I, semidecomandat, 2 balcoane cu fără garaj, zona 300. Telefon 267793. (11407)

Vând apartament îmbunătățit, Cartierul Alfa, negociabil. Telefon 277825, după ora 16. (11134)

Vând apartament 2 camere, ultracentral, îmbunătățit, zonă liniștită, (str. Maiakovski), boxă, acoperiș țiglă, preț acceptabil. Telefon 270686; 092.503.151. (11232)

Vând apartament 2 camere (ne)mobilat, în Arad, Calea Romanilor. Telefon 211897, după ora 19. (11278)

Vând urgent apartament 2 camere, cf. I, Vlaicu. Telefon 274549. (11472)

Vând apartament 2 camere, cf. I, Romanilor, 15.000 DM. Telefon 253364. (11331)

Vând apartament 2 camere, Vlaicu, cf. I, et. I, 13.800 DM. Telefon 270856. (11331)

Vând apartament 2 camere, ultracentral, foarte bun pentru cabinet medical, notarial, etc. Telefon 255211 (orele 8.30-16.30), 255190 (după ora 17), 092 594 950, 094 367 869. (11569)

Vând apartament 2 camere parter, Micălaca 500, balcon, 11.800 DM (garaj). Telefon 279718; 094.542.931. (11590)

VÂNZĂRI APARTAMENTE TREI CAMERE

Vând apartament 3 camere, în casă, cu un nivel (formată din 2 apartamente), central, str. Gh. Barițiu nr. 15, 190 mp, pivniță, garaj, încălzire proprie pe gaz. Telefon 287776, 092 298 298. (f. 1420365)

Vând, la preț foarte convenabil, apartament Samantha, 3 camere + dependințe, 2 balcoane mari, îmbunătățiri, Arad, Piața Sporturilor bl. 25, nivel VI, ap. 56, zilnic. Telefon 254097, orele 9-10. (11181)

Vând apartament 3 camere, decomandate, etaj II, zona Piața Soarelui. Telefon 224447. (11324)

Vând apartament 3 camere, str. Simion Popa, Micălaca. Telefon 245622, după masă. (11207)

Vând apartament 3 camere, zona Podgoria. Telefon 230055. (11296)

Vând apartament 3 camere, Alfa, etaj III, 14.000 DM. Telefon 253364. (11331)

Vând apartament 3 camere, decomandate, parter Micălaca 300, 16.500 DM. Telefon 279718; 094.542.931. (11590)

VÂNZĂRI APARTAMENTE PATRU-CINCI-ȘASE CAMERE

Vând sau schimb apartament 5 camere, cu 2 camere, prin diferență, decomandat, Micălaca. Telefon 094.190.688. (11484)

Vând apartament 4 camere, zona gării. Telefon 223552 sau 221251. (11101)

Vând apartament 4 camere, îmbunătățit. zona 300. Telefon 264977; 092.726.936. (11567)

VÂNZĂRI CASE

Vând casă cu grădină în Curtici, apă, telefon. Telefon 465497. (11572)

Vând casă cu spații comerciale 1000 mp, toate dotările. Telefon 092.292.559. (11458)

Vând casă mare la cheie. Telefon 092.292.559. (11458)

Vând casă 3 camere mari, anexe, grădină, localitatea Zădăreni nr. 200. Telefon 064.446.995. (10656)

Vând casă, localitatea Vladimirescu, str. Cloșca nr. 38, județul Arad. Telefon 094.116.929. (11053)

Vând casă, ultracentral, parter-privatizat, etaj-apartament mare. Telefon 234862. (10881)

Vând casă 3 camere, bucătărie, baie; accept variante. Telefon 210882. (11114)

Vând ieftin casă 5 camere + dependințe, 2 băi, încălzire proprie combustibil lichid, piscină în curte, 1.600 mp, situată Nădlac, str. Mărășești nr. 12. Relații telefon 254097 sau 093 319 313 sau la imobilul vizavi din Nădlac str. Mărășești nr. 12. (11181)

Vând casă 2 apartamente, 1.000 mp, grădină, gaz, apă, baie, în Pâmeava. Informații telefon 094 555 452. (11247)

Vând sau schimb sau variante casă în Grădiște, 6 camere, dependințe. Telefon 236786. (11227, 11231)

Vând casă mare cu grădină în Șofronea. Telefon 416209. (11378)

De vânzare în sat Dorobanți casă mare nr. 488, cu grădină, suprafață 4800 mp. Telefon 286849 (Jancsi) sau 276323. (11388)

Vând, în Ghioroc, pe Valea Domnească, cabană cu vie 600 mp, pomi fructiferi, dotat cu instalație electrică. Telefon 232810, după ora 16. (11493)

Vând casă mare cu anexe, grădină 3000 mp, comuna Mișca nr. 521. Telefon 224582, după masă. (11400)

Vând casă 5 camere + dependințe, 1000 mp, str. Oituz nr. 85. Telefon 270789. (11471)

Vând casă mare Cuvin nr. 3/2, magazie 120 mp, pivniță cu boltă 200 mp, suprafață totală 2750 mp, acces 2 străzi, posibilitate privatizare. Telefon 461205 sau 461011. (11264)

Vând casă în Vladimirescu 4 camere, dependințe și anexe, nelocuită și grădină. Telefon 282733, după ora 15. (11367)

Vând casă cu mansardă, toate dotările, 70.000 DM. Telefon 271105. (11549)

Vând casă neterminată, Ineu, str. A. Iancu, nr. 38. Telefon 094.104.850. (11320)

Vând casă 3 camere, baie, apă, gaz, curte, grădină, în Vladimirescu. Telefon 231806; 514356. (11273)

• Vând casă cu pomi fructiferi, comuna Dezna, sat Slatina de Criș, nr. 8. Informații telefon 420740. (11338)

Vând casă de vacanță cu vie, în Ineu (Dealul Mocrii). Informații zilnic, după ora 17, la telefon 057-512932. (11469)

Vând casă 5 camere, grădină mare, comuna Păuliș. Telefon 057-565221. (11576)

Vând casă 3 camere + anexe, 6.000 DM, negociabil, localitatea Secusigiu nr. 305. (11545)

Vând casă cu grădină mare, apă, gaz, Vladimirescu, 24.000 DM. Telefon 514372. (11542)

Vând casă Chișineu Criș, str. T. Vladimirescu nr. 34. Telefon 521051. (0361420)

VÂNZĂRI SPAȚII

Vând spațiu comercial Micălaca 301, 139 mp, facilitez schimbarea destinației, în același preț. Telefon 094.844.356. (11136)

Vând urgent gheretă amenajată bar, toate dotările, zona UTA. Telefon 249419; 093.445.698. (11431)

(Continuare în pagina 19)

(Urmare din pagina 18)

VÂNZĂRI TERENURI

Vând loc și casă, ultracentral, excelent pentru construcție firme. Telefon 092.281.508; 257012. (11480)

Vând teren construcție, apă, gaz, canal, Micălaca. Telefon 262619. (11512)

Vând teren arabil, suprafața 2 ha, amplasat pe tarla 65, parcela 311/1/1 pe teritoriul comunei Zimandul Nou. Telefon 271203. (11310)

Vând teren intravilan în Lipova, zona Uzina de Apă, suprafața de 1.500 mp. Telefon 056-198255. (4469063)

VÂNZĂRI AUTO

Vând autoutilitară Fiat Iveco, pentru transport marfă 3,5 tone, înmatriculată, cu CIV și talon nou, din 1991; 15.000 DM. Telefon 280356; 283944. (11559)

Nu-ți mai fă griji, CAUCIUCURILE de care ai nevoie, sunt la mine, IEFTINE și BUNE, toate dimensiunile, cu garanție, aduse din GERMANIA. Telefon 259339; 094.706.321. (11214)

Vând Mercedes 250D, an 1992, înmatriculat persoană fizică, stare impecabilă. Telefon 094 616 315. (11205)

Vând Volkswagen Transporter TD, an 1990, genți aluminiu, faruri pătrate, motor rodaj + motor rezervă. Telefon 531371, 095 045 635. (11201)

Vând DT 850, stare ireproșabilă, piese schimb și remorcă 7 t. Telefon 057-204910 int. 206. (11511)

Vând Dacia papuc acoperit, 1991, cu CIV și VT și Dacia 1310, 1986, în stare foarte bună. Telefon 233747. (11561)

Vând microbus VW, 1981, neînmatriculat, în stare bună, 1.900 DM. Informații telefon 462342. (0360362)

Vând urgent Renault 18 Diesel, vama plătită. Informații telefon 462253. (0360360)

Vând motocicletă cu ataș, 1992, 600 DM negociabil. Telefon 466492. (0346006)

Vând talon Dacia 1310, preț convenabil. Telefon 991-532766, comuna Șepreuș nr. 843, familia Turcuș. (11459)

VÂNZĂRI PIESE AUTO

Magazinele CLIO&Co.
VÂND
PIESE AUTO IMPORT DIN STOC SAU LA COMANDĂ
Decupați anunțul și beneficiați de 10% reducere pentru piesele auto cumpărate

Audi, Ford, Volvo, Opel, Seat, Fiat, Citroen

ARAD, Magazinele din:
- Calea A.Vlaicu, Bl. 6 ABC Telefon: 272525; 093333535
- Calea Victoriei, nr. 22 A/B Telefon: 254766; 093333525

VÂNZĂRI ELECTRO

Vând mașini înghețată pentru laborator, capacitate 25-100 litri/oră, inox, evacuarea înghețatei automată, made Italia și Germania. Vând răcitor cu plăci capacitate 500 lt/oră, inox, Danemarca. Telefon 094.645.682. (11562)

Vând monitoare 17", garanție 3 luni, preț 200-270 DM. Telefon 252983, 092 353 498. (11515)

Vând mașină spălat automată, fabricație 1999, Privileg și Boch, cuptor microunde de mare capacitate, cu garanție 1 an. Telefon 289667. (11470)

Vând mașină spălat automată, combină frigorifică, congelator cu sertare, TV color 51 cm. cu garanție 1 an.Telefon 275277. (11470)

Vând vitrină frigorifică pe verticală, cu garanție 1 an. Telefon 275277. (11470)

Vând FRIGORIFICE NEMȚEȘTI: FRIGIDERE, COMBINE, CONGELATOR, LĂZI, la prețuri între 1.000.000 și 3.000.000 lei, cu garanție. Telefon 057-259339, 094 706 321. (11214)

Vând TV color, mari și mici, foarte ieftin. Telefon 211491. (11287)

Vând TV COLOR PHILLIPS, 900.000 lei și TV GRUNDIG stereo, teletext, 1.900.000 lei, cu telecomandă. Se oferă garanție. Telefon 057-259339, 094 706 321. (11214)

Vând vitrină frig tip insulă. Telefon 211491. (11287)

Vând MAȘINĂ SPĂLAT AUTOMATĂ EUDORA 1.500.000 lei și MIELE, 2.900.000 lei cu garanție. Telefon 057-259339, 094 706 321. (11214)

Vând ieftin, VIDEOURI cu telecomandă, import occident. Telefon 259339; 094.706.321. (9498)

Vând CÂNTARE ELECTRONICE; CASE MARCAT FISCALE, omologate. Telefon 272727; 281188.

Vând TV color, preț 950.000 lei, garanție 6 luni. Telefon 244904, orele 9-17.

Vând TV color, stereo, teletext, 1.350.000 lei, garanție 6 luni. Telefon 212005, orele 9-17.

Vând TV color; mașină spălat automată; cuptor microunde. Telefon 284604. (10722)

Vând COMPUTER Pentium I Compaq cu tastatură, CD, monitor de 15 inch și mause 32 RAM și 165 MHZ și monitor 17 inch - Onscrenh Dell. Telefon 280260. (11593)

Vindem diferite tipuri de TELEVIZOARE COLOR stereo. Telefon 280260, orele 10-19. (11593)

Vând mașini spălat automate, combine frigorifice, congelatoare, uscătoare rufe (cu garanție); prețuri avantajoase; orele 9-18. Telefon 251392. (11299)

Vând TV color, garanție, diferite modele, prețuri bune. Telefon 219365. (11129)

Vând calculatoare second hand, garanție 3 luni. Telefon 092 844 563, 057-247182. (11313)

Vând diferite TELECOMENZI pentru TELEVIZOR (165.000 lei); VIDEO, satelit, componente electronice. Telefon 092/ 368.868. (12519)

Vând televizoare color de plastic, teletext, telecomandă; negociabil. Telefon 264004. (11589)

VÂNZĂRI DIVERSE

Vând PARCHET fag ABURIT, uscat, pervazuri, palux. Telefon 235271; 094.555.338. (11463)

Vând garaj autorizat, Micălaca, str. Simfoniei. Telefon 254607.

Vând bolțari beton și zgură, dimensiuni diferite, avantajos. Telefon 095 418 089, 095 846 149. (11007)

Vând TABLĂ ZINCATĂ și decapată 0,4x1000x2000, SÂRMĂ NEAGRĂ și ZINCATĂ, PLASĂ RABITZ și CUIE CONSTRUCȚII, str. Vrabiei nr. 4. Telefon 289997. (9212, 10399)

Vând termoteka Ariston, Beretta 24 kw. Telefon 252313. (11126)

Vând bolțari termoizolanți 4 modele, pavele, borduri. Telefon 095.634.885. (11157)

Vând mobilier pentru magazin. Telefon 270789. (11471)

Vând acte firmă „Casa schimbvalutar" activitate întreruptă temporar. Telefon 094.661.161. (11173)

Vând EUROBOLȚARI TERMOIZOLANȚI cu garanție, 300 x 250 x 2000, preț 5.000 lei/ buc, 1 mc = 350.000 lei. Telefon 281491, 092 381 750. (11204)

Vând termoteci gaz, instant baie, convectoare, calorifere, ofer un an garanție. Telefon 274876. (11436)

Vând haine second hand, sortate, gamă variată. Telefon 095 521 225. (11258)

Vând mașini și aparate folosite pentru prepararea cărnii, garanție 6 luni. Telefon 094 626 118. (11258)

Vând garaj din metal, autorizat, preț 1.500 DM, Alfa. Telefon 258482 sau 094 819 906. (11217)

Vând HOLURI, DORMITOARE, CANAPELE, în rate. Telefon 094 507 339. (11550)

Vând apartament două camere, etaj 2 și Volvo 760 Turbo Diesel, 1986, înscris. Telefon 092.381.725.

Vând făină albă, cantitate mare, 5.500 lei/ kg. Telefon 462342. (0360362)

Vând motocicletă Puch cu pedale și pian vienez cu coadă scurtă. Telefon 094 283 053. (11570)

Vând feliator pâine și mașină rulat baghete. Telefon 057-262804. (11558)

Vând NISIP, BALAST, PIETRIȘ, la domiciliu. Telefon 214010. (11592)

Vând aparat înghețată monofazic cu un braț; moară boia; ARO 244. Telefon 287041. (11547)

Vând mobilă dormitor nuc. Telefon 243756. (11551)

Vând iapă sură de 9 ani, Secusigiu, nr. 306, telefon 194. (11536)

CUMPĂRĂRI TERENURI, IMOBILIARE

Cumpăr apartament 2-3 camere, zona 300 (în față), Vlaicu („Z"-uri). Telefon 270872. (11259)

CUMPĂRĂRI AUTO

Cumpăr camion minim 5 tone, cu plata în rate. Telefon 093.531.080. (11295)

CUMPĂRĂRI DIVERSE

Cumpăr GRÂU panificabil, cantități mari, plata pe loc. Telefon 276477. (11364)

Cumpăr europaleți folosiți, în stare bună. Telefon 288622. (11132)

Cumpăr grâu, cantități mari, plata pe loc, 2.500 lei/ kg. Telefon 462342. (0360362)

Cumpăr betonieră, stare de funcționare, cu sau fără motor. Olari, telefon 462958, int. 48, după ora 19. (0360358)

Cumpăr mașini de cusut Zingher. Telefon 094.128.248. (11482)

CERERI ȘI OFERTE DE SERVICII

SOCOM „PIELARUL" Arad, angajează CONFECȚIONERE fețe încălțăminte, calificate, ștanțatori în piele, șef secție fețe încălțăminte, muncitoare la masă. Informații telefon 236116 sau la sediul firmei, str. Ghiba Birta, nr. 16, Arad. (11146)

SOCIETATE COMERCIALĂ angajăm persoană pentru efectuarea contabilității primare; vârsta maximă 35 ani; experiență minim 2 ani. C.V, telefon/fax 270304. (11491)

Angajăm ECONOMIST, INGINER, SUBINGINER, vârsta maximă 35 ani, bărbat. Informații la telefon 281970. (11454)

Angajăm CROITORI piele, încălțăminte, firmă străină. Informații telefon 256258, orele 7-15,30. (11462)

SOCIETATE COMERCIALĂ angajăm CONFECȚIONERE cu experiență pentru croitorie serie. Telefon 211214, orele 7-16. (11082)

MOTEL SCORPIO CLADOVA angajează BUCĂTAR (eventual familie); se asigură cazare. Informații telefon 251210, între orele 9-15. (11285)

Angajez ZIDARI și NECALIFICAȚI. Telefon 266657. (11575)

FIRMĂ DE TRANSPORT INTERNAȚIONAL angajăm ȘOFERI PROFESIONOȘTI. Telefon 092 249 506. (11547)

FIRMĂ DE CONFECȚII angajează PERSONAL CROIT, CONFECȚIONERE, MECANICI mașini Pfapp, cu experiență. Telefon 253062, incinta TEHNOMETALICA. (11544)

Caut urgent VOPSITOR AUTO, Arad- Bujac, str. Ulmului nr. 23. Telefon 273190, 094 630 171. (11545)

Angajăm CONTABILĂ evidență primară calculator, cunoștințe secretariat. Telefon 211991, 092 329 007. (11579)

Angajăm DISTRIBUITOR PRODUSE COSMETICE, obligatoriu carnet de conducere. Informații la telefon 256821. (11571)

POSIBILITATE de LUCRU în Austria, construcții, diverse. Telefon 093.463.567. (11586)

PRESTĂRI SERVICII

AUTOMATIC SERVICE repară MAȘINI SPĂLAT AUTOMATE, domiciliu. Telefon 259146, 094 241 398. (11110)

Școala șoferi CARMEN ABCDE primește înscrieri, VICTORIEI 88. Telefon 255445. (10979)

ȘCOALA DE ȘOFERI, col. RUSU LUCIAN, face înscrieri. Telefon 283696. (11531)

EXECUTĂM: construcții, renovări, tencuieli, gletuieli, finisări; prețuri avantajoase. Telefon 283764. (11587)

DIVERSE

BAMG ARAD, str. Episcopiei nr. 8, ap. 3A, VINDE, LA LICITAȚIE, în fiecare joi, ora 10, începând cu 11 mai, autoturisme, calculatoare, mobilier birou. (11520)

SC „SIRE" SRL, cu sediul în Arad, str. Cocorilor nr. 24A, dorește autorizație de mediu pentru producție în str. Zimandului F.N. Eventualele contestații se pot depune la Agenția de Protecția Mediului Arad, Bd. Dragalina nr. 16. (11507)

CABINET STOMATOLOGIC DR. BOCK, cu sediul în Arad, Bd. Revoluției nr. 76, dorește autorizație de mediu. Contestațiile se pot depune la Agenția de Protecția Mediului Arad, Bd. Dragalina nr. 16. (11573)

PRIMĂRIA CONOP concesionează, prin licitație, 8.758 mp teren intravilan, situat în Odvoș, F.N., pentru amenajarea de: parcare, piață, prestări servicii. Licitația, în data de 6 iunie, ora 10, la sediul Primăriei. Informații la sediul Primăriei Conop, telefon 103. (11565)

TURISM

NOU! MARI REDUCERI DE PREȚURI!

ATLASSIB

Călătorești cu autocarele noastre moderne, în EUROPA: GERMANIA, AUSTRIA, FRANȚA, ITALIA, SUEDIA (plecări zilnice), BELGIA, OLANDA, DANEMARCA, ANGLIA, FINLANDA, NORVEGIA, SPANIA, PORTUGALIA, UNGARIA, IUGOSLAVIA.

NOU! Reduceri suplimentare pentru: elevi, studenți, pensionari și grupuri. Bd. Revoluției nr. 35, telefon 251871, 252727; Autogară, telefon 270562. O poartă deschisă spre Europa! (c.)

NOU!!!
REDUCERI DE PREȚURI
„Pletl"
vă oferă:
zilnic spre Germania
PASSAU - REGENSBURG - NURNBERG - HEILBRONN - STUTTGART - KARLSRUHE - HEIDELBERG - WURZBURG - FRANKFURT - MAINZ - GIESSEN.

SERVICII: călătorie în autocare noi, moderne; 2 bagaje gratuite; însoțitoare de bord; o masă caldă în Ungaria. Informații și înscrieri la AGENȚIILE PLETL: ARAD, telefon 057-252291, LIPOVA telefon 057-561377, 057-563011; TIMIȘOARA, telefon 056-200119; LUGOJ, telefon 056-359651; REȘIȚA, telefon 055-224904. (c. 18)

ÎNCHIRIERI

Închiriez (vând) spațiu comercial, 90 mp, semiamenajat, demisol, lângă Piața Pompierilor. Telefon 276777 și 094 786 334. (11280)

Căutăm în chirie casă cu 4-5 camere, singur în curte, în zona Calea Aurel Vlaicu. Telefon 092.275.747. (f. 1420355)

Ofer spre închiriere apartament Vlaicu, 3 camere, frumos mobilat. Telefon 095.624.011. (11409)

Închiriem (oferim) spațiu comercial, central, 50 mp. Telefon 223126, orele 18-21. (11465)

Închiriez spațiu comercial, 65 mp, Calea Lipovei nr. 113. Telefon 092.921.103. (11467)

Închiriem SPAȚII COMERCIALE pentru magazine, depozite, producție, etc. Telefon 281060; 281036. (11091)

Închiriez apartament 4 camere, et. I, decomandat, modernizat, nemobilat, Micălaca zona 700, prefer firmă serioasă. Telefon 255269. (11172)

Închiriez, vând, apartament Samantha, 3 camere, garaj, parțial mobilat. Telefon 092 621 312, 276978. (11508)

Dau în chirie apartament 2 camere, mobilat, zona Aradul Nou. Telefon 460306. (11552)

Închiriez garsonieră cf. III, Confecții, 50 DM. Telefon 231615. (11556)

Închiriez o cameră decomandată, ultracentral, acces bucătărie, baie. Telefon 253054. (11580)

Închiriez garsonieră confort I, mobilată, zona Vlaicu (Fortuna), 100 DM, pe termen lung. Telefon 287191. (11583)

PIERDERI

Pierdut carnet producător nr. 050387 eliberat de Primăria Sântana, pe numele Suciu Nicolae, str. Vasile Alecsandri nr. 35 bis. Îl declar nul. (0360361)

Pierdut contract asigurare de sănătate, seria A nr. 24079 proprietatea SC ASIROM SA. Îl declar nul. (11563)

Pierdut carnet șomaj nr. 442 eliberat de DMPS Arad, Filiala Ineu, pe numele Vlad Avram. Îl declar nul. (0363756)

✝ DECESE ✝

Cu adâncă durere anunțăm încetarea din viață, la vârsta de 59 ani, a celei ce a fost soție, mamă,

MIHALCOVICI MARIA.

Înmormântarea va avea loc azi, 8 mai, ora 16, la Cimitirul Grădiște. Familia îndoliată.

✝ SERVICII FUNERARE ✝

NON STOP (la orice oră)
„RO-STYL COMPANY"

Firma noastră este PRODUCĂTOARE DE SICRIE, cu magazin în: ARAD, str. M. Eminescu nr. 4 (vizavi Cinema MUREȘUL), telefon 057-211929, 094.537.715. EFECTUĂM SERVICII: spălat, îmbrăcat, îmbălsămat și transport cu personal calificat. ASIGURĂM MINIM: 8 modele de SICRIE din LEMN MASIV (nu din PAL sau furnir); SICRIE CU MÂNERE și ȘURUB (nu se bat cuie), SICRIE LUX, 5 modele LENJERIE DECES (respete), LENJERIE DE LUX, cruci lemn și metal. ACCESORII: catafalc, steag, prosoape, etc. INTERMEDIEM: fanfară, colaci, colivă, etc. FIIND PRODUCĂTORI, AVEȚI AVANTAJUL UNOR PREȚURI MINIME și POSIBILITATEA DE A PLĂTI ÎN RATE. Ofertă: sicriu stejar (cruce, respete) - 1.000.000 lei. (c.)

SC „NOSFERATU" SRL,
ARAD, str. Ghiba Birta nr. 26, telefon 270437; Non stop 094/ 554.874, NĂDLAC, str. 1 Decembrie, nr. 4, telefon 092.922.337.
NON - STOP
SERVICII FUNERARE COMPLETE.

SICRIE, RESPETE, CRUCI (prețuri de producător). ACCESORII: prosoape, batiste, panglică neagră, baticuri, mânere, lumânări, catafalc, sfeșnice, steag de doliu. SERVICII: capelă, spălat, îmbălsămat, îmbrăcat, transport intern și internațional. Asigurăm colaci, colivă, coroane, jerbe, fotografii profesionale, fanfară, organizăm pomeni. OFERTA BRAD: sicriu brad, respete, cruce - 900.000 lei. Transportul sicriului la domiciliu este gratuit!!! (c. 44)

✝ CONDOLEANȚE ✝

Mulțumim tuturor celor care au fost alături de noi în marea durere pricinuită de trecerea în eternitate a celui care ne-a fost tată, bunic și socru

IOAN MEDREA,

de 79 ani din Seleuș. Familia îndoliată.

✝ COMEMORĂRI ✝

Duminică 7 mai, s-a împlinit un an de când a plecat dintre noi, omul de o aleasă omenie,

NERON VIRGIL,

un deosebit soț, tată, socru, frate, cumnat și unchi. Dumnezeu să-l odihnească în liniște și pace! Soția, fiica și ginerele. (11574)

Cu durere în suflet, soția Komprath Doina anunță împlinirea a șase săptămâni de la decesul soțului Draghi. Flori și lacrimi pe mormântul tău. Dumnezeu să-l ierte!

La împlinirea a șase ani de la trecerea în neființă, un moment de aducere aminte în memoria celui ce a fost dragul nostru tată,

prof. POP IOAN.

Familia Pop. (11481)

Se împlinesc 6 luni de la plecarea din viață a iubitului nostru tată și soț,

ROTAR IOAN.

Vei trăi mereu în inima noastră! Fiica Manuela și soția Maria. (11510)

Cu aceeași nemărginită durere anunțăm că se împlinesc 6 luni de când ne-a părăsit scumpul nostru fiu, frate și unchi,

IOAN ROTAR,

la numai 51 ani. Te vom iubi mereu! Tata Mihai, mama Maria și Cornel, Rodica, Vlăduț. (11525)

S-au împlinit doi ani de la dispariția scumpului nostru

BRANC NICOLAE,

un soț iubitor, un bun tată și bunic. Dumnezeu să-l odihnească! Soția și copiii: Marcel, Cristian, Carmen. (11541)

Atât de fulgerător ai plecat în urmă cu 6 luni din mijlocul familiei pe care așa mult ai iubit-o, cel care ai fost soțul meu drag și tatăl nostru iubit

NELU FILIPAȘ,

lăsând multă durere și lacrimi în inimile soției Valerica și a copiilor Mariana, Aura, Rodi, Olga, Cristi și Emil. Nu te vom uita niciodată și trăim cu speranța revederii în veșnicie cu Domnul Isus. (11584)

Azi se împlinesc 6 săptămâni de la trecerea în neființă a celui care a fost tată și bunic

MOȚ LIVIU.

„Ce trist e-atunci când tata nu-i/E-atât de greu și-atât de trist/Când tata apare doar în vis/Nu te-ai gândit că ne e greu/Fără sfatul tău/Ce mult ai vrut să trăiești/Pe nepoți să-i vezi cum cresc/Pe Florin de mână la grădiniță l-ai dus/Iar pe Ionuț n-ai mai ajuns". Te vom plânge mereu și nu te vom uita! Fiica Dana, ginerele Nelu și nepoții Florin și Ionuț. (11588)

S-au scurs 2 ani de la despărțirea de cel care a fost soț, tată, bunic

MIȘCOI GHEORGHE.

Nu te vom uita! Familia.

● PRODUCE ȘI MONTEAZĂ UȘI ȘI FERESTRE DIN PVC ARMAT CU PROFILE TROCAL GERMANIA
● PRODUCE ȘI VINDE GEAM TERMOPAN
LUCRU NEMȚESC

SATLINE

SALON DE EXPOZIȚIE:
ARAD, PIAȚA MIHAI VITEAZU
BL. M 7, PARTER
TEL./FAX. 057/25 14 61; 094 50 72 11

CÂȘTIGĂTORII CONCURSULUI TERRA PE LUNA APRILIE SUNT:

5 PREMII X 1.000.000 LEI:
*Coroban Mariana - Arad, *Atimuț Mariana - Arad, *Balmoș Carmen - Arad,*Crețu Daniel - Arad, *Lupaș Emilia - Arad

10 PREMII X 500.000 LEI:
*Mehelean Ștefan - Horea, *Strutin Anișoara - Macea *Hegyi Andrea - Arad, *Costina Lucreția - Sântana, *Zăpuc Ioana Anca - Arad, *Kemeny Árpad - Arad, *Moș Irina - Sebiș, *Burghardt Gelert-Vladimirescu, *Ignat Maria - Vânători, *Bacoș Sorin - Arad

CONCURSUL CONTINUĂ. CÂȘTIGĂ ȘI TU PREMII DE MILIOANE ÎN FIECARE LUNĂ !!!
TERRA TERRA
CU TERRA CÂȘTIGI DE DOUĂ ORI !

S.C. „BENDEA" S.R.L.
VINDE PRIN MAGAZINELE
din B-dul Revoluției 26 - 38
Telefon: 231853
Liviu Rebreanu 68 -
Telefon: 250905
■ GRESIE color cal. I - 105.000 lei/mp
■ FAIANȚĂ color cal. I - 83.000 - 106.000 lei/mp
■ BATERII BAIE ■ Obiecte sanitare ■ Căzi baie
■ BOILER ■ Fitinguri
■ ȚEAVĂ ZINCATĂ ȘI NEAGRĂ
■ ȚEAVĂ PVC colac PE 20-63 și fitinguri aferente
■ TABLĂ ZN decapată și NG
■ Țeavă HENCO 16 - 23000 lei/m; 18 - 26000 lei/m; 22 - 29500 lei/m și FITINGURI
■ CARBID ■ TUBURI PVC ■ ȚEAVĂ DIN CUPRU și fitinguri din cupru
(1420284)

La noi tot PREȚURI MICI!

ALCATEL OTE Dual Band - 49$*
Oferta CONNEX valabilă până la 2 iulie
prima lună **FĂRĂ ABONAMENT**

PHILIPS SAWY
ALCATEL EASY hands free - **39 $***
MAXON Mn1.

NOKIA 5110 69$*

MEDIA SET SRL
Mag.ELECTRONICA (fostul CĂMINUL) dealer autorizat CONNEX
TEL. 093.511355 TEL. 092976769
* Prețurile nu conțin TVA. Ofertă valabilă numai cu conectare la CONNEX

S.C. ECOS-IMPEX S.R.L.
Arad, Calea A. Vlaicu 257 (lângă Peco) tel. 289740
DEPOZIT MATERIALE DE CONSTRUCȚII
Vinde din stoc și preia comenzi la:
■ țigle indigene și din import Ungaria; ■ cărămidă indigenă și import Ungaria
■ B. C. A. și bolțari din beton; ■ oțel beton; ■ var, ciment, ipsos, glet, adezivi
■ plasă gard, rabitz, cuie; ■ diferite materiale de construcții
■ bolțari 30x25x20 - 461.500 lei/mc pentru 20 buc/m2 zidărie de 30 cm
■ bolțari 30x15x20 - 552.000 lei/mc pentru 16 buc/m2 zidărie de 15 cm
Preia comenzi pentru orice tip de mobilă din pal melaminat import, bucătărie, birotică, camere copii, sufragerii.
O soluție la cheie
TRANSPORT ȘI MONTARE LA DOMICILIU GRATUIT.
(4873577)

INFOTON ROMÂNIA
Str. L.Blaga, nr.2-4
Tel.: 280175, 281800
INFO ton ROMÂNIA DISTRIBUITOR AUTORIZAT
MINOLTA
Consumabile și piese de schimb originale
Copiatoare alb/negru, digitale, color, 13 .. 60 pagini/minut !
Imprimante LASER alb/negru, color, 6 .. 25 pagini/minut !
Service garanție și post garanție

MEDIASOFT
Arad, str. Av. Ioan Sava nr. 5, tel/fax 057-255886
Organizează CURSURI
1. **Operare pe calculator și rețele de calculatoare** (Windows, NC, Ms-Dos, Baze de date - contabilitate, medici de familie, tehnoredactare Word) din 15.05.2000, dimineața și după-masa
2. **Secretariat computerizat** - după masa - 22.05.2000
3. **Contabilitate** - după-masa - 29.05.2000
4. **Topograf** - după-masa - 29.05.2000
5. **Utilizare Word** - după-masa - 29.05.2000
6. **Utilizare Excel** - după-masa - 08.05.2000
7. **Proiectare asistată** (AutoCad 2000) - 15.06.2000
8. **Programator ajutor**

Diplome eliberate de **Ministerul Muncii.**

Nou!!! WORKSHOP
*Servicii de selectare și plasare **forță de muncă***

Baza de date cuprinde ofertă de forță de muncă.
Include automat cursanții MediaSoft.
Se pot înscrie cei ce doresc un loc de muncă.
Agenții economici sunt invitați să consulte baza de date în vederea recrutării de personal.
(4469168)

Biroul electoral COMUNICAT

În temeiul dispozițiilor art. 22 alin. (13) din Legea nr. 70/1991 privind alegerile locale, modificată și republicată,

În data de 9 mai 2000, orele 12,00 la sediul Biroului Electoral de Circumscripție a municipiului Arad, B-dul Revoluției nr. 69, et. 1 (Palatul Copiilor), va avea loc completarea biroului electoral cu reprezentanții partidelor politice, alianțelor politice și alianțelor electorale, în prezența persoanelor delegate de acestea și a reprezentanților mass-media.

În termen de 3 zile de la data până la care se pot propune candidaturile (respectiv 5 mai 2000), filialele locale ale partidelor politice, alianțelor politice și alianțelor electorale vor comunica, în scris, biroului electoral de circumscripție numele și prenumele reprezentanților care vor face parte din biroul electoral (art. 22 alin. (12) din legea nr. 70/1991).

PREȘEDINTELE BIROULUI ELECTORAL
DE CIRCUMSCRIPȚIE A MUNICIPIULUI ARAD
Procuror de la Parchetul de pe lângă Tribunalul Arad
DAN ILARIE ADINEL
(1420356)

AUGSBURG INTERNATIONAL
IMPORTATOR
PIESE AUTO ORIGINALE
MARCI EUROPENE SI JAPONEZE
CAMIOANE MERCEDES, MANN, IVECO, VOLVO, DAF
ARAD Str. Nicolae Balcescu Nr. 22,
Tel: 057- 25.25.95; Fax: 057- 21.41.91

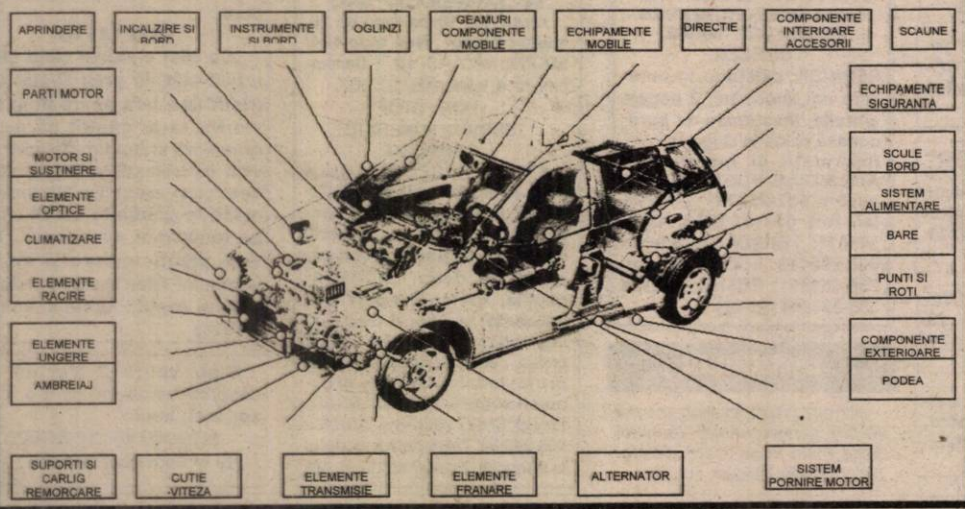

PENTRU DUMNEAVOASTRĂ
UN NOU ȘI AVANTAJOS
SISTEM DE RATE FĂRĂ AVANS PÂNĂ LA 36 LUNI
NOU! la CORAURA
DE LA 1.000.000 LA 30.000.000 PUTEȚI CUMPĂRA ***ORICE PRODUS*** COMERCIALIZAT DE CORAURA
IMPORTANT
ACORDĂM CREDITE PENTRU **CUMPĂRĂRI DE MARFĂ:**
LA PERSOANE FIZICE CÂT ȘI LA SOCIETĂȚI
LA NOI PUTEȚI SUPLIMENTA CREDITUL **ȘI** PE PARCURSUL RATELOR.

CORAURA
■ Biciclete pentru copii și adulți
■ Folie pentru solar 10 și 4 m lățime
■ Incubatoare 100 și 60 ouă
■ Plasă geam import pentru țânțari
■ Plasă rabitz, plasă gard diferite mărimi
■ Cuie construcții, scoabe, sârmă zincată, electrozi
■ Sobe de gătit cismă și tip menaj
■ Motoare electrice, pompe apă, hidrofoare
■ Betoniere, motocultor, motocositoare
■ Scări duble din lemn și aluminiu
■ Cabluri, conductori și aparataj electric
■ Scule și unelte agricole
■ Gresie, faianță, adezivi și obiecte sanitare
■ Vopsele lavabile de interior și exterior
■ Vopsele de ulei, diluanți, lacuri, pigmenți de zugrăvit
■ Pânze abrazive și discuri
■ Acumulatori auto și butelii
■ Sfoară tapițerie și arcuri
■ Pânze fierăstrău circular, aparat sudură, pompe zugrav
■ Televizoare color
■ Frigidere, congelatoare, combine și lăzi frigorifice
■ Aragaze și hote
■ Boilere, cazane pentru baie
■ Aspiratoare
(4873577)

ASIGURĂM TRANSPORT GRATUIT!

ARAD, B-DUL REVOLUȚIEI, BL. 10 VIS-A-VIS DE BANK POST TEL. 270.525, 270.424	ARAD, MICĂLACA, BL. 602 PIAȚA SOARELUI TEL. 259.884, 259.373, 259.721	LIPOVA, LÂNGĂ PIAȚĂ TEL. 561.804

BANCA ROMÂNĂ PENTRU DEZVOLTARE

*Vă oferă azi cardul **VISA CLASSIC LEI**, card de credit pentru persoane fizice, cu posibilitatea obținerii de credit până la 1000 USD echivalent în lei, la cursul zilei.*

ADEVĂRUL

COTIDIAN INDEPENDENT ARAD

Anul XII, nr. 2995

Marți, 9 mai 2000 ● 16 pagini ● 2500 lei ● e-mail: adevarul@arad.ro

WEST BANK

ARAD, B-dul Revoluției nr. 88

TELEFON: 284.888 FAX: 285.202

Potrivit OUG nr. 219/1999 privind „Programul național pentru țărănime bazat pe cupoane atribuite gratuit în anul 2000" furnizorii care livrează bunuri și servicii potrivit Ordinului MAA nr. 10/2000 pot încasa contravaloarea acestora prin noi!

BRAT

Publicație auditată în semestrul I 1998.

Tiraj mediu zilnic vândut: 35.948

GRATUIT

CACEALMAUA LISTELOR

Există o stare de lucruri anormală în România. Din păcate este promovată de politicienii români și de strânsura politică din jurul lor. Din 1990 încoace se împing spre zona politică o serie de indivizi, susținuți de afaceriști oneroși, care îi taxează apoi pe cei ajunși la putere. În acest mod înfloresc corupția, necinstea, traficul de influență, deturnări de bani, înființări de societăți fantomă etc. Să nu uităm că avuția națională realizată cu sudoare și, uneori, cu sânge de acest popor, în anii socialismului, a fost adjudecată în mod fraudulos de câțiva indivizi care, peste noapte, au devenit mari oameni de afaceri sau politicieni. Conturile lui Ceaușescu au fost, de fapt, conturile guvernului român, pe care au pus mâna cei care au lucrat la timpul respectiv în structurile comerțului extern al României și care au putut să deturneze milioanele de dolari în scop personal. A venit și guvernarea FSN, care a terminat într-un an flota românească, a șasea ca tonaj pe glob, s-a dat cale liberă devastării întreprinderilor, prin catalogarea lor ca „mormane de fier vechi", s-a fărâmițat suprafața agricolă, care a adus producția agricolă și industria alimentară în stare de faliment, s-au făcut importuri masive de lână, ceea ce a dus la falimentarea uneia din cele mai vechi și profitabile îndeletniciri - păstoritul. S-a distrus industria aeronautică și de armament prin importurile făcute, asupra cărora plutește încă misterul - achiziționarea navelor „Airbuse", contractele de armament cu Israelul și încercarea derulării unor contracte „COBRA" și „PUMA" în Africa de Sud și SUA.

Alegerile din '96 au vrut să se desfășoare sub semnul moralității, a întronării cinstei și transparenței totale. Frustrați în perioada anilor 1990-1996 de participarea la afaceri, țărăniștii au atacat cu putere acest sector în nume individual. Afacerile cu țigările, care erau un monopol al armatei și al altor structuri statale, au devenit afacerile Cotrocenilor ca și cele cu alcool și droguri de unii apropiați, din clientela politică. A se vedea cazul vămilor controlate în întregime de structuri mafiote, unde organele de drept ale statului nu au acces pentru control.

D. ZĂVOIANU

(Continuare în pagina 4)

„BUCURII" DE PRIMĂVARĂ

✶ Prețul benzinei și motorinei crește cu 600 lei pe litru ✶ Tarifele la gaze naturale vor crește de la 15 mai cu 20 la sută, iar la energia electrică de la 1 iunie, tot cu 20 la sută

Pag. 4

Pag. 9

Trudind la arat după trecerea inundațiilor

Salariile managerilor din unitățile de stat nu vor putea depăși 15 milioane de lei

Pag. 10

Mercedes-Benz

SC "Auto Schunn"

Partener Autorizat Mercedes-Benz

Micălaca DN7 FN

Tel/Fax: 057/286680

057/281474

E-mail: office@auto-schunn.ro

Web: http://www.auto-schunn.ro

„Nu ne este teamă nici de adversari, nici de arbitri..."

● afirmă, înaintea finalei Campionatului Național de baschet feminin, invitatul nostru GEORGE MANDACHE, antrenorul echipei B.C. ICIM Arad

Pag. 12

În câteva zile PESTE 100 DE ARĂDENI ȘI-AU RETRAS ECONOMIILE DE LA B.I.R.

Pag. 8

VOTAȚI

ApR

Alegi bine Trăiești bine

BPM

O BANCĂ PE CARE POȚI CONTA

Credite:

- pentru persoane fizice în sistem C.A.R. cu dobânzi de 22% pe an

- credite pentru bunuri cu 35% dobândă pe an

Banca Populara Minerva

Cooperativa de credit

Str. Spitalului de Copii bl. H, parter, tel.: 255 229

9 Mai - o zi istorică cu dublă semnificație

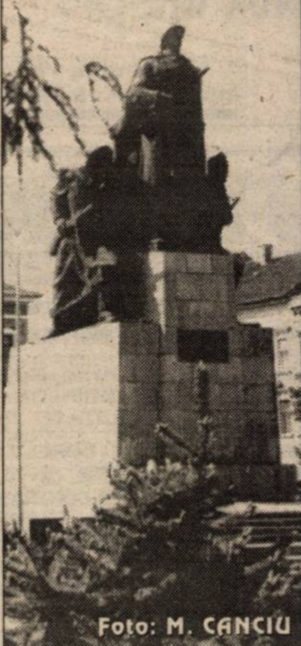

votați CDR

drumul e bun!

Hoțul a adormit la locul faptei

Pag. 3

PRIMARUL NOSTRU

PNL

VALENTIN PAUL NEAMȚ

PE TOATE LISTELE VOTĂM SĂGEATA!

MOBIL VENEZIA

■ MOBILIER MODERN LA COMANDĂ

■ AMENAJĂRI SPAȚII COMERCIALE

■ MATERIALE IMPORT

■ CALITATE SUPERIOARĂ

STR. VIȘINULUI NR. 74

TEL: 057/224885

092/777361

S.C. „SERGIU GIANINA" Arad

Comenzi și expoziție

TÂMPLĂRIE ALUMINIU PVC-import

geamuri termopane, site speciale insecte, rolete din PVC-aluminiu, jaluzele orizontale-verticale, uși pliante

B-dul Revoluției nr. 24 (colț cu Lacului)

Telefon: 092 292 559

Tel./Fax. 057 212 512

COMBINATUL CHIMIC

Vladimirescu, Arad

VINDE - pe bani și cupoane agricole:

■ îngrășăminte chimice: AZOTAT DE AMONIU, UREE, COMPLEXE etc.

■ pesticide: ONEZIN, SARE DMA, ACENIT (GUARDIAN), ICEDIN, OLTISAN, TREFLAN, SENCOR, PROMEDON, MOSPILAN, VICTENON, BRAVO, KASUMIN, CHAMPION etc.

■ sămânță porumb: NSSK 420, ANDREEA 400, TURDA 200, NATACHA

Telefon: 057 / 514943.

ALGLASS

MOBILIER DIN PAL LA COMANDĂ

● BUCĂTĂRII ● DORMITOARE ● CAMERE DE ZI ● MOBILIER SPAȚII COMERCIALE

Calea Timișorii nr. 53; Tel./Fax: 278820

Piața Spitalului Bl. 1D; Tel/Fax: 253868

CALENDAR

■ Astăzi, Soarele răsare la ora 6 și 15 minute și apune la ora 20 și 28 de minute.

■ Au trecut 129 de zile din acest an. Au mai rămas 237 de zile până în 2001.

■ **Praznicul zilei**: **Biserica Ortodoxă**: Aducerea moaștelor Sf. Ierarh Nicolae; Sf. Prooroc Isaia; **Biserica romano-catolică**: Maria a lui Cleofa, Clara și Izabela; **Biserica greco-catolică**: Sf. Prof. Isaia; Sf. M. Cristofor (sec. III)

METEO

Vremea va fi caldă. Cerul variabil va prezenta înnorări mai accentuate, îndeosebi în prima parte a zilei. Izolat, se vor semnala averse de ploaie, mai ales la deal și la munte. Vântul va sufla la moderat din sector sudic.

Temperaturi maxime: 26-29°C. **Temperaturi minime**: 9-13°C.

Meteorolog,
DANA GĂVRUȚĂ

DUBLĂ SEMNIFICAȚIE ISTORICĂ A ZILEI DE 9 MAI

Astăzi, 9 mai 2000, este o zi semnificativă pentru istoria poporului român - se împlinesc 55 de ani de la încheierea celui de-al 2-lea Război Mondial în Europa și 123 de ani de la Proclamarea Independenței.

În **9 mai 1945**, Războiul Mondial lua sfârșit în Europa, care și-a redobândit pacea și totodată și-a construit o nouă configurație. La 9 mai 1945, nazismul a fost înfrânt și, odată cu el, au fost lichidate regimurile de inspirație fascistă.

Cu 123 de ani în urmă, lupta pentru afirmarea originii poporului român, a unității naționale, a trăirii în libertate și neatârnare și-a găsit împlinirea în Proclamația de Independență, rostită de Mihail Kogălniceanu, la **9 mai 1877**.

Cele două evenimente istorice reprezintă etape cruciale în drumul poporului nostru spre cucerirea deplină a libertății și independenței.

MANIFESTĂRI DEDICATE ZILEI EUROPEI

Ieri, la Primăria Arad au sosit delegații din orașul Terencin (Slovacia) și din Ungaria. Delegațiile respective se află în municipiul nostru la invitația Primăriei Arad pentru a participa în cursul zilei de azi la o serie de manifestări dedicate Zilei Europei.

În cadrul manifestărilor dedicate Zilei Europei azi au fost programate următoarele acțiuni: Ora 11 - Program artistic - Platoul din fața Palatului administrativ - „Teatrul veșnic tânăr", urmat de o ședință omagială - Palatul administrativ - Sala 70.

La ora 12,30, Europa mileniului III - Parcul Europa - Dezvelirea statuii dedicate mileniului III.

PRIMĂRIA MUNICIPIULUI ARAD

Sărbătorește ZIUA EUROPEI în data de 9 MAI și invită toți arădenii să participe la următoarele acțiuni: Ora 11 Ședință festivă, Palatul administrativ, sala 70; Ora 12,30 Dezvelirea statuii dedicate Mileniului 3, Parcul Europa (lângă Sala Polivalentă)

(1420414)

A venit BARZA!

La Arad: **Câmpan Cheregi** Giulia Larisa, **Șuldac** Estera, **Nagy** Nicolette Maria, **Rista** Teofil, **Zoițuc** Flavius Claudiu, **Doroț** Elia.

La Lipova: **Alexa** Diana Alexandra.

La Sebiș: **Moș** Eliana Maria.

La Chișineu-Criș: **Novac** Amalia, **Mezei** Larius, **Covaci** Mirela.

AU PLECAT DINTRE NOI!

Zemna Irina (1932), Popa Vioara (1925).

PLĂȚI COMPENSATORII

Azi, la Agenția CEC nr. 2 de pe strada Horea din Arad se efectuează plățile compensatorii pentru disponibilizații CFR-ului ieșiți cu Ordonanța 98/1999.

CINEMATOGRAFE

Dacia: Al 13-lea războinic (SUA); 9,30; 11; 14; 16; 18; 20
Mureșul: Lumea e prea mică(SUA): 10; 12,30; 15; 18
Arta: Blade (SUA) 15; 17; 19
Sala Mică: Școala sub teroare (SUA) 15,30; 18

PREȚUL AURULUI

Banca Națională: Pentru gramul de aur de 24 K, prețul cu ridicata - 181.736 lei, iar prețul de achiziție - 163.562 lei. Prețuri valabile la sfârșitul săptămânii.

Piața neagră - Aur 14 K: cumpărare - 80.000 lei/g, vânzare - 100.000 lei/g. **Aur 18 K**: cumpărare - 100.000 lei/g, vânzare - 130.000 lei/g.

HOROSCOP

Marți, 9 mai

BERBECUL (21.03-20.04). Viața dvs. amoroasă va cunoaște o schimbare care vă va asigura fericirea pe termen îndelungat.

TAURUL (21.04-20.05). Vi se va oferi ocazia semnării unui contract sau încheierii unei afaceri deosebit de profitabile.

GEMENII (21.05-20.06). Doriți să-i faceți o destăinuire partenerului de viață, însă nu sunteți convins că acesta este cel mai potrivit moment.

RACUL (21.06-22.07). V-ați cam neglijat profesia și vă va fi greu să recuperați timpul pierdut.

LEUL (23.07-22.08). Relația dvs. cu persoana iubită va fi din ce în ce mai bună dacă veți reuși să-i arătați acesteia adevăratele dvs. sentimente.

FECIOARA (23.08-22.09). La locul de muncă vi se va încredința o sarcină deosebit de dificilă, pe care veți reuși să o duceți la bun sfârșit.

BALANȚA (23.09-22.10). De curând, ați luat o decizie importantă privind viitorul vieții dvs. de cuplu și începând cu această perioadă, veți vedea rezultatele.

SCORPIONUL (23.10-21.11). Este foarte posibil să fiți promovat în funcție și, odată cu aceasta, să vă crească veniturile.

SĂGETĂTORUL (22.11-21.12). Ar fi bine dacă ați renunța la scenele de gelozie, mai ales că acestea sunt fără motiv.

CAPRICORNUL (22.12-19.01). Aveți de gând să faceți unele modificări în munca dvs. pentru a deveni mai eficient și ar fi indicat ca acest lucru să se întâmple cât mai curând.

VĂRSĂTORUL (20.01-19.02). Este posibil să suferiți o decepție sentimentală, însă veți trece ușor peste această etapă a vieții dvs.

PEȘTII (20.02-20.03). Dacă intenționați să-i faceți o scenă de gelozie partenerului dvs., ar fi bine să renunțați la idee.

MOCHETA
Arad, Piața Gării
Telefon 235221
Vinde și montează mochetă la prețuri cu o reducere de
10-20%

POLIȚIA PE ȘOSELE

Acționând pentru depistarea conducătorilor auto certați cu legea polițiștii au reținut în week-end 11 certificate de înmatriculare pentru defecțiuni tehnice, au aplicat 203 amenzi în valoare de 41.150.000 lei și au ridicat în vederea suspendării 15 permise de conducere din care 4 pentru conducere sub influența băuturilor alcoolice. S-au aflat în această ultimă situație Popa Valentin, cu autoturismul 1-AR-6339; Bartha Zoltan, cu auto AR-02-CYY; Alain-Felix, cetățean francez, cu auto 15-PY-13.

UTILITARE

PIEȚE, TÂRGURI

Astăzi este zi de piață la Sebiș, Almaș, Apateu, Semlac, Sântana, Șilindia, Vârfurile. Târguri săptămânale se desfășoară astăzi la Chișineu Criș, Almaș, Șilindia și Vârfurile (sat Avram Iancu - Tăcășele).

Mâine, miercuri, va fi zi de piață la Pâncota, Beliu, Buteni, Șiclău, Macea, Vânători, Pecica, Șiria și zi de târg la Beliu și Buteni.

FARMACIA DE SERVICIU

Farmaciile „**Sinapis**", B-dul Revoluției, nr. 88, lângă Noul Stil, telefon 282369, „**Noua Farmacie**", str. Andrei Șaguna, nr. 15, telefon 948 sunt de serviciu cu program non-stop.

Farmacia „Cristi Grup" din str. Cozia nr. 3 tel. 214444 este deschisă zilnic între orele 7-23.

CABINET STOMATOLOGIC

Cabinet stomatologic privat, B-dul Revoluției nr. 62, telefon 256.665, deschis zilnic între orele 8,00-12,00 și 14,00-20,00.

ÎNTRERUPERI DE CURENT

ÎN municipiu: Marți: Între orele 8-10 se repetă întreruperile din ziua precedentă. Str. Mierlei, I. B. Deleanu, Boemiei, Salontei, Ivireanu, Bradului, Răzvan, Vidra, Hortensiei (p), cartier Micălaca bl. 108, 148 până la 155, 255, 249, 250, 223-227, 251-254, pct. Termic 2M. **Miercuri:** SNCFR - Grădiște, str. Rozelor, Someșului, Viitorului, Trenului (p.), Cartier Micălaca bl. 102, 103, 104, 105, 106, 107, pct. Termic IM.

În județ nu sunt programate întreruperi de curent.

„ADEVĂRUL" VĂ ASCULTĂ

La telefonul dimineții, 280944, între orele 9,00-12,00

☎ **Limită de tonaj.** Mai mulți cetățeni din Micălaca ne-au semnalat faptul că, deși există o centură mașinile grele trec tot pe Bulevardul Iuliu Maniu. Și așa este destul de aglomerată circulația în această zonă, dar nimeni nu ține cont de asta. Rugăm Primăria să pună măcar niște indicatoare prin care să limiteze circulația autoturismelor care depășesc o anumită greutate."

☎ **Copaci deranjanți.** Asociația de Locatari bl. A4 Făt Frumos a depus anul trecut la Primărie o cerere pentru tăierea plopilor albi din fața blocului. „Ni s-a spus atunci că se vor tăia în toamnă, toamna a trecut și s-a făcut primăvară, dar n-a venit nimeni să execute lucrarea. Eu îl rog pe dl. primar să vină să stea o oră în fața blocului și să înghită tot puful care se scutură. Poate așa va înțelege că trebuie tăiați."

Redactor de serviciu,
S. A.

La telefonul după-amiezii, 280003, între orele 15-18

☎ **Crăciun Pop, str. Rozelor nr. 46**: „Am văzut că la Primăria Aradului candidează oameni cu școală, oameni deștepți, nu ca noi muncitorii. Așa că eu cred că ar trebui să se gândească și la refacerea băilor «Sănătatea», că nu toți avem baie acasă..." Fără comentarii.

☎ **Maria Oldenco, Bd. Revoluției nr. 60**: „Sezonul estival pe ștrandul Neptun a început demult. Totuși, podul de bărci de la Clubul «Voința» încă nu a fost făcut. Bucata de pod de pe partea cu ștrandul își așteaptă de câtva timp cealaltă jumătate. Pe când o întâlnire?"

Redactor de serviciu,
Ș. T.

ALIANȚA ANTI SUICID

O MÂNĂ DE AJUTOR
LINIA VIEȚII
057/214214
între orele 20,00-08,00
Vă ascultă, vă înțelege și vă ajută

Echipa de serviciu
MIRCEA CONTRAȘ
- secretar de redacție.
Bianca Felea, Adela Homorâceanu, Ioan Leac, Dina Rujan, Ramona Vidulescu
- tehnoredactare computerizată.
Ioana Frățilă, Doina Jurcă, Aurica Telcian
- corectură.

DE LA POLIȚIE - PE SCURT

▼ FĂRĂ PERMIS DE CONDUCERE

Ilieș Zoltan 50 ani din Șiria și **Raț Alexandru** 18 ani din Pecica au fost depistați conducând pe drumurile publice autoturisme, fără a poseda permise de concudere.

▼ CU NUMĂR FALS...

A fost depistat conducând pe drumurile publice un autoturism neînmatriculat și cu număr fals, **David Nicolae**, din Sântana.

▼ ÎN ARESTUL POLIȚIEI

Au fost identificați și introduși în arestul Poliției **Zagor Ioan**, de 21 ani, din Sălaj, care are de executat un mandat de șase luni închisoare, conform Legii 61/1991 și **Buduroi Viorel**, de 29 ani, din Semlac, care are de executat un mandat de un an închisoare, pentru furt.

▼ CASETE AUDIO FĂRĂ TIMBRU

În urma unei acțiuni efectuate de polițiști în piețele din municipiu, pentru identificarea vânzătorilor de casete audio, care nu aveau aplicată holograma timbru, au fost depistați **Crișan Ilie** și **Gug Pavel**, ambii din Arad, care au fost amendați cu suma de 20.000.000 lei fiecare.

▼ OPT PROSTITUATE...

Poliția a organizat o acțiune în parcările de TIR de pe Valea Mureșului, în vederea combaterii prostituției, fiind depistate opt tinere care acostau bărbați în vederea întreținerii cu aceștia de relații intime, în schimbul unor foloase materiale. Cele opt au fost sancționate conform Legii 61/1991 cu amenzi în valoare de 4.400.000 lei.

CURSUL VALUTAR*

- VALORI ÎNREGISTRATE IERI, 8 MAI 2000

Denumirea valutei	BNR	BCR		BRD		Banca Transilvania		Banca Agricolă		BIR		Bursa neagră	
		C	V	C	V	C	V	C	V	C	V	C	V
Dolar		20100	20250	20050	20270	19900	20220	20040	20280	20080	20500	19950	20150
Marca germană		9046	9393	9158	9353	9140	9370	9110	9320	9120	9600	9250	9300

ADEVĂRUL
COTIDIAN INDEPENDENT ARAD

Editor: S.C. ADEVĂRUL S.R.L. Arad

COD FISCAL R 1681938 ● COD SICOMEX 19.604 ● CERTIFICAT J 02/1886 / 31 X 1991 ● COD SIRUES 020956601 ● ISSN 1220-7489

Redacția și administrația: 2900 Arad, Bd. Revoluției nr. 81. Telefoane: SECRETARIAT - 281802, fax 280655, 280625; ADMINISTRAȚIE - CONTABILITATE - 281797; MICA PUBLICITATE - 210775; MAREA PUBLICITATE - 280904; CLUBUL PRESEI - 280989.

Consiliul de administrație: președinte - **DOREL ZĂVOIANU,** telefon 281802, 280625; vicepreședinte - **MIRCEA DORGOȘAN,** telefon 281802, 210776; **membri: DOREL BARBU,** telefon 281797; **NICU COJOCARU,** telefon 280904; **MIRCEA CONTRAȘ,** telefon 281802, 280854.

Colegiul de redacție: **MIRCEA CONTRAȘ** (redactor-șef); **MARCEL CANCIU** (șef secție foto), telefon **281701; ALEXANDRU CHEBELEU** (șef secție sport), telefon **281701; NICU COJOCARU** (șef secție publicitate) telefon/fax: **280904; AUREL DARIE** (secretar general de redacție), telefon **281802, 280854; VASILE FILIP** (șef secție cultură-învățământ), telefon **281855; 280003; SORIN GHILEA** (șef secție tineret) telefon **281855, 280003; IOAN IERCAN** (șef secție politică), telefon **280943; DORU SAVA** (șef secție social-economic), telefon **281738; ȘTEFAN TABUIA** (șef secție actualități), telefon **281855; 280003; DOREL ZĂVOIANU** (președinte al Consiliului de administrație), telefon **281802, 280625.**

Tiparul executat la S.C. MEDIAGRAF S.A. ARAD, str. Feleacului F.N., telefon 250902, fax 250920

„Adevărul" poate fi citit și pe Internet la adresa http://adevarul.arad.ro

La ambulanță
TOT MAI MULTE APELURI FALSE

Serviciul de ambulanță este unul foarte solicitat. Tocmai din acest motiv, s-a considerat necesar ca acest apel să fie netaxabil. Din păcate, de un timp sună tot mai multe persoane să anunțe fel de fel de așa-zise accidente.

„Unii indivizi sună zilnic pentru a ne anunța cazuri inexistente. Și chiar dacă bănuim că unele sesizări sunt simple fantezii, nu ne putem juca cu viața omului. Din păcate se dovedește că multe apeluri sunt false" - aflăm de la Serviciul de ambulanță.

Pentru că acest lucru îngreunează foarte mult activitatea ambulanței, se preconizează punerea sub observație a telefonului.

A. BUGARIU

În satul Bărzești
APĂ POTABILĂ ADUNATĂ DIN PRECIPITAȚII

La pragul de trecere spre mileniul trei s-ar crede că fiecare localitate, oricât de mică ar fi, beneficiază de lucrurile strict necesare unei existențe decente. Din păcate, în categoria lor nu intră și satul Bărzești. Situat la câțiva kilometri de comuna Archiș, oamenii de acolo trăiesc și acum la fel ca în urmă cu 100 de ani. Cel puțin în ceea ce privește alimentarea cu apă.

Nicolae Pantea, viceprimarul comunei Archiș, spune: „Din păcate, în acest sat se mai bea încă, apă de ploaie. Oamenii își fixează burlanele deasupra fântânilor să se adune apa. Sperăm ca, în curând, să remediem acest lucru."

A. BUGARIU

TAXIMETRELE AUTORIZATE VOR PURTA ABȚIBILDURI...

Din totalul celor 800-900 de taximetre din Arad, doar 187 au solicitat și primit licențe de transport și execuție, spune Daniel Oancea, șef serviciu control comercial în Primărie. Doritorii sunt îndrumați spre sala 5, unde sunt lămuriți cu privire la documentele necesare și se înregistrează dosarele. Controlalele au fost sistate, în urma discuțiilor dintre Primărie și liderul taximetriștilor. Dânsul a cerut un răgaz pentru ca sindicaliștii să se pună la punct cu documentația.

Din luna mai, Poliția, Autoritatea Rutieră și Primăria vor da „iama" din nou prin șoferii fără licență. Amenda, conform O.G. 44/1997, este de la 160.000 lei până la două milioane lei.

De reținut că taximetriștii „licențiați" vor primi, în momentul achitării taxei, autocolante. Ele vor fi lipite pe portiere, în semn distinctiv.

A. IOSIF

Vărădia de Mureș
HOȚUL A ADORMIT LA LOCUL FAPTEI

Poliția îl cercetează în stare de libertate pe **Lăcătiș Terente**, 41 ani, din Vărădia de Mureș. În noaptea de 5/6 mai, Lăcătiș a pătruns prin spargerea geamului în locuința lui Erlih Gherit din Vărădia de unde a încercat să sustragă trei plase cu îmbrăcăminte. Doar că hoțul se afla sub influența alcoolului și a adormit în podul casei unde a fost depistat...

Două păduri și o plantație de pini, sub amenințarea flăcărilor

La sfârșitul săptămânii trecute, pompierii militari din Gurahonț au intervenit la trei incendii izbucnite din cauza unor focuri deschise lăsate nesupravegheate.

Vineri, la orele amiezii au ars 50 de metri pătrați dintr-o plantație de pini aparținând de Primăria Hălmagiu. Pagubele făcute de incendiu sunt de 500.000 lei, plantația evaluată la 400 de milioane fiind salvată la timp.

Duminică la orele 11,30 s-a aprins pășunea împădurită a localității Mustești, un hectar și jumătate din aceasta căzând pradă flăcărilor. Pagubă: un milion și jumătate lei.

N-au ajuns bine pompierii în unitate că la ora 13,00 s-a anunțat că arde pădurea comunală din localitatea Mădrigești, comuna Brazii! Focul n-a apucat să se extindă la pădure, însă trei hectare de mărăciniș s-au transformat în scrum.

N.O.

Șagu
Tentativă de omor

Polițiștii l-au reținut pe **Pașcanu Gheorghe** 54 ani din Șagu. Pe data de 1 mai, acesta supărat că **Boicu Maria**, concubina sa, nu a vrut să-l însoțească la bal, a incendiat-o după care a închis-o în casă și a dispărut. Femeia s-a ales cu arsuri de gradul II și III fiind internată în stare gravă la spital.

În urma cercetărilor efecutate Parchetul a emis mandat de arestare preventivă pe timp de 30 de zile împotriva lui Pașcanu pentru săvârșirea infracțiunii de tentativă de omor.

„CAPCANĂ" RUTIERĂ

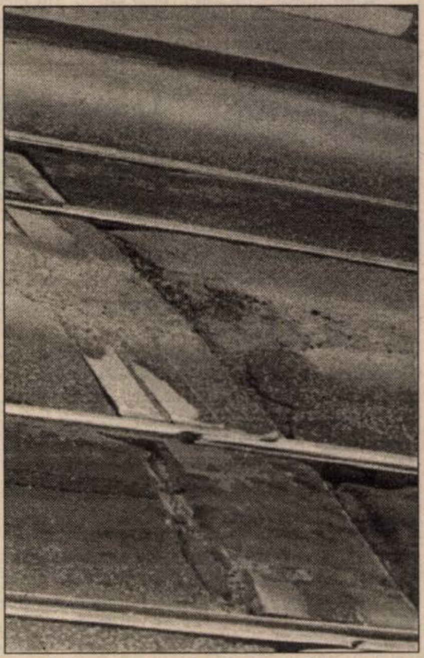

Din cauza gropilor, liniile de tramvai de la accesul pe Podul Traian sunt adevărate capcane pentru șoferi. Bunăoară, dl. Constantinescu Liviu, instructor auto, și-a rupt planetarele mașinii. Și nu numai dânsul.

Foto: ȘT. MATYAȘ

FURTURI

• De la benzinării

Lazăr Vasile Daniel 31 ani, din Târgu Mureș, este autorul furturilor comise în noaptea de 4/5 mai când a sustras diferite bunuri din două stații de benzină de pe raza municipiului Arad. Prejudiciul a fost recuperat iar împotriva lui Lazăr, Parchetul a emis madat de arestare preventivă pe timp de 5 zile.

• Din locuință

Poliția i-a reținut pe **Chitarici Gabriela-Claudia** 18 ani din Recaș, județul Timiș și **Martocean Valentin-Călin** 20 ani, din Vladimirescu. Cei doi sunt autorii furtului comis pe 21 aprilie din locuința lui Miculiță Maria din Arad. Autorii urmează a fi prezentați Parchetului.

• La măsurătoare

Karda Maria 21 ani din Arad și **Barani Maria** 39 ani din Sântana, ambele barmane, au fost depistate vânzând băuturi alcoolice cu lipsă la măsurătoare. Poliția le cercetează în stare de libertate.

ILUSTRATĂ PE ADRESA PRIMĂRIEI PETRIȘ

Clădirea din imagine este un bloc „pentru intelectualitatea" comunei Petriș, a cărei construcție a început în anul 1985. După șapte ani de la începerea investiției, s-a reușit doar realizarea acoperișului. De atunci ... nimic. Când va putea fi dat în folosință acest bloc de locuințe? - este o întrebare la care nici măcar edilii comunei nu au răspuns.

Foto: ȘT. MATYAȘ

Taxele pentru atestare la pompieri ard la... buzunare

În zilele de 12, 19 și 26 mai a.c., între orele 8,00-12,00 Grupul de pompieri „Vasile Goldiș" din Arad va face înscrieri pentru cursul de atestare al persoanelor nominalizate de către agenții economici și consilii locale să se ocupe de problemele P.S.I.

La înscriere trebuie prezentate următoarele acte: * copia legalizată după diploma de studii; * adeverință din care să reiasă de câți ani respectiva persoană îndeplinește atribuții în domeniul P.S.I.

În plus, viitorii cursanți trebuie să dispună de 2.040.000 lei, pentru a plăti cursul de cinci zile - în cazul în care au o vechime mai mare de doi ani în domeniul PSI - sau 4.080.000 lei, pentru cursul de zece zile - dacă experiența lor privind prevenirea și stingerea incendiilor este sub doi ani.

N. OPREAN

Pentru neascultarea inspectorului
Amendă în valoare de 30 milioane lei

Noua lege privind înființarea și organizarea Inspecției Muncii stabilește sancțiuni mult mai drastice pentru nerespectarea obligațiilor ce decurg din raporturile de muncă.

Astfel, refuzul unui reprezentant al unei societăți comerciale de a îndeplini măsurile dispuse de inspectorul de muncă se poate lăsa cu amenda de la 15 milioane la 30 milioane lei.

Într-o singură zi
PESTE 200 DE PERSOANE AU BĂTUT PALMA CU PATRONII

La „Bursa locurilor de muncă" organizată în urmă cu trei săptămâni au participat 1067 de persoane. Dintre acestea, 927 au fost intervievate în vederea angajării de către cei 65 de reprezentanți ai firmelor venite cu oferta locurilor de muncă. În urma evaluării răspunsurilor, 208 dintre solicitanți au „bătut palma" cu patronii, urmând să fie angajați cu acte în regulă.

N. O.

Se constituie Asociația Medicilor de Familie

În Arad, este în curs de constituire Asociația Medicilor de Familie (AMF), prima întâlnire în acest sens fiind programată pentru mâine, ora 18,30, la Casa Albă.

A.M.F. se dorește o asociație profesională de liberă practică, care să reprezinte interesele medicilor de familie în toate raporturile pe care aceștia le au cu terții.

C.T.

Distribuitor Autorizat dialog

Alegeți cea mai bună ofertă !

48 $ * UNIC PRET

* fără TVA

ROMCOM Arad str. Eminescu nr. 3

ROMCOM Universum str. Revolutiei 91

„BUCURII" DE PRIMĂVARĂ

Prețul benzinei și motorinei crește cu 600 de lei pe litru

Prețul benzinei și motorinei crește cu 600 de lei pe litru, începînd cu 9 mai, în București și într-o parte din sucursalele PECO din țară, restul urmînd să aplice noile prețuri începînd cu 10 mai.

Petrom a făcut obiectul unor plîngeri la Consiliul Concurenței, depuse de alte companii, care au reclamat faptul că SNP nu majorează prețurile la pompă pentru carburanții auto și că societatea practică o politică de monopol. Petrom, prin cele circa 500 de benzinării de care dispune, ocupă circa 40% din piața carburanților auto.

Decizia de majorare a prețului este atît urmarea respectivelor plîngeri, cît și a faptului că unele sucursale înregistrau pierderi.

Noile prețuri în București sînt 10.700 lei/l la benzina premium, de la 10.100 lei/l; 10.800 lei/l la benzina super plus, de la 10.200 lei/l; 10.800 lei/l la benzina super plus fără plumb, de la 10.200 lei/l; 7.800 lei/l la motorină, de la 7.200 lei/l.

În țară, prețurile vor varia între 10.600-10.700 lei/l la benzina premium, 10.500-10.800 lei/l la benzina super plus fără plumb și 7.800-8.000 lei/l la motorină.

Conform unor surse din interiorul companiei, pe viitor politica de prețuri prevede o autonomie totală a sucursalelor. Pînă în prezent, SNP Petrom stabilea un preț de referință, față de care sucursalele puteau practica creșteri sau scăderi de 5%, în funcție de evoluția pieței pe plan local.

Ultima majorare de prețuri la SNP s-a efectuat la sfîrșitul lunii aprilie, cu circa 100 lei/l, în urma majorării taxei de drumuri cuprinse în prețul carburanților.

Tarifele la gaze naturale vor crește de la 15 mai, iar la energia electrică de la 1 iunie

Majorarea tarifelor la utilitățile publice se va face de la 15 mai pentru gazele naturale și de la 1 iunie pentru energie, informează Departamentul de Comunicare al Guvernului.

Persoanele care beneficiază de tarif social vor simți cel mai puțin aceste majorări, pentru că în cazul lor se va aplica un procent diferențiat decreștere. Decalarea celor două majorări de prețuri va ajuta la evitarea creșterii inflației în lunie iunie și iulie, peste prognozele anunțate la începutul anului.

Creșterea tarifelor la energia electrică și gaze naturale cu 20% este una din măsurile convenite de Guvern cu Fondul Monetar Internațional.

MINISTRUL JUSTITIEI, VALERIU STOICA, VIZITEAZĂ ARADUL

Astăzi, Valeriu Stoica, ministru al Justiției și prim-vicepreședinte al PNL, este prezent în Arad. Programul domnieisale cuprinde vizitarea unor obiecte sociale, împreună cu candidații organizației arădene, o conferință de presă și o întâlnire cu primarul Valentin Paul Neamț. În cursul după-amiezii la Lipova, ministrul se va întâlni cu candidații din acest oraș.

THE ECONOMIST A GREȘIT

Săptămînalul The Economist a publicat, în ultimul număr, o erată prin care infirmă informația publicată în revista din 15 aprilie privind reeșalonarea, de către Guvernul român a datoriei externe.

Respectiva informație a generat nemulțumirea Guvernului român. The Economist a publicat articolul "Economiile emergente spre o nouă creștere", în care arată că Ucraina, Pakistanul și România și-au renegociat contractele de bonduri, iar Ecuadorului nu i-a fost aceptată o asemenea solicitare.

Serviciul datoriei publice a fost onorat integral anul trecut, fără ajutor extern, iar pînă în acest moment s-au achitat impecabil toate ratele și dobînzile la împrumuturile externe. Practic, jumatate din serviciul datoriei publice din acest an a fost onorat pînă în această lună.

CACEALMAUA LISTELOR

(Urmare din pagina 1)

Prin cea mai scelerată lege de după 1990, „Legea Lupu" s-a dat cale liberă jafului, prin îmbogățirea în numele proprietății, a câtorva zeci de mii de indivizi în defavoarea gospodăriilor țărănești. S-a practicat în continuare bancruta frauduloasă, prin care au fost scoase din țară sute de milioane de dolari. S-au vândut pe nimic proprietăți ale statului român, ale acestui popor, fără a fi consultat și pentru care unii au încasat comisioane uriașe, cum este cazul mafioților din FPS la nivel de țară și județ.

Președintele României, prin instrumentele statului caută să deturneze atenția de la fenomenele grave ale societății românești și își atribuie merite pe care nu le are, ca integrarea în structurile euroatlantice, minciuna devenită celebră cu anul 2000 - an de creștere economică și de îmbunătățire a nivelului de trai. Există un patrulater Cotroceni - bătrânul țărănist Diaconescu - abilul jurist Stoica și onerosul Radu Sârbu, care au furat ceea ce s-a mai putut fura în România. Acum vând societățile aurifere ca falimentare unor străini și taie pădurile României, pe care le exportă cu frunze cu tot. Este un jaf sistematic patronat de președintele țării, de marele luptător împotriva corupției. Există articole în codul penal pentru asemenea fapte și ele trebuie aplicate tuturor indivizilor care au adus țara în situație gravă, care ne coboară ca nivel de trai sub limita suportabilității.

În aceste condiții, ne-am fi așteptat ca forțele politice centrale și locale să vină cu soluții de redresare a țării, de salvare a poporului român prin discutarea unor probleme serioase. Dimpotrivă, se discută de furturi de documente, cu concursul președintelui României, de fire roșii, se caută acuze reciproce între putere și opoziție. În acest timp și pe acest fundal, pe scena politică se pregătesc a fi lansați toți farseurii, corupții, afaceriștii de cea mai joasă speță, urmărindu-se doar interese de ordin personal. În cea mai mare parte și pe listele de candidați pentru alegerile locale se vântură oameni nerealizați, indivizi dubioși, infractori de toate spețele, care se bat pentru a ocupa un loc eligibil pe aceste liste. Nu mă refer la toți candidații, mă refer la politica partidelor care caută să câștige alegerile nu pentru binele comunității ci pentru propriile interese și satisfacerea cererilor clientelei politice. Nu este posibil ca oameni fără valoare, care nu au nimic de spus, care o viață întreagă au stat la marginea societății, trăind din expediente sau afaceri dubioase, fii, nași, nepoți, unchi și mătuși să apară pe listele tuturor partidelor pentru alegerile locale. Șefi de partid locali, megalomani, cu devieri psihice accentuate se lasă înconjurați de lingăi, care le fac felații politice, le accentuează apucăturile paranoice pentru a apuca un loc pe listele de candidați. Nu se mai poate accepta așa ceva, pentru că Aradul rămâne în coada vecinilor noștri - Timișoara, Oradea, Deva. Va deveni un mare sat provincial. S-a făcut, e drept, câte ceva, dar ce s-a distrus nici pe departe nu a fost înlocuit. Or, cei ce se înghesuie astăzi pe listele electorale în municipiu și pentru județ urmăresc doar poziția din care pot trage sfori în interes personal și cu toate programele și ofertele, nu-i interesează soarta Aradului și a județului. În acest timp, oameni valoroși, care s-au realizat prin capacitățile lor intelectuale și abilitățile în afaceri, sunt lăsați de-o parte sau trecuți pe locuri neeligibile, spre rușinea partidelor. Este o situație generală și a forțelor din opoziție și a celor de la putere. Cu indivizi nerealiști, egoiști, semidocți, puși doar pe căpătuială nu se poate progresa. Din păcate, până acum este singura concluzie pe care o pot trage, ceea ce trebuie să ne dea serios de gândit.

MARȚI, 9 MAI 2000

TVR 1
7,00 Matinal național
9,00 TVR Iași
10,00 Agenda electorală
10,25 Puncte cardinale
10,50 Drumul spre Europa
11,00 TVR Cluj-Napoca
12,05 Cazuri ciudate - s. rel.
12,55 TVR Timișoara
14,00 Jurnal
14,15 CiberFan
14,30 Repere sacre
15,00 Oameni ca noi
15,30 Conviețuiri... sub aripa muzei
16,00 Emisiune în limba maghiară
17,00 La telefon, muzica populară!
17,30 Studio electoral
18,30 Medicina pentru toți
19,00 Corect!
19,10 Avanpremieră Știri
19,15 Sunset Beach - s.
20,00 Jurnal * Meteo * Sport
20,55 Anul Calului - dramă, SUA, 1997
22,45 Jurnalul Academiei Cațavencu
23,00 Nu trageți!
23,15 Jurnalul de noapte
23,30 A-Facerea
0,15 Secolul XX văzut de David Frost

TVR 2
7,00 Femeia misterioasă - rel.
7,45 Document istoric - rel.
8,40 Care pe care - rel.
9,20 Veni, video, vici - rel.
9,35 Arta apărării - rel.
10,10 Buzunare mari și mici
11,00 Atlas - rel.
11,30 Grădina lui Cupidon - rel.
12,45 Virtuozi ai instrumentelor populare
13,00 Desene animate
13,30 Tribuna partidelor parlamentare
14,00 Toți, împreună
14,45 Știri
14,50 Natura, o pasiune!
15,15 Care pe care!
16,00 Trupa DP 2
17,00 Se întâmplă acum
17,30 Femeia misterioasă - s.
18,25 Veni, video, vici!
18,45 Telejurnal TVR 2
19,20 Nouă meșteri mari
19,35 Credo
20,35 Enigmatica Terra
21,05 Puls 2000
21,55 Călătorind prin țară
22,10 Alfred Hitchcock prezintă... „Dansul maimuței" - s.
23,05 Știri
23,05 Lentila de contact
0,15 TVM. Mesager

PRO TV
7,00 Bună dimineața, Pro TV e al tău!
10,00 Agenda electorală
10,30 Tânăr și neliniștit - rel.
11,25 Jake și grăsanul - s.
12,25 Niște hoți netoți - comedie, SUA, 1988
14,15 Capcană pentru asasin - f., rel.
16,00 Tânăr și neliniștit - s.
16,50 Sens unic
17,00 Știrile Pro TV
17,30 Viața bate filmul - show
18,20 Dădaca - s.
18,50 Chestiunea zilei pe scurt
19,00 Știrile Pro TV
19,50 Chestiunea zilei pe scurt
20,00 Nikita - s.
21,00 Chestiunea zilei
21,30 Liga Campionilor, în direct
23,30 Știrile Pro TV
0,00 Fotbal: Rezumat UEFA
1,00 Jake și grăsanul - s.
1,45 Sărutul văduvei - thriller, SUA, 1994
3,15 Știrile PRO TV
3,30 Niște hoți netoți - f., rel.
5,00 Viața bate filmul - rel.
6,00 Babylon 5 - s.
6,35 Miracolul tinereții - s.

TV ACASĂ
10,00 Știrile de Acasă - rel.
10,30 Acasă la bunica - rel.
10,45 Căsuța poveștilor - rel.
11,00 Dragoste și putere - rel.
11,30 90-60-90 Fotomodele - rel.
12,15 Sânge din sângele meu - rel.
13,15 Guadalupe - s.
14,45 Antonella - s.
15,45 Copilul adus de mare - s.
16,30 Dragoste și putere - s.
17,00 Desene animate
17,10 Acasă la români - muzică populară
17,15 Acasă la bunica - rețete culinare
17,30 Maria Isabel - s.
18,30 Știrile de Acasă
19,05 Sânge din sângele meu - s.
20,00 90-60-90 Fotomodele - s.
21,00 Femeia vieții mele - s.
21,55 Nu vă osteniți să bateți la ușă - f. SUA, 1952
23,25 Acasă la români - rel.
0,00 Închiderea programului

ANTENA 1
7,00 Observator
7,55 Aerobic Show
8,00 Dimineața devreme
10,00 Știri
10,10 Călătorie sprâncenată - comedie, Franța, 1973
12,00 Creatorul de vise - s.
13,00 Știri
13,15 Pericol iminent - s
14,00 Camila - s.
15,00 Scandalul - s.
16,00 Sufelt rebel - s.
17,00 Studio electoral
18,00 Intrigi în Paradis - s.
19,00 Observator
19,45 Studio electoral: Se caută primar
20,00 Dave - președinte pentru o zi - comedie, SUA, 1993
22,30 Observator
22,30 Marius Tucă Show
1,00 Navarro - s.
2,30 Scandalul - rel.
3,15 Suflet rebel - rel.
4,00 Camila - rel.
4,45 Pericol iminent - rel.
5,30 Trei destine - s.

PRIMA TV
7,00 Milagros - s. rel.
8,00 Taifaș
12,55 Clip Art
13,00 Milagros - s.
14,00 Cronica cârcotașului
15,00 Viper - s.
16,00 Justiție militară - s.
16,55 Clip Art
17,00 Viper - s.
18,00 Focus * Sport * Meteo
18,30 Impact
19,00 Cronica cârcotașului
19,10 Justiție militară - s.
20,00 Masckenka - dramă, Marea Britanie, 1986
21,50 Cronica cârcotașului
22,00 Uncovered
23,00 Detectivi de elită - s.
23,55 Clip Art
0,00 Focus - rel.
0,30 Impact - rel.

TV ARAD
7,00 Observator
7,55 Aerobic show
8,00 Știri TVA
8,30 Divertisment
8,50 Anunțuri
9,00 Dimineața devreme
10,00 Știri
10,10 Călătorie... sprâncenată - comedie, 1973
12,00 Creatorul de stele - s.
13,00 Știrile amiezii
13,15 Pericol iminent - s.
14,00 Camilla - s.
15,00 Scandalul - s.
16,00 Sufletul rebel - s.
17,00 Mileniul Trei
17,20 Anunțuri
17,30 Învățământ Deschis la Distanță
18,00 Studio electoral
18,30 Știri TVA
19,00 Observator
19,45 Studio electoral
20,00 Dave, președinte pentru o zi - comedie, SUA, 1993
22,00 Știri TVA
În continuare program identic cu cel al Antenei 1

TV INTERSAT
9,00 Deschiderea programului
9,15 Revista presei
9,45 Muzică populară
9,50 Dulce ispită - s.
10,30 Desene animate
11,00 Știri - rel.
11,30 Mistere, farmece și miracole
12,00 Imunitate diplomatică - film
13,30 Săptămâna sportivă arădeană - rel.
14,00 Videoclipuri
14,15 Maeștrii cascadoriei
15,00 Ținuturi veșnic sălbatice - rel.
16,00 Desene animate
16,30 Album de familie - f.
18,00 Emisiune în limba sârbă
18,30 Haideți să ne jucăm!
18,45 Știri * Meteo * Sport
19,30 Studio electoral
20,30 Farmacia de serviciu - s.
21,00 Amintiri din anul 1981
22,00 HI-TECH
22,30 Film
0,00 Știri - rel.
0,30 Erotica
1,30 Închiderea programului

TELE 7 ABC
7,10 Bună dimineața, România
9,00 Documentar
10,00 Știri
11,30 Economic ABC
10,45 Gura lumii - rel.
11,00 Senzațional cu Dan Diaconescu - rel.
12,00 Studioul Tudor Vornicu - rel.
13,00 Ora unu a venit
13,15 Studioul Tudor Vornicu - rel.
14,15 Cinetour - rel.
15,00 Știri
15,45 Post Meridian
17,00 Dați vina pe Corina
18,00 24 din 24
19,00 Dincolo de anul 2000
20,00 Telejurnal
20,35 Economic ABC
20,50 Gura lumii
21,00 Senzațional cu Dan Diaconescu
22,00 Măștile puterii
0,00 Știri

HBO
10,00 Surplus de bagaje - comedie, SUA, 1997
11,45 Desene animate
12,15 Pentru o cauză nobilă - SF, SUA, 2000
13,45 Ultima cină - suspans, SUA, 1995
15,15 Sânge fierbinte - dramă, Spania, 1997
17,00 Fiara - horror, SUA, 1984
18,30 Etajul al 4-lea - thriller, SUA, 1999
20,00 Regele popicelor - comedie, SUA, 1996
22,00 Romeo și Julieta - dragoste, SUA, 1996
0,00 La cină cu un gogoman - comedie, Franța, 1988
1,15 Camioane ucigașe - horror, SUA, 1997

PRO TV INTERNAȚIONAL
24,00 Știrile Pro TV
1,00 Chestiunea zilei pe scurt
1,10 Chestiunea zilei
2,50 Revista presei
3,00 Știrile Pro TV
3,10 Profit
3,15 P(R)oezia
3,20 Reforma la români
3,50 Urmărire generală - rel.
4,15 Acasă la bunica
4,30 Viața bate filmul
5,15 Acasă la români
5,30 Apropo.ro
6,00 Știrile Pro TV
6,30 Știrile de Acasă
7,00 Bună dimineața, Pro TV e al tău!

ATOMIC TV
7,00 Selector
10,25 Reactor - rel.
10,30 File de poveste - rel.
11,00 Atomix cu Ina - rel.
14,00 Interactiv
15,30 Proaspete și Fierbinți
15,55 Reactor
16,00 Aria 52 - rel.
17,15 Selector
19,00 Atomix cu Oana
21,55 Reactor - rel.
22,00 Cinematomic cu Ina
22,30 Best of Extreme Sports
23,00 Rockada
0,00 Insomnia

RADIO ARAD & RADIO CONTACT (99,1 MHz FM)
5,00-8,00 Lupta cu somnul; 8,00-10,00 Bună dimineața, Arad!; 10,00-12,00 Tovarășii mei; 12,00-14,00 Pulsul zilei; 14,00-15,00 Radio Magazin Deutsche Welle; 15,00-17,00 Contact FM; 17,00-18,00 Aradul sportiv; 18,00-19,00 Dialoguri neconvenționale; 19,00-19,30 Bună seara, Arad!; 19,30-20,00 Viața spirituală;20,00-20,15 Fanta Fiesta; 20,15-22,00 Seară de seară - dedicații muzicale; 22,00-23,00 Fabrica de hituri; 23,00-03,99 Super 50 (reluare).

RADIO PRO FM (92,1 MHz)
1,00 - 2,00 TOP 10 PRO FM - rel.; **2,00 - 3,00 PRO FM EXPLORER** - rel.; **5,00 - 5,30 BULETIN DE ȘTIRI** la fiecare sfert de oră; **5,30 - 8,00 PRO FM PÂNĂ LA UNU** - cu Nono Semen și Laura Căláceanu; **7,00 - 10,00 PRO FM PÂNĂ LA UNU** - cu Cătălin Lăpușcă; **10,00 - 13,00 PRO FM PÂNĂ LA UNU** - cu Mihai Dobrovolschi; **13,00 - 14,00 13-14 CU ANDREI** - cu Andrei Gheorghe; **14,00 - 17,00 POFTIM PRO FM** - cu Cristian Pavel; **17,00 - 19,00 ARBEMA PREMIUM MUSIC** - cu Cătălin Lăpușcă; **19,00 - 22,00 ASCULTĂ-ȚI MUZICA!** - cu Andi Moisescu; **22,00 - 23,00 CSVD LA RADIO** - cu Ada Rosetti; **23,00 - 1,00 RONDUL DE NOAPTE** - cu Răzvan Exarhu.

RADIO TIMIȘOARA
6,00 Ceasurile dimineții; 8,00 Muzică populara cu dedicații; 9,00 Cânt din suflet; 9,30 Agenda electorală; 9,35 Cânt din suflet; 10,00 De zece ori România; 11,00 Gramofon; 12,00 Miez de zi la polul vest; 13,00 Emisiune în limba germană; 14,00 Emisiune în limba maghiară; 15,00 Emisiune în limba sârbă; 16,00 Radio cocktail; 18,00 Actualitatea radio; 18,10 Vârsta a treia; 18,30 Agenda electorală; 18,35 Vârsta a treia; 19,00 Radiojurnal; 19,15 Alegeri 2000; 19,45 Sport ; 20,05 Călătorie în lumea poveștilor; 20,15 Contemplații simfonice; 21,00 Curierul de seară. Știri: 6,00; 7,55; 9,00; 11,00; 12,50; 17,00; 20,00; 21,00; 21,55 Radio Jurnal: 7,00; 16,00; 19,00.

RADIO SEBIȘ
6,00-9,00 Matinal „21"; 9,00-10,00 Alo, tu alegi!; 10,00-12,00 Cafeaua de zece; 12,00-14,00 Magazin „21"; 14,00-15,00 Astăzi te sărbătorim - muzică populară cu dedicații; **15,00-18,00 Unu plus doi; 18,00-19,00 La mulți ani!** - dedicații muzicale; **19,00-20,00 Hit-uri „21"; 20,00-22,00 Expresul de seară; 22,00-24,00 Club „21"; 0,00-2,00 92,1 Insomnii.**

PD

PENTRU A ALEGE BINE, TREBUIE SĂ CUNOȘTI OMUL ȘI SĂ ȘTII CE POATE

Arădenii trebuie să știe la modul real ce au făcut aleșii lor. Iar consilierii Partidului Democrat au cu ce veni în fața arădenilor.

FAPTE, NU VORBE!

Așadar, ce au realizat consilierii județeni ai Partidului Democrat?

DAN IVAN, președintele Consiliului Județean:

- podul de pe râul Mureș de la Lipova (cea mai mare investiție, în infrastructură, a unei administrații locale după 1990 în țară);

- proiectul și obținerea creditelor de 2,5 milioane dolari pentru terminalul cargo de la Arad;

- a adus 9 milioane de dolari de la BERD pentru modernizarea sistemului de alimentare cu apă a municipiului Arad și a localităților limitrofe.

GHEORGHE FALCĂ, președintele pe țară al O.T. P.D.:

- cel mai tânăr inginer din țară care a condus o bază de producție cu stație de asfalt de 120 t pe oră.

- a lucrat la: - reabilitarea drumului european Nădlac-Conop;

- coordonator proiect la construcția centurii Aradului;

- diriginte șantier Lipova și Pâncota.

ADRIAN NIȚU, directorul general al Zonei Libere Curtici

- elaborarea studiului de fezabilitate pentru Zona Liberă Curtici;

- contribuție majoră la aducerea FPP în Arad;

- realizarea primelor privatizări în Arad.

Partidul Democrat vă propune cea mai bună echipă! Citiți și vă convingeți !

LISTA CANDIDAȚILOR PENTRU CONSILIUL JUDEȚEAN ARAD

IVAN DAN, inginer, președinte C. J. Arad;
NIȚU ADRIAN, inginer, director general;
FALCĂ GHEORGHE, inginer, director;
CĂUCEAN IOAN, inginer, director general;
IOȚCU PETRU NICOLAE, student, director;
GIURGELEA IONEL, tehnician, patron;
DON GHEORGHE, referent, primar;
IANCHICI MINERVA, profesor, pensionar;
SECIANSCHI IOAN CORNEL, inginer, director general;
PAVEL MIRCEA DORIN, inginer, director executiv;
RADU SILVIU MIHAI, inginer, inginer;
ATANASIU NICOLAE LUCIAN, inginer-jurist, director tehnic;
DRAGOMIR DORINA, inginer, șef serviciu;
TUDOR SORIN, medic veterinar, director;
GĂNESCU FLORICA, biolog, biolog;
GHERMAN PETRU, profesor, primar;
CIONCA ARGHIR IUSTIN MARIN, student, administrator;
VLAD NICOLAE, profesor, profesor;
ȚOLEA GHEORGHE, inginer, director;
FLUIERAȘ IOAN FLOREA, medic stomatolog, medic stomatolog;
MORUZI MIHAI, medic stomatolog, medic stomatolog;
LUCA FLORICA, inginer, expert evaluator;
PLEȘ GHEORGHE, agronom mecanic, întreprinzător;
CLODNIȚCHI IOSIF, inginer, director general;
BIBARȚ CĂLIN LAURENȚIU, inginer, șef Ocol Silvic;
GUȚU IOAN, tehnician agronom, primar;
LENGYEL PETRU, profesor, director;
STANOIOV MIODRAG, tehnician, comerciant;
RIBOVICI GHEORGHINA MIRELA, economist, șef serviciu;
HODĂJEU CĂTĂLIN FLORIAN, student, student;
TOADER DANIEL, mecanic, patron;
BOT VALENTIN, mecanic, director cămin;
SĂCUI DIANA, economist, declarant vamal;
NISTOR CONSTANTIN PETRU, lăcătuș, tâmplar;
DRĂGOI MIRELA ANGELA, profesor, profesor;
NEAMȚ DANIEL, tehnician agricol, lucrător comercial;
BLAJ MINODORA, contabil, contabil;
PINTEAN TEODOR, mecanic, viceprimar;
ANTON GHEORGHE, contabil, patron;
LUPȘA ADRIAN, prel. prin așchiere, director;
RADIȚĂ AUREL, tehnician constructor, tehnician constructor;
LUCUȚA CRISTIAN, programator, referent;
TORSAN TEODOR, electromecanic, șofer.

DE CE UFD ?

GELU ROMAN
candidatul UFD la Primăria Aradului

PENTRU CĂ:

- este un partid de viitor;
- este singurul partid cu adevărat de dreapta;
- spune lucrurilor pe nume: capitalism, bogăție, proprietate;
- nu face compromisuri de idei și principii;
- promovează competiția competenței;
- se bazează pe oameni dinamici, cu inițiativă care își asumă riscuri; cine nu riscă nu câștigă;
- promovează valorile și tradițiile națiunii;
- dușmanul nostru este mentalitatea comunistă;
- consideră munca singura sursă de venituri, de aceea spune NU hoției și corupției.

ÎN CONSECINȚĂ, UFD PROMOVEAZĂ
◆ *autoritatea* ◆ *integritatea morală*
◆ *demnitatea națională*

OBIECTIVELE UFD

- siguranța cetățeanului;
- prosperitate pentru fiecare;
- un nu hotărât birocrației;
- sprijinirea sectorului privat;
- dezvoltarea clasei de mijloc;
- refacerea solidarității între români

ORDINE ȘI BANI PENTRU ȚARĂ ȘI PENTRU ARAD!

P. U. R. PROPUNE UN CANDIDAT PUTERNIC PENTRU FUNCȚIA DE PRIMAR ÎN SÂNTANA

În data de 6 mai a. c. PUR și-a lansat candidatul la funcția de primar al comunei Sântana în persoana d-lui ing. PAULCESCU IOAN MOISE.

La lansare a participat LIA ARDELEAN, REPREZENTANT PUR PE JUDEȚUL ARAD, împreună cu toată conducerea de partid a județului.

Lansarea a avut loc la ora 17,00, în sala „Colțul Roșu" din Sântana, unde au fost prezenți, în jur de 200 de cetățeni de toate etniile din comună. După derularea lansării am stat de vorbă cu viitorul primar PUR, ing. PAULCESCU IOAN MOISE.

– Domnule candidat la funcția de primar, am remarcat că principalul obiectiv din platforma program este dezvoltarea social-economică a comunei, astfel încât în următorii patru ani Sântana să devină oraș.

– Ca Sântana să devină oraș, mă bazez pe puterea economică, pe numărul agenților economici care își desfășoară activitatea, instituțiile de învățământ și sănătate, pe faptul că Sântana este nod de cale ferată și, nu în ultimul rând, pe suprafața agricolă și arabilă existentă.

De asemenea, mă bazez pe locuitorii acestei comune, români veniți din toate colțurile țării și chiar din Republica Moldova, pe etnicii germani care au mai rămas, pe rromii care constituie o puternică forță locală.

– Despre tineri ce ziceți?

– Mă bazez pe tinerii din această comună care mulți îmbrățișează doctrina umanistă și sunt domici de afirmare. Mi se pare că la Sântana, PUR reprezintă ceva necesar locuitorilor comunei ca partid, ca doctrină și ca viață propriu-zis.

– Ce credeți despre întreprinzătorii particulari din Sântana?

– Mă bazez pe micii întreprinzători care pun ca principii de bază umanismul, munca în

sine și afirmarea individualității creatoare. Dacă voi ajunge primar voi adopta o politică sănătoasă, care să-i apere, dar să și îi sprijine în dezvoltarea activităților.

– Lista celor 18 consilieri locali cuprinde tot spectrul etniilor și al profesiunilor din Sântana?

– Primul consilier este dl. WEISENBURGER NICOLAE, care este etnic german, lucrează la CFR Arad, este un om tenace, cu multă putere de muncă, a rămas în România pentru că aceasta este țara lui.

● Al doilea consilier este PURDA VIOREL, patron, care mai presus de orice prețuiește munca, bunătatea și inițiativa privată.

● Consilierul numărul trei este VARGA VIOLETA care are 24 de ani, este învățătoare și dorește să deprindă la perfecțiune limba engleză.

– Domnule ing. Paulcescu, pe afișele electorale se remarcă un motto - semnificativ - „Un primar pentru toți". Vă rog, în câteva cuvinte, să ne ilustrați cum veți pune în aplicare acest motto atunci când veți fi primar.

– Acest motto se va transpune în practică astfel: ușa primăriei va fi deschisă în permanență pentru toți cei care îmi vor solicita sprijin și toate problemele cetățenilor se vor soluționa în conformitate cu respectarea legilor țării. În spiritul meu umanist în care mai presus de toate este „omul" cu toate problemele lui.

– În încheiere, care este mesajul d-voastră, dle ing. Paulcescu Ioan Moise - viitor primar PUR - către locuitorii și alegătorii comunei Sântana?

– Mesajul meu este simplu: „Cântăriți și votați balanța și un primar P.U.R. pentru toți. La toți cetățenii din comuna Sântana le transmit multă sănătate, prosperitate și un viitor PUR și luminos.

NICU COJOCARU

LIBERALII SUNT ALĂTURI DE SPORTIVI!

Mult succes fetelor noastre de la
BASCHET CLUB ICIM ARAD
în finala Campionatului Național de Baschet!

VALENTIN PAUL NEAMȚ
ȘI ECHIPA SA

VOTÂND SĂGEATA, AJUTAȚI SPORTUL ARĂDEAN!

PNR

TEODOR MARA: „ÎMPREUNĂ, PENTRU BINELE ARADULUI"

Interesele concetățenilor noștri nu se contrazic. Preocuparea pentru o anumită categorie socială nu trebuie să conducă la neglijarea intereselor majorității.

Dezvoltarea economică, benefică, la o primă privire doar pentru segmentul activ (tineri) nu înseamnă o mai mică preocupare pentru problemele pensionarilor. Locurile de muncă precum și locuințele asigurate tinerilor înseamnă, totodată, și o bătrânețe mai liniștită pentru părinți și bunici.

TEODOR MARA, candidatul Partidului Național Român la Primăria Aradului ***cunoaște aceste probleme, fiind implicat prin profesia sa atât în cele ce țin de formarea profesională a tinerilor, încurajarea celor profesional-activi, cât și în susținerea pensionarilor.***

Experiența profesională, o garanție a capacității sale

1978-1980 - Consilier juridic la Primăria Arad
1980-1984 - Consilier juridic - Baza de aprovizionare
1984-1990 - Consilier juridic - Întreprinderea de Vagoane Arad (Astra)
1990-1993 - Judecător la Tribunalul Arad
1993-1996 - Subprefect al județului Arad
- Lector universitar la Facultatea de drept, Universitatea de Vest „Vasile Goldiș" Arad
din 1998 - Prodecan al Facultății de drept, Universitatea de Vest „Vasile Goldiș" Arad
- membu al Senatului Universității de Vest „Vasile Goldiș"
- membru în fundația Gheorghe Zamfir
- președintele societății culturale „Avram Iancu"

Consilierii noștri vă promit fapte, nu vorbe!

CONSILIUL JUDEȚEAN

1. Mara Teodor	prodecan	lector universitar
2. Medriș Flaviu	director	inginer
3. Vințescu Ioan	director	economist
4. Sfăt Ionel	avocat	jurist
5. Popa Petre	prorector	conf. univ.
6. Cotuna Olivia	administrator	patron
7. Sari Florin	inginer	inginer
8. Popa Eugen	cadru didactic	conf. univ. dr. av.
9. Popa Emilia	dir. ec.	economist
10. Stoian Nicolae	inspector	tehnician
11. Damian Ionel	dir. execut.	ing. zooteh.
12. Dicu Sterică	notar	jurist
13. Rășinar Ioan	patron	lucrător comercial
14. Crețiu Vasile	administrator	tehnician
15. Codre Maria	inspector	inginer
16. Știucă-Seracu Monica	directore	economist
17. Moț Ioan	primar	tehn. vet.
18. Petescu Ioan Doru	pensionar	profesor
19. Begov Nicolae	dulgher	dulgher
20. Igreț Teodor	șef stație descărcare	maistru mec.
21. Păulișan Gheorghe	șef stație	instalator
22. Gabor Emil	director	inginer
23. Costea Ioan-Moise	director	manager
24. Kardoș Pal Sebastian	declarant vamal	electromec.
25. Soare Daniel	dir. gen.	inginer
26. Avram Ionel	patron	mecanic
27. Brăneț Emilia	administrator	Lic. teoretic
28. Fluieraș Pavel	dir. gen.	inginer
29. Lihor Lucian	președ. unit.	ing. agron.
30. Mureșan Vasile	account manager	account manager
31. Iancu Delia	prep. univ.	economist
32. Benea Laura	dir. adj.	economist
33. Boțocan Dumitru	tehn. princip.	tehnician
34. Ardelean Stana	șef unitate	subing.
35. Ardelean Veronica	avocat	jurist
36. Câmpean Diana	medic stag.	medic
37. Crișan Carmen	învățătoare	învățătoare
38. Buda Radu	avocat	jurist
39. Lazăr Călin	avocat	jurist
40. Drăgoi Ioan	avocat	jurist
41. Farago Ștefan	merceolog	merceolog
42. Gornic Ovidiu	director	medic veterinar
43. Vârtaci Dimitrie	administrator	mecanic
44. Săplăcan Gheorghe	contabil-șef	economist
45. Dat Ionel	director	economist
46. Pășcuț Daniel Gh.	întreprinz particular	maistru auto

CONSILIUL LOCAL MUNICIPAL

1. Buzatu Constantin	director gen.	ing.
2. Dat Ionel	director	economist
3. Popa Eugen	cadru didactic univ.	conf. univ. dr. avocat
4. Săplăcan Gheorghe	contabil-șef	economist
5. Gornic Ovidiu	director	medic veterinar
6. Vințescu Ion	director	economist
7. Popa Petre	prodecan	jurist
8. Lazăr Călin	avocat	jurist
9. Știucă Seracu Florin	medic	chirurg urolog
10. Bociort Nicolae	director comercial	economist
11. Cotuna Olivia	administrator	patron
12. Gavază Ioan	director	ing. agronom
13. Păcurariu Ovidiu	administrator	tehnician
14. Medriș Flaviu	director	inginer
15. Ardelean Veronica	avocat	jurist
16. Buda Radu	avocat	jurist
17. Grozescu Temie	administrator	patron
18. Ciucuriță Daniel	consultant asig.	electrician
19. Mureșan Nicolae	account manager	account manager
20. Gligor Teodor	administrator	frezor
21. Stoicef Fulvia	gestionar	contabil planific.
22. Budean Tatiana	gestionar	contabil

În câteva zile

PESTE 100 DE ARĂDENI ȘI-AU RETRAS ECONOMIILE DE LA B.I.R.

■ Cine s-a fript cu ciorba, suflă și-n iaurt

Foto: ST. MATYAS

De câteva zile, în curtea Băncii Internaționale a Religiilor Arad se adună zilnic zeci de arădeni, mulți hotărâți să-și scoată banii depuși la această bancă, pentru că - spun ei - **„am auzit că au probleme și nu vrem să ne pierdem banii."** Chiar dacă nu știau nimic concret (oamenii adunați se întrebau unul pe celălalt despre situația băncii), faptul că mulți deponenți au mai trăit - ce-i drept, cu alte bănci - experiențe triste i-a determinat pe arădeni să intervină pentru a-și salva banii economisiți de-o viață.

„Oamenii se adună în primele ore ale dimineții, aglomerație fiind, astfel, până la prânz. Sunt și persoane care vor să-și retragă depunerile, dar cei mai mulți oameni vin pentru a-și ridica dobânda. În plus, mulți au venit înainte de scadență", spune Livia Butariu, director economic al B.I.R. Arad.

Din cauza retragerilor de depozite, unele sucursale B.I.R. s-au confruntat cu o lipsă de lichidități și s-au întocmit liste de retrageri. Și la Arad au fost întocmite liste, astfel erau programați deponenții care urmau să-și ridice banii a doua zi. „Trebuie să știm câți bani vom da ziua următoare, de aceea noi facem necesarul cu o zi înainte", adaugă d-na Butariu.

Președintele băncii, Ion Popescu, a afirmat la București că retragerile de depozite - totalizând 700 de miliarde de lei - sunt urmarea unor zvonuri privind situația băncii. Acesta a mai precizat că nu s-a pus problema supravegherii plăților de către BNR și că economiile populației aflate la BIR sunt în siguranță.

„Conducerea de la București ne-a înștiințat că nu sunt probleme. Pot spune că la Arad numărul celor care și-au retras depozitele depășește puțin 100", conchide Livia Butariu.

Reamintim că duminică BIR a semnat cu grupul britanic de investiții Jaquila un acord prin care firma străină va deține 60% din capitalul social al băncii.

GERLINDE KNAP

E mult, e puțin?

UN ANGAJAT DE LA CENTRALA NUCLEARĂ DE LA CERNAVODĂ - 9.454.506 LEI SALARIUL BRUT PE LUNĂ!

▼ După scandalul cu telefonul roșu un altul i-a luat imediat locul: cel al spălării a nu știu ce bani de către un român stabilit în Franța. Este clar că suntem în plină campanie electorală și că lupta pentru ciolanul cel mare nu cunoaște nici mamă și nici tată ▼ Un inginer din București și-a înființat un SRL având drept obiect de activitate **construirea unor farfurii zburătoare**! Nu se lasă românii! ▼ Cu ocazia zilei de 9 Mai, la Muzeul Militar din București vizitatorilor li se oferă gratuit la sfârșitul vizitei ... o porție de hrană de război pregătită într-o bucătărie de campanie de acum 45 de ani ▼ Dacă ar fi să ne luăm după ceea ce spun marile sindicate totalul membrilor acestora „bate" la 4 milioane și jumătate de membri, în vreme ce conform unui recent comunicat oficial numărul sindicaliștilor din România nu trece de 1,5 milioane! Pe cine să crezi?! ▼ Un grup de cercetători americani a publicat un studiu din care reiese că ... scobitorile au apărut acum 1,8 milioane de ani! ▼ Așadar „fatidica" zi de 5 mai, ziua când cinci planete s-au aliniat pe aceeași traiectorie cu Soarele, Pământul și Luna, a trecut fără probleme: nici planetele nu s-au ciocnit și nici vreun extraterestru nu a atacat Pământul! ▼ Cea mai bătrână femeie de pe Planetă este o

DE LA O SĂPTĂMÂNĂ LA ALTA

femeie de 114 ani care a mărturisit că **ceea ce a ținut-o în viață și în formă până acum este ... un pahar zilnic de whisky!** ▼ Lucrătorii de la Centrala atomică de la Cernavodă au intrat în grevă cerând, în principal, mărirea cu cel puțin 50% a salariilor. De menționat că la ora actuală **un angajat de la Cernavodă are un salariu brut de 9.454.506 lei! Fără comentarii** ▼ La Brașov se organizează un concurs pentru cei care se vor lăsa de fumat, premiul - stabilit prin tragere la sorți - este de 1000 de dolari. ▼ George Dumitrescu, prezentatorul știrilor de la Antena 1 este în mare tandrețe cu Ioana Băsescu, nimeni alta decât fiica popularului ministru Băsescu. ▼ Deținuții de la Penitenciarul din Brăila au decis să-și doneze rația de pâine pe o zi sinistraților din județul Bistrița-Năsăud ▼ Florin Busuioc, Busu, cum îi zic cunoscuții, popularul prezentator de la Super Bingo PRO TV se pregătește să-și sărbătorească cei 38 de ani pe care îi va face peste câteva zile. După unii nu prea arată atâția. ▼ Fostul șef al Departamentului de Control al guvernului, mult controversatul Valerian Stan a devenit „fost" și pentru Alianța Civică, el dându-și mai zilele trecute demisia atât din funcția de președinte executiv, cât și din cea de membru A. C. Motivul: concluzia, faptul că nimeni și nimic nu poate schimba astăzi ceva în politica românească! Cam târzie concluzie!

MIRCEA DORGOȘAN

Prin contribuția localnicilor

PIAȚA AGRO-ALIMENTARĂ DIN BATA A FOST RENOVATĂ

Din această primăvară în fiecare miercuri, locuitorii comunei Bata și cei ai satelor învecinate își pot comercializa mărfurile în condiții mai bune. Cu participarea oamenilor din zonă, piața agro-alimentară din Bata a fost renovată. Valoarea acestei investiții a fost minimă. Cu sprijinul Primăriei - balast, mese, dale din construcție, balustrăzi - comuna Bata are în prezent un punct de desfacere a produselor agro-alimentare mai potrivit cerințelor specifice.

M. M.

Amăgiri la Primărie

LISTELE PENTRU LOCUINȚE „ÎNGHEAȚĂ" PÂNĂ LA ALEGERI

În trimestrul unu al anului 2000 a crescut simțitor numărul celor care s-au trezit fără un acoperiș deasupra capului.

Oamenii, în special cei cu familie numeroasă, dau buzna la Primărie, la Recons, solicitând un spațiu cât de modest. Mii de cetățeni așteptau momentul înscrierii pe listele de locuințe; în acest timp, ce face Primăria?

„Nu primim cereri pentru înscriere pe lista cu locuințe din fondul de stat. Cei care sunt sau vor fi evacuați pot veni să depună cereri separate, nu pentru listă. Deocamdată, lucrăm pe listele vechi; poate, Consiliul Local din viitoarea legislatură va reglementa situația", spune d-na Lucia Mureșan, șefa Biroului Spațiu Locativ. Cu alte cuvinte, listele pot aștepta, alegerile ... ba.

A. IOSIF

MÂINE, DIN NOU LA CAFENEA

Inaugurată cu mare răsunet în ianuarie 2000, cafeneaua HIC ET NUNC, organizată de Uniunea Scriitorilor - filiala Arad și de Inspectoratul pentru Cultură al județului Arad, ajunge la numărul doi. În Salonul Roșu al Teatrului de Stat, vă puteți întâlni mâine, 10 mai, la orele 18,00, cu prof. dr. DORIN DEHELEAN, Universitatea „Aurel Vlaicu" și director ISIM Timișoara, cu etnomuzicologul I.T. FLOREA și cu orchestra de muzică populară „RAPSOZII ZĂRANDULUI", condusă de Petrică Pașca. Gazda cafenelei - scriitoarea IULIANA PETRIAN.

UNICUL INVESTITOR PĂRĂSEȘTE PETRIȘUL

Petrișul se pare că nu este numai ultima comună din județ, ci și ultima pe lista de preferință a investitorilor. La ora actuală în localitate, pe lângă micii comercianți există o singură firmă cu potențial economic mai ridicat. Este vorba despre S. C. Petro Forest, o firmă de prelucrare a lemnului.

Dl. Simion Bedreag, primarul comunei Petriș, a precizat: „Acestei societăți i-am închiriat niște grajduri ale fostului CAP. Prin activitatea desfășurată aici s-au asigurat localnicilor 18 locuri de muncă. Este singurul investitor de la noi. Ghinionul nostru este că suntem situați într-o zonă retrasă și nimeni nu se încumetă să facă afaceri aici."

Din păcate, în perioada imediat următoare și unicul investitor va părăsi Petrișul pentru a se instala într-o comună învecinată. „Avem nevoie de un spațiu proprietate personală, iar aici nu am putut cumpăra foste adăposturi zootehnice (de la CAP)", ne mărturisea proprietarul societății.

Zicala „La omul sărac nici boii nu trag", își găsește aplicare și în acest caz...

M. MICAN

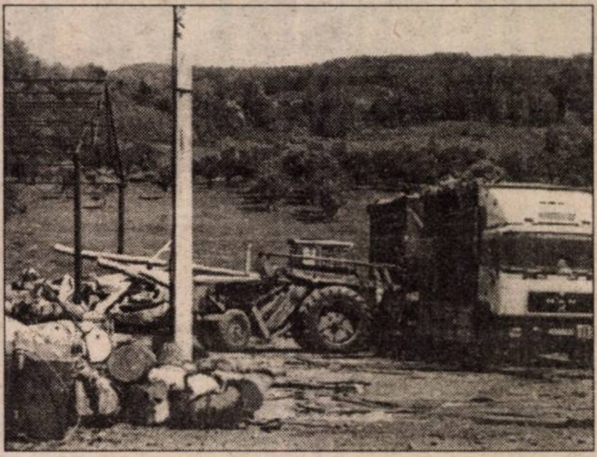

S. C. Petro Forest își pregătește plecarea.

9 Mai - Ziua Europei

Totul a început de la o anumită idee despre Europa, născută în spiritul câtorva vizionari... A fost nevoie, din păcate, de două războaie mondiale pentru ca europenii să se gândească la realizarea unității lor pe cale pașnică. Guvernele democratice din Occident au ales soluția integrării lor economice și politice, pe calea cooperării și a parteneriatului.

9 Mai 1950: Robert Schuman, Ministrul francez al Afacerilor Externe, lansează ideea Comunității Europene a Cărbunelui și Oțelului (CECO). Crearea acestui organism european se inspiră de la o idee deja propusă de Jean Monnet (Șef al Organizației Naționale a Planificării din Franța). „Planul Schuman", menit să evite o nouă conflagrație, punând ramurile industriei de armament sub control internațional prin intermediul unui tratat inviolabil, a constituit primul pas pe calea construirii Europei. Noua organizație a cuprins la acea vreme 6 țări: Belgia, Franța, Germania Federală, Italia, Luxemburg și Olanda. Primii pași pe calea unității europene s-au făcut și procesul trebuie continuat până la înfăptuirea deplină a unității europene. Dacă până acum un număr de 370 milioane de cetățeni participă la construcția Europei, extinderea Uniunii Europene va duce la o participare și mai masivă a îndeplinirii acelui vis din 9 mai 1950, inclusiv a României, ca țară candidată.

NORA GROȘAN,
Șef Birou - Integrare Europeană
Prefectura Județului Arad

IUBITORI DE NEAM ȘI ȚARĂ

Asociațiunea Transilvană pentru Literatura Română și Cultura Poporului Român, Despărțământul „Porțile Zarandului" organizează în perioada 12-14 mai a.c., manifestarea cultural patriotică „Iubitori de neam și țară" după următorul program:

Vineri, 12 mai

Buteni: ■ ora 15,00 - Primirea oaspeților (Primărie); ■ ora 16,00 - Plecarea spre Ineu (Ienopole)

Ineu: ■ ora 17,00 - TE-DEUM la mormântul lui Constantin Gurbanu (Cimitir Ineu); ■ ora 18,00 - Plecarea spre comuna natală a lui Ioan Vidu

Bocsig: ■ ora 18,15 - Întâlnire de frățietate românească, cu locuitorii comunei; ■ ora 19,00 - Spectacol folcloric cu ansamblul local „Ardeleana" și solistul de muzică populară T. Coraș; ■ ora 20,00 Vizitarea muzeului Ioan Vidu; ■ ora 21,00 - Plecarea spre Buteni

Sâmbătă, 13 mai

Sebiș: ■ ora 10,00 - Deschiderea festivă a Muzeului „Țării Zărandului"; ■ ora 12,00 - Masă festivă

Buteni: ■ ora 15,00 Simpozionul „Iubitori de neam și țară" - partea a I-a - prof. univ. dr. Dumitru Acu - Salut din partea „Asociațiunii.

Pp. Ioja Beni - Ecleziastul Constantin Gurbanu; Prof. ing. Ioan Mariș - Temă reținută; Prof. Teodor Pătrăuță - Obîrșiile compozitorului I. Vidu, fiul adoptiv al pp. Gurbanu; Pr. Petru Bejan - Salutul veteranului Astrei Zărăndene; Prof. Ovidiu Someșan - Parlamentarul Constantin Gurbanu, apărătorul intereselor naționale, românești; Dr. Mariana Coșeri - Revista „Speranța" și opera sa; ■ ora 16,30 - Pauza de simpozion cu vizitarea „Muzeului de Etnografie" din Buteni - prezintă familia Motrea; ■ ora 17,30 - Simpozionul „Iubitori de neam și țară" - partea a II-a; Prof. univ. dr. Aurel Ardelean - Temă reținută; Prof. univ. dr. Gh. Tohăneanu - Temă reținută; Prof. publicist Pavel Galea - Delegația Buteniului la Marea Unire de la Alba Iulia; Prof Lazăr Cioloca - Av. Iustin Ardelean, peregrinul chisindan, prefect de Bihor și ziarist; Dr. Florian Bârnețiu - Zamolxe și Țara Zarandului; Prof. Pascu Hurezan - Temă reținută; Prof. Ioan Onica - Interferența formelor culturii în revista „Luceafărul"; ■ ora 19,00 - „Cinstire veșnicei primăveri de neam" - spectacol festiv la Căminul Buteni (Corul „Crescendo" - comuna Buteni. Dirijor Dan Miculiț; Corul Mixt - Biserica Ortodoxă Buteni. Dirijor Teodor Gurban; Corul Bărbătesc Biserica Ortodoxă Buteni. Dirijor Teodor Gurban; Corul Bărbătesc Biserica Ortodoxă Chisindia. Dirijor Alex. Trip; Fanfara Chisindia - Biserica Ortodoxă. Dirijor Gheorghe Oprea; Fanfara - Biserica Ortodoxă Buteni. Dirijor Teodor Gurban; Fanfara - Biserica Baptistă Buteni. Dirijor Dan Miculiț; Fanfara - Biserica Baptistă Chisindia. Dirijor Teodor Mureșan. Ultimii rapsozi populari ai viorii - Rusalin Mureșan - Păiușeni, Petru Mercea - Chisindia); ■ ora 21,00 - Înfrățiri de neam la Tâmpla căruntului Criș - Masă astristă la Motel „Elim"Buteni

Duminică, 14 mai

Buteni: ■ ora 11,00 - TE-DEUM - Biserica Ortodoxă Buteni. Pr. Marinică Ciucur; ■ ora 12,30 - Sfințire de placă comemorativă al pp. C. Gurban

Chisindia: ■ ora 13,30 - TE-Deum - Biserica Ortodoxă Chisindia. Pr. Nistor Vasile; ■ ora 14,00 - Sfințire de placă comemorativă pentru Av. I. Ardelean; ■ ora 14,30 Masă de prânz la S.C. AMARO LUCANO Chisindia

Păiușeni: ■ ora 17,00 - Înfrățitul pădurii ediția a X- a (Formația de dansuri Populare - Păiușeni. Ultimii rapsozi ai viorii din ținut: Rusalin Mureșan - Păiușeni; Petru Mercea - Chisindia; Grup vocal Păiușeni; Concursul „Strămoșescul Port" - Editua a IV-a; Ansamblul folcloric al Școlii Populare de Artă Arad.

„De la lipsa banilor pleacă toate neajunsurile“

Gheorghe Conopan, din Ususău, a lucrat 20 de ani ca șef de fermă. De profesie tehnician agronom, la ora actuală nu are nici un serviciu. Și ca atare **„n-am bani, n-am ajutor social, n-am nimic“**. Și, totuși, are 10 hectare de pământ. Dar nici de acest „aur negru“ nu se poate bucura, pentru că nu-l poate munci așa cum și-ar dori. **„De la lipsa banilor pleacă toate neajunsurile“** spunea cu toată convingerea Gheorghe Conopan. Pentru că nu are o bază materială care să-i permită să se miște pe piața agricolă, trudește din greu. Are o iapă și o mânză și este conștient că, **„cu calul nu se mai poate face agricultură“.**

Ar vrea să cultive tot pământul. Dacă va putea. Până acum a semănat doar un hectar cu porumb. Intenționează să mai semene porumb și o parte din pământ să-l lase pentru grâu.

O speranță erau cupoanele. Cum și în acest an cuponiada pune la încercare nervii agricultorului, Conopan este **„dezamăgit complet.“** Nu vede o soluție pentru agricultura românească decât prin subvenții din partea statului.

A încercat să-și asigure o bază materială crescând și valorificând porci. La ora actuală, zece grăsuni așteaptă un cumpărător care să nu ofere **„prețuri de nimica“**. Dacă vin doar bișnițarii care dau 10.000 lei/kg, **„îi țin așa, în cocină, până la noi ordine.“**

Conopan este conștient că nu are forța materială necesară pentru pământul ce-l deține. Singura explicație a faptului că persistă este că îi place ceea ce face.

T. MATICA
Foto: **ȘT. MATYAȘ**

Până la sosirea cupoanelor

PRODUSE PE DATORIE

Agricultorii așteaptă cupoanele agricole precum pâinea caldă. Iar cupoanele se lasă așteptate, în ciuda calendarului agricol, care obligă agricultorul să semene azi și nu mâine, să erbicideze acum, nu peste o săptămână, adică să facă toate muncile pe care pământul le cere la timpul cuvenit. Cupoanele sunt pentru țărani un colac de salvare. Mai ales în zonele vitregite, cum ar fi stânga Văii Mureșului. De la Ususău și până dincolo de Mureș, la Săvârșin, nici o persoană n-a ajuns în posesia vreunui cupon. Pentru ca localnicii din sate să nu rămână de căruță cu lucrările, primăriile din comună au luat legătura cu diferite societăți care se ocupă de comercializarea semințelor și a erbicidelor în zonă, și în baza unor tabele, oamenii au primit pe datorie cele necesare, urmând să achite contravaloarea produselor cu ... cupoane. Numai la Birchiș au fost distribuite semințe și îngrășăminte în valoare de 3,5 miliarde de lei.

T.M.

La 70 de ani

Oieritul - singurul mijloc de existență

În plină amiază, sub un soare dogoritor, Tudor Oprea, de 70 de ani, din Virișmort, stătea pe pășune, proptit în bâtă, înconjurat de 100 de oi. E păstor la propriile oi și a deprins îndeletnicirea de mic copil. În vremuri mai bune pentru oierit, turma lui a numărat și 250 de capete. Acum, nici puterile nu-l mai țin să facă față unui efectiv mai mare, dar nici creșterea oilor, zice el, nu mai este rentabilă. **„Ne chinuim ca dracu“** este răspunsul la întrebarea cum e să fii cioban. Chinul apare din imposibilitatea valorificării eficiente a produselor pe care le dă oaia. De sărbători, piața a mers ceva mai bine. Kilogramul de telemea s-a vândut cu 30.000-35.000 lei, dar baciul Oprea este convins că în curând acest produs nu va avea un preț mai mare de 20.000-25.000 lei/kg. O oaie cu lapte aduce 6-7 kg de brânză anual. Până anul trecut, în preajma Paștelui, italienii sau arabii achiziționau en-gros mieii vii. În acest an, așteptarea a fost zadarnică. Ca atare, au sacrificat mieii și i-au vândut la piață cu 35.000-40.000 lei/kg. Dacă n-ar fi angrosiștii, nimeni nu s-ar uita la lână și ar servi doar ca hrană pentru molii. În concluzie, oieritul **„nu e rentabil“**. Dar Oprea nici nu poate renunța **„că n-avem din ce trăi. Am doar 180.000 lei pensie de la Colectiv și ăsta e singurul mijloc de existență.“**

În munca cu animalele este ajutat de băiat și de noră. Seara, în maximum o oră oile sunt mulse. „Așa de repede?“ - am întrebat. „Obișnuința“ - ne-a răspuns oierul. Obișnuință care aduce mâine o nouă zi cu aceleași preocupări, cu același ritm. O obișnuință care pentru ciobani a devenit o a doua natură.

T. MATICA

Deoarece n-au cunoscut legea

60 de persoane nu primesc nici o palmă de pământ

În baza Legii Lupu, persoanele cărora li s-au luat proprietățile în regimul Ceaușescu, solicită acum Primăriilor dreptul de proprietate asupra terenurilor agricole și asupra terenurilor cu vegetație forestieră.

În comuna Birchiș, 135 de persoane au solicitat 980 de hectare de pădure și 180 de hectare de teren agricol. Primarul localității, **Ioan Gîțu**, ne-a spus că se confruntă cu o situație mai specială: circa 60 de persoane nu au depus cereri de retrocedare a întregii suprafețe de teren agricol în 1991, în baza Legii 18, din diverse motive. Unul ar fi calitatea inferioară a pământului. Acum revendică diferența de pământ până la zece hectare. Numai că normele metodologice ale Legii Lupu nu permit punerea în posesie a pământului care nu a fost solicitat la Legea 18. În aceste condiții, oamenii **„vor rămâne fără pământ, iar pământul lor va intra în rezervă.“** În aceste zile, Primăria Birchiș va înmâna hotărârea Comisiei Comunale de aplicare a legii celor care se află în această situație, urmând ca solicitanții să facă contestație la forul superior, adică la Comisia Județeană. Pentru că în țară mai există destule cazuri de acest gen, s-a solicitat modificarea normelor metodologice ale Legii Lupu printr-un articol special sau o altă lege care să modifice Legea Lupu - declara primarul Gîțu.

T. MATICA

La Birchiș

Inundațiile au compromis peste 600 de hectare de teren arabil

Comuna Birchiș are o suprafață de 3600 de hectare de teren arabil. Pe raza comunei nu există nici o asociație agricolă. Fiecare își muncește pământul cum poate. Suprafețe întregi rămân necultivate din cauză că pământul, în unele locuri e de calitate inferioară și investiția n-ar fi eficientă. Mai în fiecare an, Mureșul zădărnicește lucrările agricole pentru că își iese din matcă și inundă. În urma inundațiilor din aprilie, la Birchiș, 180 de hectare cu păioase au fost compromise și alte 450 de hectare nu pot fi însămânțate din cauza apei care încă mai băltește.

T. M.

Mureșul a înghițit țarina lui Iuga

Ultimele inundații i-au mai sărăcit pe români. Unora apele le-au distrus agoniseala de-o viață. Altora, șuvoiul nu le-a năvălit în curtea casei, ci a dat iama în țarini. Așa s-a întâmplat pe Valea Mureșului, unde râul a dus la vale terenul arabil, de 60 de ari, al lui Petru Iuga, din Căprioara.

Viceprimarul comunei Săvârșin, Gheorghe Bogdan, a precizat că Iuga a solicitat verbal Primăriei o altă bucată de pământ de aceeași calitate cu cea luată de apă. În principiu, ca suprafață de teren Primăria poate să răspundă solicitării. Atâta doar că terenul nu e de productivitatea celui revendicat de proprietar. Urmează ca în scurt timp o delegație a Oficiului de Gospodărire a Apelor (OGA) să se deplaseze la fața locului și să constate pagubele inundațiilor.

T. MATICA

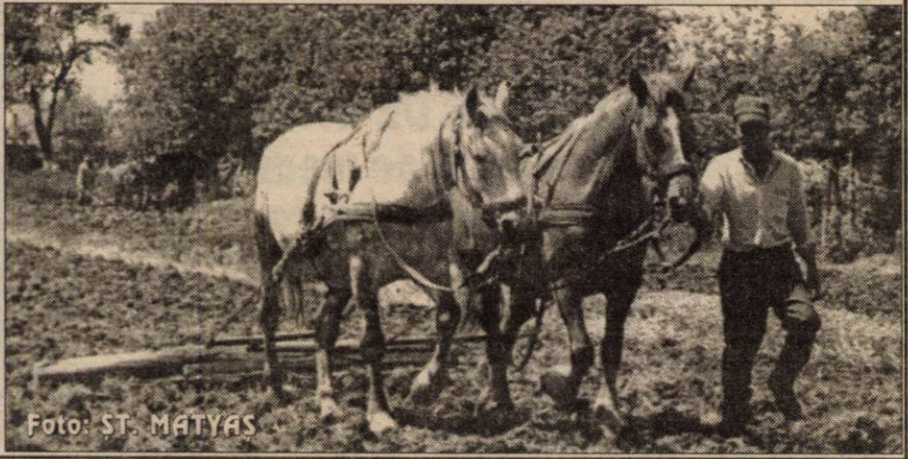

„Dacă nu semeni, nici nu ai ce recolta“

Câmp cât vezi cu ochii. Cu mișcări ritmice și vioaie omul își afunda pumnul în vadra din mâna stângă. Apoi, cu mișcări ample ale brațului lăsa să-i curgă din căușul palmei îngrășământul , ca o binecuvântare pentru recolta viitoare. Ajuns la capătul rândului, **Silvius Hurducan** ne spune că locuiește în Ususău și că are 80 de ani. Nu-i dai mai mult de 65.

– Vă mișcați rapid, ca un tânăr!

– Mai al dracului!

– Ce vă ține?

– Munca. La 80 de ani cultiv nuiele, fac coșuri, nu mă dau pe unul tânăr.

– Cât pământ aveți și cu cine îl lucrați?

– Cinci hectare. Muncim toată familia și mai chemăm și cu ziua.

– Ce semănați? Aveți utilaje?

– Porumb și tutun. Nu am utilaje proprii, dar plătim. Sunt pensionar. 600.000 am pensie și tot atâta mai fac cu mâinile, din coșuri.

– E rentabilă agricultura?

–Toamna nu iese nici un câștig.

– Atunci de ce munciți?

– Țăranul știe că nu trebuie să stea, ci să pună în pământ. Că iese, că nu iese, asta-i socoteala.

– Cine credeți că ar putea ajuta agricultura românească?

– Banii ne ajută cel mai bine în agricultură. Baiu' la agricultura noastră e că ce punem în pământ se vinde ieftin și ce trebuie noi să cumpărăm e scump.

– Se rentează să lucrați pământul?

– Nu. Dar așa suntem învățați. Dacă nu semeni, nici nu ai ce recolta.

TEODORA MATICA
Foto: **ȘT. MATYAȘ**

Pepenele verde (lubenița) - sursă de sporire a veniturilor

Cultura lubenițelor este o îndeletnicire foarte rentabilă. Pentru realizarea unor culturi timpurii de lubeniță, se vor folosi terenuri cu o textură ușoară, bine expuse la soare, folosind 5-10 tone/ha gunoi de grajd, în combinație cu 100 kg îngrășăminte complexe la ha. Vom folosi semințe din soiuri sau hibrizi în funcție de perioada în care se dorește a se obține recolta, adică a numărului de zile de la semănat până la maturitate:

- timpuriu, de 75 zile soiurile Sugar Baby și timpuriu de Canada
- semitimpuriu, de 80 de zile soiul Dochița și de Miniș
- târziu, de 95 de zile soiurile Charleston Gray, Lovrin 532

Cultura de lubenițe poate reveni pe același teren, sau după alte bostănoase, după cel puțin trei ani, din cauza bolilor.

Semănatul se face acum după Paște, când, la adâncimea de 4-5 cm unde semănăm, se menține constant o temperatură de 15 grade și nu mai există pericolul brumelor târzii. Se seamănă la 1,8/0,7 m și se recomandă acoperirea solului cu o folie de polietilenă neagră, lată de 1 m, care se întinde de-a lungul rândului, fixându-se marginile cu pământ și din 0,7-0,7 m se taie folia în formă de cruce pe o porțiune de cca 10 cm și în deschizătură semănăm 2-3 boabe. Acesta va proteja plantele de eventualele brume, ridică temperatura solului și se conservă umiditatea, dirijând plantele prin deschizătura din folie. Amintesc că germinația semințelor se păstrează 5-6 ani. Răsărirea în câmp are loc în 10-15 zile de la semănat. În grădinile familiale, se poate cultiva salată prin răsad.

Recoltarea se face la maturitate, când se lovește cu degetul, se aude un sunet înfundat, cârcelul de la peduncul este uscat, iar locul de prindere a pedunculului de fruct este puțin adâncit.

Se obțin 20-40 t lubenițe/ha, pentru care se muncește cca 400 ore om/ha. Rentabil, nu?

I. ARMĂȘOIU

În curând, la Ususău

Pământul va fi retrocedat proprietarilor

Lucrările de retrocedare a pământului au mai „făcut un pas“ și în comuna Ususău. La ora actuală, două echipe de topometriști efectuează măsurători ale terenului din Ususău. Dl. Ioan Tomescu, primarul comunei a relatat că „din anul 1990 nu s-au mai făcut asemenea măsurători. Din această cauză până în prezent nu am eliberat nici un titlu de proprietate.“

Conform Legii 169, la Primăria din Ususău au fost cerute 3.091,64 ha de pământ, din care 1.307,8 ha - teren arabil și 1.776,30 ha de pădure. Prin Legea 1/2000 s-au cerut 89,66 ha pământ: 42,69 ha teren arabil și 25,24 ha de pădure. Primarul Tomescu a precizat că „în comună există rezerve de pământ. Astfel, nu vor exista probleme pentru rezolvarea cererilor.“

M. MICAN

Ministrul Muncii și Protecției Sociale - în trecere prin Arad

Ieri, d-na Smaranda Dobrescu, ministru al Muncii și Protecției Sociale, a susținut o conferință de presă. D-na ministru s-a oprit la Arad în drum spre Ungaria, unde va semna două acorduri privitoare la acordarea reciprocă a dreptului de muncă pentru stagiari și sezonieri. Cel târziu la 1 iulie acordurile vor fi funcționale.

PREGĂTIRI PENTRU ÎNVĂȚĂMÂNTUL OBLIGATORIU DE NOUĂ ANI

Elevii care în anul școlar 1999-2000 sunt în clasa a V-a reprezintă prima promoție pentru care învățămîntul obligatoriu durează nouă clase, în loc de opt, Ministerul Educației Naționale (MEN) demarînd deja pregătirea rețelei școlare în acest sens, a declarat, luni, agenției MEDIAFAX, Mircea Mureșan, director Relații publice în MEN.

Pregătirile pentru trecerea la învățămîntul obligatoriu de nouă clase vizează, în principal, planurile de învățămînt, programele și manualele. De asemenea, vor fi adaptate noilor cerințe standardele de pregătire, formarea inițială și formarea continuă a personalului didactic, pregătirea personalului didactic necesar în fiecare unitate de învățămînt implicată, reamanajarea spațiilor didactice, reorganizarea rețelei de învățămînt și pregătirea managerială, în vederea asigurării activității școlare în noua organizare.

Pînă la 25 august 2000, Comisia reorganizării învățămîntului obligatoriu, condusă de Adrian Gorun și Dakamara Gergescu, va prezenta proiectele privind măsurile necesare pregătirii și realizării trecerii la învățămîntul obligatoriu de nouă clase, în urma dezbaterii acestora cu cadre didactice, elevi, părinți și specialiști.

În unitățile de stat

SALARIUL MAXIM AL UNUI MANAGER NU VA PUTEA DEPĂȘI 15 MILIOANE DE LEI

Salariilor managerilor din unitățile de stat vor face obiectul unei ordonanțe de urgență care ar putea fi aprobată de Guvern săptămîna viitoare, a declarat purtătorul de cuvînt al Guvernului Gabriela Vrînceanu Firea.

Salariul maxim al unui conducător de unitate nu va putea depăși de 10 ori media dintre salariul minim pe economie și salariul mediu pe economie, adică circa 15 milioane de lei. Acest lucru înseamnă, practic, înjumătățirea valorii actuale, se arată într-un comunicat al Departamentului pentru Comunicare al Guvernului.

Comunicatul Guvernului precizează că salarizarea personalului de conducere în societățile cu cele mai mari datorii către Bugetul de stat și în societățile de utilități publice se va face în funcție de contribuția la diminuarea blocajului financiar, adică de plata la timp și cu prioritate a datoriilor la bugetul de stat și cel al asigurărilor sociale. Guvernul nu va reduce salariile existente, ci va limita fondurile destinate sporurilor, care făceau ca, în final, venitul lunar să însemne dublarea sau triplarea retribuției.

Contractele individuale de muncă ale persoanelor cu funcții de conducere, care acum sunt încheiate pe perioadă nedeterminată, vor fi transformate, la încheierea actualului mandat, pe perioade determinate, nu mai lungi de șase luni. Managerii și directorii vor primi un salariu de bază la care se vor adăuga suplimente financiare diferențiate, în funcție de tipul activității economie.

O MEDIE DE 20.500 DE LEI/DOLAR

Ministrul Finanțelor, Decebal Traian Remeș, a declarat, luni, la Galați, că media anuală a cotațiilor leu-dolar ar putea fi de 20.500 de lei/dolar. "Avem, în momentul de față, condiții și cîștiguri acumulate care ne permit să spunem că vom închide media anuală la 20.500 de lei/ dolar și că vom stăpîni inflația în limita a 27%", a afirmat Remeș. El a spus că dinamica leu-dolar va include, fie "creșteri spectaculoase", fie va fi o "curgere liniară", în funcție de finanțările externe ale României.

ANIMALELE VOR FI APĂRATE

Biroul Permanent al Camerei Deputaților a primit, luni, de la Guvern un proiect de lege privind creșterea și ameliorarea raselor de animale care prevede, printre altele, că le este interzis crescătorilor de animale să producă animalelor "durere, suferință, neliniște sau invaliditate".

Proiectul definește "durerea, suferința și neliniștea", care ar putea fi produse animalelor. Astfel, "durerea evitabilă este cauzată animalelor prin lovire sau accidente traumatice", suferința este cauzată animalelor prin înfometare, sete sau oboseală excesivă, iar starea de neliniște "este cauzată de către oricare din factorii de stres".

Proiectul de lege mai prevede sancționarea cu închisoare de la șase luni la cinci ani a celor care "execută lucrări de manipulare genetică la animale, fără aprobarea forului de specialitate superior". Aceeași pedeapsă este prevăzută pentru producerea și vînzarea neautorizată de nutrețuri combinate sau aditivi furajeri. De asemenea, se sancționează cu amendă cuprinsă între 5 milioane și 10 milioane de lei "darea în folosință a pajiștei, fie pentru pășunit, fie pentru obținerea de culturi furajere, persoanelor care nu sunt întreptățite la pajiște" și cu amendă de la 500.000 lei la 1.000.000 lei "nerespectarea protecției animalelor".

„Povestea (care) merge mai departe" a ajuns la Arad

VAMA VECHE NU VA CÂNTA PENTRU NICI UN PARTID

Lansată în 1996, formația **Vama Veche** a cunoscut o ascensiune rapidă lansând hit-uri ca „Nu am chef azi", „Vama Veche" sau, mai nou „Hotel Cișmigiu". ● Larga accesibilitate a pieselor sale, calitatea interpretării, imaginea scenică, farmecul formației și poezia muzicii lor au cucerit publicul. Prezentat cam pompos drept „cel mai important" eveniment al anului turneul celor de la Vama Veche, intitulat **„Povestea merge mai departe"**, va cuprinde 15 orașe, Aradul, fiind al doilea pe listă. ● Partenerul local al turneului Connex - Vama Veche a fost Radio Arad reprezentat în cadrul cadrul conferinței de presă de directorul acestui post - Alexandru Moț. ● Înaintea concertului de la Pitești, Tudor Chirilă, carismaticul solist al „Vămii" a sărit neglijent de pe scenă aterizând pe un banner rulant. În urma saltului temerar s-a ales cu o entorsă de gradul doi. Întrucât la Pitești a avut parte de un „medic obraznic" Tudor și-a ghipsat piciorul la Arad unde dl. doctor Faur a lucrat cu mult profesionalism după cum ne spunea solistul. Oricum, Tudor Chirilă a tratat cu umor situația ingrată în care se afla: **„Îmi place că îmi cară alții bagajele și sunt întrebat la fiecare cinci minute dacă îmi lipsește ceva."** • Cei de la Vama Veche sunt vehemenți: **„Nu vom cânta niciodată pentru un partid"**... Formația nu are prea multe videoclipuri pentru că în România există o situație anormală: acestea se fac pe banii artiștilor! ● Cu o regie, scenografie, scenă și sunet de 80.000 de dolari, concertul celor de la **Vama Veche** a fost o reușită deplină. Publicul, în număr foarte mare, a cântat și dansat cot la cot cu cei de la **Vama Veche**. Apreciată în mod deosebit a fost originalitatea formației, ne referim aici la prezența în componența trupei a viorilor, violoncelului și flautului. Pe platoul din fața scenei se aflau atât tineri cât și bătrâni care fredonau cele mai cunoscute piese ale acestei formații. Gustate au fost piesele **„Nu ne mai trageți pe dreapta"**, dedicată polițiștilor și (cum era de așteptat) **„Hotel Cișmigiu"**. Majoritatea pieselor și textelor au plecat de la un fapt real...

Una peste alta, concetrul formației **Vama Veche** a fost un reușit eveniment muzical.

O. BULZAN; S. GHILEA

VENITURILE MEDICILOR DE FAMILIE SE VOR DUBLA

Veniturile medicilor de familie cresc odată cu intrarea în vigoare a noului contract cadru, prin mărirea cu aproape sută la sută a valorii punctului acordat în funcție de persoanele înscrise pe listă.

Astfel, venitul mediu lunar brut al unui medic de familie cu 500 de asigurați înscriși pe listă va fi de 3.727.722 de lei, pentru o mie de pacienți - 7.455.445 de lei, pentru 1.500 de asigurați - 11.192.536 de lei, pentru cei cu 2.000 de pacienți - 14.910.890 de lei, iar cei care au 2.500 de asigurați vor primi 18.638.612 de lei.

La aceste sume se adaugă fondurile alocate pentru bugetul de practică medicală, aproape echivalente cu veniturile doctorilor, bani din care sunt plătiți asistenții și alte categorii de personal și sînt asigurate cheltuielile de întreținere, ajungîndu-se astfel la dublarea sumelor alocate unui doctor.

Veniturile lunare ale medicilor din ambulatoriul de specialitate vor fi, în medie, pentru un program de 7 ore pe zi, cu o normă de 28 de consultații, de 22.977.890 de lei, iar pentru un program mediu de 4 ore pe zi - 11.488.945 de lei, norma fiind de 14 consultații.

S.C. SALUBRITATE SA ARAD

Informează populația municipiului Arad:

Începând cu data de 10.05.2000, se execută operația de deratizare a rampei de gunoi, situată pe str. Poetului, intersecție cu drumul de Centură N-V a Municipiului Arad.

Perioada de desfășurare: 10.05.2000-31.05.2000.

Reamintim că este interzis accesul persoanelor străine sau a animalelor în perimetrul rampei.

Pentru eventualele accidente, otrăviri, intoxicări, S.C. Salubritate SA Arad își declină orice responsabilitate.

(1420409)

Semințe de porumb IMPORT Serbia
NUMAI 32.000 LEI/KG
Plata în cupoane sau numerar.
OFERIM ÎNGRĂȘĂMINTE ȘI PESTICIDE CU CREDITARE
ACTA TRADING S.R.L. ARAD
M. Eminescu nr. 6
Tel. 057-281.100 sau 092-355.936
(4469127)

Angajăm
MEDIC DE ÎNTREPRINDERE atestat de medicina muncii
Așteptăm ofertele dvs. la sediul nostru:
Contor Zenner România S.A.
Arad, Calea Bodrogului 2-4
Tel. 250.053/250.955, Fax 250.524
Informații: D-na Mona Fiscutean

DIRECȚIA SILVICĂ ARAD

face cunoscut agenților economici cu activitate de exploatare și comercializare a lemnului, programul organizării vânzărilor de masă lemnoasă, după cum urmează:

Licitațiile + negocierile de masă lemnoasă pe picior, fasonată și răchită vor avea loc în zilele de: **23.05; 30.05; 27.06; 25.07; 22.08.2000.**

Negocierile de masă lemnoasă pe picior, fasonată și răchită vor avea loc în zilele de: **13.06; 11.07; 08.08.2000.**

Preselecția va avea loc cu cel puțin **5** zile înaintea datelor de mai sus.

Vânzarea prin licitații și/sau negocieri se va face prin strigare și se va desfășura la sediul D.S. Arad din str. Episcopiei nr. 48, localitatea Arad, ora 10, telefon 280.261, int. 118.

Masa lemnoasă fasonată se va oferi pe loturi de sortimente.

Dosarul cuprinzând caietul de sarcini, fișele tehnice ale APV-urilor și precizările privind organizarea licitațiilor se vor distribui celor interesați cu ocazia preselecției.

HÂRTIE AMBALAJ
Vindem
HÂRTIE AMBALAJ
pentru împachetat produse alimentare și nealimentare
TELEFON: 094-853847

Acum ai două posibilități:
Te conectezi la **CONNEX** cu telefonul tău și primești
300.000 Lei CADOU
Alegi pentru conectare un telefon din oferta noastră și
ai **51 USD*** CADOU
Trebuie doar să **alegi-** **Mag. SANITAS**
Mag. ELECTRONICA (Căminul)
Mag. AMET Bl. Z26 - Vlaicu

MIJLOACE DE TRATAMENT PENTRU HIPERTENSIVI

Pentru a fi siguri că hipertensiunea arterială este constantă și nu temporară sunt necesare mai multe determinări. Tensiunea arterială crescută în mod constant este o cauză majoră de deces în întreaga lume. Constituie o problemă deoarece afectează arterele, inima, rinichii, creierul și retina. Se poate manifesta prin dureri de cap, amețeli, iritabilitate nervoasă etc. sau persoana bolnavă se poate simți normal până în momentul în care se produc leziuni severe ce determină un accident vascular cerebral.

Iată de ce, fiecare adult trebuie să-și măsoare tensiunea arterială.

Odată depistată, hipertensiunea arterială trebuie tratată cu multă seriozitate.

Medicamentele reprezintă tratamentul principal. Ele sunt relativ inofensive, dar pot avea și anumite efecte secundare, motiv pentru care trebuie administrate conform prescripțiilor medicale. În formele ușoare de hipertensiune, tratamentul medicamentos poate fi evitat, aplicându-se doar la **evitarea factorilor de risc** ca fumatul, nivelul crescut de colesterol și diabetul zaharat. Dacă terapia are succes timp de un an, atunci dozele se pot micșora, până ce medicamentul este eliminat, dar numai sub supravegherea medicului. Terapia poate deveni intermitentă. Alte mijloace de tratament sunt:

- scăderea în greutate

- practicarea unui exercițiu fizic ca: mersul pe jos, alergatul, înotul, ciclismul etc.

- reducerea consumului de sare

- reducerea grăsimilor animale

- creșterea consumului de fibre alimentare

- consumul crescut de usturoi

- controlul stresului

- încetarea fumatului și a consumului crescut de alcool.

IMPORTANȚA SĂRURILOR MINERALE PENTRU SĂNĂTATEA NOASTRĂ

Dacă substanțele minerale lipsesc, vitaminele nu mai pot fi asimilate și nu-și mai exercită efectul. În aceste condiții apar dereglări serioase ale metabolismului.

Organismul nostru are nevoie de cantități mai mari din anumite substanțe minerale, cum sunt: calciul, magneziul, fosforul, potasiul și clorurile. Din alte substanțe minerale, organismul nostru utilizează, zilnic, doar câteva mili - sau micrograme. Ele sunt denumite oligoelemente și prezența lor este la fel de importantă pentru menținerea sănătății. Lipsa sau insuficiența unei substanțe minerale blochează desfășurarea în condiții normale a acțiunii celorlalte substanțe minerale.

Calciul și fosforul sunt implicate în menținerea sănătății danturii și a oaselor. Calciul și magneziul au un rol important în funcționarea aparatului cardiovascular. Magneziul este indispensabil activității sistemului nervos și musculaturii. Iodul este absolut necesar pentru buna funcționare a glandei tiroide. Potasiul, în combinație cu sodiul, reglează echilibrul hidro-electrolitic al organismului, normalizează ritmul cardiac și contribuie la eliminarea metaboliților inutili. Seleniul, ca și vitaminele A, C și E, este o substanță antioxidantă, care încetinește îmbătrânirea țesuturilor și previne formarea tumorilor maligne. Zincul controlează și dirijează procesele metabolice, activitatea enzimelor și este indispensabil pentru sinteza proteinelor. Fără cupru, fierul nu poate fi înglobat în hemoglobină, iar cobaltul este asemănător fierului, adică este indispensabil în procesul de formare a globulelor roșii.

SEMNE DE ALARMĂ

Cancerul este o boală gravă, care poate fi tratată dacă este depistată într-un stadiu incipient. Iată câteva dintre simptomele care ne pot da semnalul de alarmă, pentru a consulta medicul:

● există dificultate persistentă la înghițit sau nod în gât ● ganglionii limfatici sunt măriți de mai mult de 3 săptămâni ● există sângerare rectală sau modificări în funcționarea intestinului gros (diaree sau constipație) ce nu sunt legate de modificarea alimentației. ● autoexaminarea lunară a sânului arată semne neobișnuite: nodul, mamelon retractat, pielea sânului cu aspect de coajă de portocală, modificarea formei unui sân etc. ● autoexaminarea lunară a testiculelor relevă un nodul sau o creștere în dimensiuni ● dificultățile de urinare la un bărbat sunt persistente sau asociate cu durere în bazin și către coloană ● sângerare vaginală neobișnuită sau o scurgere între menstruații ● tuse sau răgușeală ce durează de mai mult de 14 zile sau expectorație cu sânge ● dureri de stomac sau alte tulburări digestive care durează de mai mult de 14 zile ● oboseală inexplicabilă, scădere în greutate, lipsa poftei de mâncare, febră ușoară, infecții repetate ● nodul, pată albă sau roșie sau o zonă solzoasă persisitentă pe buză sau în gură ● leziune a pielii persistentă sau o rană care durează de mai mult de 3 săptămâni ● un neg, o aluniță care sângerează sau își schimbă culoarea sau forma.

Ciocolata prelungește viața

Ciocolata îmbunătățește sănătatea și prelungește viața, se arată într-un studiu american, citat de ziarul britanic The Sun. Studiul experților americani, care a durat 65 de ani, a arătat că persoanele care mănîncă ciocolată de cel puțin trei ori pe lună trăiesc mai mult decît cei care nu se ating de ea. Explicația constă în efectul antioxidant al untului de cacao - care reface celulele parțial distruse - folosit la fabricarea ciocolatei. Concluzia specialiștilor este că cea mai bună ciocolată este cea cu un cît mai mare conținut de cacao.

BOALA ALZHEIMER

Boala Alzheimer este cea mai frecventă cauză de demență la persoanele peste 50 de ani.

În această boală pot să nu apară semnele tipice de demență, debutul fiind progresiv, cu o reducere ușoară a memoriei recente și a abilității de a învăța și a rezolva problemele zilnice. În timp, persoana bolnavă devine neîngrijită, confuză, dezinteresată de modul în care arată și se comportă.

Interesant este că femeile cu această afecțiune întrec în număr bărbații cu doi la unu.

În unele cazuri pot apărea: depresia, apatia, anxietatea, halucinațiile. În stadiile mai tardive, toate capacitățile mentale sunt pierdute și persoana bolnavă nici nu mai știe cine este și unde se află. Infecțiile, malnutriția, imobilizarea la pat sunt complicații care pot apărea în zece ani de la debutul bolii. În alte cazuri, demența este mai ușoară și supraviețuirea este mai lungă.

Boala Alzheimer apare datorită degenerării cerebrale. Cauza acestei degenerări nu se cunoaște exact. Se presupune că ar fi vorba de o predispoziție genetică sau de o infecție cu virus lent sau cu un microorganism numit prion. Unele teorii susțin că e vorba de un proces autoimun, în care organismul produce anticorpi împotriva propriilor celule ale creierului. Alte teorii spun că poate aluminiul sau un metal greu poate să declanșeze un proces de distrugere a celulelor nervoase. În acest din urmă caz, cercetătorii susțin că nu este vorba de un aport crescut sau de nivele sanguine mari, ci de o deficiență, poate ereditară, în sistemul de transport al celulelor creierului, care în mod normal menține aluminiul în afară. Acumularea metalului în neuroni poate duce la distrugerea funcțiilor acestora.

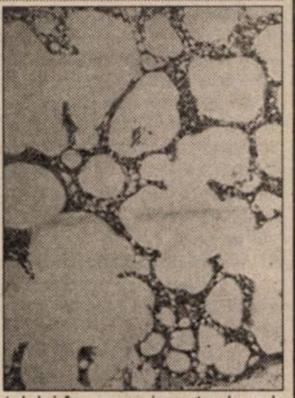

Se încearcă producerea unui vaccin împotriva aniticorpilor care produc leziuni în bolile autoimune. Teoretic, diagnosticul precoce și vaccinarea înainte de a se produce multe leziuni cerebrale pot preveni demența.

ȘTIAȚI CĂ...

■ pătrunjelul și țelina sunt recomandate **împotriva oxiurilor.** Într-un vas cu apă fiartă (250 ml apă) se adaugă o mână de pătrunjel și una de țelină (frunze). Se infuzează 15 minute, se strecoară și se bea toată cantitatea pe stomacul gol.

■ **pentru obezi** se recomandă următoarea rețetă: în 500 ml apă se fierb timp de 10 minute, o portocală și trei lămâi tăiate în felii. Se adaugă 2 linguri cu miere și se mai fierbe totul, cinci minute. Se strecoară și se lasă la răcit. Se beau trei pahare în fiecare zi.

■ **contra bătăturilor** se recomandă aplicațiile cu macerat de praz. Câteva frunze de praz se pun la macerat, în oțet, timp de 24 de ore. Se aplică noaptea cu partea umedă.

■ **uleiul de soia** este util pentru reducerea colesterolului din sânge, prin bogăția sa în acizi grași polinesaturați și în acid arahidonic. Cura de ulei de soia trebuie urmată cel puțin trei săptămâni.

■ **în furuncule** se recomandă aplicațiile cu frunze de varză crude, spălate, aranjate în 4-5 straturi. Pansamentul trebuie menținut pe locul respectiv două, trei ore și chiar toată noaptea.

■ se recomandă să mâncăm un măr la sfârșitul meselor, mai ales seara, pentru efectele lui **laxative și virtuțile de curățitor dentar**. Datorită conținutului în acid oxalic, mărul albește dinții.

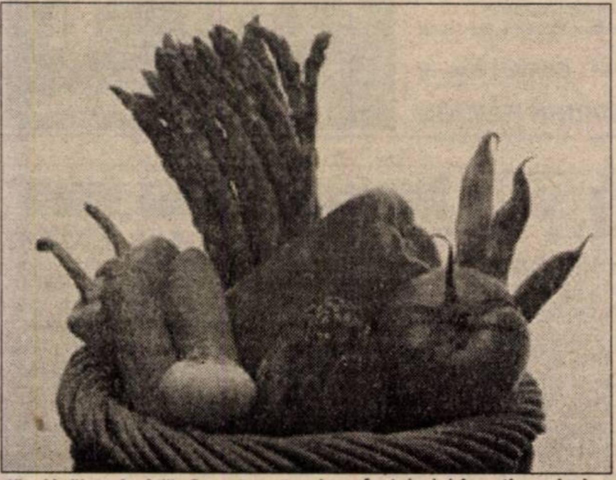

■ **împotriva obezității** se recomandă un macerat de lămâie, preparat astfel: turnați seara o cană de apă clocotită peste o linguriță de mușețel și o lămâie tăiată în felii rotunde. Lăsați să se macereze peste noapte. Dimineața se strecoară și se bea lichidul pe nemâncate.

Acest macerat este recomandat și în aerofagie.

MEDICUL VĂ RĂSPUNDE

◆ **B.C., 36 ani, Arad.** Vaginita este inflamație a vaginului, manifestată prin mâncărime, senzație de arsură și durere la contactul sexual și poate fi produsă de o infecție sau de o dezvoltare excesivă a unor microorganisme variate. Se consideră factori favorizanți dușurile excesive, folosirea de sprayuri locale și purtarea de pantaloni strâmți și lenjerie strâmtă și din material sintetic.

Faceți spălături locale (irigații vaginale) cu ceai preparat din: hamei (conuri), gălbenele și coada-șoricelului. La 500 ml apă fiartă puneți câte 2 lingurițe din fiecare plantă. Infuzați-le 10- 15 minute, apoi strecurați ceaiul și așteptați să se răcească la temperatura corpului, pentru a putea face irigația vaginală, după care aplicați local unguent de gălbenele.

◆ **T. B., 65 ani, Arad.** Cele mai frecvente tipuri de artrită sunt guta, osteoartrita și artrita reumatoidă. În gută există o cristalizare a acidului uric în articulație sau tendoane. În osteoartrită, articulațiile devin treptat inflamate, dureroase și rigide. În artrita reumatoidă, alături de inflamație și durere articulară există și boala sistemică (care implică întregul organism).

Trebuie să vă prezentați la medicul de familie, pentru a fi consultat și supus unor investigații de laborator, pentru precizarea corectă a diagnosticului.

◆ **N. A., 63 ani, Arad.** Furunculul este un abces bacterian (de obicei stafilococic) localizat, al pielii și țesuturilor subiacente, care debutează, de obicei, la baza unui folicul pilos.

Majoritatea furunculelor colectează și drenează spontan, dar, uneori , infecția se prelungește sub piele, spre țesuturile mai profunde, formând mai multe furuncule care comunică între ele. Acesta este denumit carbuncul. Furunculele pot fi grave, deoarece bacteriile pot pătrunde în sânge și pot infecta oasele, articulațiile și alte țesuturi.

Zona afectată trebuie păstrată curată prin mai multe spălări zilnice. Evitați leziunile suplimentare și iritația. Pentru a reduce durerea și a stimula colectarea și drenajul, aplicați comprese foarte calde cu apă sărată, de mai multe ori pe zi. Nu stoarceți, nu presați și nu încercați să deschideți un furuncul, deoarece se poate produce diseminarea infecției sub piele și întârzierea vindecării. Furunculele care drenează sunt pline de microbi și trebuie acoperite cu un tifon steril pentru a preveni răspândirea bacteriilor. Mâinile trebuie spălate înainte și după pansare.

◆ **P. S., 59 ani, Arad.** Sperma cu sânge poate fi cauzată de ruptura unui vas de sânge sau de infecția veziculelor seminale sau a tubilor care transportă sperma. De asemenea, acest simptom poate fi produs de o boală a prostatei și, de aceea, vă recomand să consultați un medic urolog.

Parfumurile pot fi periculoase pentru bolnavii de astm

Parfumurile pot face rău: 80 la sută dintre bolnavii de astm au o reacție alergică la cel puțin un parfum celebru, se arată într-un studiu citat de ziarul britanic The Sun.

Pentru acest studiu, pacienții au fost izolați într-o cameră sterilă. După ce vaporii de parfum au fost răspîndiți în atmosferă, cea mai mare parte a bolnavilor a prezentat simptome specifice alergiei: mîncărimi, tuse și probleme de respirație.

Cel mai "dur" parfum s-a dovedit a fi "Red", care a generat 18 simptome diferite. În ordine, au urmat "Giorgio", cu 16 elemente specifice alergiei, "Opium" (13), "Charlie" (11) și "White Diamonds" (8). În compoziția parfumurilor intră peste 2.000 de componente, iar specialiștii consideră necesar ca pe ambalaj să se menționeze că unele dintre acestea ar putea genera reacții alergice.

A fost identificat un receptor al durerii

Cercetătorii americani au identificat o proteină - capsaicină - pe suprafața celor mai mulți nervi senzitivi, datorită căreia există senzația de durere la temperatură înaltă și a cărei blocare ar putea îndepărta durerea, se arată într-un articol apărut în revista Science.

Cercetătorii de la Universitatea din San Francisco au demonstrat că această singură proteină influențează modul de a recepta durerea. Ei sunt convinși că dacă se vor pune la punct medicamente care să blocheze acțiunea capsaicinei, vor putea fi eliminate durerile generate de țesuturile afectate.

Pagină realizată de dr. MARIA FILIMON

PROCTOLINE

CENTRU MEDICAL PROCTOLOGIC

oferă posibilitatea tratării:

HEMOROIZI
FISURI ANALE

și alte probleme legate de acest subiect!

Actualmente există posibilitatea tratării acestor afecțiuni ***fără operații!***

Tratament de scurtă durată, ușor.

APARATURĂ MEDICALĂ MODERNĂ EXCLUSIVĂ

RESPONSABILITATEA DEPLINĂ A REZULTATELOR

Timișoara: 056-221.219

București: 01-311.19.69

Baia Mare: 062-220.103, Iași: 032-145.633 (4508743)

Invitatul nostru

„NU NE ESTE TEAMĂ NICI DE ADVERSARI, NICI DE ARBITRI..."

▼ afirmă GEORGE MANDACHE - antrenorul echipei B.C. ICIM Arad

Cu o zi înaintea finalei Campionatului Național de baschet feminin l-am avut ca invitat pe dl. prof. George Mandache, antrenorul echipei B.C. ICIM Arad, formație care va întâlni în ultimul act al competiției pe Oțelul Livas Târgoviște. După cum se știe, primele două partide ale finalei, care se dispută după sistemul trei victorii din cinci meciuri, se vor desfășura la Arad astăzi și mâine, de la orele 18,30. Despre cum vede antrenorul echipei noastre această confruntare finală, reiese din dialogul de mai jos...

– D-le Mandache, sunteți ca antrenor în fața celui de-al treilea titlu național consecutiv cu B.C. ICIM. Cum vă simțiți în această ipostază?

– Pentru cele două titluri câștigate, plus această finală, ca antrenor simt un sentiment de mândrie. Aș pune însă pe aceeași scară valorică și promovarea unor tinere jucătoare în loturile naționale de tineret și senioare, pe lângă sportivele mai consacrate. Am promovat patru fete (Stoenescu, Mandache, Grecu și Sandu), iar Nastor și Drăguș, până mai ieri doar în lotul lărgit al României, sunt astăzi jucătoare de bază. Și acest lucru este la fel de important pentru mine precum câștigarea unui titlu național.

– Ați fi preferat Rapidul în finală?

– Da, deoarece ar fi fost a treia finală consecutivă cu Rapidul și cred, mai ușor pentru noi în a ne impune.

– Ultimele transferuri realizate de adversara din finală vă sperie?

– Nici chiar așa. Față de Livasul din campionat, transferurile efectuate au întărit echipa. La fel și schimbările de la nivelul conducerii tehnice. Nici nu știu, e drept, nici nu mă interesează, cine e antrenor la Oțelul, Ștefania Borș sau Lonciu Davidescu. Oricum, mutările lor au fost inspirate.

– D-le profesor, ați gândit un plan special pentru anihilarea Svetlanei Simion?.

– Nu ne-am pregătit special pentru o jucătoare anume. Mă interesează jocul de ansamblu al echipei și vom încerca să contracarăm punctul lor forte.

– Oaspetele au declarat că vor încerca anihilarea Ancuței Stoenescu. Să fie acesta secretul finalei?

– În meciurile mai importante din campionat, adversarele au încercat tot felul de metode de apărare, fără succes însă. ICIM-ul va dovedi că este o echipă în adevăratul sens al cuvântului.

– Au acumulat fetele, într-adevăr, o stare de nervozitate?

– Adevărul este că întreruperea de campionat nu a căzut bine și nu am reușit să ne respectăm planul de pregătire gândit. Am trecut repede apoi peste „sferturi" și semifinale, lucru ce a dus la o stare de nerăbdare de a juca finala.

– D-le Mandache, vă temeți de arbitraj?

– Nu ne este teamă nici de adversari, nici de arbitri. Fetele au câștigat la capitolul experiență prin jocurile dificile disputate, unde au reușit să facă față împotriva tuturor factorilor externi.

– Va fi publicul al 6-lea jucător al ICIM-ului?

– Sper. Sunt convins că galeria va fi alături de echipă și vor fi prezenți la sală și destui oameni care nu s-au plictisit de victoriile noastre.

– Livasul joacă pe o primă de aproape 200 milioane lei. Ce a promis conducerea clubului pentru păstrarea titlului național la Arad?

– Managerul echipei, Stelian Văduva a anunțat o primă specială de 150 milioane lei, în cazul adjudecării titlului.

– Riscați un pronostic?

– Dacă jucam cu Rapidul vă spuneam, dar așa, pot afirma doar atât: câștigăm finala. Sunt sigur că fetele vor lupta și vor da totul din ele pentru a cucerii laurii naționali. Jucătoarele știu să se mobilizeze exemplar, să se adune și când e mai greu să ducă echipa spre victorie.

– Fostele jucătoare ale B.C. ICIM-ului v-au transmis mesaje de încurajare?

– Laura Nițulescu a fost prezentă la toate antrenamentele de dimineață ale echipei. Anca, sora ei, nu a venit la nici unul, dar ambele au ținut să le ureze mult succes fostelor coechipiere în marea finală.

– Același lucru vi-l dorim și noi, în numele susținătorilor echipei care doresc câștigarea unui nou titlu național de către B.C. ICIM.

DANIEL SCRIDON

Baschet feminin finala C.N.

Jocul 1. Astăzi, ora 18,30, Sala Sporturilor

Arbitrii: Stelian Bănică (București) - Viorel Butuc (Constanța)

Delegat FRB: Mircea Câmpeanu (București)

LOTURILE ECHIPELOR:

B.C. ICIM Arad	Nr.	Oțelul Livas Târgoviște
Ancuța Stoenescu	4	Svetlana Simion
Andra Mandache	5	Milijana Peric
–	6	Georgeta Condei
Oana Lateș	7	Galina Silkina
Carmen Nastor	8	Monica Ciobanu
Cristina Matei	9	Magdalena Moise
Raluca Faur	10	Daniela Sârbu
Ioana Grecu	11	Simona Nicolae
Olga Iaroșka	12	Andreea Strugaru
Daniela Sandu	13	Florina Pașcalău
Bianca Drăguș	14	Gabriela Șchiopu
Natașa Tretiak	15	Maria Mărgărit

Antrenor: George Mandache **Antrenor**: Ștefania Borș

Tenis de masă

VICTORII PE LINIE PENTRU CSM CONAR

În orașul Râmnicu Vâlcea a avut loc, sâmbătă și duminică, o nouă etapă din campionatul Diviziei A feminine, la tenis de masă. Echipa CSM Conar Arad a repurtat trei victorii, din tot atâtea întâlniri: 6-3 cu CSȘ Rm. Vâlcea, 6-2 cu Universitatea Craiova și 6-3 cu CSM Buzău.

Alcătuită din trioul Lucia Bălaș-Veronica Popiuc-Dana Dodean, formația pregătită de Livia Căruceru este practic promovată în eșalonul întâi (Superliga Națională).

A. HĂRȚĂU

BUCUROAIA A LUAT LOCUL LUI „TASSOTTI"

● Partida cu Aro a venit pentru jucătorii UTA-ei cum nu se putea mai bine. Sau mai rău. Depinde cum privești lucrurile ● Bine, deoarece după trei victorii consecutive și o înfrângere la „Poli", UTA putea reînnoi șirul rezultatelor bune. Bine pentru că Aro este o echipă de primă mână în serie și o victorie asupra muscelenilor reprezintă un motiv de mândrie. Rău pentru că Aro venea la Arad după ce UTA a dat piept cu Bihorul și Poli în două meciuri de tradiție, care i-au epuizat psihic pe jucători. Rău pentru că Aro este o echipă mai bună ca UTA. Probabil că ultima variantă este cea mai aproape de adevăr ● Victoria elevilor lui Ionel Augustin a fost incontestabilă, deși obținută în ultimul minut de joc, pe fondul unei reveniri puternice a UTA-ei. Adevărul e că arădenii au jucat fotbal doar douăzeci de minute, perioadă de timp în care au și egalat de altfel. În rest, gafe de intercepție, de construcție, de finalizare. Singurul jucător arădean care a arătat că știe fotbal a fost atacantul Popescu. Înscriind două goluri și pasând decisiv la cel de-al treilea, Popică a confirmat încrederea antrenorului. ● De partea cealaltă, Aro a beneficiat de jocul în mare viteză al coordonatorului Tameș și a extremei Bucuroaia (ambii aparținând campioanei Dinamo), cei mai buni jucători de pe teren. Tameș a știut exact când și cum să impună ritmul partidei la centrul terenului, iar Bucuroaia a marcat de două ori, demonstrând calități remarcabile. La golul din minutul 89, Bucuroaia și-a scos tricoul și a țâșnit pe gardul tribunei a doua, precum „Tassotti" Diaconescu la victoriile UTA-ei. Spectatorii nu au gustat bucuria jucătorului muscelean, huiduind și aruncând cu sticle din plastic. Totuși, în final, publicul a aplaudat sportiv ambele echipe pentru prestațiile oferite.

DACIAN TODUȚA

Baschet masculin

ROMÂNIA - OKK BELGRAD 91-63 (44-25)

Prima partidă de verificare a „naționalei" de baschet masculin a României, disputată ieri, la Sala Sporturilor, în compania grupării O.K.K. Belgrad, s-a constituit într-o reușită. Elevii „principalului" Petricevic au evoluat bine, promițător în vederea apropiatului turneu de calificare în grupele semifinale ale Campionatului European. Ei au dominat cu autoritate, conducând permanent pe tabelă, în fața unei echipe ambițioase și destul de tinere, în jocul căreia se regăsesc elemente ale școlii iugoslave. Vizitatorii au fost lipsiți de aportul celui mai valoros component al lotului, Lavrnic, anunțat pentru meciul de astăzi, din ziua inaugurală a turneului. Fără să facă parte din „cinciul" de start, arădenii Veres, Burlacu și Apostol au fost rulați de selecționerul „naționalei" (a absentat doar Szijarto, confruntat cu o viroză respiratorie). Pentru a sublinia justețea succesului, iată câteva repere de scor: 16-4 (min. 5), 27-12 (min. 13), 70-50 (min. 34), 77-55 (min. 37).

Formația oaspete este una de mare tradiție, numeroși baschetbaliști reprezentativi purtându-i culorile, în decursul anilor. Însuși Radivoje Koraci, sub numele căruia se desfășoară o importantă competiție continentală, a activat la acest club de tradiție. Câștigătoare de 4 ori a campionatului, de 3 ori a Cupei Iugoslaviei și deținătoare, o dată, a Cupei Koraci, OKK Belgrad ocupă actualmente locul 7 în liga a doua a Serbiei. Aici a jucat, printre alții, (și) Miljan Marjanovic, înainte de transferul la BC West Petrom Arad.

Întâlnirea a început cu un decalaj de 35 de minute, datorită întârzierii cuplului local de arbitri, Gheorghe Stan - Iulian Julean. „Plavii" au reclamat unele decizii ale acestora, în prima jumătate a reprizei întâi și faptul că întâiul fault dictat împotriva gazdelor s-a produs târziu, în min. 13. Totuși, per ansamblu, arbitrii și-au făcut datoria.

Au înscris pentru grupări, în prezența a 100 de spectatori:

România: Stănescu 17, Lăpuște 14 (2x3), Tordai 13 (2x3), Scobai 9, Alexe 8 (2x3), Popa 6 (2x3), C. Ștefan 6, Alecu 4, Burlacu 4, Apostol 4, Fometescu 3, Veres 3. **Antrenor principal**: Dragan Petricevic. **OKK Belgrad**: Tisma 23 (5x3), Gojnic 12, Branisauloevic 8, Paunovic 6, Arnautovic 6 (1x3), Vladic 2, Vakokapic 2, Ostojic 2, Osmokrovic 2. **Antrenor principal**: Vladimir Jokanovic.

Au arbitrat: G. Stan și I. Julean (Arad).

Spectatori - 100. Meciul a început cu o întârziere de 35 minute.

Astăzi ia startul un turneu cu caracter de pregătire, conform următorului program:

ora 16,00: România - Coreea de Nord (echipa Armatei)

20,00: OKK Belgrad - BC West Petrom Arad

ADRIAN HĂRȚĂU

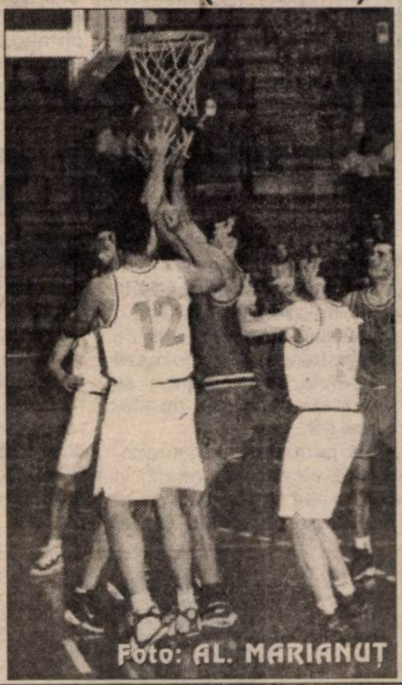

Foto: AL. MARIANUȚ

VA JUCA ROMVESTUL PE BUNE, LA INEU?

Etapa a 32-a din Divizia D - Blaturi a avut darul să complice puțin lucrurile în „zona minată". Patru echipe (Romvest CPL, Nădlac și Păuliș) fug de fatidicul loc 14, posibil retrogradant, în situația - e drept, nedorită - în care mai pică vreo divizionară C arădeană. Atât a mai rămas „atractiv" dintr-un campionat bântuit de aranjamente fără scrupule, condus de o „cooperativă" aproape imposibil de distrus. Conducătorii AJF-ului arădean sunt „orbi", se complac într-o mizerie caracteristică întregului fotbal românesc. Iar unii, precum acest, până nu demult invincibil justițiar - președintele Nicu Selejan - se ocupă mai mult de hărțuirea ziariștilor prin tribunale și campanii electorale, în loc să-și „urecheze" subordonații, care încalcă fără pic de rușine regulamentele în vigoare. Nu-i așa, domnule supărăcios Zăhoi? Dar, să trecem și la etapa propriu-zisă...

▼ Câte un gol pentru fiecare jucător, atâtea „boabe" a încasat Nădlacul de la lidera Diviziei D - Motorul Astra Arad. Asta, așa, pentru prima înfrângere administrată în acest campionat, în tur, la Nădlac. Nu se anunță zile prea roze la vamă, în timp ce, elevii pregătiți (încă) de Ioan Șold se gândesc deja la eșalonul trei. ▼ La Pâncota, gazdele au prins meciul campionatului și au învins revelația returului, Frontiera Curtici. Curios, dar curticenii Oiță, Bilan, Moț și Pantea i-au depășit pe foștii colegi de echipă, care, astfel au cunoscut gustul înfrângerii după 9 etape. În ciuda evoluției deloc convingătoare, la sfârșitul jocului, primarul Curticiului, Gheorghe Don i-a răsplătit pe băieți cu o bere, că așa le stă bine unor profesioniști, să fie alături și la bine, dar și la

Pe terenurile Diviziei D

greu. ▼ Până la urmă, la Lipova oaspeții au primit flori și nu altceva, cum se zvonea, semn că oficialii „șoimilor" au înțeles că „răzbunarea e arma prostului", vorba unui vechi proverb românesc. Ei și-au văzut de joc, câștigând în fața unei echipe Tricoul Roșu, care nu a prea contat în atac. ▼ Copiii Romvestului pot juca și fotbal, a fost concluzia partidei cu Păulișana Păuliș, ce a avut serioase implicații în zona retrogradării. După „teatrul" cu Crișul, regizat cât se poate de penibil de Ioan Ienciu, școala de fotbal privată a arătat ce poate. Egalul îi aruncă în brațele disperării pe elevii lui Feri Tisza, dar cum Romvestul joacă etapa următoare la Ineu, va avea grijă „tata" Ienciu să se termine totul cu bine. „**Această echipă nu doar că nu va retrograda, dar se va bate anul viitor pentru promovare**", puncta odinioară Ioan Ienciu, specialistul în scenarii teatrale. Putem să-l contrazicem pe el ori pe Lupaș? ▼ 18 goluri au luat în desagă, spre rușinea lor, fotbaliștii echipei din Macea, în „dubla" cu Gloria din Arad. 13 „boabe" au încasat juniorii, restul fiind porția seniorilor, ce s-au consolat cu gândul la... „Onoare". ▼ Virtual picați, cândva, „supermanii" echipei Crișul Chișineu Criș sunt acum de neoprit. Ultima „victimă", formația din Ghioroc, chiar la ea acasă. Iată că poate veni salvarea și fără banii pe „Iedu", ci doar cu punctele de la Romvest. ▼ Luată în „bășcălie" la început, nou-promovata Comera Arad devine pe zi ce trece o echipă respectabilă, de care trebuie să te temi. Cu +1 „la adevăr", Comera învinge Ineul și se gândește la un loc în prima parte a clasamentului. ▼ „Lemnarii" arădeni înving la pas „condamnata" echipă din Beliu, în timp ce Crișana Sebiș s-a odihnit, din lipsă de adversar.

DANIEL SCRIDON

Campionatul Județean „Onoare"

Rezultatele etapei a XXIX-a

Șoimii Șimand - I.C.R.T.I. 3-0 (f.j.); Recolta Apateu - A.S. Vladimirescu 2-6; Victoria Felnac - Armonia Ineu 1-3; Înfrățirea Iratoșu - Unirea Sântana 3-0 (f.j.); Șiriana Șiria - Stăruința Dorobanți 7-2; Unirea Șeitin - Flacăra Țipari 4-0; Olimpia Bârzava - Înainte Sânmartin 3-0 (f.j.); Vointa Semlac - Dinamo Zărand 0-3 (f.j.). Viitorul Șepreuș a stat.

CLASAMENT

1. Șiria	27	20	5	2	115-32	65	(+23)
2. Vladimirescu	27	20	2	5	78-30	62	(+23)
3. Felnac	28	18	2	8	69-57	56	(+14)
4. Sântana	27	16	2	9	66-53	50	(+11)
5. A. Ineu	27	13	6	8	54-40	45	(+6)
6. Șeitin	28	14	2	12	63-60	44	(+2)
7. Dorobanți	27	11	10	6	76-40	43	(+4)
8. Apateu	28	14	0	14	50-76	42	(-3)
9. Iratoș	27	12	4	11	46-48	40	(-5)
10. ICRTI	27	12	3	12	59-45	39	(+2)
11. Șimand	28	12	3	13	49-56	39	(-6)
12. Bârzava	27	10	4	13	53-60	34	(-9)
13. Șepreuș	27	10	3	14	55-64	33	(-6)
14. Zărand	28	9	1	18	47-80	28	(-14)
15. Sânmartin	27	6	5	16	49-80	23	(-16)
16. Țipari	27	5	4	18	32-78	19	(-20)
17. Semlac	27	2	0	15	17-79	6	(-36)

● Victoria Zăbrani a fost exclusă din campionat.
● Vointa Semlac nu s-a înscris pentru retur.

La noi tot PREȚURI MICI!

ALCATEL OTE Dual Band - 49$*

Oferta CONNEX valabilă până la 2 iulie

prima lună FĂRĂ ABONAMENT

PHILIPS SAWY
ALCATEL EASY hands free
MAXON Mn1
- 39 $*

NOKIA 5110 69$*

MEDIA SET SRL
Mag.ELECTRONICA (fostul CĂMINUL)
TEL. 093.511355 TEL. 092976769

dealer autorizat CONNEX

* Prețurile nu conțin TVA. Ofertă valabilă numai cu conectare la CONNEX

INSTALATII PROMPT SERVICE SRL

LANTUL - SANEX

Cele mai mici preturi doar la LANTUL SANEX!

Vă oferă următoarele articole pentru:

- vopsit si zugravit: vopsele în ulei, vopsele pentru zugrăvit lavabile, semilavabile, pensule, trafaleți, bidinele, aracet, coloranți,etc
- uz gospodăresc: casmale, lopeți, sape, furci, cuie, sârmă, plasa gard, plasa rabit ciocane, clești, scule, mașini găurit, flexuri,etc
- uz casnic: mașini de spălat, boilere electrice și pe gaz, cazan baie, hidrofoare, etc
- Instalatii electrice: prize, întrerupătoare, cabluri conductori, tuburi PVC, becuri, doze, aplice, corpuri de iluminat
- instalatii apă, gaz: robineți, fitinguri, tuburi PVC, țeavă polietilenă,țeavă neagră,
- Instalatii sanitare: gresie, faianță, chiuvete baie și bucătărie, căzi baie, cadițe duș, vasWC, accesorii, adezivi, ciment de rostuit etc.

Doua magazine beton!!!

ARADUL NOU, Calea Timișorii 39
tel.287 340, 287 776
orar zilnic 8-18 și sâmbătă 9-13

S. C. BELSIRIM S. A.

ANGAJEAZĂ

- 4 electricieni auto
- 4 frezori

Vechime minimă 5 ani. Salariu avantajos.

- 50 muncitori necalificați.

Informații telefon 284125; 275.576

(4469159)

SCOALA de SOFERI CUSTOM

În clădirea cu Mc Donald s
SERIOZITATE , PROFESIONALISM SI PRETURI "C O R E C T E"

orar: De LUNI pînă VINERI 10.00 - 17.00 Înscrieri zilnic !

tel : 254196 sau 092925770

SOCIETATE DE PRODUCȚIE ȘI DISTRIBUȚIE PRODUSE LACTATE

Angajează pentru producție:

* Tehnolog pentru fabricarea brânzeturilor
* Tehnolog pentru fabricarea produselor lactate (iaurt, smântână)
* Laborant(ă)

Angajează pentru desfacere:

* Agenți comerciali
* Operatori PC (cunoștințe minime de contabilitate)
* Șofer profesionist (experiență minim 3 ani)
* Agent marketing - menținerea și dezvoltarea pieței

Se oferă condiții de salarizare deosebit de avantajoase. Cei interesați vor trimite CV pe adresa: Arad, str. Banul Mărăcine, nr. 24, Bloc 1, Sc. D, Ap. 2 (numai prin Poștă). Alte informații se pot obține sunând la telefon: 094-118332 între orele 11,00 - 17,00.

(1420411)

HALĂ DE ÎNCHIRIAT

Oferim spre închiriere o HALĂ în suprafață totală de 4.000 m2 (pe două nivele), pretabilă la activități de producție sau depozitare, dotată cu toate utilitățile - curent, apă, încălzire, telefon, rampe de descărcare auto și CFR, lift etc, situată în ARAD, zonă comercială.

INFORMAȚII LA TEL. 092 275278

S.C. MANITOBA TEX S.R.L.

Angajează - muncitori necalificați cu convenție civilă pentru munci manuale în domeniul textil.
- muncitori calificați pentru mașină simplă.

Condiții: vârsta între 16 - 45 ani.

Telefon: 250505; Fax: 281322.
Adresa: str. Ursului nr. 21.

(1420410)

Consiliul de Administrație al S.C. TRANSDARA S.A convoacă ADUNAREA GENERALĂ a ACȚIONARILOR societății în data de 25.05.2000 ora 16,00 la sediul societății din Arad, str.L.Rebreanu nr.95 cu următoarea ordine de zi:

1. Schimbare administrator.
2. Schimbare cenzori.
3. Majorarea capitalului social cu valoarea terenurilor dobândite în baza Certificatului de Atestare a dreptului de proprietate asupra terenurilor seria M09 nr.0724/07.03.2000
4. Diverse.

În cazul neîndeplinirii cvorumului în data de 25.05.2000, A.G.A se va ține în data de 26.05.2000 la aceeași adresă și aceeași oră.

Consiliul de Administrație

S.C. CONCORDIA S.R.L.

angajează:

- tâmplari calificați
- finisori mobilă

Informații la sediul firmei din str. Clujului nr. 37 sau la telefon nr. 250853.

(4469172)

BB Computer SRL

ARAD Str. N.Bălcescu nr.12 tel/fax: 057-280555, 280666

AUTORIZAT DE CENTRUL NAȚIONAL DE PREGĂTIRE ÎN INFORMATICĂ BUCUREȘTI CPI S.A.

Centrul teritorial de pregătire în informatică

organizează următoarele cursuri

Utilizare Windows 98 (Inițiere)
Programat: 10.05.2000 dimineața
07.06.2000 după masa

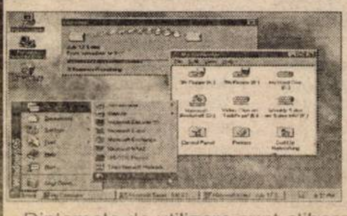

Operare cu Word 2000 și Excel 2000
Programat: 10.05.2000 Orar: L,Mi,J:14-17
31.05.2000 dimineața

Utilizare Excel 2000 în limba română
Programat: 23.05.2000 după masa

Programare în Visual Basic (începători)
Programat: 07.06.2000 după masa

Inițiere în Windows 98 pentru copii
Programat: 03.07.2000 Orar: L-V:10-12

Diplomele de utilizare sunt eliberate cu avizul MINISTERULUI ÎNVĂȚĂMÂNTULUI
Diplomele de operator sunt eliberate de MINISTERUL MUNCII

VÂNZĂRI APARTAMENTE O CAMERĂ

Vând apartament 1 cameră ne(mobilat), bl. A8, sc. B, et. IV, ap. 39, acoperiș făcut cu membrane, telefon, satelit, hol lambriat. Informații telefon 094 764 570. (11250)

Vând garsonieră central, str. Bușteni, 10.500 DM. Telefon 284229. (11353)

Vând garsonieră mobilată, bl. G1, et. II, ap. 46, Aurel Vlaicu. Telefon 270542. (11383)

Vând garsonieră, 6 Vânători, 6.500 DM, negociabil. Telefon 221328, după ora 16. (11550)

Vând apartament o cameră, ultracentral, renovat, 59 mp. Telefon 092 274 828. (11387)

Vând garsonieră îmbunătățită, cf. III, bl. CPL. Telefon 511257. (11464)

Vând garsonieră cf. I, Micălaca, zona Miorița, et. IV, preț negociabil. Telefon 283666, 092 226 344. (11577)

Vând (schimb) garsonieră, 2 apartamente, contorizate, pentru privatizare. Telefon 219412. (11449)

Vând apartament cu o cameră, central. Telefon 094 787 497. (11617)

Vând garsonieră 6 Vânători, et. I, decomandată, 7.000 DM. Telefon 094 560 959. (11607)

Vând garsonieră cf. I, Confecții, toate îmbunătățirile, preț negociabil 7.300 DM. Telefon 221954, după ora 16. (11620)

Vând apartament una cameră, Dragalina, 13.000 DM. Telefon 219190, 094 828 934. (11632)

VÂNZĂRI APARTAMENTE DOUĂ CAMERE

Vând apartament 2 camere, cf. II, zona Intim. Telefon 223827, după ora 13. (11663)

Vând apartament 2 camere, zona 300, et. I, total îmbunătățit, 19.000 DM. Telefon 253364. (11578)

Vând 2 camere, Mioriței, avantajos. Telefon 256820. (11618)

Vând apartament 2 camere, confort I, zona 300; parchet, faianță, gresie; 12.600 DM. Telefon 253364. (11578)

Vând apartament 2 camere, central (str. Crișan), recent renovat; 22.500 DM negociabil. Telefon 092.344.816; 093.382.497. (11546)

Vând apartament 2 camere, Podgoria, decomandat; preț negociabil. Telefon 256933. (11105)

Vând apartament 2 camere, zona III, proaspăt zugrăvit, ușa blindată, geamuri termopan, scurgere separată. Informații telefon 092 826 592. (11235)

Vând apartament 2 camere, bloc Libelula, îmbunătățit. Telefon 465372; 095.614.877. (11317)

Vând apartament 2 camere, în Micălaca, parter, îmbunătățit și contorizat, preț 13.000 DM negociabil. Telefon 261866, după ora 18. (11372)

Vând apartament 2 camere, confort I, semidecomandat, 2 balcoane cu fără garaj, zona 300. Telefon 267793. (11407)

Vând apartament 2 camere, ultracentral, îmbunătățit, zonă liniștită, (str. Maiakovski), boxă, acoperiș țiglă, preț acceptabil. Telefon 270686; 092.503.151. (11232)

Vând apartament îmbunătățit, Cartierul Alfa, negociabil. Telefon 277825, după ora 16. (11134)

Vând urgent apartament 2 camere, cf. I, Vlaicu. Telefon 274549. (11472)

Vând apartament 2 camere, ultracentral, foarte bun pentru cabinet medical, notarial, etc. Telefon 255211 (orele 8.30-16.30), 255190 (după ora 17), 092 594 950, 094 367 869. (11569)

Vând apartament central, 2 camere, 25.000 DM negociabil. Telefon 092.964.945. (11544)

Vând convenabil, apartament 2 camere, Vlaicu, bloc X18, sc. B, ap. 13; îmbunătățiri; 15.000 DM negociabil. Telefon 246615. (11358)

Ocazie! Vând apartament 2 camere, Podgoria et. IV, acoperiș garantat, preț 16.800 DM. Telefon 250966; 092.344.621. (10891)

Vând apartament 2 camere, parter, Mioriței, amenajat, pretabil și privatizare. Telefon 265180 sau 094 555 660. (11158)

Vând apartament 2 camere stare foarte bună, nu a locuit nimeni în el, Piața Spitalului, 1 B, etaj 5. Telefon 511338, zilnic orele 7,30 - 16. (11333)

Vând apartament central, 2 camere și garaj. Telefon 268135. (11594)

Vând apartament 2 camere, et. IV, preț informativ 10.000 DM. Telefon 253387. (11602)

Vând apartament 2 camere, decomandat, et. II, contorizat, preț 24.000 DM, negociabil, str. T. Vladimirescu. Telefon 231220. (11605)

Vând, urgent, apartament decomandat, 2 camere, et,. I, preț 13.500 DM, negociabil. Telefon 277568. (11610)

Vând apartament 2 camere și dependințe, str. Desseanu nr. 13, ap. 2. Telefon 234236, după ora 19. (11623)

Vând apartament 2 camere, et. III. Telefon 241468. (11647)

Vând apartament 2 camere, Podgoria, et. II, 24.000 DM, negociabil. Telefon 234693. (11624)

Vând apartament 2 camere, Micălaca, Orizont, 12.600 DM. Telefon 219190, 094 828 934. (11632)

Vând apartament 2 camere, 53 mp, 10.500 DM. Telefon 219190, 094 828 934. (11632)

Vând apartament 2 camere, parter, T. Moșoiu, la șosea, 32.000 DM. Telefon 219190, 094 828 934. (11632)

Vând apartament 2 camere, etaj intermediar, Micălaca, 15.000 DM. Telefon 253326. (11642)

Vând apartament 2 camere, cf. II, et. II, îmbunătățit, Vlaicu-Fortuna, 13.000 DM, negociabil. Telefon 275950. (11708)

Vând urgent apartament ultracentral, 2 camere, baie, tot confortul, preț foarte acceptabil. Telefon 276041. (11746)

VÂNZĂRI APARTAMENTE TREI CAMERE

Vând apartament 3 camere, în Calea Aurel Vlaicu, bl. B7, (ne)mobilat, et. I, ocupabil imediat. Telefon 223647. (11705)

Vând apartament 3 camere,. Miorița, îmbunătățiri. Telefon 256820. (11618)

Vând 3 camere, Lebăda, decomandat, 17.500 DM. Telefon 253364. (11633)

Vând 3 camere, ultracentral, et. II, 35.000 DM. Telefon 270856. (11633)

Vând apartament 3 camere, în casă, cu un nivel (formată din 2 apartamente), central, str. Gh. Barițiu nr. 15, 190 mp, pivniță, garaj, încălzire proprie pe gaz. Telefon 287776, 092 298 298. (f. 1420365)

Vând, la preț foarte convenabil, apartament Samantha, 3 camere + dependințe, 2 balcoane mari, îmbunătățiri, Arad, Piața Sporturilor bl. 25, nivel VI, ap. 56, zilnic. Telefon 254097, orele 9-10. (11181)

Vând apartament Samantha 3 camere, garaj, Malul Mureșului, Praporgescu. Telefon 232675. (10858)

Vând apartament 3 camere, Micălaca. Telefon 094 126 860, 259939. (11621)

Vând urgent apartament 3 camere, Vlaicu, 15.000 DM, negociabil. Telefon 241800, după ora 17. (11647)

Vând apartament 3 camere, multiple îmbunătățiri, Piața Soarelui. Telefon 261351. (11649)

Vând apartament 3 camere, decomandat, et. II, Vlaicu, 17.000 DM. Telefon 270872. (11642)

Vând 2 apartamente 3 camere, Alfa, et. I, III, 13.500-15.500 DM. Telefon 249806, 245806. (11643)

VÂNZĂRI APARTAMENTE PATRU-CINCI-ȘASE CAMERE

Vând apartament 5 camere, parchetat, faianțat, telefon, cablu, zona Vlaicu, bl. A.35. Informații telefon 514687, orele 18-20.

Vindem două apartamente, zonă comercială, parter, intrare separată, ideale pentru sediu firmă, str. Peneș Curcanul bl. 14 (vis-a-vis Tricoul Roșu). Telefon 255278; 254683, luni-vineri, orele 8-18. (11351)

Vând apartament 4 camere, zona gării. Telefon 223552 sau 221251. (11101)

Vând apartament 4 camere, îmbunătățit, zona 300. Telefon 264977; 092.726.936. (11567)

Vând apartament 4 camere, et. I, Vlaicu, pivniță, garaj. Telefon 272362, seara. (10759)

Vând apartament central, 4 camere, contorizat, decomandat, multiple îmbunătățiri. Telefon 285483. (11502)

Vând apartament 4 camere, decomandat, îmbunătățit, bl. 217 Micălaca. Telefon 057-274533. (11646)

Vând 4 camere și pivniță, 117 mp pentru birouri, ultracentral, 32.000 DM. Telefon 219190, 094 828 934. (11632)

VÂNZĂRI CASE

Vând casă mare, Aradul Nou, D+P+E+M, 1.500 mp și casă 4 camere + anexe, Grădiște, str. I. B. Deleanu nr. 40. Telefon 092 281 513, 276353. (11183)

Vând casă mare în Nădlac, cu anexe, curte, grădină. Telefon 475184. (11606)

Vând (schimb + diferență) casă cu 5 camere + dependințe, singur în curte, canalizare, trifazic, necesită reparații. Telefon 234021.

Vând casă cu spații comerciale 1000 mp, toate dotările. Telefon 092.292.559. (11458)

Vând casă mare la cheie. Telefon 092.292.559. (11458)

Vând casă 3 camere mari, anexe, grădină, localitatea Zădăreni nr. 200. Telefon 064.446.995. (10656)

Vând casă, localitatea Vladimirescu, str. Cloșca nr. 38, județul Arad. Telefon 094.116.929. (11053)

Vând casă 3 camere, bucătărie, baie; accept variante. Telefon 210882. (11114)

Vând ieftin casă 5 camere + dependințe, 2 băi, încălzire proprie combustibil lichid, piscină în curte, 1.600 mp, situată Nădlac, str. Mărășești nr. 12. Relații telefon 254097 sau 093 319 313 sau la imobilul vizavi din Nădlac str. Mărășești nr. 12. (11181)

Vând casă 2 apartamente, 1.000 mp, grădină, gaz, apă, baie, în Pârneava. Informații telefon 094 555 452. (11247)

Vând sau schimb sau variante casă în Grădiște, 6 camere, dependințe. Telefon 236786. (11227, 11231)

Vând casă mare cu anexe, grădină 3000 mp, comuna Mișca nr. 521. Telefon 224582, după masă. (11400)

Vând casă mare Cuvin nr. 3/2, magazie 120 mp, pivniță cu boltă 200 mp, suprafață totală 2750 mp, acces 2 străzi, posibilitate privatizare. Telefon 461205 sau 461011. (11264)

Vând casă cu mansardă, toate dotările, 70.000 DM. Telefon 271105. (11549)

Vând casă 5 camere, grădină mare, comuna Păuliș. Telefon 057-565221. (11576)

Vând casă Chișineu Criș, str. T. Vladimirescu nr. 34. Telefon 521051. (0361420)

Vând casă cu 2 apartamente, zona Școlii Ucecom. Telefon 211683. (11393)

Vând casă mare cu etaj, anexe, grădină 1400 mp, în comuna Șicula, nr. 187. Informații telefon 056/199406, de luni până vineri, orele 8-15. (11428)

Vând urgent, în Pâncota, casă mare, anexe, trifazic, aproape central, 1.800 mp. Informații telefon 288713, seara; 092 471 631 (10978)

Vând casă în Pecica, preț negociabil. Telefon 468983. (11514)

Vând casă în Aradul Nou (3 camere + dependințe) + depozit 60 mp, bun pentru birouri sau producție. Telefon 286333. (11546)

Vând casă centrală (5 camere + dependințe), în stare neglijată. Telefon 286333. (11546)

Vând vilă compusă din: cameră de zi 9/4,5, 2 bucătării, 11 camere, 8 băi, 5 debarele, 4 holuri, garaj dublu, 2 terase, mansardă de 9/12 și 4/4, piscină, interfoane, sistem antiefracție, la un preț de 30% din valoarea de execuție. Telefon 276419. (11121)

Vând vilă construcție nouă, DPM parțial finisată, Aradul Nou; preț negociabil. Telefon 278077; 092.703.126. (11128)

Vând urgent casă mare, central, dependințe, gaz, grădină, 78.000 DM. Telefon 282913. (11600)

Vând casă cu etaj, Grădiște, 65.000 DM. Telefon 220182. (11616)

Vând casă în Grădiște, str. Privighetorii, zonă bună, 27.000 DM. Telefon 282818, 092 775 768. (11619)

Ocazie! Vând casă mare, ultracentral, etaj-locuință, parter- privatizat. Telefon 234862. (11234)

Vând casă, str. Câmpurile nr. 59, Grădiște, 5 camere, preț 43.000 DM, negociabil (variante). Telefon 212436. (11629)

Vând casă str. Mestecăniș nr. 70, 4 camere, anexe, grădină, 730 mp, preț 50.000 DM, negociabil. Telefon 212436. (11629)

Vând casă 4 camere, tot confortul, 900 mp, Pârneava, 105.000DM, negociabil. Telefon 219190, 094 828 934. (11632)

Vând casă Șofronea, poziție bună, preț negociabil. Telefon 416141, 094 118888. (11635)

Vând casă mare, în Micălaca, tot confortul. Telefon 264340, orele 14-20. (11637)

Vindem casă 2 camere, dependințe, cărămidă, grădină 500 mp. Telefon 057-274533. (11646)

Vând casă 2+1 camere, Zimand, 13.000 DM, negociabil. Telefon 092 417 397. (11651)

Vând casă 3 nivele, central, singur în curte, intrare auto, 5 camere, piscină, gaz, dependințe, 72.000 DM, negociabil, variante. Telefon 222373, 094 764 603. (11654)

Vând casă Aradul Nou, Calea Banatului, 32.000 DM. Telefon 233120. (11671)

VÂNZĂRI SPAȚII

Vând spații zonă centrală. Telefon 093 253 651. (11692)

Vând spațiu producție (depozitare) cu teren construcție, 3.880 mp, acces CFR, șosea, etc, 50 km, de Arad. Telefon 094 120 283. (11688)

Vând spațiu comercial Micălaca 301, 139 mp, facilitez schimbarea destinației în același preț. Telefon 094.844.356. (11136)

Vând urgent gheretă amenajată bar, toate dotările, zona UTA. Telefon 249419; 093.445.698. (11431)

VÂNZĂRI TERENURI

Vând loc și casă, ultracentral, excelent pentru construcție firme. Telefon 092.281.508; 257012. (11480)

Vând teren construcție, apă, gaz, canal, Micălaca. Telefon 262619. (11512)

Vând teren intravilan în Lipova, zona Uzina de Apă, suprafața de 1.500 mp. Telefon 056-198255. (4469063)

Vând teren pentru construcție stradă colț cu Malul Mureșului, posibil gaz. Telefon 286333. (11546)

Vând teren în Grădiște, 500 mp, apă, canalizare, gaz pe stradă; preț 17.000 DM negociabil. Telefon 253366. (11564)

Vând loc de casă, 560 mp, Bujac, str. M. Vodă nr. 23A. Telefon 263163. (11622)

VÂNZĂRI AUTO

Vând autodubă Iveco 3,5 t. Telefon 093 253 651. (11692)

Vând autoutilitară Fiat Iveco, pentru transport marfă 3,5 tone, înmatriculată, cu CIV și talon nou, din 1991; 15.000 DM. Telefon 280356; 283944. (11559)

Nu-ți mai fă griji, CAUCIUCURILE de care ai nevoie, sunt la mine, IEFTINE și BUNE, toate dimensiunile, cu garanție, aduse din GERMANIA. Telefon 259339; 094.706.321. (11214)

Vând autoturism Dacia 1310, din 1984, avariat frontal + caroserie completă Dacia 1410, din 1999. Telefon 279508, 092 288 459. (11716)

Vând Mercedes 250D, an 1992, înmatriculat persoană fizică, stare impecabilă. Telefon 094 616 315. (11205)

Vând Dacia papuc acoperit, 1991, cu CIV și VT și Dacia 1310, 1986, în stare foarte bună. Telefon 233747. (11561)

Vând microbus VW, 1981, neînmatriculat, în stare bună, 1.900 DM. Informații telefon 462342. (0360362)

Vând urgent Renault 18 Diesel, vama plătită. Informații telefon 462253. (0360360)

Vând Jeep Toyota Rav 4, fabricație 1996, 1998 cmc, înmatriculat, stare excepțională. Telefon 237161. (11432)

Vând urgent Ford Transit, Diesel, lung înalt 8+1, 1980. Telefon 092.998.913. (11479)

Vând remorcă RM7, neînmatriculată. Informații localitatea Gurba nr. 250. (0363754)

Vând BMW 324 Diesel, 1988, non-profit; preț 6.100 DM. Telefon 094.295.480. (11560)

Vând Ford Sierra 2.000 cmc, benzină injecție fără plumb, an de fabricație 1989 și Dacia 1310, an fabricație 1984, recarosată în 1998. Telefon 234179, 092 529 611.

Vând ARO 10 (4x4), an 1993 sau schimb cu Dacia din 1998. Telefon 094.767.303; 257283. (10628)

Vând Peugeot 405 TD Combi, preț convenabil. Telefon 276419. (11121)

Vând Lancia Prisma Turbo Diesel, an 1986, persoană fizică, 1.926 cmc, stare bună, radiocasetofon, închidere central, 4.900 DM. Telefon 092 349 945, 253852 (11655)

Vând camion Mercedes 6 t util, autoturisme Opel Ascona 1,8 injecție, Mercedes 230 TE injecție 124 Combi, microbus persoane Mercedes 207 D, an 89. Telefon 094 797 824. (11646)

Vând Opel Astra Caravan, an 94, înmatriculat, 1.600 cmc; Opel Astra Caravan, an 92, înmatriculat, 1.800 cmc, prețuri negociabile. Telefon 094 544 832. (11081)

VÂNZĂRI PIESE AUTO

Magazinele CLIO&Co.

VÂND

PIESE AUTO IMPORT DIN STOC SAU LA COMANDĂ

Decupați anunțul și beneficiați de 10% reducere pentru piesele auto cumpărate

ARAD, Magazinele din:
- Calea A.Vlaicu, Bl. 6 ABC Telefon: 272525; 093333535
- Calea Victoriei, nr. 22 A/B Telefon: 254766; 093333525

VÂNZĂRI ELECTRO

Vând mașini înghețată pentru laborator, capacitate 25-100 litri/oră, inox, evacuarea înghețatei automată, made Italia și Germania. Vând răcitor cu plăci capacitate 500 lt/oră, inox, Danemarca. Telefon 094.645.682. (11562)

Vând monitoare 17", garanție 3 luni, preț 200-270 DM. Telefon 252983, 092 353 498. (11515)

Vând mașină spălat automată, fabricație 1999, Privileg și Boch, cuptor microunde de mare capacitate, cu garanție 1 an. Telefon 289667. (11470)

Vând mașină spălat automată, combină frigorifică, congelator cu sertare, TV color 51 cm, cu garanție 1 an.Telefon 275277. (11470)

Vând vitrină frigorifică pe verticală, cu garanție 1 an. Telefon 275277. (11470)

Vând FRIGORIFICE NEMȚEȘTI: FRIGIDERE, COMBINE, CONGELATOAR, LĂZI, la prețuri între 1.000.000 și 3.000.000 lei, cu garanție. Telefon 057-259339, 094 706 321. (11214)

Vând TV color, mari și mici, foarte ieftin. Telefon 211491. (11287)

Vând TV COLOR PHILLIPS, 900.000 lei și TV GRUNDIG stereo, teletext, 1.900.000 lei, cu telecomandă. Se oferă garanție. Telefon 057-259339, 094 706 321. (11214)

Vând vitrină frig tip insulă. Telefon 211491. (11287)

Vând MAȘINĂ SPĂLAT AUTOMATĂ EUDORA 1.500.000 lei și MIELE, 2.900.000 lei cu garanție. Telefon 057-259339, 094 706 321. (11214)

Vând ieftin, VIDEOURI cu telecomandă, import occident. Telefon 259339; 094.706.321. (9498)

Vând CÂNTARE ELECTRONICE; CASE MARCAT FISCALE, omologate. Telefon 272727; 281188.

Vând TV color, preț 950.000 lei, garanție 6 luni. Telefon 244904, orele 9-17.

Vând TV color, stereo, teletext, 1.350.000 lei, garanție 6 luni. Telefon 212005, orele 9-17.

Vând TV color; mașină spălat automată; cuptor microunde. Telefon 284604. (10722)

Vând COMPUTER Pentium I Compaq cu tastatură, CD, monitor de 15 inch și mause, 32 RAM și 165 MHZ și monitor 17 inch - Onscrehn Dell. Telefon 280260. (11593)

Vindem diferite tipuri de TELEVIZOARE COLOR stereo. Telefon 280260, orele 10-19. (11593)

Vând mașini spălat automate, combine frigorifice, congelatoare, uscătoare rufe (cu garanție); prețuri avantajoase; orele 9-18. Telefon 251392. (11299)

Vând TV color, garanție, diferite modele, prețuri bune. Telefon 219365. (11129)

Vând calculatoare second hand, garanție 3 luni. Telefon 092 844 563, 057-247182. (11313)

Vând televizoare color de plastic, teletext, telecomandă; negociabil. Telefon 264004. (11589)

Vând mașini înghețată și piese ieftin. Telefon 094.171.577. (8909)

Vând frigider Artic, mic, 1.000.000 lei. Telefon 283479.

Vindem VITRINE FRIG, CAMERE FRIG, DULAPURI FRIG. Telefon 281384, orele 8-18. (9204)

Vând motor trifazic 7,5 kw, 2.800 turații. Informații telefon 289307. (11111)

Vând frigider, congelator, mașină spălat automată, combină frig, garanție 6 luni. Telefon 220926. (11386)

(Continuare în pagina 15)

(Urmare din pagina 14)

Vând aparat înghețată pentru interior. Telefon 264340, orele 14-20. (11637)

Vând Ericsson T10-300 DM, Sagem 939-300 DM și cumpăr. Telefon 094 956 467. (11634)

Vând frigider Arctic, 180 lt, în stare perfectă. Telefon 221479. (11668)

VÂNZĂRI DIVERSE

Vând bibliotecă deosebită, lemn masiv, preț 8.500.000 lei; colțar pluș extensibil 4.500.000 lei; televizor color Orion 200 DM; bicicletă copii (5-9 ani), preț 400.000 lei. Telefon 219551 sau 095 615 673. (11729)

Vând bibliotecă cu dulap haine, culoare deschisă, preț 4.500.000 lei și cuier hol cu dulap 2 uși, 2.000.000 lei. Telefon 279200. (11729)

Vând calorifere, mobilă bucătărie, mobilă de copii, acordeon, candelabre și altele. Telefon 219748 (11739)

Vând garaj autorizat, Micălaca, str. Simfoniei. Telefon 254607.

Vând teracote. Telefon 223568, 233772, vizibile sâmbăta-duminica sau după ora 20. (11541)

Vând bolțari beton și zgură, dimensiuni diferite, avantajos. Telefon 095 418 089, 095 846 149. (11007)

Vând PLASĂ GARD ZINCATĂ, toate dimensiunile; TABLĂ ZINCATĂ 0,4; SÂRMĂ NEAGRĂ și ZINCATĂ, PLASĂ RABITZ și CUIE CONSTRUCȚII, str. Vrabiei nr. 4. Telefon 289997. (9212, 10399)

Vând termoteka Ariston, Beretta 24 kw. Telefon 252313. (11126)

Vând bolțari termoizolanți 4 modele, pavele, borduri. Telefon 095.634.885. (11157)

Vând acte firmă „Casa schimb-valutar" activitate întreruptă temporar. Telefon 094.661.161. (11173)

Vând EUROBOLȚARI TERMOIZOLANȚI cu garanție, 300 x 250 x 2000, preț 5.000 lei/ buc, 1 mc = 350.000 lei. Telefon 281491, 092 381 750. (11204)

Vând garaj din metal, autorizat, preț 1.500 DM, Alfa. Telefon 258482 sau 094 819 906. (11217)

Vând. HOLURI, DORMITOARE, CANAPELE, în rate. Telefon 094 507 339. (11550)

Vând făină albă, cantitate mare, 5.500 lei/ kg. Telefon 462342. (0360362)

Vând NISIP, BALAST, PIETRIȘ, la domiciliu. Telefon 214010. (11592)

Vând 10 familii albine cu toate ustensilele necesare. Telefon 512361. (0363751)

Vând 2 mașini de tăiței și malaxor capacitate 40 kg (import Germania). Telefon 286333. (11546)

Vând aparat de sudură CO2, nou, 700 DM, complet. Telefon 098.620.267. (11553)

Vând 3 sticle cu preparatul Nicolit, de la cabinetul din București. Telefon 253885. (11598)

Vând căsuță din lemn agrement, nemontată. Telefon 094 787 497. (11617)

Vând drujbă Husqvarna 262, preț 4.000.000 lei, folosită 2 ani. Mâț Traian, str. E. Enescu nr. 175, Nădlac, județul Arad. (4873672)

Vând rochiță albă pentru prima comuniune, mașină de tricotat, bufet masiv bucătărie, 2 butoaie pentru motorină, căldare. Telefon 282913. (11600)

Vând mobilă de bucătărie din lemn. Telefon 252178. (21597)

Vând convenabil canapele, colțare pluș, toate noi. Telefon 264892, 094 478 693. (11645)

Vând termoteci gaz, instant baie, convectoare, calorifere, ofer un an garanție. Telefon 274876. (11639)

Vând vitrină frigorifică și un motor Diesel de Audi + cutie în 5 trepte. Telefon 287198. (11630)

Vindem populației, sâmbătă, 13 mai, în limita stocului, la ferma din Șiria, pui vii de carne, la o greutate de cca 900 gr. Orar: 8-15. (11682)

Vând 50 scaune, ramă inox, spălat și șezut plastic, 300.000 lei/ buc. Telefon 092 509 405. (11676)

Vând ieftin pui mici de găină, rasă comună (toate culorile), vitaminizați și tratați preventiv. Telefon 261430. (11674)

CUMPĂRĂRI TERENURI, IMOBILIARE

Cumpăr urgent apartament 2-3 camere, decomandat, Vlaicu, etaj intermediar. Telefon 270872. (11642)

Cumpăr urgent 2-3 camere, Alfa, et. I-III (în fața tramvai). Telefon 249806, 245806. (11643)

CUMPĂRĂRI DIVERSE

Cumpăr GRÂU panificabil, cantități mari, plata pe loc. Telefon 276477. (11364)

Cumpăr europaleți folosiți, în stare bună. Telefon 288622. (11132)

Cumpăr grâu, cantități mari, plata pe loc, 2.500 lei/ kg. Telefon 462342. (0360362)

Cumpăr tocător de tulei. Informații Nădlac, telefon 474305, după ora 21. (487873678)

CERERI ȘI OFERTE DE SERVICII

SOCOM „PIELARUL" Arad, angajează CONFECȚIONERE fețe încălțăminte, calificate, ștanțatori în piele, șef secție fețe încălțăminte, muncitoare la masă. Informații telefon 236116 sau la sediul firmei, str. Ghiba Birta, nr. 16, Arad. (11146)

Angajez ZIDARI, ZUGRAVI. Informații telefon 250854. (11530)

Angajăm MUNCITORI CALIFICAȚI confecții încălțăminte - mașina subțiat, îndoit, cusut, Piața Romană nr. 1. Telefon 214140. (11233)

Angajăm VÂNZĂTOARE, vârstă 20-30 ani, pentru magazin confecții femei. Telefon 253616. (11601)

SOCIETATE COMERCIALĂ angajează BARMANĂ. Telefon 094 781 155. (11666)

Angajăm personal pentru SPĂLĂTORIE AUTO. Telefon 092 823 732, 212684. (11656)

Angajez VÂNZĂTOARE. Informații telefon 273058, între orele 15-18. (11652)

Angajăm MECANIC pompe injecție sau mecanic în vederea specializării. Telefon 276968, 094 552 174. (11648)

Angajez MUNCITORI NECALIFICAȚI construcții. Telefon 276419. (11628)

Angajăm OSPĂTARE pentru COMPLEXUL JULIȚA. Telefon 266211. (11673)

SOCIETATE COMERCIALĂ angajăm VÂNZĂTOARE, profil alimentar. Telefon 266211. (11673)

CABINET MEDICAL PRIVAT angajează FEMEIE DE SERVICIU cu 1/2 normă, Arad, str. Liviu Rebreanu nr. 10. Prezentarea vineri, 12 mai, orele 14-17. (11681)

PRESTĂRI SERVICII

ȘCOALA ȘOFERI „BELC" înscrie serie nouă, categoriile B, C, E, Arad, CASA SINDICATELOR. Telefon 223004, 216570, 094 938 335. (10661)

Execut, ieftin, PROIECTE pentru OBȚINEREA AUTORIZAȚIEI DE CONSTRUCȚIE. Telefon 094 758 922. (11726)

Execut: CONSTRUCȚII, RENOVĂRI interioare, exterioare, fațade, izolații contra igrasiei, etc. Telefon 272695. (11712)

CONSTRUCȚII NOI, renovări, finisaje interioare, exterioare, șarpante, hidroizolații. Telefon 094 929 799. (11723)

Școala șoferi CARMEN ABCDE primește înscrieri, VICTORIEI 88. Telefon 255445. (10979)

ȘCOALA DE ȘOFERI, col. RUSU LUCIAN, face înscrieri. Telefon 283696. (11531)

RAȘCHETEZ, PALUXEZ; ieftin, calitate; mașina cu aspirator. Telefon 095.527.295; 271997. (11591)

Executăm: INSTALAȚII SANITARE, reparații, LUCRĂRI CONSTRUCȚII orice fel; prețuri accesibile. TRANSPORT MARFĂ 1,5 tone. Telefon 276419. (11122)

ȘCOALA ȘOFERI „PODOABĂ" ABCE, VICTORIEI 34, înscrie zilnic. Telefon 256050. (11581)

„WEȘ" execută reparații climatizări auto, climatizări interioare, FRIGIDERE, CONGELATOARE. Telefon 092.556.562; 284857. (10734)

„CLAS MOBEL" execută (comandă) COLȚARE, CANAPELE, FOTOLII; avantajos. Telefon 270700. (10610)

Executăm CONSTRUCȚII DIVERSE, reparații, finisări, parchetări+ rașchetări. Telefon 273571, 094 958 042. (11604)

Executăm LUCRĂRI DE ZUGRĂVIT, VOPSIT, GRESIAT, FAIANȚAT. Telefon 275950, 245443. (11693)

REPAR FRIGIDERE, LĂZI, CONGELATOARE, garanțial, seriozitate și calitate. Telefon 092 417 397. (11650)

DIVERSE

ABSOLVENȚII clasei XII A de la LICEUL INDUSTRIAL nr. 13 (dirigintă Cristescu), promoția 1990, organizează ÎNTÂLNIREA DE 10 ANI. Colegii interesați pot cere informații de la OVI ȘANDRU, telefon 092 358 202 sau Tavi Țărău, magazinul Sanitas.

Într-un CADRU NATURAL SUPERB organizăm NUNȚI, BOTEZURI, BANCHETE, până la 80 persoane. Telefon 093 524 205. (11638)

SCHIMBURI

Schimb (vând) apartament 2 camere, cu apartament 1 cameră (autoturism) + diferență. Telefon 057-288973, 094 963 362. (11170)

Schimb ARO 244 Diesel, stare excelentă, cu motor de producție românească, stare perfectă. Informații Iuga Laurențiu, localitatea Măgulicea nr. 81, comuna Vârfurile. (0346107)

ÎNCHIRIERI

Doresc să închiriez casă, ofer 100 DM, lunar. Telefon 095 826 376. (11737)

Ofer spre închiriere spațiu comercial, central. Telefon 256122. (11611)

Închiriez (vând) spațiu comercial, 90 mp, semiamenajat, demisol, lângă Piața Pompierilor. Telefon 276777 și 094 786 334. (11280)

Ofer spre închiriere apartament Vlaicu, 3 camere, frumos mobilat. Telefon 095.624.011. (11409)

Închiriem (oferim) spațiu comercial, central, 50 mp. Telefon 223126, orele 18-21. (11465)

Închiriez spațiu comercial, 65 mp, Calea Lipovei nr. 113. Telefon 092.921.103. (11467)

Închiriem SPAȚII COMERCIALE pentru magazine, depozite, producție, etc. Telefon 281060; 281036. (11091)

Închiriez apartament 4 camere, et. I, decomandat, modernizat, nemobilat, Micălaca zona 700, prefer firmă serioasă. Telefon 255269. (11172)

Închiriez, vând, apartament Samantha, 3 camere, garaj, parțial mobilat. Telefon 092 621 312, 276978. (11508)

Închiriez garsonieră confort I, mobilată, zona Vlaicu (Fortuna), 100 DM, pe termen lung. Telefon 287191. (11583)

Închiriez casă pentru firmă, stradă principală, în Grădiște, tot confortul. Telefon 284598; 230624. (11582)

Închiriez spațiu foarte bun producție 216 mp + teren neconstruit. Telefon 276566, orele 8-17; 219608, după ora 19. (11399)

Închiriez apartament 2 camere, et. I, lângă Tribunal. Telefon 252120. (11599)

Ofer spre închiriere apartament 2 camere, mobilat, centru. Telefon 094 126 860, 259938. (11621)

Ofer spre închiriere casă cu brutărie, cu toate dotările. Telefon 094 126 860 259938. (11621)

Ofer spre închiriere 2 apartamente ultracentral, mobilate (nemobilate). Telefon 253326. (11642)

Ofer spre închiriere construcție 70 mp, pentru producție sau depozit. Telefon 287198. (11630)

Închiriez apartament 2 camere, str. 6 Vânători bl. V7. Telefon 223345. (11636)

Dau în chirie apartament 2 camere, mobilat, pe termen lung. Telefon 092 315 674. (11647)

Ofer spre închiriere garsonieră cf. I, Micălaca. Telefon 266078. (11625)

PIERDERI

Pierdut carnet șomer eliberat de DMPS Arad, pe numele Pop Gavril. Îl declar nul. (11595)

Pierdut certificat înmatriculare nr. J02/540/7 09 1998, eliberat de CCI Arad, pentru SC LUXOR INTERNAȚIONAL. Îl declar nul. (11702)

Pierdut chitanțier simplu seria AR ALA numerotate de la 0300401-0300450, eliberat de Administrația Financiară Sebiș, ștampilat SC TEDIDENT SRL. Îl declar nul. (3039663)

Pierdut cod fiscal AF Bisorca nr. 1743289, din satul A. Iancu, comuna Vârfurile. Îl declar nul. (4932840)

✝ DECESE ✝

Cu nemărginită durere anunțăm încetarea din viață, după o scurtă și grea suferință, a celei ce a fost

KOVACS ROZALIA (MAMA)

din Neudorf, în etate de 79 ani. Înmormântarea va avea loc azi, 9 mai 2000, de la domiciliul din Neudorf nr. 229. Familia îndoliată.

Cu adâncă durere în suflet anunțăm moartea, după o lungă și grea suferință, a surorii noastre dragi,

HOFFMANN MAGDALENA,

născută RUCK, din GRĂNICERI. Înmormântarea azi, în orașul AUGSBURG-GERMANIA. Te vor plânge mereu, cu mult drag, surorile: Lika, Nani și Sabina.

Cu sufletul îndurerat și tristețea ce m-a copleșit, anunț încetarea din viață a iubitului meu soț,

PIROȘ PAVEL,

în vârstă de 64 ani. Înmormântarea va avea loc azi, 9 mai 2000, ora 13, în comuna Apateu, de la domiciliul defunctului, nr. 307. Dormi în pace, iubitul meu soț! Soția Florica.

Cu adâncă durere anunțăm încetarea din viață, a lui

ORĂDAN EMERIC,

cel care a fost soț, tată, bunic, unchi. Un ultim omagiu din partea familiei. Înmormântarea va avea loc de la domiciliul din Calea Timișorii nr. 107, miercuri, 10 mai 2000, ora 14, în Cimitirul Aradul Nou.

Cu adâncă durere anunțăm trecerea în neființă a celei care a fost

ANA dr. ILEA.

Înmormântarea va avea loc miercuri, 10 mai 2000, de la Capela Cimitirului Eternitatea, la ora 16. Familia îndoliată.

✝ SERVICII FUNERARE ✝

NON STOP (la orice oră)
„RO-STYL COMPANY"

Firma noastră este PRODUCĂTOARE DE SICRIE, cu magazin în: ARAD, str. M. Eminescu nr. 4 (vizavi Cinema MUREȘUL), telefon 057-211929, 094.537.715. EFECTUĂM SERVICII: spălat, îmbrăcat, îmbălsămat și transport cu personal calificat. ASIGURĂM MINIM: 8 modele de SICRIE din LEMN MASIV (nu din PAL sau furnir); SICRIE CU MÂNERE și ȘURUB (nu se bat cuie), SICRIE LUX, 5 modele LENJERIE DECES (respete), LENJERIE DE LUX, cruci lemn și metal. ACCESORII: catafalc, steag, prosoape, etc. INTERMEDIEM: fanfară, colaci, colivă etc. FIIND PRODUCĂTORI, AVEȚI AVANTAJUL UNOR PREȚURI MINIME și POSIBILITATEA DE A PLĂTI ÎN RATE. Ofertă: sicriu stejar (cruce, respete) - 1.000.000 lei. (c.)

SC „NOSFERATU" SRL,

ARAD, str. Ghiba Birta nr. 26, telefon 270437; Non stop 094/ 554.874, NĂDLAC, str. 1 Decembrie, nr. 4, telefon 092.922.337.

NON - STOP
SERVICII FUNERARE COMPLETE.

SICRIE, RESPETE, CRUCI (prețuri de producător). ACCESORII: prosoape, batiste, panglică neagră, baticuri, mânere, lumânări, catafalc, sfeșnice, steag de doliu. SERVICII: capelă, spălat, îmbălsămat, îmbrăcat, transport intern și internațional. Asigurăm colaci, colivă, coroane, jerbe, fotografii profesionale, fanfară, organizăm pomeni. OFERTA BRAD: sicriu brad, respete, cruce - 900.000 lei. Transportul sicriului la domiciliu este gratuit!!! (c. 44)

✝ CONDOLEANȚE ✝

În aceste clipe grele pricinuite de trecerea în neființă a tatălui

PAVEL,

suntem alături de PIROȘ PAVEL și transmitem sincere condoleanțe familiei îndoliate. Dumnezeu să-l ierte! PAULA și RADU TORSIN. (11613)

Suntem alături de domnul director PIROȘ PAVEL, în nemărginita durere provocată de pierderea tatălui drag. Sincere condoleanțe din partea colectivului Agenției „D" SRL. (11657)

Sincere condoleanțe verișorilor și rudelor noastre din Germania, în marea durere pricinuită de moartea mamei dragi,

HOFFMANN MAGDALENA.

Nu te vom uita! Nepoții: familia Mayer, Schőnn, Possmayer și Teclea. (11596)

Mulțumim tuturor celor care au fost alături de noi în marea durere pricinuită de trecerea în neființă a celui care ne-a fost soț, tată și socru,

IOAN NISTOR.

Familia îndoliată. (11608)

Sunt alături de colegul meu, PIROȘ PAVEL, în marea durere pricinuită de pierderea tatălui. Sincere condoleanțe. Percec Liliana. (11658)

Tristă și neuitată va rămâne pentru noi ziua în care ne-ai părăsit pentru totdeauna, iubitul nostru tată,

PIROȘ PAVEL.

Tati dragă, fiecare zi ce trece, e tot mai grea, e tot mai tristă fără tine. Lacrimile noastre nu te mai pot aduce înapoi, nouă ne-a rămas imaginea chipului tău frumos și drag. Te vom plânge și ne vom ruga la Bunul Dumnezeu să-ți vegheze odihna sufletului tău. Copiii: Păvăluț, Rodica și Angelica cu familiile lor. (11695)

Suntem alături de domnul PIROȘ PAVEL și familia în clipele grele pricinuite de trecerea în neființă a tatălui și transmitem sincere condoleanțe familiei îndoliate. Familia Gruia. (11680)

Suntem alături de familia IFTEME GICA și MIHAI în clipele grele pricinuite de trecerea în neființă a tatălui și transmitem condoleanțe familiei îndoliate. Familia Gruia. (11680)

✝ COMEMORĂRI ✝

Un pios omagiu la împlinirea a 20 de ani de la decesul dragului nostru tată, socru și bunic,

GHEORGHE CANCIU.

Dumnezeu să-l odihnească! Familia Canciu.

MATZEK LIDIA TRUȚA,

9 mai, se împlinesc 5 ani de la plecarea în veșnicie. La revedere în cer! Soțul, copiii, nepoții, sora din America. (11542)

Neștearsă amintire și pios omagiu, iubitului nostru

PESCARIU ILIE,

la 16 ani de la deces. Soția și fiica. (11392)

Destinul a fost crunt, despărțirea nespus de dureroasă, când, în urmă cu 6 luni un suflet bun și blând s-a ridicat la cer, un soț și un tată inegalabil,

DAȘCĂU VASILE,

din Gurahonț. „Ai plecat din astă lume/ Nu ne-ai spus nici un cuvânt/ Ne-ai lăsat durere-n suflet/ Cât vom trăi pe pământ/ Ai ținut la tine-n suflet/ Toată durerea ce-ai avut/ Ai păstrat doar pentru tine/ Ca să nu superi pe nimeni." În veci îndurerați: fiica, soția, părinții și sora cu familia. (11516)

● PRODUCE ȘI MONTEAZĂ UȘI ȘI FERESTRE DIN PVC
ARMAT CU PROFILE TROCAL GERMANIA
● PRODUCE ȘI VINDE GEAM TERMOPAN
☞ LUCRU NEMȚESC

SATLINE

SALON DE EXPOZIȚIE:
ARAD, PIAȚA MIHAI VITEAZU
BL. M 7, PARTER
TEL./FAX. 057/25 14 61; 094 50 72 11

Magazinul cu 10001 produse

COMSIM-LG

♦ **T.V. „LG“ (GOLD STAR):** mono, stereo, diag. 51, 54, 69, 63, 72; 20 modele; ♦ **TV SONY** ecran trinitron; ♦ **FRIGIDERE:** „ARCTIC“ 2000; „EXCELSIOR“; ♦ **COMBINE FRIG:** „ARCTIC“; „ARCTIC“ 2000; „ARDO“ - ECOLOGIC; „WHIRLPOOL“; „LG“ (GOLD STAR) NO FROST; VITRINE FRIGORIFICE 240 l, 480 l; ♦ **LĂZI FRIGORIFICE (Congelatoare ORIZ):** ARCTIC, MISTRAL; ♦ **MAȘINI DE SPĂLAT AUTOMATE:** „LG“ (GOLD STAR) - încărcare frontală; 1000 rot/min. turație; 7 kg rufe capacitate; tambur inox; zgomot redus; „ARDO“; „IBERNA“; „WHIRLPOOL“; „MISTRAL“; ♦ **MAȘINI DE SPĂLAT** CU STORCĂTOR: ALBA LUX 7.1; ♦ **MAȘINI DE SPĂLAT**: ALBA LUX 15.3; SPLENDID 05; ♦ **MAȘINI DE SPĂLAT** RUFE MĂRUNTE: EVA 1; ♦ **STORCĂTOR RUFE;** ♦ **ARAGAZE:** SAMUS-ZANUSSI, METALICA ORADEA: cu 2, 3, 4, 5 ochiuri; cu aprindere electronică; fără aprindere EL; cu gril (rotisor); fără gril; 2 ani garanție; ♦ **CASE DE BANI CU CIFRU ȘI FĂRĂ:** 125 cm; 115 cm; 105 cm; 85 cm; 55 cm; ♦ **SOBĂ ÎNCĂLZIT PE GAZ;** ♦ **BOILERE;** ♦ **TELEFOANE OMOLOGATE „ROMTELECOM“**: 30 modele; ♦ **COMBINE MUZICALE:** „LG“ (GOLD STAR); PHILIPS; SILVA-SCHNEIDER; T.E.C.; G.P.X.; ♦ **VIDEO**: PLAYER, MULTISISTEM CU 2 CAPETE; RECORDER, MULTISISTEM CU 2 ȘI 4 CAPETE; CURĂȚAREA AUTOMATĂ A CAPULUI DE REDARE; ♦ **R.C. „PHILIPS“:** T.E.C.; „SILVA“-„SCHNEIDER“; ♦ **C.D.:** „SONY“; „PHILIPS“, T.E.C.; „SILVA-SCHNEIDER“; ♦ **RADIO-CEAS;** ♦ **RADIO-PORTABIL;** ♦ **CUPTOARE MICROUNDE „LG“ (GOLD STAR);** ♦ **INCUBATOARE:** 56 ouă, sistem mecanizat; 60 ouă; ♦ **CUPTOARE ELECTRICE PT. PÂINE;** ♦ **ROBOT BUCĂTĂRIE** „MOULINEX“; ♦ **TOASTER;** ♦ **FRIPTEUZE** - „MOULINEX“, „PHILIPS“, „ROWENTA“; ♦ **FILTRE CAFEA;** ♦ **PRESSO CAFEA;** ♦ **USCĂTOARE PĂR**: „PHILIPS“, „BRAUN“, „ELECTROARGEȘ“; ♦ **ASPIRATOARE:** „LG“, „TRACY RONDO“, IDEAL 600, COMPACT, RHINO, POSADA; ♦ **CUPTOARE:** „MOULINEX“, „PHILIPS“, „BRAUN“ AUTOHTONE, „ROWENTA“; ♦ **CANDELABRE;** ♦ **BECURI-TUBURI NEON;** ♦ **VOPSELE ÎN ULEI;** ♦ **VOPSELE LAVABILE;** ♦ **ADEZIV;** ♦ **SPUMĂ POLIURETANICĂ:** SILICON, SILICON ACVARIU; ♦ PENSULE; ♦ BIDINELE; ♦ COLORANȚI; ♦ BROASTE UȘĂ; ♦ SILDURI + MÂNERE; ♦ **MAȘINI GĂURIT:** „BOSCH“, INDIGENE; ♦ POLIZOARE; ♦ CUIE; ♦ HOLȘURUBURI; ♦ ȘURUBURI; ♦ TRUSE SCULE „KINZO“ - OLANDA; ♦ TOPOARE; ♦ CIOCANE; ♦ PILE; ♦ SCULE ZUGRAVI; ♦ FOARFECE; ♦ BULOANE; ♦ LAMPĂ GAZ.

(1420365)

ZILNIC 8,00 - 20,00
SÂMBĂTĂ 8,00 - 13,00
B-DUL REVOLUȚIEI NR. 83

● **Transport gratuit al mărfii cumpărate, la domiciliul clientului**
TELEFON: 280817

VINDEM ÎN MAXIM 36 RATE
fără avans, dobândă minimă, contractele se întocmesc la magazin.

S.C. PREFIN EST EUROPE S.R.L.
STR. 6 VÂNĂTORI, NR. 35/A - ARAD
ANGAJEAZĂ
CONTROLOR TEHNIC DE CALITATE (femeie)
pentru intern și pentru firmele colaboratoare din afara orașului și județului

Condiții:
■ Experiență în domeniul confecții îmbrăcăminte
■ Vârsta maximă - 35 ani
■ Disponibilitate la program prelungit de lucru
■ Cunoștințe de limbă italiană

Cei interesați se vor prezenta la sediul societății începând cu data apariției anunțului în ziar, de luni până vineri, între orele 7,00-15,30.

Salarizarea va fi atractivă, conform experienței de lucru.
(1420353)

S.C. SAPICO DISTRIBUTION S.R.L.
UNIC DISTRIBUITOR AUTORIZAT UNILEVER
ANGAJEAZĂ: **AGENȚI DE VÂNZĂRI**
Condiții: - studii medii
- vârsta max. 35 ani
- experiență în vânzări minim 1 an
- disponibilitate la program prelungit de lucru

C.V. se depun la sediul firmei, str. Tribunul Dobră nr. 10, până în data de 12.05.2000.
Informații suplimentare la tel. 281239.
(4469169)

S.C. BELSIRIM S.A.
Angajează:
▼ ȘEF COLOANĂ - 4
▼ IMPIEGAȚI MIȘCARE - 4
▼ 40 CONDUCĂTORI AUTO POSESORI AI PERMISULUI DE CONDUCERE CATEGORIA B, C, E.
- vechime minimă 5 ani
Informații telefon: 284125/ 275576.
(4469168)

Vând imobil în Békéscsaba, Ungaria
- cu un teren de 17.738 mp, cu stație de încărcat gaz metan pentru autoturisme, atelier de reparat autoturisme, berărie și un spațiu pentru fabricat spirt, alcool, dotat cu utilajele necesare.
Se vinde și separat.
Preț informativ: 32 milioane forinți.
Informații la telefon (0036)66/431155, (0036)30/9459750.

NOU **La preț de IMPORTATOR !**
SONY și PHILIPS
DELONGHI și INDESIT
numai la magazinele
☛ **EVA LUX** - B-dul Revoluției, 97 (lângă Teatrul de Stat)
☛ **EVA COM** - B-dul Revoluției, 26/38 (lângă Restaurantul Internațional)
Vânzări în rate și transport gratuit !
(1420284)

Suntem CEI MAI IEFTINI!
TELEFOANE NOI CU CONECTARE LA CONNEX SI GARANTIE 1AN
MAXON Mn1 - ALCATEL EASY hands free - PHILIPS SAWY - 39USD*
NOKIA 5110 - 69USD
Mag.SANITAS
Mag.AMET Bl.Z26 - Vlaicu

S.C. JACKSON INTERNATIONAL S.R.L.
ARAD, STR. FELEACULUI FN

ÎN ATENȚIA PRODUCĂTORILOR AGRICOLI! ASOCIAȚII AGRICOLE, PRODUCĂTORI INDIVIDUALI, PERSOANE FIZICE ȘI JURIDICE

S.C. JACKSON INTERNATIONAL S.R.L. asigură pachetul necesar pentru cultivarea și întreținerea producției agricole a anului 2000, oferta fiind valabilă începând cu data de 17.04.2000:
- **Sămânță porumb** gama **Pioneer**:
- Monessa, Helga, Raissa: sac - 80.000 boabe 60,77 USD + TVA
- Sămânță porumb **Andreea** 26.000 lei + TVA/kg
- Sămânță porumb Aral 70K: sac - 70.000 boabe 44 USD + TVA
- **Erbicide gama Guardian (AMB 5L):** 17 USD + TVA
- **Îngrășăminte chimice**: Azotat de amoniu, Complexe 15:15:15
- **Motorină**
- **Anvelope (camere)** pentru tractoare, camioane, remorci.

Plata se va face din producția de porumb, recolta anului 2000 sau în cupoane.
Asigurăm transportul semințelor de porumb la sediul clienților.
Contractele pentru preluarea acestor produse se încheie la sediul societății noastre din Arad, str. Feleacului f.n. (Complex Expo Market Jackson - în spatele Spitalului Județean Arad).
Recepția cerealelor la recoltare se va face la Bazele noastre de recepție din Arad, str. Turdei nr. 1 (fostul FNC Arad) și din loc. Șimand.
Persoane de contact: ing. Pasca, ing. Roncov - telefon 257.300, int. 27 sau 094929199; Popa Iulia - telefon 271.712; Secretariat - telefon 255.551.

Vă așteptăm să ne contactați cu încredere și vă asigurăm de tot sprijinul și profesionalismul necesar obținerii unei recolte bogate.
(1420252)

S.C. „BENDEA" S.R.L.
VINDE PRIN MAGAZINELE
din B-dul Revoluției 26 - 38 Telefon: 231853
Liviu Rebreanu 68 - Telefon: 250905

■ GRESIE color cal. I - 105.000 lei/mp
■ FAIANȚĂ color cal. I - 83.000 - 106.000 lei/mp
■ BATERII BAIE ■ Obiecte sanitare ■ Căzi baie
■ BOILER ■ Fitinguri
■ ȚEAVĂ ZINCATĂ ȘI NEAGRĂ
■ ȚEAVĂ PVC colac PE 20-63 și fitinguri aferente
■ TABLĂ ZN decapată și NG
■ Țeavă HENCO 16 - 23000 lei/m; 18 - 26000 lei/m; 22 - 29500 lei/m și FITINGURI
■ CARBID ■ TUBURI PVC ■ ȚEAVĂ DIN CUPRU și fitinguri din cupru
(1420284)

BANCA ROMÂNA PENTRU DEZVOLTARE
Vă oferă azi, cardul VISA CLASSIC USD - card de debit destinat persoanelor fizice pentru deplasări și excursii în străinătate

ADEVĂRUL

COTIDIAN INDEPENDENT ARAD

Anul XII, nr. 2996

Miercuri, 10 mai 2000 • 20 pagini • 2500 lei • e-mail: adevarul@arad.ro

WEST BANK
ARAD, B-dul Revoluției nr. 88
TELEFON: 284.888 FAX: 285.202
Potrivit OUG nr. 219/1999 privind „Programul național pentru țărănime bazat pe cupoane atribuite gratuit în anul 2000" furnizorii care livrează bunuri și servicii potrivit Ordinului MAA nr. 10/2000 pot încasa contravaloarea acestora prin noi!

BRAT
Publicație auditată în semestrul I 1998.
Tiraj mediu zilnic vândut: 35.948

GRATUIT

FERICIȚI CEI CE NU VĂD, ȘI CRED!

Prima duminică după Sfintele Paști, numită și Duminica Tomii, este unul dintre cele mai revelatorii episoade ale mântuirii prin Iisus Christos. Toma cel necredincios a avut ocazia să se convingă la modul cel mai propriu, pe văzute și pe pipăit, că Iisus a înviat. Mult mai fericiți însă decât Toma sunt cei care, în timp, n-au avut cum să mai vadă și să pipăie, dar cred. Aceasta este, de fapt, marea taină a oricărei religii, cu deosebire a creștinismului: credința fără tăgadă, credința fără îndoielile la care te îndeamnă imperativul categoric al rațiunii. Nefericiții atei, printr-o sfidare curentă, te întreabă dacă l-ai văzut pe Dumnezeu. Și cum răspunsul este cel cunoscut - pentru că prea puțini au avut revelația Dumnezeirii - ateul jubilează în satisfacția și ignoranța sa. Doar ochii minții dacă ii întredeschide cineva îl poate vedea pe Dumnezeu în fiecare clipă prin creația sa. Și spun aceasta fără a cădea în panteism. Iisus a lăsat peste veacuri înțelepciunea credinței când îi spune, pe un ton de reproș lui Toma: **„fericiți cei ce nu au văzut și au crezut."**

Alegătorul român se află în postura lui Toma, dacă nu chiar mai rău. În fața sa se perindă mulți „mântuitori" ai neamului, iar el trebuie să-i creadă, chiar dacă nu are ce vedea și nu are ce pipăi. Evident, cu excepția celor care au mai „mântuit" neamul și mai vor să-l mântuiască o dată. Și aici însă există excepții. Pentru că unii candidați și-au dat măsura valorii și a putinței cu prilejul unui alt mandat, iar acum lumea știe pe unde să-i pipăie, pentru că ei au fost „răstigniți" pe Golgota patriei. Și după cum s-au purtat, așa vor fi judecați de electorat.

Majoritatea candidaților nu au fost, însă, într-o asemenea (ne)fericită postură. Candidând aceștia pentru prima oară, electoratul va trebui să-i creadă pe cuvânt și pe... promisiuni. Și cum stăm prost cu promisiunile neonorate, având experiența anilor precedenți, în țara românească au proliferat ateii. Acest tip de ateism în sondaje se numește absenteism. Așa că aproape jumătate din cetățenii României s-au declarat atei și nu mai merg la vot. Pentru că nu mai cred.

I. IERCAN

(Continuare în pagina a 4-a)

Astăzi, de la ora zero, MINISTERUL TRANSPORTURILOR A RELUAT ACORDAREA FACILITĂȚILOR PENTRU ELEVI ȘI STUDENȚI LA CĂLĂTORIILE CU TRENUL

Pag. 4

Ieri după-amiază, impact frontal pe șoseaua Arad-Șiria

CINCI AMBULANȚE ABIA AU PRIDIDIT SĂ-I CARE PE CEI OPT RĂNIȚI

Foto: V. MUSCĂ

Pag. 14

FENOMENUL DESANCA

SAU CUM POȚI SĂ AJUNGI MAI REPEDE LA DUMNEZEU...

În ziarul de mâine veți putea citi un interesant reportaj - anchetă despre **„fenomenul Desanca"**. Pentru câteva ceasuri, doi redactori ai ziarului nostru au pășit în „templul" de pe strada Porumbiței nr. 23. Din spusele celor prezenți la amintita adresă, Desanca este **Dumnezeu** iar fiul său, **Isus**.

Despre lucrurile auzite și văzute aici, greu de imaginat pentru omul simplu, despre cum se manifestă acest imperiu asupra bolnavilor a căror ultimă speranță este o **minune**, citiți, în ziarul nostru de mâine.

MOBIL VENEZIA
■ MOBILIER MODERN LA COMANDĂ
■ AMENAJĂRI SPAȚII COMERCIALE
■ MATERIALE IMPORT
■ CALITATE SUPERIOARĂ
STR. VIȘINULUI NR. 74
TEL: 057/224885
092/777361

TRICOUL ROȘU & TRAFT

Baschet

Înaintea finalei

FEDERAȚIA A DECLARAT-O CAMPIOANĂ PE B.C. ICIM ARAD!

■ Ieri, pe teren, în primul meci, fetele noastre și-au zdrobit adversarele

Pag. 15

9 Mai

Dublă comemorare la monumentul „Ostașului Român"

Foto: AL. MARIANUȚ

Către toate Primăriile din județul Arad

În vederea întocmirii Listelor electorale pe secții de votare, începând cu data de 10.05.2000, Primarii localităților din județul Arad sunt invitați să se prezinte la sediul S. C. Servicii Informatice, Strada Horia nr.7 pentru a prelua LISTELE ELECTORALE PERMANENTE aferente alegerilor locale din 04 iunie 2000, în vederea confruntării și actualizării lor.

PREFECT,
GHEORGHE NEAMȚIU

MIRCEA ROMAN
primarul votat
Aproape de tine

PNL
PRIMARUL NOSTRU
VALENTIN PAUL NEAMȚ
PE TOATE LISTELE VOTĂM SĂGEATA!

Mercedes-Benz
AutoSchunn
Partener Autorizat Mercedes-Benz
Micălaca DN7 FN
Tel/Fax: 057/286680
057/281474
E-mail: office@auto-schunn.ro
Web: http://www.auto-schunn.ro

VOTAȚI
ApR
Alegi bine Trăiești bine

COMBINATUL CHIMIC
Vladimirescu, Arad
VINDE - pe bani și cupoane agricole:
■ îngrășăminte chimice: AZOTAT DE AMONIU, UREE, COMPLEXE etc.
■ pesticide: ONEZIN, SARE DMA, ACENIT (GUARDIAN), ICEDIN, OLTISAN, TREFLAN, SENCOR, PROMEDON, MOSPILAN, VICTENON, BRAVO, KASUMIN, CHAMPION etc.
■ sămânță porumb: NSSK 420, ANDREEA 400, TURDA 200, NATACHA
Telefon: 057 / 514943.

votați CDR
drumul e bun!

ALGLASS
TAMPLARIE DIN ALUMINIU SI P.V.C.
•USI •FERESTRE •BALCOANE •ROLETE
•PERETE CORTINA •USI GLISANTE •BALUSTRADE
Str. Roșiori nr. 26; Tel./Fax: 289053
Piața Spitalului Bl. 1D; Tel/Fax: 253868

CALENDAR

Miercuri, 10 mai

■ Astăzi, Soarele răsare la ora 6 și 14 minute și apune la ora 20 și 31 de minute.

■ Au trecut 130 de zile din acest an. Au mai rămas 236 de zile până în 2001.

■ **Praznicul zilei**: **Biserica Ortodoxă**: Sf. Ap. Simion Zilotul; Cuv. Isihie; **Biserica romano-catolică**: Antonia, Armin; **Biserica greco-catolică**: Sf. Ap. Simeon Zelotul.

„ADEVĂRUL" VĂ ASCULTĂ

La telefonul dimineții, 280944, între orele 9,00-12,00

● **Prea multă campanie electorală.** Dl. Budașc Alexa, maior (r), domiciliat în cartierul Confecții, bl. 16, ap. 2, este foarte nemulțumit de emisiunile politice, electorale, care se transmit pe canalele de televiziune. „Propaganda asta electorală ne enervează la culme. Deschid televizorul numai partide și candidați. Ne ocupă tot spațiul de emisie și eu nu pot să mă uit la ceva util și plăcut. Cu banii de pe campania electorală ar face mai bine dacă i-ar ajuta pe cei nenorociți."

● **Dna Pică Ramona din Vladimirescu** ne-a relatat că se află în concediu prenatal, înainte lucrând la S. C. Toledo, cu un salariu de 1,2 milioane. Dânsa dorește să știe cum va fi plătită pe perioada concediului.

De la Camera de Muncă am aflat că pe această perioadă, dacă aveți vechimea de cel puțin un an, veți primi 85% din salariul de încadrare, din care vor fi reținute impozitele de rigoare.

Redactor de serviciu
S. AMBRUȘ

La telefonul după-amiezii, 280003, între orele 15-18

● **Dl. Albu Ioan, str. Petru Rareș, nr. 5, bl. B,** ne sesizează faptul că în cartierul Grădiște, la prima stație după pod, ghișeul de unde se pot cumpăra bilete de tramvai nu e deschis decât până la ora 14. „Alături de ghișeul de bilete e o tarabă cu ziare. Ce ar fi dacă doamna de la bilete ar lucra de după-masă, pentru că dimineața putem cumpăra bilete și de la ziare? Altfel, după ora 14, nu avem de unde lua bilete, cel mai apropiat ghișeu fiind cel de la gară." O sugestie pentru dl. Cuvineanu, director la CTPA. „Dacă noi trebuie să-i spunem cum să facă?...", a mai adăugat, retoric, dl. Albu.

Redactor de serviciu,
C. L.

PREȚUL AURULUI

Banca Națională: Pentru gramul de aur de 24 K, prețul cu ridicata - 179.835 lei, iar prețul de achiziție - 161.851 lei. Prețuri valabile la sfârșitul săptămânii.

Piața neagră - Aur 14 K: cumpărare - 80.000 lei/g, vânzare - 100.000 lei/g. **Aur 18 K**: cumpărare - 100.000 lei/g, vânzare - 130.000 lei/g.

A venit BARZA!

La Arad: Crișan Florin, Capragiu Bianca Valeria, Ureche Andreea, Pitaș Diana Andreea, Cheșa Larisa Ana-Maria, Mironiuc Otilia Mihaela, Ciuhan Bianca Elena, Tehei Patricia Jessica, Brad Alexandru, Bojțos Tiberiu Cristian, Simighian Georgiana Claudia, Feier Melinda.

METEO

Vremea se menține caldă. Cerul va fi variabil, favorabil ploilor de scurtă durată, însoțite de descărcări electrice mai ales la deal și munte. Vântul va sufla slab la moderat din sector sudic.

Temperaturi maxime: 26-29°C.
Temperaturi minime: 12-15°C.

Meteorolog,
ADELA TEODORESCU

UTILITARE

▼ PIEȚE, TÂRGURI

Astăzi este zi de piață la Pâncota, Beliu, Buteni, Șiclău, Macea, Vânători, Pecica, Șiria. Tot astăzi se desfășoară târguri săptămânale la Beliu și Buteni.

Mâine, joi este zi de târg săptămânal la Curtici, Nădlac, Sebiș, Cermei, Săvârșin, Secusigiu, Zerind.

▼ FARMACIA DE SERVICIU

Farmaciile **„Sinapis"**, B-dul Revoluției, nr. 88, lângă Noul Stil, telefon 282369, **„Noua Farmacie"**, str. Andrei Șaguna, nr. 15, telefon 948 sunt de serviciu cu program non-stop.

Farmacia „Cristi Grup" din str. Cozia nr. 3, tel. 214444, este deschisă zilnic între orele 7-23.

▼ CABINET STOMATOLOGIC

Cabinet stomatologic privat, B-dul Revoluției nr. 62, telefon 256.665, deschis zilnic între orele 8,00-12,00 și 14,00-20,00.

▼ ÎNTRERUPERI DE CURENT

În municipiu: Miercuri: SNCFR - Grădiște, str. Rozelor, Șomeșului, Viitorului, Trenului (p.), Cartier Micălaca bl. 102, 103, 104, 105, 106, 107, pct. Termic IM. **Joi:** Autobaza IRTA, str. George Coșbuc, bl. 3, 23, 40, F, str. Roșiorilor bl 1/2, BJATM, R5, R6, R7, garsoniere IMAR, Zona P-ța Spitalului - bl. D, E, F, G, H, 21, 23, 40.

În județ nu sunt programate întreruperi de curent.

Au plecat dintre noi!

Ungurean Luiza Veronica (1933), Orădan Emeric (1934), Voloșciuc Sofia (1906), Ilea Ana (1919), Gligor Ștefan (2000), Gyurjan Susana (1929), Gregorovici Cristina (1970), Nagy Iuliu (1919).

CURSUL VALUTAR*

▸ VALORI ÎNREGISTRATE IERI, 9 MAI 2000

Denumirea valutei	BNR	BCR		BRD		Banca Transilvania		Banca Agricolă		BIR		Bursa neagră	
		C	V	C	V	C	V	C	V	C	V	C	V
Dolar	20205	20125	20250	20100	20300	19980	20280	20100	20330	20080	20500	20000	20100
Marca germană	9283	9300	9336	9126	9350	9150	9400	9110	9280	9120	9600	9200	9300

ALIANȚA ANTI SUICID

O MÂNĂ DE AJUTOR

LINIA VIEȚII

057/214214
între orele 20,00-08,00

Vă ascultă, vă înțelege și vă ajută

Regia Apă-Canal
A OBȚINUT UN NOU PROGRAM DE ... 192 MILIOANE DOLARI

Ieri, la Consiliul Județean s-a desfășurat o conferință de presă susținută de reprezentanții **Regiei Apă-Canal**, prin directorul tehnic - dl. Marius Toma. Au participat: ec. **Vasile Ciomoș** - director programe Asociația Română a Apei, **Ioan Savici** - șeful biroului de mediu din cadrul Regiei Apă-Canal, dipl. ing. **Adriana Pienaru** - coordonator proiect MUDP II și **Andy Bowden** - director consultanță ACB. Întâlnirea a avut ca temă protecția mediului. Au participat zece regii de apă din țară iar în finalul simpozionului s-a elaborat un ghid pentru controlul apei. Recent, fiecare regie a trebuit să depună la Londra un raport de mediu pentru a certifica faptul că se ocupă în mod serios de această problemă. S-a lansat cu acest prilej inițiativa de a înființa un sistem de monitorizare a calității apei. De asemenea, participanților la întâlnire li s-au prezentat pretențiile Băncii Europene cu privire la rapoartele de mediu, Andy Bowden a scos în evidență faptul că de când lucrează la acest program (1994), s-au simțit reale îmbunătățiri ale aspectelor legate de mediu. **„România are ocazia să demonstreze că dacă este ajutată financiar poate să facă față la activitatea europeană"**, a conchis dl. Bowden. În urma discuțiilor purtate se are în vedere un nou program important (ISPA) având o finanțare de 192 milioane dolari, proiect ce va facilita investiții cu impact direct asupra mediului. Din acești bani se va moderniza stația de epurare a municipiului. Finanțarea va fi asigurată de Banca Europeană de Reconstrucție și Dezvoltare (75 milioane dolari), Comisia Europeană (27 milioane dolari și restul va fi oferit de Guvern și administrația locală).

S. GHILEA

HOROSCOP

Miercuri, 10 mai 2000

BERBECUL (21.03-20.04). Vă confruntați cu situații destul de complicate și nu găsiți rezolvările cele mai fericite.

TAURUL (21.04-20.05). La capitolul concentrare nu stați prea grozav și nici răbdare nu aveți prea multă, iar acțiunile în viteză nu conduc la rezultate spectaculoase.

GEMENII (21.05-20.06). Vă dați seama la timp că ceva nu e în ordine cu dvs. Și puneți mai mult accent pe odihnă și relaxare, astfel încât reușiți să reveniți rapid la forma care v-a consacrat.

RACUL (21.06-22.07). Vă simțiți flatat(ă) de faptul că șeful dvs. ține neapărat să vă afle punctul de vedere în legătură cu noile schimbări.

LEUL (23.07-22.08). Aveți posibilitatea să vă atingeți unele obiective, dar nu pe cele care se află pe primele locuri pe listele de priorități.

MOCHETA
Arad, Piața Gării
Telefon 235221
Vinde și montează mochetă la prețuri cu o reducere de
10-20%

FECIOARA (23.08-22.09). Deși este primăvară și afară e cald, vă puteți alege foarte ușor cu o răceală dacă nu aveți grijă de dvs.

BALANȚA (23.09-22.10). Intuiția dvs. funcționează perfect azi și dacă ascultați de ea aveți numai de câștigat.

SCORPIONUL (23.10-21.11). Dacă nu faceți demersurile care se impun, n-o să reușiți să atingeți la timp obiectivele pe care le aveți în vedere.

SĂGETĂTORUL (22.11-21.12). Faptul că vă înțelegeți bine cu șefii și că sunteți apreciat de aceștia îi deranjează pe unii dintre colegii dvs. și vă puteți aștepta la destule surprize din partea lor, având drept scop principal discreditatrea dvs.

CAPRICORNUL (22.12-19.01). Partenerul se arată foarte receptiv la propunerile pe care i le faceți și nu are nimic de obiectat, chiar dacă punctul lui de vedere nu coincide cu al dvs.

VĂRSĂTORUL (20.01-19.02). Politica pașilor mărunți conduce momentan la cele mai bune rezultate.

PEȘTII (20.02-20.03). Acționați în așa fel încât să nu atrageți atenția în vreun fel asupra dvs., dar fiți mereu atent la ceea ce se întâmplă în jur, deoarece ar putea apărea conjuncturi de care ați putea profita.

ADEVĂRUL
COTIDIAN INDEPENDENT ARAD

Editor: S.C. ADEVĂRUL S.R.L. Arad

COD FISCAL R 1681938 ● COD SICOMEX 19.604 ● CERTIFICAT J 02/1886 / 31 X 1991 ● COD SIRUES 020956601 ● ISSN 1220-7489

Redacția și administrația: 2900 Arad, Bd. Revoluției nr. 81. Telefoane: SECRETARIAT - 281802, fax 280655, 280625; ADMINISTRAȚIE - CONTABILITATE - 281797; MICA PUBLICITATE - 210775; MAREA PUBLICITATE - 280904; CLUBUL PRESEI - 280989.

Consiliul de administrație: președinte - **DOREL ZĂVOIANU,** telefon 281802, 280625; vicepreședinte - **MIRCEA DORGOȘAN,** telefon 281802, 210776; **membri: DOREL BARBU,** telefon 281797; **NICU COJOCARU,** telefon 280904; **MIRCEA CONTRAȘ,** telefon 281802, 280854.

Colegiul de redacție: **MIRCEA CONTRAȘ** (redactor-șef); **MARCEL CANCIU** (șef secție foto), telefon **281701; ALEXANDRU CHEBELEU** (șef secție sport), telefon **281701; NICU COJOCARU** (șef secție publicitate) telefon/fax: **280904; AUREL DARIE** (secretar general de redacție), telefon **281802, 280854**; **VASILE FILIP** (șef secție cultură-învățământ), telefon **281855; 280003; SORIN GHILEA** (șef secție tineret) telefon **281855, 280003; IOAN IERCAN** (șef secție politică), telefon **280943; DORU SAVA** (șef secție social-economic), telefon **281738; ȘTEFAN TABUIA** (șef secție actualități), telefon **281855; 280003; DOREL ZĂVOIANU** (președinte al Consiliului de administrație), telefon **281802, 280625.**

Tiparul executat la S.C. MEDIAGRAF S.A. ARAD, str. Feleacului F.N., telefon 250902, fax 250920

„Adevărul" poate fi citit și pe Internet la adresa http://adevarul.arad.ro

Ziarul „ADEVĂRUL" utilizează informații transmise de agențiile de presă MEDIAFAX și ROMPRES.

ACTUALITATEA ARĂDEANĂ

CINEMATOGRAFE

Dacia: Al 13-lea războinic (SUA); 9,30; 11; 14; 16; 18; 20

Mureșul: Lumea e prea mică(SUA): 10; 12,30; 15; 18

Arta: Blade (SUA) 15; 17; 19

Sala Mică: Școala sub teroare (SUA) 15,30; 18

TEATRU

Joi, 11 mai, ora 20, Teatrul de Stat Arad prezintă în premieră, la Clubul Frontiera, spectacolul cu piesa „Pe muche de șuriu" de George Astaloș, regia Sabin Popescu, scengorafia Doru Păcurar.

CONCERT

Filamonica de Stat Arad prezintă joi, 11 mai, ora 19,00, un concert simfonic, dirijor David Cheu (Taiwan), solistă Cristina Anghelescu. Din program puteți audia: cântec popular chinez - „Melodia curcubeului"; „Simfonia spaniolă" pentru vioară și orchestră de Eduard Lalo și Simfonia a III-a „Eroica" de Ludvig van Beethoven.

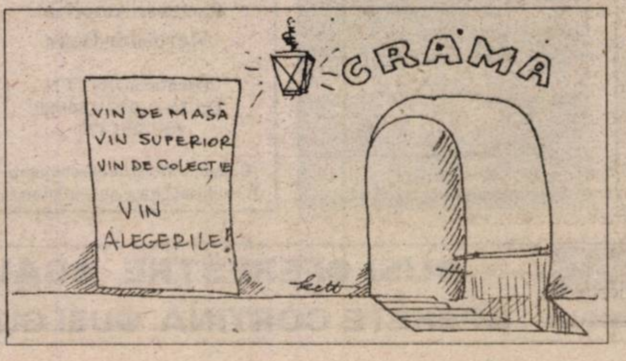

Echipa de serviciu
GABRIELA GROZA
-secretar de redacție.
Bianca Felea, Adela Homorâceanu, Ioan Leac, Dina Rujan, Ramona Vidulescu
- tehnoredactare computerizată.
Ioana Frățilă, Doina Jurcă, Aurica Telcian
- corectură.

În județul nostru

A SOSIT ULTIMA TRANȘĂ DE CUPOANE

Distribuirea cupoanelor a început în urmă cu câteva săptămâni și se preconiza că va lua sfârșit pe data de 30 iunie. Luni a sosit la Arad ultima tranșă, astfel încât, în momentul de față, toate cele 1.473.600 cupoane agricole pot intra în posesia beneficiarilor.

Maria Neagu, șefa Oficiului Județean de Poștă Arad, spune: „Noi am recepționat și am trimis cupoanele tuturor oficiilor poștale din județ. Începând de miercuri, acestea vor putea fi, deja, împărțite. Data limită la care ele pot fi ridicate este 30 iunie. Dacă beneficiarii nu se prezintă până atunci, își pierd dreptul de a le obține."

A. BUGARIU

TAUȚ

25 DE MILIOANE PENTRU DRUMURI

◆ Recent, în comuna Tauț, Primăria a efectuat lucrări de pietruire a drumurilor comunale. S-au împrăștiat 235 de metri cubi de balast excavat din râul Cigher. Valoarea investiției - 25.500.000 lei. Tot pe raza localității, Administrația Județeană a Drumurilor a refăcut cu 450 metri cubi de balast drumul Baraj-Nadăș, intersecția Nadăș-Minișel și drumul către barajul Minișu de Sus.

Apă la robinet

◆ La sfârșitul anului trecut, în localitatea Tauț s-au finalizat lucrările de introducere a magistralei de apă, care traversează și satul Dud, până la Târnova. În luna următoare, aprecia primarul Florin Horga, se vor efectua branșări la rețeaua de apă, inclusiv pe străzile laterale ale comunei. Momentan, localnicii folosesc apă de la fântânile proprii. La Primărie sunt depuse 45 de cereri de racordare la rețeaua de apă.

Livadă în ruină

◆ Fostul CAP din Tauț a avut o plantație pomicolă de 200 de hectare cu soiuri nobile de meri, peri, cireși și pruni. După Revoluție, foștii proprietari au revendicat livada. 60 de persoane au intrat la vremea respectivă în posesia unor suprafețe de plantație pe rod. Din cauza situației materiale precare, proprietarii nu au reușit să facă față tuturor lucrărilor pe care le cere o livadă. Astfel, la ora actuală, întreaga suprafață a ajuns aproape o ruină. Oamenii culeg **„doar ce se face de la natură"**.

De la viceprimarul comunei, Gheorghe Pleș, am aflat că în 1997 un investitor francez a intenționat să cumpere întreaga plantație, dar **„fiindcă li s-a cerut o mașină de hârtii și semnături au renunțat să facă investiția."**

T. MATICA

COMERȚ ILICIT

Și-n cursul zilei de luni, polițiștii au acționat în piețele din municipiu, în vederea protejării populației împotriva unor acte de comerț ilicit. Astfel, au fost depistați **Bătrânescu Cristian**, de 30 ani, **Varic Florin**, de 30 ani, **Dumitra Violeta**, de 35 ani și **Mae Elena**, de 58 ani, toți din Arad, care comercializau produse agroalimentare fără documente de proveniență. Au fost sancționați conform Legii 12/1990 cu câte 150.000 lei.

- Șimand -

ÎN URMA UNUI ACCIDENT DE CIRCULAȚIE, UN BĂRBAT ȘI-A PIERDUT VIAȚA

Luni, în jurul orelor 18,30, pe raza localității Șimand, **Șuteu Romulus**, de 51 ani, din Arad, în timp ce conducea autoturismul Dacia 1310, cu numărul de înmatriculare AR-03-XKC din direcția Chișineu-Criș - Arad, datorită neatenției în conducere a intrat pe contrasens, tamponându-se cu autoduba AR-04-FVS. Autoduba era condusă regulamentar de **Copil Traian-Mircea**, de 21 ani, din Șimand. În urma impactului, a fost accidentat grav conducătorul auto **Șuteu Romulus**. În drum spre spital acesta a decedat...

18 UNITĂȚI DIN TURISM AU FOST AMENDATE

În zilele de 4 și 5 mai, pompierii militari au controlat un număr de 18 unități de turism și agrement pe linia prevenirii și stingerii incendiilor.

Constatând o serie de nereguli (lipsa planurilor de intervenție la incendii, a materialelor necesare și a instruirii personalului), pompierii au aplicat zeci de amenzi contravenționale, stabilind totodată și măsurile concrete pe care unitățile controlate trebuie să le ia în ceea ce privește normele P.S.I.

N. O.

PESCUITUL PE VALEA MUREȘULUI - TRANȘAT ÎN FAVOAREA AJVPS

De aproape un an de zile, pescarii sportivi ai județului nostru s-au aflat într-o profundă dilemă, respectiv la care dintre asociații să se legitimeze pentru a putea pescui liniștiți în Mureș. Aveau de ales între AJVPS Arad și Asociația de vânătoare și pescuit „Acvila" din Lipova, care își adjudecase dreptul de control prin câștigarea unei licitații organizate de Compania Națională „Apele Române".

În urma unei acțiuni civile îndreptate împotriva „Apelor Române", AJVPS Arad și-a recâștigat dreptul de exploatare a bazinului piscicol al râului Mureș pe tronsonul ce străbate județul Arad. Iată ce ne spune domnul Nicu Deme, președintele asociației amintite mai sus: „Conform sentinței nr. 2615 din 26 aprilie 2000, asociația noastră a redevenit singurul organ de control abilitat pe Mureș. Așadar, pot pescui în apele lui doar membrii AJVPS, asta bineînțeles după 8 iunie când încetează perioada de prohibiție."

Ș. TUDOSE

IERI

S-A REDESCHIS CENTRUL DE ZI - MICĂLACA

Într-un cadru festiv, ieri după-masă, s-a redeschis Centrul de zi pentru vârstnici - Micălaca, situat pe strada Crinului nr. 16. Timp de câteva luni, aici au avut loc lucrări de extindere și de modernizare. Dacă inițial clubul pensionarilor din zonă era compus din două încăperi, la ora actuală acesta cuprinde: camere de recreere atât la parter cât și la etaj, sală de mese, grupuri sociale și cabinet medical. Toate încăperile au fost dotate cu mobilier modern provenit din donațiile făcute Primăriei de către diferite fundații umanitare. Lucrările de extindere a centrului au costat circa 900 de milioane de lei, investiție acoperită de bugetul local din Primărie. „Este binevenită această extindere deoarece aici avem înscriși peste 360 de membri" ne-a spus dl. Teodor Câmpan, administratorul centrelor de zi din Arad.

La festivități au participat somități din administrația locală și delegați străini care vizitează Aradul, cu ocazia Zilei Europei. Pensionarii prezenți au primit obiecte de îmbrăcăminte donate de asociații umanitare care colaborează cu Primăria.

F. NĂSTĂSACHE

PRELUAREA ȘCOLILOR SPECIALE DE CĂTRE DGPDC - ATACATĂ DE C. J. A.

În baza HGR-261, începând cu data de 21 mai 2000, Direcția pentru Protecția Copilului (DGPDC) trebuie să preia toate școlile speciale din județ. Această hotărâre nu prevede însă de unde se asigură sursele de finanțare pentru această preluare, motiv pentru care s-a hotărât atacarea neconstituționalității acestei hotărâri: Consiliul Județean Arad nu are posibilitatea întreținerii acestor școli din resurse proprii fără asigurarea clară a mijloacelor de finanțare, mai ales că mulți copii din aceste școli nu provin din județul Arad.

SORINA AMBRUȘ

DRUMUL NERMIȘ - CĂRAND VA FI PIETRUIT

Drumul comunal între Nermiș și Cărand măsoară vreo 2 km. Nefiind nici măcar pietruit, nu putea fi circulat decât cu tractorul sau căruța. Odată venite ploile, devenea de-a dreptul impracticabil.

În aceste condiții, Primăria din Archiș a decis pietruirea lui. Nicolae Pantea, viceprimarul comunei, spune: „Sunt multe persoane care trebuie să meargă la gară, la Cărand. De aceea am elaborat proiectul de pietruire, urmând să organizăm oferta pentru executarea lucrării."

A. B.

UN NOU PROGRAM LA OFICIUL POȘTAL ARAD - VAMĂ

Oficiul Județean de Poștă Arad anunță noul program de funcționare a Oficiului poștal Arad - Vamă (Micălaca - Calea Radnei, Bloc 108 C); începând cu 15.05.2000:

Luni - Vineri: 8,30 - 16

În cadrul acestui program se asigură asistență vamală (prin lucrători Vămii Arad) - pentru prezentări și predări de trimiteri astfel:

luni	**ora 9 - 13**
marți	**ora 12 - 16**
miercuri	**ora 9 - 13**
joi	**ora 12 - 16**
vineri	**ora 9 - 13**

PE ȘOSELE

Acționând pentru depistarea conducătorilor auto certați cu legea, în ultimele 24 de ore, polițiștii arădeni au reținut 4 certificate de înmatriculare pentru defecțiuni tehnice, au aplicat 118 amenzi în valoare de 9.810.000 lei și au ridicat în vederea suspendării 5 permise de conducere, din care 3 pentru conducere sub influența băuturilor alcoolice, respectiv cele ale lui **Dobra Ștefan**, din Sântana, cu autoturismul AR-02-ECG, **Galea Sorin-Viorel**, cu autoturismul AR-02-WIS și **Pașca Petru**, cu autoturismul AR-03-AIM, ambii din Arad.

CORPUL EXPERȚILOR CONTABILI ȘI CONTABILILOR AUTORIZAȚI DIN ROMÂNIA - FILIALA ARAD

Cursuri de pregătire

Cursul de pregătire cu tema „Organizarea și conducerea evidenței contabile în partidă simplă" conform Ordinului ministrului finanțelor nr. 215/10.02.2000 emis în aplicarea O.G. 73/1999 privind impozitul pe venitul global. Se desfășoară în clădirea fostului liceu sanitar, după următorul program:

- vineri, 12.05.2000, de la ora 15,00;
- sâmbătă, 13.05.2000, de la ora 9,00

Atragem atenția membrilor Corpului, experți contabili și contabili autorizați, asupra obligativității frecventării celor 40 ore de pregătire profesională pentru anul 2000.

Cursul menționat mai sus se încadrează în programul de pregătire profesională al acestui an.

Astăzi, de la ora zero

MINISTERUL TRANSPORTURILOR A RELUAT ACORDAREA FACILITĂȚILOR PENTRU ELEVI ȘI STUDENȚI LA CĂLĂTORIILE CU TRENUL

Ministerul Transporturilor (MT) a decis să reia, începînd cu ora 0.00 a zilei de astăzi, acordarea facilităților pentru elevi și studenți la călătoriile cu trenul, se arată într-un comunicat al MT remis agenției MEDIAFAX.

Decizia a fost luată ca urmare a solicitării de plată făcută de Ministerul Educației Naționale pentru suma de 67 de miliarde de lei, reprezentînd datoria către SNTF Călători, și a garanției acordate de Ministerul Finanțelor că, în cursul zilei de miercuri, se va efectua această plată.

Datoriile MEN pentru reducerile de preț acordate elevilor și studenților la transportul pe calea ferată în anul curent urmează să fie discutate cu reprezentanții SNTF Călători în perioada imediat următoare, se mai precizează în comunicatul MT.

AMNESTY INTERNATIONAL ACUZĂ STATELE UNITE CĂ TOLEREAZĂ TRATAMENTE INUMANE

Amnesty International a acuzat, ieri, Statele Unite că nu respectă în totalitate Convenția ONU împotriva torturii, acuzînd autoritățile americane că tolerează brutalitățile polițiștilor și că aplică tratamente inumane precum izolarea în carceră și electroșocurile, informează AFP.

Experții Comitetului ONU împotriva torturii, reuniți la Geneva, examinează pentru prima oară un raport în acest sens al guvernului american. Statele Unite au ratificat cu anumite rezerve Convenția ONU împotriva torturii, în octombrie 1994. "Guvernul Statelor Unite, care se prezintă adesea drept campion în materie de respectare a drepturilor omului, trebuie să ia măsuri serioase pentru ca normele internaționale să fie respectate în întreaga țară", afirmă Amnesty într-un comunicat difuzat la Geneva.

Organizația pentru apărarea drepturilor omului atrage atenția guvernului american în special în privința "izolării pe termen lung a deținuților, în condiții care reduc stimulii senzoriali, și în privința metodelor crude precum centurile prin care trec electroșocuri". Amnesty International critică, pe de altă parte, folosirea abuzivă a pedepsei cu moartea, în special în cazul minorilor.

Garda Financiară a demarat

VERIFICAREA FIRMELOR PRODUCĂTOARE DE ALCOOL BRUT CARE AU FUNCȚIONAT ÎN ANUL 1999

Garda Financiară a început, la ordinul ministrului Finanțelor, o acțiune de verificare a tuturor firmelor producătoare și importatoare de alcool brut, alcool etilic rafinat și băuturi spirtoase, care au funcționat anul trecut dar care nu au solicitat autorizație pentru acest an, a declarat agenției MEDIAFAX Ion Busuioc, director general al Direcției Impozite Indirecte din cadrul Ministerului Finanțelor.

"Verificarea va merge pîna la analizarea cauzelor care au dus la suspendarea activității unor producători de alcool brut. În același timp, verificări ar trebui să existe și la Ministerul Agriculturii și Alimentației, care acordă licențe de fabricație pentru alcool și băuturi spirtoase", a precizat Busuioc.

Producătorii interni și importatorii de alcool brut, alcool etilic rafinat și băuturi alcoolice spirtoase au avut ca termen limită data de 15 aprilie pentru preschimbarea autorizației de comercializare, acțiune realizată fără percepere de taxe, însă documentația necesară obținerii noului formular trebuia să conțină o scrisoare de garanție bancară. Pînă la acea dată, doar 18 producători/importatori au obținut reautorizarea de funcționare, iar în prezent numărul acestora a crescut la aproape 40.

"Ministerul Finanțelor nu poate să propună modificări legate de nivelul accizelor, atît timp cît legea bugetului prevede un anumit nivel al veniturilor din accize. Mai mult, ordonanța 27 conține destule măsuri de eradicare a comerțului ilegal cu astfel de produse, iar momentul în care se vor vedea rezultatele aplicării acesteia este aproape de sfîrșitul trimestrului trei, așa cum s-a întîmplat la noul sistem de comercializare al țigaretelor", a adăugat Busuioc.

Patronatul producătorilor de alcool Garant a anunțat că în data de 15 mai va intra în grevă fiscală, dacă Garda Financiară nu va face publică pînă atunci lista distileriilor închise ca urmare a derulării de activități ilegale. Patronatul Garant solicită aplicarea corectă a Ordonanței 27/2000 privind regimul accizelor, precum și scăderea accizelor pînă la nivelul puterii de cumpărare a cetățeanului, respectiv la nivelul de 40-45 euro/hectolitru.

Aviz favorabil pentru

OBLIGATIVITATEA ACHITĂRII DE CĂTRE RECLAMANT A UNEI CAUȚIUNI DE 10% DIN TOTALUL DAUNELOR MORALE CERUTE ÎN ACȚIUNI CIVILE

Consiliul Legislativ a avizat favorabil proiectul de ordonanță de urgență, propus de Ministerul Justiției, prin care se legiferează obligativitatea achitării de către reclamant a unei cauțiuni de 10% din totalul daunelor morale cerute în acțiunile civile, a declarat, ieri, la Oradea, ministrul Justiției, Valeriu Stoica. "Avînd în vedere avizul Consiliului Legislativ, Guvernul poate să discute și să adopte cît mai repede proiectul Ministerului Justiției", a spus Stoica.

Proiectul de ordonanță, înaintat săptămîna trecută Guvernului, își propune să realizeze un "echilibru" între reclamant și pîrît. Acest act legislativ prevede, printre altele, ca, în cazul în care reclamația se dovedește neîntemeiată, suma de 10 procente din despăgubirile cerute de reclamant să revină pîrîtului.

LIGA CAMPIONILOR

Real Madrid va juca finala

Aseară, s-a disputat manșa secundă a semifinalei „Champions League" dintre Bayern München și Real Madrid. Rezultatul final a fost de 2-1 în favoarea bavarezilor. Cum în partida tur spaniolii s-au impus cu 2-0, Real Madrid este prima echipă calificată în finala Ligii Campionilor.

FERICIȚI CEI CE NU VĂD, ȘI CRED!

(Urmare din pagina 1)

Care vor fi „apostolii" ce vor reuși să-i convertească pe acești „atei" la „credință"? Ce mijloace propagandistice vor fi puse la bătaie pentru ca „ateul" să devină „credincios" măcar în ziua de 4 iunie? Sunt mulți care vor să ne izbăvească de cele rele. Și nu-i doare gura s-o spună. Mai ales în timpul campaniei electorale. Luna campaniei electorale este cea în care viitorul nostru pare luminos și fericit. Candidații debordează de zâmbete și promisiuni, iar noi, în general, îi privim ca atare: îi credem, până la proba contrarie. Dezamăgirile ulterioare - nu întotdeauna, pentru că mai există și fericite excepții - nu ne împedică să continuăm jocul democratic. La fiecare patru ani, cetățeanul „ateu" devine, în general, „credincios" și se prezintă în fața urnelor de vot și își exprimă credința: în unul sau în altul, în funcție de cultură, simpatii, discernământ și speranțe.

Pentru cetățean, cel mai important este discernământul. Pentru candidat, lucrurile se complică. Eforturile sale și ale multora de a deveni un „sfânt" în care să crezi sunt multiple. Aceste eforturi se desfășoară pe multe planuri și va câștiga echipa care știe cel mai bine să coordoneze aceste planuri pentru ca imaginea candidatului să fie clară, convingătoare și, mai ales, demnă de încredere.

Încrederea, credința că cel pe care îl votezi te va „mântui" de rău și nu te va duce în ispită și mizerie sunt componente fundamentale în orice campanie de „evanghelizare" electorală.

Atâta doar că, dincolo de puterea de „seducție" a candidatului, electorul trebuie să creadă până nu vede ce-i va rezerva viitorul promis de cel ales de el. Și să fie fericit măcar până la alegeri. Pentru că, după aceea, când va vedea, s-ar putea să nu mai fie fericit.

Cum electorul român nu are ce vedea și pipăi, nu-i rămâne decât să-i creadă pe cuvânt pe cei care îi propun izbăvirea. Dar va trebui să aleagă un singur „Dumnezeu" - primar, însă și câțiva consilieri - îngerași.

MIERCURI, 10 MAI 2000

TVR 1

7,00 Matinal național
9,00 TVR Iași
10,00 Agenda electorală
10,25 Agenția de plasare - rel.
10,55 TVR Cluj-Napoca
12,00 Teatrul Național de Televiziune prezintă: **Căsătorie imposibilă** - rel.
13,05 TVR Timișoara
14,00 Jurnal
14,15 CiberFan
14,30 Anul Calului - f., rel.
16,20 O vedetă... populară
17,00 Impas în doi
17,30 Studioul electoral
18,30 Fotbal Divizia A: **FC Brașov - Astra Ploiești**, în direct
19,50 Corect!
21,30 Jurnal * Meteo * Sport
20,55 Aventura diabolică - dramă, Marea Britanie, 1998, partea a doua
22,10 Jurnalul Academiei Cațavencu
22,25 În flagrant
23,00 Jurnalul de noapte
23,15 Lumea dansului
0,15 Café Corso

TVR 2

7,00 Femeia misterioasă - rel.
7,45 Alfred Hitchcock prezintă ... - s., rel.
8,35 Care pe care - rel.
9,15 Veni, video, vici! - rel.
9,30 Arca lui Noe - rel.
10,00 Puls 2000 - rel.
10,45 E dreptul tău! - rel.
11,15 Adevăratele povești hollywoodiene - rel.
12,00 Aventuri în timp - rel.
13,00 Desene animate
13,30 Nouă meșteri mari - rel.
13,45 Toți, împreună
14,45 Știri
14,50 Natura, o pasiune!
15,15 Care pe care!
16,00 Trupa DP2
17,00 Se întâmplă acum!
17,30 Femeia misterioasă - s.
18,25 Veni, video, vici!
18,45 Telejurnal TVR 2
19,15 Știri bancare
19,20 Tineri interpreți
19,40 Pantoful Cenușăresei - dramă, România
20,55 Minunile creației lui Dumnezeu - doc.
21,55 Călătorind prin țară
22,10 Alfred Hitchcock prezintă... „Întoarcerea lui Verge Likens" - s.
23,00 Știri
23,05 Lentila de contact
0,05 TVM. Mesager

PRO TV

7,00 Bună dimineața, Pro TV e al tău!
10,00 Agenda electorală
10,30 Tânăr și neliniștit - rel.
11,15 Jake și grășanul - s.
12,00 Coarda întinsă - thriller, SUA, 1984
14,00 Tânăr și neliniștit - s.
15,00 Fotbal Divizia A: **UFC Rapid - FC Universitatea Craiova**, în direct
16,50 Sens unic
17,00 Știrile Pro TV
17,30 Viața bate filmul
18,20 Dădaca - s.
18,50 Chestiunea zilei pe scurt
19,00 Știrile Pro TV
19,50 Chestiunea zilei pe scurt
20,00 Walker - polițist texan - s.
21,00 Chestiunea zilei - ediție specială
21,30 Liga Campionilor, în direct
23,30 Știrile Pro TV
0,00 Fotbal: Rezumat UEFA
1,00 Jake și grăsanul - rel.
1,45 Dădaca - s. rel.
2,15 Știrile Pro TV
2,30 Coarda întinsă - rel.
4,30 Viața bate filmul - rel.
5,30 Babylon 5 - s.
6,30 Miracolul tinereții - s.

TV ACASĂ

10,00 Știrile de Acasă - rel.
10,30 Acasă la bunica - rețete culinare - rel.
10,45 Căsuța poveștilor - rel.
11,00 Dragoste și putere - rel.
11,30 90-60-90 Fotomodele - rel.
12,15 Sânge din sângele meu - rel.
13,15 Guadalupe - s.
14,45 Antonella - s.
15,45 Copilul adus de mare - s.
16,30 Dragoste și putere - s.
17,00 Desene animate
17,10 Acasă la români - muzică populară
17,15 Acasă la bunica - rețete culinare
17,30 Maria Isabel - s.
18,30 Știrile de Acasă
19,05 Sânge din sângele meu - s.
20,00 90-60-90 Fotomodele - s.
21,00 Femeia vieții mele - s.
22,00 Hannah și surorile ei - dramă, SUA, 1986
0,00 Închiderea programului Acasă

ANTENA 1

7,00 Observator
7,55 Aerobic Show
8,00 Dimneața devreme
10,00 Știri
10,10 Tot înainte - Senzații tari în junglă - comedie, Marea Britanie, 1970
12,00 Creatorul de vise - s.
13,00 Știri
13,15 Pericol iminent - s.
14,00 Camila - s.
15,00 Scandalul - s.
16,00 Suflet rebel - s.
17,00 Studio electoral
18,00 Intrigi în Paradis - s.
19,00 Observator
19,45 Studio electoral
20,00 Legea lui Angel - acțiune, SUA, 1989
22,00 Observator
22,30 Marius Tucă Show
1,00 Navarro - s.
2,30 Scandalul - rel.
3,15 Suflet rebel - rel.
4,00 Intrigi în Paradis -s.

PRIMA TV

7,00 Milagros - rel.
8,00 Taifas
12,55 Clip Art
13,00 Milagros - s.
14,00 Uncovered - rel.
15,00 Viper - s. rel.
16,00 Justiție militară - s. rel.
16,55 Clip Art
17,00 Viper - s.
18,00 Focus
18,30 Impact
19,00 Cronica cârcotașului
19,10 Justiție militară - s.
20,00 Furia unei mame - dramă, SUA, 1991
21,50 Cronica cârcotașului
22,00 Style
23,00 Detectivi de elită - s.
23,55 Clip Art
0,00 Focus - rel.
0,30 Impact - rel.

TELE 7 ABC

7,00 Știri
7,10 Bună dimineața, România!
9,00 Documentar - rel.
10,00 Știri
10,30 Economic ABC
10,45 Gura lumii - rel.
11,00 Senzațional - rel.
12,00 Măștile puterii - rel.
13,00 Ora unu a venit - rel.
13,10 Măștile puterii - rel.
14,00 Primul pas - rel.
15,00 Știri
15,30 Post Meridian
17,00 Dați vina pe Corina
18,00 Documentar
20,00 Telejurnal
20,35 Economic ABC
20,50 Gura lumii
21,00 Senzațional cu Dan Diaconescu
22,00 Reporter Tele 7
22,30 Telemedicina
0,00 Știri

TV ARAD

7,00 Observator
7,55 Aerobic show
8,00 Știri TVA
8,30 Mileniul Trei
8,50 Anunțuri
9,00 Dimineața devreme
10,00 Știri
10,10 Tot înainte! - Senzații tari în junglă - f.
12,00 Creatorul de stele - s.
13,00 Știrile amiezii
13,15 Pericol iminent - s.
14,00 Camila - ep. 15
15,00 Scandalul - ep. 30
16,00 Suflet rebel - s.
17,00 Emisiune în limba germană
17,50 Anunțuri
17,30 Învățământ deschis la distanță
18,00 Studio electoral
18,30 Știri TVA
19,00 Observator
19,45 Studio electoral
20,00 Legea lui Angel - acțiune, SUA, 1990
În continuare program identic cu cel al Antenei 1

TV INTERSAT

9,00 Deschiderea programului
9,15 Revista presei
9,45 Muzică
9,50 Dulce ispită - s.
10,30 Desene animate
11,00 Știri - rel.
11,30 Mistere, farmece și miracole
12,00 Film
13,30 Emisiune în limba sârbă - rel.
14,00 Videoclipuri
14,10 Amintiri din anul 1981 - rel.
15,00 Studio electoral
16,00 Desene animate
16,30 Planeta video a copiilor
17,00 Emisiune în limba maghiară
18,00 Obiectiv economic
18,15 Comorile lumii
18,30 Haideți să ne jucăm!
18,45 Știri
19,30 Studio electoral
20,30 Farmacia de serviciu - s.
21,00 Forțele speciale de elită
22,00 Deșertul vorbește
22,30 Film
0,00 Știri - rel.
0,30 Erotica
1,30 Închiderea programului

HBO

10,00 Papagalul și comoara - comedie, SUA, 1998
11,30 Invadatorul - SF, SUA, 1996
13,15 Dorința unei mame - dramă, SUA, 1997
14,45 Beverly Hills Cop 3 - comedie, SUA, 1993
16,30 Prețul puterii - dramă, SUA, 1998
18,15 Uriașul meu - comedie, SUA, 1998
20,00 În căutarea lui Richard - dramă, SUA, 1996
22,00 Stargate - s.
22,45 Rechinii atacă - thriller, SUA, 1999
0,15 Cinci zile într-o vară - dragoste, SUA, 1982

ATOMIC TV

7,00 Selector
10,25 Reactor - rel.
10,30 Cinematomic - rel.
11,00 Atomix cu Oana - rel.
14,00 Interactiv
15,30 Proaspete și Fierbinți - hit-uri ale momentului
15,55 Reactor - știrile zilei
16,00 Rockada - rel.
17,00 Selector
19,00 Atomix cu Mircea
21,55 Reactor - știrile zilei
22,00 Atomic Café
22,30 Selector
23,00 Metropolis
0,00 Insomnia

RADIO ARAD & RADIO CONTACT (99,1 MHz)

5,00-8,00 Lupta cu somnul; 8,00-10,00 Bună dimineața, Arad!; 10,00-12,00 Tovarășii mei; 12,00-14,00 Pulsul zilei; 14,00-15,00 Radio Magazin; 15,00-17,00 Contact FM; 17,00-18,00 Lumea voastră; 18,00-19,00 Jocul muzelor; 19,00-19,30 Bună seara, Arad!; 19,30-20,00 Viața spirituală; 20,00-20,15 Fanta Fiesta; 20,15-22,00 Seară de seară; 22,00-24,00 Fair play; 24,00-01,00 La ceas de blues în delfinariu.

RADIO PRO FM (92,1 MHz)

1,00-2,00 FABRICAT ÎN ROMÂNIA cu Andrei Gheorghe; **2,00-3,00 TONOMATUL PRO FM** cu Cristi Dicianu; **0,00-5,00 MUZICĂ;** 5,00-5,30 Buletin de știri la fiecare sfert de oră; **5,30-8,00 PRO FM PÂNĂ LA UNU** cu Nono Semen și Laura Călăceanu; **7,00-10,00 PRO FM PÂNĂ LA UNU** cu Cătălin Lăpușcă; **10,00-13,00 PRO FM PÂNĂ LA UNU** cu Mihai Dobrovolschi; **13,00-14,00 13-14 cu ANDREI** cu Andrei Gheorghe; **14,00-17,00 PROTIM PRO FM** cu Cristian Pavel; **17,00-19,00 ARBEMA PREMIUM MUSIC** cu Cătălin Lăpușcă; **19,00-22,00 ASCULTĂ-ȚI MUZICA** cu Adi Moisescu; **22,00-23,00 PRO FM EXPLORER** cu Mihai Gurei; **23,00-1,00 RONDUL DE NOAPTE** cu Răzvan Exarhu.

RADIO TIMIȘOARA

6,00-8,00 Ceasurile dimineții; 8,00-9,00 Muzică populară cu dedicații; 9,00-9,30 Cânt din suflet; 9,30-9,35 Agenda electorală; 9,35-10,00 Cânt din suflet; 10,00-11,00 De zece ori România; 11,00-12,00 Gramofon; 12,00-13,00 Miez de zi la polul vest; 13,00-16,00 Emisiune în lb. germană, maghiară, sârbă; 16,00-18,00 Radio cocktail; 18,00-18,10 Actualitatea radio; 18,10-18,30 Bilet de voie; 18,30-18.35 Agenda electorală; 18,35-19,00 Bilet de voie; 19,00-19,15 Radiojurnal; 19,15-19,45 Alegeri 2000; 19,45-20,00 Sport; 20,05-20,15 Călătorie în lumea poveștilor; 20,15-21,00 Autohton pop rock; 21,00-22,00 Curierul de seară.

RADIO SEBIȘ

6,00 Matinal „21"
9,00 Alo, tu alegi!
10,00 Cafeaua de zece
12,00 Magazin „21"
14,00 Astăzi te sărbătorim - muzică populară și dedicații
15,00 Secvența „21"
18,00 La mulți ani! - dedicații muzicale
19,00 V.I.P.
20,00 Expresul de seară
22,00 Club „21"
0,00 92,1 Insomnii

DAU TOTUL PENTRU INEU

FLORICA GĂNESCU

Primarul de care are mare nevoie orașul INEU

DE CE CANDIDEZ?

Din 1996 sunt consilieră în orașul Ineu, am candidat atunci ca independentă și am obținut cel mai mare număr de voturi dintre toți independenții din județul Arad. Am candidat atunci sub motto-ul **„să reînviem speranța"** și grăbită cum sunt, am trecut la „fapte" pentru că se știe, așa spune un proverb, că „cine trăiește din speranțe zboară fără aripi". Am fost inițiatoarea a trei proiecte la nivel de oraș și a unui proiect susținut în străinătate pentru finanțare și mulți ineuani știu că m-am implicat în calitate de consilieră în rezolvarea problemelor orașului, așa încât astăzi nu îmi este rușine să-i privesc în ochi. Ideea de a candida pentru funcția de primar a venit și din rândul cetățenilor care mă opreau pe stradă sau îmi spuneau când ne întâlneam în policlinica unde lucrez că ar fi bine să candidez. Dar vă pot spune cu certitudine momentul în care m-am hotărât, ba chiar am jurat că voi candida ca primar: acest moment este legat de cel de-al treilea proiect al meu privind mutarea dispensarului uman într-o clădire a primăriei. Am obținut hotărâre de consilier, hotărâre judecătorească, pentru acel spațiu și executivul nu a oferit nimic. Acesta a fost momentul în care am jurat că vreau să fiu primar.

UN PRIMAR FEMEIE?

DA, PENTRU CĂ,

- trebuie să depășim odată mentalitățile și discriminările;
- oamenii trebuie judecați după fapte și nu după genul lor;
- într-o Primărie (și oriunde în altă parte) competiția și competența sunt la nivelul minții și nu al mușchilor;
- am muncit toată viața și nu mi-e frică de muncă și greutăți.

ȘTIU CĂ VREAU ȘI CĂ POT

CINE O SĂ VĂ VOTEZE?

Mă vor vota: tinerii, părinții copiilor de care m-am ocupat, femeile, pensionarii, rromii și toți cei care mă cunosc cu adevărat:

- *am știut să mă apropii de copii și de tineri și voi rămâne alături de ei;*
- *femeile știu că le voi reprezenta interesele cum nu o va face nimeni altul (sau alta);*
- *voi realiza un centru de zi pentru vârstnici prin fonduri PHARE (UE) și cu sprijinul logistic din partea administrației locale;*
- *voi promova un proiect cu ajutor francez privind medicamentele pentru pensionari;*
- *construirea unei clădiri în care să fie găzduiți, hrăniți și educați copiii care provin din familiile sărace;*
- *crearea locurilor de muncă pentru rromi;*
- *sprijinirea întreprinzătorilor particulari prin mijloacele pe care le are Primăria*
- *civilizarea și modernizarea orașului Ineu*
- *gaze naturale*
- *apă-canal*
- *gunoi*

Repet, DAU TOTUL PENTRU INEU !

ADRIAN LUPȘA

- viitorul primar al comunei Zăbrani

Comuna Zăbrani are nevoie de un primar nou. De ce?

● În zece ani nu s-a făcut aproape nimic pentru locuitorii comunei.

● Primăria are nevoie de consilieri tineri, întreprinzători, harnici, dinamici.

Partidul Democrat are astfel de consilieri.

ADRIAN LUPȘA vă propune pentru următorii patru ani:

- acordarea unor facilități investitorilor și întreprinzătorilor locali în vederea prosperării cetățeanului și crearea unor noi locuri de muncă;
- introducerea gazului metan în comuna Zăbrani;
- extinderea rețelei de apă în localitatea Zăbrani (ultimele două străzi), în Chesinț și Neudorf;
- amenajarea unei gropi de gunoi în fiecare localitate;
- rezolvarea problemei celor 55 ha de la IAS Fântânele;
- reluarea activităților cultural-sportive;
- reluarea legăturilor cu foștii cetățeni români de etnie germană care au locuit în Zăbrani;
- aplicarea Legii 18 în Chesinț.

Un primar nou și întreprinzător!

DE ASTA ARE NEVOIE COMUNA NOASTRĂ!

IUSTIN CIONCA

- un primar tânăr, mai aproape de oameni

DE CE VREAU SĂ FIU PRIMAR ÎN PECICA?

Pentru că,

sunt tânăr și vreau ca tineretul din Pecica să rămână acasă. Cum voi proceda?

● voi crea condiții civilizate:

- prin introducerea gazului metan;
- prin mărirea capacității uzinei de apă;
- extinderea și modernizarea rețelei de apă și a canalizării;
- voi urmări crearea de noi locuri de muncă pentru tineri (dar nu numai) prin atragerea de investitori;
- prin acordarea de terenuri pentru construirea de locuințe;
- amenajarea unui teren de sport pentru practicarea jocurilor sportive și înființarea unui club pentru tineret;

■ **racordarea comunei la programele de finanțare externă pentru dezvoltarea infrastructurii și a agriculturii;**

■ înființarea unei societăți pentru curățenia localității și amenajarea spațiilor verzi;

■ **modernizarea pieței și crearea altor piețe agroalimentare;**

■ iluminarea străzilor, denumirea acestora și semnalizarea rutieră;

■ **înființarea unui serviciu de pază în localitate și pentru culturile agricole**

Cu echipa de consilieri pe care o propun alegătorilor, comuna Pecica va deveni o localitate civilizată și mai prosperă!

Pentru toate aceste proiecte care pot deveni realitate numai cu ajutorul dumneavoastră,

Votați IUSTIN CIONCA!

PD

Ar putea fi cel mai bun primar al Aradului,

ÎI LIPSEȘTE UN SINGUR LUCRU:

EMANOIL VOICU în pas hotărât spre

Primăria Aradului!...

PD

SORIN NEAMȚU

primarul de care arădenii au nevoie

● *Numele și prenumele: Neamțu Sorin Gheorghe*

● *Data și locul nașterii: 08.06.1949 Arad*

● *Domiciliul: Arad, str. Petru Rareș, bl. R2, ap.3*

● *Studii: Institutul Politehnic „Traian Vuia" Timișoara: Facultatea de Chimie Industrială*

Specialitatea: tehnologia substanțelor organice

Anul absolvirii: 1973

● *Profesia de bază: inginer*

● **Specializări** - perfecționări (cursuri absolvite)

- 1977-1988 mai multe cursuri la Centrul de perfecționare al cadrelor din industria alimentară
- 1990 „Pregătire profesională pe probleme de comerț exterior" organizat de Centrul de perfecționare din Ministerul Comerțului Exterior
- 1992 „Perfecționare în management" organizat de Institutul Român de Management
- 1999 „Arta și știința conducerii în administrația publică locală" organizat de Fundația „Parteneri pentru Dezvoltare Locală"
- 2000 „Finanțarea externă a proiectelor BIRD și PHARE" organizat de Centrul Național de Formare Continuă pentru Administrație Publică Locală

● **Limbi străine cunoscute și nivelul cunoașterii:**

- limba franceză: bine
- limba engleză, rusă și italiană: nivel mediu

● **Funcții și responsabilități îndeplinite**

- 1973-1976 - inginer stagiar în cadrul „OLTCHIM" Rm. Vâlcea
- 1976-1998 - angajat la întreprinderea „Indagrara" unde am ocupat funcții de la șef secție (1977) până la cea de director general (1997)
- 1998 și până în prezent: viceprimar al municipiului Arad

PUR

● **Activitatea politică**

- 1978-1989 - membru P.C.R., nu am ocupat funcții
- nu am fost membru și nu am colaborat în nici un fel cu Securitatea
- 1990-1999 - membru al P.S.D.R.
- 2000 - membru al Partidului Umanist din România. Președinte al organizației municipale Arad

● **Alte preocupări**

- lectură, tenis, fotbal.

TEODOR MARA

candidatul PARTIDULUI NAȚIONAL ROMÂN pentru funcția de primar al municipiului ARAD

PNR

ÎMPREUNĂ PENTRU BINELE ARADULUI

PARTIDUL VIITORULUI, OAMENII VIITORULUI!

Candidații UFD pentru Consiliul Local Municipal

1. Antoci Dan
2. Ignat Radu
3. Oprean Alin Liviu
4. Zaha Radu
5. Bodrogean Mircea
6. Pascal Pavel
7. Szöcs Zoltan Francisc
8. Chintoan Valentin Nicolae
9. Roman Gelu
10. Armășoiu Radu
11. Marcu Lucian
12. Bătrânuț Florin
13. David Voicu Anton
14. Mărghitaș Marius
15. Popa Romeo
16. Armășoiu Lidia
17. Kozma Alexandru Nicolae
18. Șoaiță Ioan
19. Szöcs Rodica
20. Costea Mihai
21. Roman Nicoleta Crinela
22. Reithofer Marcel
23. Zaha Gabriela
24. Iovuța Dan Claudiu
25. Hebriștean Anamaria

ORDINE și BANI pentru ARAD!

PETRU GHERMAN

Cel mai bun primar al Lipovei

Nu credeți? Citiți și judecați!

Ce a făcut primarul PETRU GHERMAN?

- str. George Coșbuc a fost modernizată (canalizare, rețea de apă, asfaltată) - 700 m;
- construcția podului peste râul Mureș;
- modernizarea str. Iancu Jianu (asfaltare) - 1,2 km;
- modernizarea unei porțiuni (200 m) din Calea Timișorii;
- mărirea rețelei de apă potabilă prin darea în folosință a unui număr de încă două puțuri de apă;
- prelungirea traseului de autobuze locale cu 3 km în cartierul Șoimoș;
- reparații capitale la Biblioteca Orășenească, Remiza de pompieri, Spitalul Matern, școli și grădinițe, Casa de Cultură;
- îmbogățirea zestrei culturale a orașului prin ridicarea în centrul civic a două statui: N. Bălcescu și Sever Bocu;
- obținerea avizelor pentru introducerea gazului metan;
- obținerea de fonduri PHARE pentru dezvoltarea stațiunii balneo-climaterice;
- construirea unei fabrici de confecții textile cu o capacitate de producție de 240 locuri (Naturana).

Să continuăm ce-am început împreună!

Ce va face viitorul primar PETRU GHERMAN

- introducerea gazului metan;
- modernizarea centrului civic;
- continuarea lucrărilor la modernizarea Căii Timișorii;
- amenajarea unei rampe de gunoi ecologice în partea de sud a orașului, cu fonduri de la UE;
- modernizarea stației de epurare;
- extinderea rețelei de apă potabilă în cartierele Șoimoș și Radna;
- finalizarea Legii Lupu; excedentul de teren va fi împărțit celor fără pământ;
- înființarea unei filiale a Universității „Banatul" din Timișoara;
- repararea clădirii Liceului „Athanasie Marinescu" și darea în folosință a unei școli primare în zona blocurilor (Aurel Vlaicu).

PD

Lipova trebuie să iasă din conul de umbră.
O va face numai cu PETRU GHERMAN

PDSR PROPUNE DOI CONSILIERI JUDEȚENI DE PE VALEA MUREȘULUI

PDSR

GHEORGHE VASIESCU
Consilier județean

Gheorghe Vasiescu s-a născut în orașul Lipova în anul 1943. După absolvirea Facultății de Matematică din Timișoara, lucrează la Liceul Săvârșin, apoi la cele două licee din Lipova. Este căsătorit cu Mariana Vasiescu și au împreună doi copii: Nicoleta și Pompiliu, ambii studenți.

A fost educat în spiritul muncii, dreptății și onoarei, cu credință în Dumnezeu.

REALIZĂRI PROFESIONALE ȘI POLITICE

❖ După o prestigioasă carieră didactică, a fost ales director la Liceul Industrial din Lipova;

❖ A transformat liceul în Grup Școlar Industrial, reușind să-l doteze - grație relațiilor pe care le are în diferite țări europene - cu toate cele necesare;

❖ A fost ales de către concitadini în funcția de consilier orășenesc atât în 1992, cât și în 1996;

❖ S-a implicat în sprijinirea categoriilor defavorizate - și nu numai - prin atragerea a numeroase fonduri din străinătate, îndeosebi pe filieră creștină;

❖ În 1996 a fost propus pentru demnitatea de senator;

ÎMPREUNĂ CU LOCUITORII JUDEȚULUI ÎȘI PROPUNE

❖ Să atragă investitori în Lipova și pe Valea Mureșului;

❖ Noi locuri de muncă prin relansarea IMM-urilor;

❖ Stimularea agricultorilor și a crescătorilor de animale;

❖ Întreținerea digurilor și regularizarea văilor care se varsă în Mureș, pentru preîntâmpinarea inundațiilor;

❖ O protecție socială reală;

❖ Dezvoltarea instituțiilor școlare și de cultură;

❖ Extinderea rețelei de apă și de gaz metan;

❖ Modernizarea drumurilor județene și comunale;

❖ Realizarea condițiilor pentru ca orașul Lipova să devină municipiu, iar comuna Săvârșin să devină oraș;

VA REUȘI, deoarece s-a dovedit un manager priceput și va avea sprijinul viitorului partid de guvernământ!

VICTOR JUCU
Consilier județean

Victor Jucu s-a născut în anul 1952 în localitatea Zăbalț, județul Arad. După terminarea studiilor a fost repartizat la ACR Arad, instituție pe care o conduce de zece ani. Este căsătorit cu Barbara Jucu și au împreună doi copii: Victor și Cristian. Din 1996 este consilier județean - Comisia de Buget-Finanțe - cunoscând îndeaproape problemele județului.

Datorită profesionalismului domniei sale, ACR Arad este una dintre cele mai performante filiale de profil din țară, în prezent doar Aradul și Timișul fiind în situația de a elibera „Carnete de turist", document în baza căruia automobiliștii arădeni pot obține vize Schengen fără scrisoare de chemare.

Consideră că județul nostru și, îndeosebi Valea Mureșului, are nevoie de consilieri județeni competenți.

ÎMPREUNĂ CU LOCUITORII DIN JUDEȚ, DIRECTORUL ACR VICTOR JUCU ÎȘI PROPUNE:

- Educația rutieră să devină materie obligatorie în școli;
- Valea Mureșului să fie declarată zonă defavorizată a județului, pentru atragerea investitorilor străini;
- Lipova să devină municipiu, iar comuna Săvârșin să fie ridicată la rangul de oraș;
- Reclasificarea drumurilor, astfel încât Dobra-Căprioara-Căpâlnaș-Bata-Ususău-Lipova-Zăbrani-Timișoara-Jimbolia să devină drum de interes național;
- Modernizarea drumului Săvârșin-Căpâlnaș-Făget;
- Modernizarea drumului Căpruța-Groși-Gurahonț;
- Modernizarea drumului Julița-Vața;
- Începerea lucrărilor la tronsonul VI de Autostradă Nădlac-Arad-Deva;
- Asigurarea asistenței medicale în toate localitățile județului;
- Repararea podului peste Mureș de la Săvârșin;
- Introducerea telefoanelor în localități;
- Un program de amenajări funciare pentru evitarea inundațiilor;
- Sistematizarea circulației;
- Introducerea gazului metan pe Valea Mureșului;
- Stimularea producătorilor agricoli prin credite avantajoase și prin asigurarea pieței de desfacere

DE CE VA REUȘI?

Deoarece este un om competent, care a demonstrat că poate face față problemelor și, nu în ultimul rând, deoarece VA BENEFICIA DE SPRIJINUL VIITORULUI PARTID DE GUVERNĂMÂNT!

TIBERIU DEKANY
- o soluție pentru dumneavoastră

PPDR

A. Am o activitate politică remarcabilă

- candidez pentru funcția de consilier local pe listele Partidului Popular din România;
- am 26 de ani, sunt necăsătorit;
- am fost consilier parlamentar al regretatului Ion Rațiu, expert parlamentar pe probleme economice și șef de cabinet al senatorului Marin Nicolai;
- sunt prim-vicepreședinte al filialei arădene a Uniunii Mondiale a Românilor Liberi;
- sunt președinte executiv al Asociației „Amicii Regelui Mihai", la nivel național;
- iubesc florile, sunt președinte al Asociației „Amicii Rozelor" din România, filiala Arad.

C. Îmbin experiența cu tinerețea

- am experiență politică și administrativă;

- am absolvit Școala națională de studii politice și administrative de la București, specialitatea management politic;

- am făcut studii de comunicare politică la Centrul Român de Comunicare;

- am absolvit cursuri de Marketing Internațional la Padova, cu profesorul Franco Bossello;

- am absolvit un curs de pregătire a staff-urilor politice, la Parlamentul României;

- am participat la Cursurile Școlii de vară de la Câmpulung Muscel;

- în prezent, lucrez la o carte de management politic, coordonat de profesorul universitar Sever Tătaru.

B. Sunt foarte bine pregătit

- am absolvit Facultatea de marketing - management - informatică a Universității de Vest Vasile Goldiș, licențiat la Universitatea Babeș-Bolyai din Cluj;
- sunt student în anul III la Facultatea de Drept a Universității de Vest Vasile Goldiș;
- student în anul II la Universitatea de Vest din Timișoara, Facultatea de Științe Economice - relații economice internaționale, cursuri fără frecvență;
- student la Federația Europeană de studii superioare;
- student la Universitatea Aurel Vlaicu din Arad, studii post-universitare, specialitatea informatică-economie.

D. Monarhia nu și-a spus ultimul cuvânt

- am ales Partidul Popular din România datorită principiilor pe care acesta le promovează;

- principiul meu de bază este încrederea în monarhia constituțională, ca o instituție ce poate reda adevărata față a României;

- la fel a considerat și Corneliu Coposu, care a afirmat că „e de datoria noastră să-l readucem pe tronul României pe regele Mihai";

- activitatea mea nu s-a limitat doar la a studia, eu fiind realizatorul proiectului de inițiere a unui centru studențesc, care să cuprindă bibliotecă, club, discotecă, centru de informatică, pentru ca Aradul să devină cu adevărat un centru universitar. Acest proiect a fost blocat, însă, în Consiliul local.

ALIANȚA pentru ROMÂNIA

ApR

Candidații se prezintă

GHEORGHE CHIPER
pentru Consiliul Județean

- 60 de ani, căsătorit, doi copii, două nepoate
- Prim-vicepreședinte al ApR Arad
- Inginer agronom, 38 de ani a lucrat în agricultură, numai în județul Arad
- Consilier județean din 1992. În mandatul 1992-1996 a fost vicepreședinte al C. J. răspunzând de problemele bugetului care a fost bine gospodărit și împărțit pe criterii profesionale, nu politice.
- Din 1 august 1999 este vicepreședinte la Casa Asigurărilor de Sănătate

REALIZĂRI

- a fost inițiatorul programului de asfaltare a drumurilor care leagă comunele județului de municipiul Arad;
- a propus proiectul privind alimentarea cu apă a localităților fără surse proprii (Pescari, Dieci, Vârfurile, Cuied, Hodiș);
- a realizat proiectul de regularizare a văilor pe mai multe râuri din județ.

Ce spune Chiper despre Chiper?

„Cunosc foarte bine județul, problemele lui și am demonstrat prin activitatea mea de până acum că Știu, Pot și Vreau.

Av. RODICA BORZA
pentru Consiliul Municipal

„Sunt avocat în baroul Arad, din anul 1982, am 40 de ani, sunt căsătorită și am o fetiță. Sunt membru fondator al ApR și președintele Organizației Municipale.”

CA VIITOR CONSILIER MUNICIPAL ÎMI PROPUN:

- să slujesc interesele legitime sociale și economice ale concetățenilor mei și să-i protejez împotriva abuzurilor administrației locale, centrale sau elementelor antisociale;
- să militez pentru eliminarea birocrației, izvor al corupției și protector al incompetenței, prin asigurarea unui sistem de comunicare permanent și accesibil tuturor cetățenilor pentru transmiterea cererilor, propunerilor și soluțiilor;
- **asumarea responsabilităților decizionale în cadrul unic al ședințelor CLM pentru evitarea conflictelor de competență între CLM, Primărie, Finanțe, Prefectură, C. J., Guvern.**
- voi lupta pentru alocarea resurselor locale numai pentru nevoile cu caracter general ale comunității și formarea unui cadru normativ economic, stimulativ și protectiv pentru agenții economici arădeni!

VOTAȚI PENTRU MAI MULTĂ ADMINISTRAȚIE ȘI MAI PUȚINĂ POLITICĂ!

La Arad, ALEGERILE LOCALE DEBUTEAZĂ CU STÂNGUL

▼ Printr-o Ordonanță interpretabilă și printr-o neglijență păguboasă, PDSR, PNL, PD și UDMR nu vor avea reprezentanți în Biroul Electoral Municipal și la secțiile de votare, pentru a putea urmări buna desfășurare a alegerilor.

▼ Liderii celor patru partide rămase „în stradă” se tem de furturi electorale grosolane.

Ieri, la ora 12,00, la sediul Biroului Electoral Municipal s-a desfășurat procedura de completare a Biroului Electoral de Circumscripție, în prezența reprezentanților formațiunilor politice arădene.

Dl. procuror **Dan Ilarie Adinel**, președintele B.E.M. Arad, a dat citire prevederilor legale în vigoare, prezentând situația partidelor care-și pot desemna candidați pentru Biroul Electoral de Circumscripție. Astfel, doar șapte partide s-au încadrat în prevederile legale: ApR, PSDR, CDR, PS, PUR, P. Pensionarilor și PRM.

PDSR, PNL, PD și UDMR, patru partide parlamentare, au rămas pe dinafară. De ce? Deoarece în România încă mai funcționează...

LEGEA LUI CARAGEA

Pentru informarea corectă a cititorilor noștri, pornim se la **„Legea domnitorului Caragea”**, care spune că cel care aduce numărul cel mai mare de martori, câștigă procesul...

La fel se petrec lucrurile și cu actuala Lege electorală (L. 70/1991, alin. 12 și 13) care prevede că partidele vor putea desemna candidați la secțiile de votare **„în ordinea descrescătoare a numărului de candidați pentru Consiliul Local și a existenței candidatului de primar.”**

Așa stând lucrurile, deși PDSR, PNL, PD și UDMR au depus liste complete de candidați (25 de consilieri municipali), n-au trecut pe liste mai mulți candidați (cifra maximă fiind de 31). Altfel spus, au rămas fără delegați...

EFECTELE NEGLIJENȚEI

Deoarece prestația procurorului Dan Ilarie Adinel a fost strict pe litera legii - inclusiv prin eliminarea reprezentantei Partidul Reconcilierii, ca fiind fiica unui candidat - reprezentanții celor patru partide parlamentare rămase fără delegați s-au resemnat cu această situație și au purces la negocieri cu formațiunile politice care s-au încadrat în normele legale: PDSR-ul cu Pensionarii, PUR-ul sau cu PRM-ul, PNL-ul cu PS-ul (pe care-l suna insistent și PD-ul) etc. N-ar fi exclus ca partidele care astăzi au avut noroc să negocieze cu cei patru „mari” cât se poate de obiectiv. Adică, pe bani, pe funcții sau pe facilități ulterioare...

DORU SINACI

Prezent la Arad

MINISTRUL JUSTIȚIEI VALERIU STOICA L-A RE)LANSAT PE PAUL VALENTIN NEAMȚ

Ieri, Valeriu Stoica, ministru al Justiției și prim-vicepreședinte al PNL, a efectuat o vizită în municipiul Arad și în orașul Lipova. Împreună cu Paul Valentin Neamț, candidat de primar al Aradului, candidații de consilieri și întregul staff al PNL, în frunte cu deputatul Titus Gheorghiof, d-l ministru s-a deplasat în mai multe centre de interes din Arad. Deschiderea oficială a Centrului de zi pentru vârstnici din Micalaca, Str. Crinului, i-a oferit lui Valeriu Stoica prilejul de a-l felicita pe primarul Valentin Paul Neamț pentru contribuția la edificarea acestuia. Ministrul și primarul au trăit clipe emoționante alături de vârstnicii din Micalaca, adunați în număr mare. ● Al doilea „reper” a fost (re)lansarea lui Paul Valentin Neamț pentru funcția de primar al Aradului, la sala „Studio” a Teatrului de Stat Arad, care a fost arhiplină. Organizarea, căzută în sarcina tineretului și a secretarului Cornel Haristiade a fost ireproșabilă. A surprins plăcut lipsa aplauzelor la comandă și prezența mai multor simpatizanți nemembri de partid ai actualului primar. ● În cursul serii, ministrul și suita domniei-sale au plecat spre Lipova, în vederea unei întâlniri cu candidații liberali la alegerile locale.

S. TODOCA
Foto: AL. MARIANUȚ

SĂLAȘUL - O A DOUA CASĂ

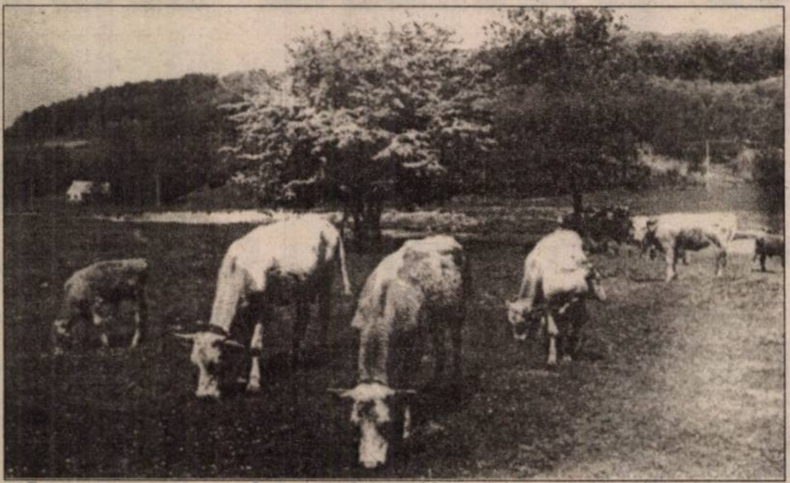

E destul de greu, dar ne descurcăm

În puține localități ale județului se întâlnesc sălașe. Un sălaș înseamnă un loc în afara localității, în plin câmp sau la poalele dealului, unde proprietarul are o gospodărie în care crește animalele, depozitează cereale și furaje, se ocupă de pământ. Localitatea Nadăș este vestită pentru sălașele din zonă. În Nadăș, populația se numără la peste 1000 de locuitori, grupați în 800 de familii. O parte dintre familii au sălașe, la o distanță de 10-15 km de inima satului, moștenite din tată-n fiu. În total, satul numără 124 de sălașe, dintre care 70 sunt locuibile. Pentru localnici, sălașul e o a doua casă. Mai nou, mulți orășeni, goniți de prețurile și costurile exagerate ale civilizației s-au mutat la sălașele din Nadăș. Numai în această primăvară, circa 20 de persoane au renunțat la lux în favoarea atmosferei sălbatice, specifice sălașului. O rocadă oraș-sat nici nu zdruncină buzunarele, pentru că un sălaș nu se vinde cu mai mult de 30 de milioane. Sălașele nu sunt palate. În afară de curentul electric, și acela introdus după Revoluție, de alte condiții nu mai beneficiezi. Beneficiezi, în schimb, de avantaje de altă natură: pământul, pădurea, fâneața, pășunea, animalele. Care sunt un mijloc sigur de existență. Băștinașii spun că nu și de câștig. Soții Horga Gheorghe și Mărioara au 38, respectiv 37 de ani. Locuiesc în sat, dar au și sălaș cu 15 hectare de pământ și fâneață, unde cresc 50 de porci, 3 vaci și oi. Au toate utilajele agricole cu care să muncească pământul. Dar nu răzbesc de unii singuri pentru că au și serviciu. Ca să facă față lucrărilor, tocmesc muncitori cu ziua. **„E destul de greu, dar ne descurcăm"**. Și asta pentru că **„noi mai mult muncim decât avem timp liber."**

La oraș n-am rezista mai mult de o săptămână

Ca munca să fie eficientă, lucrează din zori și până seara. Ritmul acestei munci susținute nu este o povară, pentru că **„așa am crescut, cu munca. De când suntem tot muncim."**

Rezistența o primesc de la natură, de la pădurile ce mărginesc satul și sălașele. **„La oraș n-am rezista mai mult de o săptămână."** Concediile stau la naftalină din 1993. Singurele recreeri sunt evadările la sfârșit de săptămână la ștrand, la Curtici, sau la Felix. Și asta pentru ca „bateriile" să mai reziste încă o perioadă la acel ritm cadențat de zi lumină.

Mai sus de sălașul soților Horga, tot pe Valea Cigherului, se află gospodăria soților Biriș: 10 hectare de fânețe și teren arabil, unde seamănă porumb, ovăz, orz, floarea-soarelui. Cresc 160 de oi, 50 de capre, 100 de porci, trei vaci, o iapă și doi mânji.

Durerea cea mare e că nici animalele, nici cerealele nu sunt bine plătite. Lâna stă în grajd și își așteaptă cumpărătorii. De pe lână și lapte **„nu reușim să-l plătim nici pe cioban, cu 1,5 milioane de lei lunar."**

Țăranii sunt convinși că produsele lor nu au un preț real. Muncesc pentru că **„așa suntem obișnuiți. Asta am moștenit și e musai să stăm aici cum am crescut, cum ne aflăm."**

Agricultura - un fel de loterie

Politica prețurilor la produsele agricole e făcută în așa fel încât **„să ne îndoaie pe noi, crescătorii de animale."** Adică toamna ieftine, primăvara scumpe. Una din soluțiile repunerii pe linie dreaptă a micilor fermieri ar fi o asociere a abatoarelor cu crescătorii de animale.

Strategia agricultorului e clară: el știe că trebuie să semene și așteaptă vremuri mai bune. În toamnă au investit 15 milioane în semănatul grâului. **„Dacă îmi cumpăram grâu de 15 milioane, îmi ajungea pentru cinci ani."** Mai mult decât zootehnia, agricultura e un fel de loterie. Semeni, dar nu știi cât recoltezi. Tradiția, principiile clare, o structură aparte a gândirii îl determină pe țăran s-o ia, an de an, de la capăt. Să-și mai acorde o a „n"-a șansă.

„Mai veniți pe la noi!"

La sălașe, proprietarii au puțini vecini. O gospodărie ici, una dincolo. Pământ, deal, pădure, un fir de apă, aer curat și tare. Un întreg ale cărui granițe nu se văd, dar se măsoară prin muncă. La sălașele din Nadăș, omul nu are timp să fie preocupat de meschinăriile zilei de mâine. Țintele lui sunt precise și pașnice. La Nadăș, viața însăși e altfel. Aici se transmite din generație în generație dragostea de pământ, de animale și, nu în ultimul rând, de semeni. Atunci când ne-a văzut plecând, Andrei Biriș, de trei ani, nepotul soților Biriș, ne-a spus, din proprie inițiativă,ca un om mare: **„să mai veniți pe la noi!"**

TEODORA MATICA
Foto: AL. MARIANUȚ

Record absolut

68 DE ANI DE DIRIJORAT

Ioan Ienciu, din Căpâlnaș, trăiește cel de-al 92-lea an din viață. Care nici măcar nu este o povară. **„Bine îmi duc anii. N-am fost bolnav să merg la spital și la doctor niciodată."** Singurul semn al bătrâneții care a început să-l „curteze" de un an pe Ioan Ienciu este scăderea auzului. Tocmai din această cauză, Praznicul Paștelui a fost prima sărbătoare creștinească la care n-a mai putut să dirijeze Corul Bisericii Ortodoxe din localitate. Până nu demult, din anul 1932, Ioan Ienciu s-a aflat duminică de duminică și sărbătoare de sărbătoare la pupitrul corului și a dat tonul pentru fiecare răspuns liturgic. Nici mai mult, nici mai puțin decât 68 de ani Ioan Ienciu a ținut în mână bagheta de dirijor al acestui cor. Un record absolut, dacă ne gândim că, pe lângă liturghii, au mai existat ore întregi de repetiții și, de ce nu, de deslușire a partiturilor.

De 13 ani a rămas văduv. Locuiește cu copiii pe care-i ajută la munci mai ușoare: **„despoi fasole, cucuruz, ce pot și eu."**

Pentru Ioan Ienciu, fiecare zi este o zi senină. Nu-l doare și nu-l supără nimeni și nimic. El crede că **„am fost bun și de-aia îmi dă Dumnezeu zile."** Și nu-și dorește decât **„sănătate și bătrânețe ușoară"**.

T. M.

LA „MIELU NEGRU", PÂINE ALBĂ

„Mielu Negru" SRL este singura brutărie din comuna Tauț. Zilnic, aici, cinci angajați lucrează într-un singur schimb, noaptea. Făina este prelucrată doar în pâine a câte două kilograme. Fiecare noapte de muncă înseamnă patru cuptoare, adică în total 600 de pâini.

Gheorghe Pleș, patronul brutăriei, ne-a spus că la **„Mielu Negru"** se coace doar pâine albă. Patronul achiziționează grâu de la localnici și îl macină la moara din Sântana. Persoanele care fac troc - aduc grâu și vor pâine - primesc pentru 100 kg grâu, 23 de pâini, fără să mai plătească coptul. Cei care nu dau grâu plătesc pentru o pâine 9.000 de lei.

Locuitorii satelor aparținătoare - Nadăș, Minișel și Minișu de Sus - pun pe masă pâinea cea de toate zilele tot de la brutăria lui Pleș.

T. M.

La Birchiș

S-A OPRIT ROATA OLARULUI

În localitatea Birchiș, una din îndeletnicirile oamenilor a fost olăritul. La ora actuală, în Birchiș nu mai există nici un olar. Au rămas ca o mărturie a vechii ocupații vase de lut, adunate într-un muzeu aflat în cadrul școlii din Birchiș. Cândva, în zonă, roțile olarilor se învârteau și sub mâinile meșterilor lutul prindea diverse forme. Pașii repezi ai tehnicii au curmat de mai bine de două decenii această meserie, veche de când lumea.

T. M.
Foto: ȘT. MATYAȘ

VIRIȘMORT - UN SAT CU UN NUME POTRIVIT

Câteva case la șosea și nu mai mult de trei ulițe laterale. 35 de gospodării, dintre care zece nelocuite și 85 de localnici.

Așa ar putea fi schițat satul Virișmort, aparținător comunei Birchiș. În general la sat și în special la Virișmort, nu prea vin persoane cu intenții să devină localnici. **„Nu-i pământ, nu-i nici o fabricuță, nu-i nici o șansă"** - concluziona Ștefan Căpălnășan, unul dintre săteni. Singura perspectivă e munca la pădure. Probabil că aceste orizonturi închise îi pun în gardă și pe cei care sunt în căutarea unui loc unde să se stabilească. În urmă cu trei ani, o familie de bistrițeni a cumpărat o casă la Virișmort. De-atunci comerțul imobiliar e în derivă. Cauza: prețuri mari: 30 milioane pentru o casă, la o putere de cumpărare mică. De 15 ani, la Virișmort nu s-a ținut o nuntă. De fapt, cam tot de atunci satul nu are Biserică. Localnicii frecventează Biserica ortodoxă din satul vecin, Ostrov. Cel mai tânăr om din sat nu are încă un an și se numește Adriana Pop. Iar cel mai bătrân este preotul Aurel Hurduban, care are 91 de ani. De la preot am aflat că satul vechi a fost așezat în țarină, pe locul numit Bucoviștea. Din cauza Mureșului care inunda în repetate rânduri, prin 1860 a fost mutat pe locul unde se află și acum. De ce Virișmort? De unde această denumire? Din bătrâni se spune - și se transmite din generație în generație, că cel mai înstărit om din sat, Viriș, avea un câine de care era foarte atașat. Câinele s-a prăpădit și parcă a luat cu el și o parte din ființa stăpânului. Cum la acea vreme numele satului coincidea cu numele celui mai bine văzut om din sat, oamenii au asociat numele omului cu fenomenul care l-a afectat în mod vizibil: moartea animalului.

Foto: ȘTEFAN MATYAȘ

Preotul Hurduban știe aproape întreaga istorie a împrejurimilor. Aici a trăit și a slujit, la început pentru credincioșii din Virișmort și apoi, 30 de ani pentru cei din Ostrov. Până la 80 de ani a fost sănătos. De atunci este cardiac, dar nu se lasă. **„Am aceeași dorință de muncă precum înainte."** Până nu de mult, citea ziare și era la zi cu informațiile. Din cauza banilor, care sunt puțini, a renunțat și se rezumă doar la lectura cărților teologice și a Sfintei Scripturi. Trăiește singur, de 20 de ani, de când i-a murit soția. Aproape zilnic însă credincioșii îi deschid poarta și cer să le facă diferite slujbe. **„Mai mult sunt neînțelegeri în familie."** Dar ele pot fi depășite iar preotul dă tuturor un îndemn pe care suntem chemați să-l aplicăm de 2000 de ani: **„Să vă iubiți unii pe alții."**

TEODORA MATICA

De Ziua Europei

ÎN PARCUL EUROPA S-A DEZVELIT O STATUIE DEDICATĂ MILENIULUI III

Ziua Europei a fost marcată ieri de o serie de acțiuni organizate de Primăria Municipiului Arad.

În sala festivă a Palatului Administrativ s-a desfășurat o ședință omagială. Alături de reprezentanții Primăriei Arad și ai Prefecturii Arad au fost prezente la această ședință delegații conduse de primari ori viceprimari din: Terencin (Slovacia); Tatabánya, Dombovár, Hódmezővásárhely și Gyula (Ungaria) și Würzburg (Germania). În încheierea ședinței trupa „Teatrul veșnic tânăr", condusă de d-na Emilia Jurcă a susținut un scurt dar plăcut program artistic.

Evenimentul principal prin care s-a marcat Ziua Europei a fost însă dezvelirea statuii dedicată mileniului III care este amplasată în Parcul Europa. **Valentin Paul Neamț** a dezvelit respectiva statuie în prezența delegațiilor străine și a unei mari părți din membrii CLM Arad.

DANA LASC

Datorită nemajorării salariilor personalului nedidactic

SE PREFIGUREAZĂ UN NOU SCANDAL ÎN ÎNVĂȚĂMÂNT

Ieri, 9 mai, cele două sindicate din învățământul arădean, SDI și SLI, au organizat o conferință de presă având ca obiect **salarizarea personalului nedidactic**. În urma mișcărilor revendicative de la începutul acestui an, s-au emis Ordonanța de Urgență 8, privind majorarea salariilor personalului didactic cu 65%, începând cu 1 aprilie a. c. și Ordonanța de Urgență 24, privind majorarea salariilor personalului nedidactic cu 30%, începând tot cu data de 1 aprilie a acestui an. Amintim că în vizita pe care a efectuat-o în Arad, ministrul Andrei Marga a oferit garanții publice și oficiale privind respectarea acestor ordonanțe.

Însă acest lucru nu s-a întâmplat. Motivul - Inspectoratele Școlare ale anumitor județe din țară au trimis la MEN date false („umflate") privind necesarul de cheltuieli de personal pentru o lună (decontarea pe aprilie și avansul pe mai), astfel încât, la ora actuală, nu mai există bani pentru majorarea salariilor pentru personalul nedidactic. Ordonanța de Urgență 24 nu se poate, așadar, aplica.

„Sindicatele arădene au cerut sancționarea acelor cadre din inspectoratele școlare care au trimis date false, mergând până la demiterea acestora. Cele două sindicate din Arad protestează vehement împotriva acestei situații absurde care s-a creat, privind nemajorarea salariilor personalului nedidactic", au declarat cei doi lideri sindicali, **Marius Göndör** (SLI) și **Ștefan Balița** (SDI). Datorită acestei situații haotice, o bună parte a personalului nedidactic va fi nevoită să dea bani înapoi. **„Nu putem să promitem că până la sfârșitul acestui an școlar nu vom mai declanșa acțiuni revendicative"**, au mai declarat cei doi lideri.

C. L.

JOCURILE DE NOROC VOR FI CONTROLATE DE METROLOGI

Recent, legile care reglementează activitatea din domeniul jocurilor de noroc care au fost modificate, în sensul că, de acum înainte, controalele tehnice vor fi efectuate de către Centrele județene de metrologie. Acestea vor abilita câțiva agenți economici care vor face verificări tehnice la aparatura jocurilor de noroc.

Pentru ca organizatorii jocurilor de noroc să obțină licența trebuie ca aceștia să aibă aplicat sigiliul Biroului Român de Metrologie Legală.

C.T.

Raid cu controlorii AJVPS

O ACȚIUNE DE ERADICARE A BRACONAJULUI PISCICOL

Odată cu începerea perioadei de prohibiție la pescuitul sportiv și de agrement, pe malurile apelor au și apărut braconierii. Încălcând flagrant legea, aceștia pescuiesc, deseori folosind metode deloc ortodoxe.

Din aceste motive, paznicii de pescuit și vânătoare organizează zilnic raiduri de control, împreună cu echipajele de poliție.

În dimineața zilei de ieri, o echipă a ziarului nostru a însoțit paznicii de pescuit într-un control pe tronsonul Mureșului.

Puțin după ce s-a crăpat de ziuă, în fața filialei AJVPS echipa era deja pregătită: paznicii de vânătoare Iosif Hlatky, Dumitru Duna, Andrei Toth, Nicolae Crăciun, Daniel Satmari, Mihai Costea, Lucian Popovici, plutonierul Sorin Negruț de la Serviciul Arme al IPJ și noi, ziariștii.

Primul punct de oprire este zona Insulei a treia. Se comunică prin stații. Mașinile merg încet pe malul Mureșului, camuflate de vegetație. Fiecare loc de pescuit este cercetat cu atenție. Primii braconieri sunt prinși. Este vorba de Valer Mune și Ioan Glijan. Aveau echipament de pescuit „la greblă" - o metodă ilegală și foarte dăunătoare pentru fondul piscicol, prin care pe lângă peștii prinși, mulți alții neagățați sunt răniți adânc de cârligele triple folosite. Li se confiscă bețele, urmând ca ele să fie recuperate de la filială în urma plății amenzii. Următorul prins este Emanoil Pasc, „greblaș" care avea deja în traistă un fitofag de peste 4 kg. Și acestuia i se confiscă lanseta și... captura.

Următoarea oprire este pe celălalt mal al Mureșului, în partea cu localitatea Zădăreni, unde fuseseră reperați câțiva „greblași". Se pare că apropierea paznicilor a fost simțită, deoarece aceștia se îmbarcă în mașini și demarează în trombă. După o urmărire ca-n filme, pe holdă, braconierii sunt blocați între Aroul în care suntem noi și Dacia condusă de paznicul Daniel Satmari. Sunt Mircea Găleanu, Rokaly Zoltan, Beches Gheorghe și Florin Dobrea. Toți cu lansete de „greblă". Li se aplică același tratament: confiscarea.

Ultima haltă: Micălaca, în zona podului rutier. Aici sunt găsiți pescari sportivi, singura lor vină fiind faptul că au ignorat ordinul nr. 46, care reglementa perioada de prohibiție. Unul dintre aceștia nu se supune controlului paznicilor. Este dus la sediul AJVPS, iar de acolo la Poliție, pentru identificare...

Aceasta este povestea unei singure zile din activitatea paznicilor

de vânătoare și pescuit. Deseori, aceștia se confruntă cu indivizi recalcitranți sau chiar agresivi, și asta pentru a proteja fondul piscicol al județului nostru, lucru pe care ar trebui să-l facem fiecare dintre noi.

ȘTEFAN TUDOSE
Foto: ONORIU FELEA

În Piața Romană

ȚIGANII SE ȚIN DE FURTIȘAGURI

Țiganii, organizați în bande pe trasee de acțiune, citesc ziarul dar și... buzunarele arădenilor, în stația Piața Romană (lângă punctul de vânzare bingo).

Câmpeanu Ioan, din Sânicolaul Mic, a fost jefuit vineri, în jurul orei 15,00: „Două țigănci m-au urmărit când urcam treptele chioșcului de vânzare a răcoritoarelor. Nu am simțit decât o împingere de la spate - peste zece minute am văzut că-mi lipsește portofelul cu acte și 600.000 lei. Ulterior, martorii mi-au spus că ar fi vorba de două țigănci înalte. Ele operează prin metoda înghesuielii și a camuflării, poșetele și sacoșele sunt mascate de plasa uneia, iar cealaltă bagă mâna."

Păgubașul s-a întors peste câteva ore în Piața Romană. De data aceasta, mai mulți țigani staționau lângă chioșcul de ziare. Un individ citea ziarul și, concomitent, studia câți bani scot cei care cumpără bilete bingo. Gardianul public păzea cu strășnicie panoul electoral. „Sub ochii lui (și ai mei) o bătrânică a rămas fără sacoșă și amărâtă de pensie", a mai spus dl. Câmpeanu.

A. IOSIF

DE LA POLIȚIE - PE SCURT

● Reținut pentru furt

Polițiștii arădeni l-au reținut pe **Românaș Radu,** 18 ani, din Arad. Pe data de 8 mai în jurul orelor 11,15, Românaș a pătruns în locuința lui Budiu Gheorghe din Arad de unde a sustras diferite bunuri. Prejudiciul a fost recuperat iar autorul urmează a fi prezentat Parchetului.

● Tăiere ilegală de arbori

Terpea Teodor, 49 ani din Cuied, este cercetat de Poliție pentru faptul de a fi tăiat ilegal 18 arbori de cireș aparținând Primăriei Buteni. Prejudiciul se ridică la 12.928.000 lei.

● Flagrant

Vîrșendan Claudiu-Gheorghe, 18 ani, din Curtici a fost prins în flagrant în noaptea de 6/7 mai în timp ce încerca să fure o poartă din fier de la sediul COOP CONSUM Curtici.

● CEC fără acoperire

Ardei Ioan, 22 ani, din Lovrin, județul Timiș în calitate de reprezentant al firmei „Hiherion Distribution" SRL Timișoara s-a prezentat la S.C. AUTO MDA Arad de unde a ridicat marfă în valoare de 10.292.299 lei eliberând o filă CEC fără acoperire.

La Facultatea de Științe Economice nu se mai dă admitere

Ieri, la Universitatea „Aurel Vlaicu" a avut loc o conferință de presă susținută de către decanul Facultății de Științe Economice, conf. univ. dr. Marius Herbei, secondat de către prodecanul acesteia, conf. univ. dr. Maria Naghi. ▼ Iată pe scurt câteva din ideile care s-au desprins în urma conferinței: Locurile bugetare sunt limitate - 90 la cele două specializări (F.A. și C.I.G.) și 19 la f. f. (C.I.G.) ▼ Locurile cu taxă sunt nelimitate la toate specializările, plata fiind de cinci-șase milioane pe an. ▼ Elementul de noutate constă în faptul că admiterea se face în sistem occidental - adică în baza rezultatelor obținute la examenul de bacalaureat. ▼ Taxa de înscriere la admitere este de 300.000 de lei, perioadele de examen fiind între 18-25 iulie (sesiunea I) și 1-8 septembrie (sesiunea II). ▼ Nota minimă de admitere va fi formată din media aritmetică dintre nota de la examenul de bacalaureat și nota obținută la proba de matematică sau economie. ▼ Pentru candidații care au susținut examene de bacalaureat până în anul 1997 și nu au avut ca probă nici matematica și nici economia, se vor lua în calcul mediile la aceste materii din anii de liceu. Aceștia vor putea opta însă doar pentru forma I.D.D. sau f. f., ambele variante fiind cu taxă (doar 10% din locurile scoase la concurs). ▼ Începând din anul universitar 2000-2001 se vor înființa două noi profile: Merceologie-Marketing și Bănci și burse de valori. ▼ Licențiații (indiferent de specializare) pot intra fără a se lua în considerare media de bacalaureat dar, conform legii, vor fi nevoiți să achite o taxă.

OLIMPIU BULZAN

La blocul I 5/1

ADMINISTRATORUL ȘI-A „TRAS" SALARIUL MEDIU PE ECONOMIE

1.300.000 lei este indemnizația pe care o primește dl. Anghel, administratorul asociației de locatari a blocului I 5/1 din cartierul A. Vlaicu.

Potrivit d-nei G.M., locatară, această manevră a fost efectuată în adunarea generală, nestatutară. O astfel de hotărâre, precum și atribuirea unei indemnizații de 300.000 lei președintelui de bloc, trebuia luată într-o adunare statutară. Aceeași doamnă spunea că președintele a fost „gratulat" cu suma menționată doar pentru a-l stimula să umble cu actele pe la tribunal, în locul administratorului.

Rudolf Munteanu, președintele U.L.A.L. Arad, chestionat dacă mărirea de salar e legală a spus: „Ca administrator, ne prevalăm de amendametul legal pentru Arad. Dacă prima adunare e nestatutară, se convoacă alta peste zece zile, care se ține, indiferent de numărul membrilor prezenți. Asociația trebuie să-și facă planul de buget anticipat pe un an; dacă suma alocată lunar pentru indemnizații depășește bugetul, se pune problema rectificării la o adunare ulterioară. Negocierea salariului se face direct cu asociația de locatari."

R. – Dar adunarea respectivă s-a ținut în prezența a 20 de persoane, din peste 60 de familii.

R. M. – Cu atât mai rău. Totuși, faptul că președintele e plătit, nu-i un lucru chiar rău.

– Salariul de 1.300.000 pare exagerat? Ați mai auzit de o asemenea primă?

– Nu. E un salariu mare, raportat la numărul de familii.

O logică simplă ne spune că, raportat la acest salar, o mulțime de arădeni ar trebui să urmeze cursuri de administrație. Eventual, specializarea „cum să-ți tragi un salariu mediu...".

ADRIAN IOSIF

COMPENSAȚII ȘI RECOMPENSE ...

Una dintre condițiile solicitate de FMI pentru semnarea acordului cu Executivul este și sistarea plăților compensatorii. Primii care au beneficiat de celebra compensație au fost minerii. Guvernul Ciorbea a găsit această „soluție miraculoasă" pentru a-și asigura liniștea. Banii s-au cam dus, puțini fiind cei care și-au înjghebat o afacere care să le asigure venituri din muncă. Din muncă și nu nemuncă, căci în fond aceste ordonanțe, trebuie să recunoaștem, au fost un contrastimulent. Chiar și la Arad, în cazurile disponibilizaților de la U.T.A., ARIS, oamenii se înghesuiau să prindă un loc pe liste. Sigur, era vorba de niște bani siguri, ce reprezentau între 6 și 15 salarii. Sume pe care oamenii le primeau în mână și care le-au mai îndulcit traiul pentru o perioadă de timp. Mulți au preferat această variantă, în locul unui salariu

Comentariu

mai mic, care nu venea nici la timp. Dar viitorul? Viitorul care este prezent acum, pentru cei care au beneficiat de compensații. Cei mai mulți au îngroșat rândurile celor fără de muncă. În acești peste doi ani, numărul șomerilor nu a scăzut, dimpotrivă. Un calcul sumar arată că 4000 de firme au beneficiat de aceste ordonanțe, iar suma se ridică la peste 7000 de miliarde de lei.

Marea majoritate a societăților care au disponibilizat personal nu s-au redresat, iar miile de miliarde au generat inflație. Câte zeci de mii de locuri de muncă ar fi putut fi create cu această sumă este o întrebare, pe care am adresat-o de nenumărate ori, dar care acum revine parcă mai obsesiv. Nu s-a făcut nimic, iar oamenii au, din păcate, un viitor incert. Nici bani, nici locuri de muncă. Locuri care s-ar fi putut crea, desigur nu pentru toți disponibilizații. Însă ar fi fost o rezolvare parțială a problemei. Iar oamenii ar fi devenit participanți la construcția bugetului, prin impozitele pe salarii și nu consumatori de resurse. Acum am ajuns de unde am plecat. Dar mai săraci și cu o rată a șomajului mai mare. Problema e că nimeni nu a avut curajul să taie în carne vie. Adică să fie mai rău, pentru a fi mai bine. FMI este un alibi. Au venit ei și au cerut, lăsând să se-nțeleagă că noi suntem buni, ăia-s răi. În fond e campanie electorală. În orice caz, Executivul a promis FMI-ului că va abroga aceste plăți compensatorii. Nu s-a precizat când. Evident după...

G. CONSTANTINESCU

Cu focuri de artificii, show aerian, concerte și miniștri

CONTOR ZENNER ÎȘI VA INAUGURA NOUA FABRICĂ DE CONTOARE

Investiția se ridică la peste 5 milioane USD

După doar nouă luni de la debutul lucrărilor de construcție compania arădeană Contor Zenner va inaugura în 17 mai noul său centru de activități - Producție, Losgistică și e-business.

Directorul general al firmei Tudor Caracioni a declarat: „Construirea noii fabrici de contoare de apă și energie termică, cea mai modernă capacitate de producție de acest gen din Europa Centrală și de Sud-Est, va avea ca efect mărirea semnificativă a producției ca răspuns la cererea crescândă a pieții." Tudor Caracioni a menționat că „dezvoltarea capacității de producție va fi susținută atât de implementarea unui nou concept și anume cel de lean-production, cât și de aplicarea unui nou sistem de urmărire pe calculator a producției. Nu în ultimul rând începând cu o doua jumătate a acestui an, programul serviciilor de consultanță și furnizare de software ale firmei va include și implementarea sistemului de comerț electronic, cunoscut sub numele de e-business."

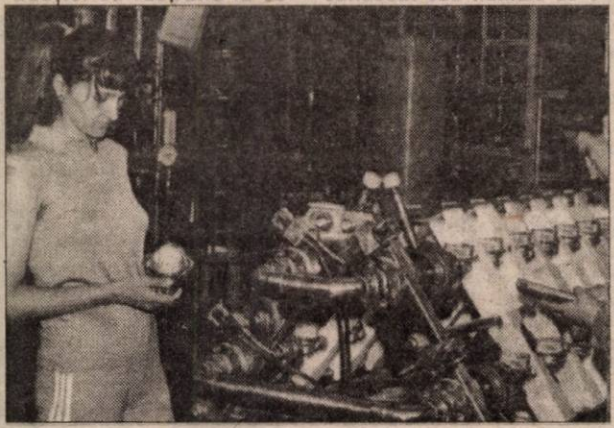

Noua fabrică de contoare de pe Calea Bodrogului ocupă o suprafață de 2,5 hectare și a fost construită cu o tehnologie britanică. La ora actuală este cea mai modernă și complexă construcție din acest gen din Europa Centrală și de Sud Est, valoarea investiției depășind 5 milioane dolari. Fabrica de contoare Zenner asigură locuri de muncă pentru 320 persoane.

De la înființare (1993) și până în prezent, Contor Zenner Arad a cunoscut o dezvoltare de excepție justificată și de amploare a procesului de contorizare din România. Anul trecut cifra de afaceri a depășit 12 milioane dolari.

Inaugurarea noii fabrici va avea loc miercuri 17 mai. Festivitățile de o amploare deosebită vor fi onorate de miniștri, oficialități locale, reprezentanți ai firmelor „fiice" Zenner din Italia, Anglia, India, Australia, China și Vietnam și colaboratori din domeniul bancar (Deutsche Bank, ABN Amro).

DORU SAVA
Foto: ȘTEFAN MATYAȘ

SANEVIT NU MAI E SINGURUL PRODUCĂTOR DE SERINGI DIN ROMÂNIA

„Nu concurența, ci banii sunt problema" - spune directorul MIRCEA ROMAN

De câțiva ani, singurul producător de seringi de unică folosință din România era Sanevit. Datorită acestui fapt, societatea arădeană avea exclusivitate pentru comercializarea acestor produse pe piața românească, drept obținut printr-o hotărâre de Guvern (H.G. 315/1998).

Foto: V. MUSCA

De puțină vreme, însă, în acest domeniu a mai apărut o societate, Famos S.A., din Suceava. Pentru a avea aceleași drepturi ca Sanevit, firma suceveană a atacat în instanță H.G. 315, cerând modificarea acestui act. Curtea de Apel Suceava a decis modificarea hotărârii, astfel că și Famos are acum dreptul de a vinde seringi de unică folosință pe piața românească.

„Hotărârea respectivă a fost dată când în România noi eram singurul producător de seringi de unică folosință. Acum, dacă și sucevenii le vor produce, și ei vor avea drept de vânzare. Eu zic că pe piață avem loc amândoi producătorii. Nu ne-am gândit să mergem la concurență, ci chiar să colaborăm", spune Mircea Roman, director general al Sanevit.

După cum mai preciza directorul societății arădene producătoare de seringi de unică folosință, apariția unui alt producător nu reprezintă o problemă. „Durerea e că unitățile sanitare nu au bani și aici e problema. Important ar fi ca unitățile sanitare să aibă bani. Noi dăm podusele și primim banii după mult timp. Asta ne afectează", a mai spus Roman.

Sanevit are de recuperat de la clienți (unități sanitare) circa 18 miliarde de lei.

GERLINDE KNAP

Dobânzile bancare în vigoare la 09.05.2000

Denumirea băncii	Suma minimă (lei)		Dobânda (% pe an)														
			Persoane fizice							Persoane juridice							
	Persoane fizice	Persoane juridice	la vedere	Pe termen de (luni)						la vedere	Pe termen de (luni)						
				1	2	3	6	9	12		1	2	3	6	9	12
BCR	*	25.000.000	10	40	-	41	42	43	44	10	40	-	41	42	43	44
BRD	100.000	*	10	40	41	42	43	44	45	10	38	39	40	41	42	43
B. Transilvania	300.000	25.000.000	10	41	-	43	42	40	40	10	37	-	40	39	37	36
B.I.R.	300.000	15.000.000	10	42	-	45	46	47	47	10	38	-	39	40	41	42
BancPost	500.000	500.000	9	40	-	41	42	43	44	9	38	-	39	40	41	42
B. Agricolă	100.000	2.000.000	9	41	-	41	42	42	42	9	41	-	41	42	42	42
B. P. Aurora	100.000	10.000.000	12	46	-	50	52	50	52	12	46	-	50	52	50	52
B. P. Phoenix	500.000	500.000	10	50	-	51	52	-	55	10	50	-	51	52	-	55

B.I.R. N-A DAT IERI NICI UN LEU

Ieri, înainte de ora 9, vreo câteva zeci de oameni s-au adunat în fața sediului Băncii Internaționale a Religiilor din Arad, pentru a vedea ce se mai întâmplă cu banii lor.

Au stat cât au stat și au plecat, după ce Livia Butariu, director economic al băncii, le-a spus că nu sunt lichidități în lei pentru a le satisface cererile.

În cursul zilei de ieri au fost onorate doar depozitele în valută scadente la zi.

Până acum la Arad, 100 de deponenți și-au lichidat depozitele în lei, alții 150 așteptându-și rândul pe listele de ordine. Nimeni însă nu știa când își vor lua oamenii banii depuși la această bancă.

În prezent B.I.R. se află în regim de decontare special sub supravegherea B.N.R. Banca a semnat un acord cu grupul britanic Jaquila care ar putea prelua 60% din capitalul social al băncii.

În ceea ce privește un termen, fie și relativ, în care deponenții și-ar putea recupera banii, directoarea Butariu a spus: „Până nu primesc o comunicare de la București, nu pot să avansez nici o dată oficială".

G. CONSTANTINESCU

În iunie, SIF Banat-Crișana va acorda dividende

ACESTEA SE CIFREAZĂ LA 117 LEI PE ACȚIUNE

S.I.F. Banat-Crișana va acorda, în cursul lunii iunie, dividendele acționarilor, pentru anul 1999", a precizat Daniel Manațe, director de Strategii, în cadrul acestei societăți.

După impozitare, atât persoanele fizice cât și cele juridice vor primi un dividend net, adică bani în mână, de 117 lei pe acțiune.

S.I.F. Banat-Crișana are 500.000 de acționari semnificativi. La această oră se duc tratative cu privire la modul în care vor fi distribuite dividendele cuvenite acționarilor.

G. C.

Față de acum un an, în primul trimestru

PRODUCȚIA INDUSTRIALĂ A SCĂZUT CU O ZECIME

Pe primele trei luni ale anului, producția industrială a județului Arad a scăzut cu 9,7%, față de perioada corespunzătoare a anului trecut. Căderea a fost determinată - în principal - de ramurile industriei ușoare, adică producția de țesături - 65,2%, fabricarea jocurilor și jucăriilor - 62,1%, fabricarea articolelor de îmbrăcăminte și lenjerie din materiale textile - 10,9%. De asemenea, în sectorul mașinilor-unelte realizările au înregistrat un declin de 56,2%, în industria alimentară de 31,1%, iar în producția de mobilier din lemn de 20,3%. Statisticile cuantifică ceea ce se simțea de ani de zile. Scăderile cele mai consistente sunt legate de câteva nume: U.T.A., ARIS, Carne Arad și alte societăți.

Tot pentru aceleași perioade de comparație, progrese s-au înregistrat la producția de material rulant + 35,2%, fabricarea încălțămintei 20,4%, țiței și gaze naturale extrase + 26,8%.

Livrările în primul trimestru al anului s-au cifrat la 483,7 miliarde de lei, din care exporturile au reprezentat 119,6 miliarde lei.

De câțiva ani datele seci ale statisticilor arată cam aceleași tendințe de declin. Din păcate, domeniile în care alunecarea continuă sunt arhicunoscute, iar situația nu pare a se ameliora nici în acest an.

G. C.

ORICE FEMEIE ÎȘI POATE ELIMINA RIVALELE ÎN DRAGOSTE!

A păstra dragostea unui bărbat e o artă pe care orice femeie o poate stăpâni. Atunci când simțiți că a apărut o rivală, nu vă grăbiți să vă acuzați partenerul, ci adoptați o metodă potrivită, în funcție de stilul celeilalte femei.

● **Recunoașteți rivala!** Nu vă pripiți în a trage concluzii! Pentru o perioadă, fiți pe post de spectatoare, urmărind fiecare mișcare a acesteia. Unele știu să-și ascundă intențiile față de dvs., câștigând teren în ochii partenerului.

● **Fiți discretă și nu-i suflați un cuvânt partenerului dvs.!** Dați impresia că nu vedeți nimic din ce se întâmplă. Astfel, veți afla în scurt timp metodele prin care vă puteți îndepărta rivala. Partenerul dvs. s-ar putea să nu fi aflat de tactica acesteia și riscați să-i atrageți atenția asupra ei.

● **Fiți stăpână pe dvs.!** Numai așa puteți judeca ce măsuri trebuie să luați. Orice slăbiciune din partea dvs. poate însemna un punct câștigat pentru rivală.

● **Nu-i dați ocazia să fie aproape de partenerul dvs.!** Dacă puteți, nu-l părăsiți niciodată. Astfel, ea va înțelege că nu are posibilitatea să-i acapareze. Dacă observați că îi telefonează cam des, mai ales după ora 20, provocați o discuție cu partenerul dvs.

● **Nu vă neglijați!** Îmbrăcați-vă sexy, încercând să vă recuceriți partenerul. Organizați o cină romantică, purtați ceva elegant și amintiți-i cât de mult îl iubiți. Deveniți mai tandră și propuneți-i o călătorie.

● **Alegeți metoda potrivită!** Dacă rivala e insistentă și strategia dvs. nu a avut efect până acum, abordați-o. Dacă pare a fi o femeie inteligentă, provocați-o la o discuție și „mărturisiți-i" că sunteți însărcinată. Dacă e hotărâtă, nu stați de vorbă cu ea, pentru că nu faceți altceva decât să o puneți în gardă. Mai bine puneți-o în situații umilitoare în fața partenerului dvs.

SPUNE-MI CE-ȚI PLACE...

Ce anume vă place cel mai mult la iubitul vostru? Și să nu răspundeți că tandrețea. Vorbim de trupul său...Potrivit experților americani, fiecare tip de personalitate feminină are o anumită preferință față de trupul masculin. Cam ce se poate spune despre voi, în funcție de răspunsul la întrebarea de la început? Să vedem:

Dacă îți place pieptul/abdomenul lui...

Ai multă încredere în tine însăți și succesul nu se va lăsa așteptat, dacă nu a și venit deja. Ești o femeie puternică și decisă, știi ce vrei, dar în dormitor îți place că El să aibă controlul.

Dacă îți plac picioarele lui...

Te simți foarte bine în trupul tău și ești, poate, puțin egoistă. Nu ai probleme de adaptare și schimbările nu te sperie, ba chiar le consideri niște provocări numai bune pentru ați pune în valoare calitățile. De asemenea, ești foarte încrezătoare în calitățile tale de amantă.

Dacă îți place spatele/posteriorul lui...

Ești directă, sinceră, dar și puțin cam timidă. Nu întotdeauna poți spune ceea ce-ți dorești și ai putea fi dezavantajată din această cauză. Ai tendința de aborda sexul din perspectivă cumva masculină și te concentrezi asupra atracției vizuale. Știi întotdeauna cum să oferi și cum să primești plăcerea.

Dacă îți plac brațele lui...

Îți plac bărbații de care poți avea grijă. Această tendință ușor maternă nu izvorăște neapărat dintr-o părere proastă despre sine, dar nici nu este departe de acest lucru. Încrederea în sine ți se poate clătina ușor și cuvintele rele te rănesc mai mult decît lași să se vadă. Prețuiești foarte mult forma în care se află propriul tău trup și nu neglijezi niciodată această latură.

TESTAȚI-VĂ VIAȚA AMOROASĂ

Răspundeți la întrebări prin da sau nu pentru a afla mai multe lucruri despre voi înșivă.

Pentru femei - o senzualitate mai creativă

1. Mă excit destul de greu
2. De multe ori excitația se pierde pe drum
3. Când fac amor, mă gândesc de multe ori la altceva
4. Mi-e teamă să nu fiu frigidă
5. De cele mai multe ori mi-e greu să fac dragoste
6. Rareori am chef de așa ceva
7. Rareori ajung să am orgasm
8. Îmi doresc ca raportul să se termine repede
9. Nu iau decât rar inițiativa
10. Simulez orgasmul adesea
11. Aproape nu am fantasme sexuale
12. Nu mă masturbez aproape niciodată
13. Cunosc o poziție și nu vreau să o schimb
14. Nu simt nici o plăcere când fac amor
15. Inventez pretexte pentru a mă sustrage
16. Ultimul meu orgasm a avut loc acum multă vreme
17. Cred că accesoriile sexuale sunt extraordinare
18. Nu știu ce este pasiunea
19. Partenerul meu nu mă mai excită

Pentru bărbați - lăsați-vă seduși

1. Ejaculez adesea prea devreme
2. Mi-e greu să ajung la orgasm
3. Erecția mea lasă adesea de dorit
4. Cred că am penisul prea mic
5. Am nevoie să fiu stimulat în tot felul de moduri
6. Rareori am cref să fac dragoste
7. Numai masturbarea mă satisface
8. Mă gândesc adesea la altceva când fac amor
9. Nu mai există nici un pic de dorință în relația noastră
10. Partenera are rar orgasm
11. O femeie prea întreprinzătoare mă paralizează
12. Nu știu că există o femeie
13. Viața noastră amoroasă e plictisitoare
14. Nu-mi place să vorbesc despre dorințele mele
15. Am simulat orgasmul
16. Seara sunt de multe ori prea obosit pentru sex
17. Nu mă masturbez decât rar
18. Sexul nu are nici o legătură cu dragostea
19. Nu vorbesc niciodată despre fantasmele mele sexuale

REZULTATE

Numărați de câte ori ați răspuns „da".

Între 0 și 1

Femei: Viața voastră amoroasă este un succes. Continuați așa!

Bărbați: Vă puteți declara satisfăcut de viața voastră sexuală. La prima vedere sunteți de invidiat cu condiția să fi fost sincer.

Între 2 și 15

Femei: Sexualitatea voastră nu este perfectă dar se poate ameliora ușor. Pur și simplu discutând cu partenerul. Poate și consultând un terapeut.

Bărbați: Nu e catastrofic dar, vizibil, v-ați lăsat prins de rutină. Faceți confidențe partenerului. Comunicația e primul pas spre o sexualitate satisfăcătoare.

6 și chiar mai multe

Femei: Rareori sexualitatea voastră vă satisface. Vorbiți despre asta cu medicul. Important este să înțelegeți că vremea în care femeile sufereau în tăcere a trecut. Astăzi ele sunt cele care caută o formă nouă de sexualitate, mai puțin „brutală" dar sursă a unei plăceri mai complete, care nu caută cu disperare orgasmul.

Bărbați: Multe lucruri nu merg prea grozav în viața amoroasă. Dar nu sunteți singurul aflat în impas. Frica de femeile care iau inițiativa, fentarea obligatorie de performanță, nevoia de tandrețe, bărbaților le e greu uneori să ia taurul de coame. E vremea să mergeți la un specialist.

Tinerele femei învață să își dea seama cu cine au de-a face

(Curs de detective)

Ești invitată în micul lui apartament. Deschide bine ochii, în fiecare cameră există o mulțime de indicii care să-ți spună cum va fi viața alături de el.

Este frumos, celibatar, are o frumoasă carieră în fața lui și îți cere intempestiv să te muți la el. Un vis...Și totuși eziți, pentru că știi cît este de greu să îți împarți

bucuriile și supărările zilnice cu cineva. Lăbărțat în fața televizorului, cu o pungă de chipsuri într-o mînă și telecomanda în cealaltă, așa va arăta Făt frumos peste cîțiva ani? Va fi un delăsător sau un om de lume? Cum să ghicești...Singura șansă este să faci o mică anchetă, ca un Sherlock Holmes feminin. Vei afla tot despre viciile lui cele mai ascunse. Să intrăm, deci.

Începem, întîmplător, cu dormitorul. Își aranjează pantofii lîngă pat! Este sigur că nu te va primi în fiecare seară cu o surpriză. Deschide șifonierele și uită-te dacă umerașele, sunt din cele subțiri de plastic? Dacă da, nu trebuie să-ți faci iluzii că te va ajuta la spălat și călcat, pentru că este obișnuit să frecventeze Nufărul. Sau poate este unul dintre acei bărbați care cred că a-ți lua nevastă nu e același lucru cu "a face economii în gospodărie". În cazul în care umerașele lipsesc cu desăvîrșire, iar hainele sunt rulate, situația este chiar gravă: studentul nostru de-abia așteaptă să te muți la el și să-i pui ordine în lucruri. Cu discreție, verifică apoi patul pentru a "constata starea lenjeriei". Uită-te apoi și dedesubt, în căutarea ambalajelor de prezervative. Televizorul este așezat în fața patului? În cazul ăsta îți vei găsi destul de greu un loc în dormitor, unde devine clar "cine vorbește".

Vizita în bucătărie este foarte importantă. Frigiderul este gol: te așteaptă pe tine să îl umpli? Pe rafturi e plin de eșantioane de muștar și de pahare de iaurt? Înseamnă că "vizitează" rar magazinele și că mama e cea care îi face aprovizionarea, cu ce crede. Ea că e mai bun. Poate de asta l-a și părăsit fosta iubită, care a plecat să țină cură de slăbire și în altă parte. Dulapurile nu sunt nici ele de neglijat. Cum se face că nu are nici un praf de cafea cînd bea cantități industriale? Poate merge la barul din colț, sau poate nu se trezește niciodată acasă? Are stive de vase în chiuvetă? Fără îndoială îi gătește mama lui pentru toată săptămîna. Are vesela despachetată? E singur de prea multă vreme. Dacă are un rînd de farfurii mai decorative? Fosta lui iubită a lăsat urme în apartament. Intră și în baie. Unde își ține hainele murdare, în pungă sau în coș? Are mașină de spălat? La cîți kilometri locuiește mașina de spălat a mamei sale? Cît de strălucitoare este cada? Dar chiuveta? Dacă sunt imaculate, felicitări! L-ai găsit pe cel care îți va spune: "Lasă iubito, mă ocup eu. Tu du-te la cursul de box". Nu e de neglijat nici stocul de hîrtie igienică. Are un singur sul care atîrnă trist? Domnul acesta nu a avut niciodată o domnișoară în casă. Oglinda de deasupra chiuvetei are mici pete albe? Înseamnă că se spală pe dinți.

Mai avem doar sufrageria. În primul rînd biroul și calculatorul a cărui tastatură riscă să devină marea ta rivală în frumoasele zile de weekend. Apropo! Cît de imaculată este tastatura? Dacă e ceva mai murdară decît restul aparatului, înseamnă că de curățenie au grijă mămica sau vreo femeie angajată care nu se ating de monstrul informatic.

După această inspecție minuțioasă, odihnește-te într-un fotoliu, cu un Martini în față. Dacă gustul acestuia ți se va părea prea amar, fă tot posibilul să nu îți complici viața. Dacă nu ți se pare prea urîtă singurătatea...

Pagină coordonată de **DANA LASC**

ANUNȚURI MATRIMONIALE

Ați făcut tot ce era posibil, dar sunteți în continuare singur(ă). Iată că ziarul „Adevărul" vă oferă încă o posibilitate de a vă găsi partenerul visat.

O dată la două săptămâni, în cadrul acestei pagini veți găsi rubrica „ANUNȚURI MATRIMONIALE". Nu vă costă nimic! Nu vă rămâne decât să completați talonul de mai jos, să formulați textul anunțului și să-l expediați pe adresa ziarului nostru.

● **Pentru a păstra discreția asupra persoanei care formulează anunțul, acesta va apărea însoțit de un cod, ales de dumneavoastră.**

● **Scrisorile cu răspunsuri vor fi trimise, pe adresa ziarului nostru, rubrica „Anunțuri matrimoniale", menționându-se pe plic codul persoanei căreia îi este adresată.**

● **Nu sunt luate în considerare anunțurile neînsoțite de talon. Anunțul nu va fi prea lung. De preferință, se va încadra în limita a 20 de cuvinte.**

● **Corespondența se va ridica de la sediul redacției noastre, pe baza buletinului de identitate.**

❤ Pensionar 67/175/84 caut doamnă de vârstă apropiată pentru căsătorie. Poate fi și din județ sau din județele limitrofe. Scrieți la O.P. 2 C.P. 149 Arad.

❤ Văduv 62 ani, casă, mașină și casă de odihnă la țară, doresc cunoștință cu doamnă pentru prietenie pe viață. **BEBE.**

❤ Tip șaten, ochi verzi să-i crezi, subțirel, 40 ani, 1,75 m, doresc să-mi împart inima și banii cu o femeie simpatică cu suflet bun. **FREND.**

TALON ANUNȚURI MATRIMONIALE

NUMELE ______________________

PRENUMELE ______________________

ADRESA ______________________

____

B.I. nr. ____________ Seria ____________

CODUL ALES ______________________

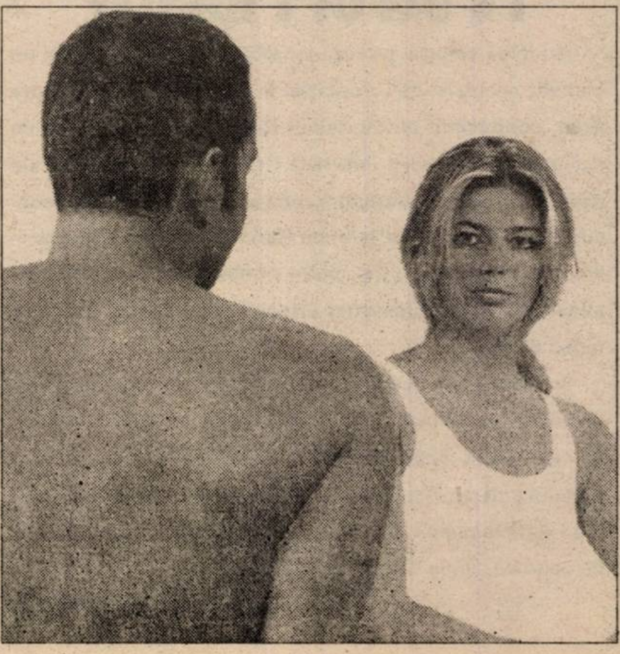

9 mai

Dublă comemorare la monumentul „Ostașului Român”

Ziua de 9 mai are o dublă semnificație în istoria poporului român. Anul acesta se împlinesc 55 de ani de la încheierea celui de al II-lea Război Mondial în Europa și 123 de ani de la rostirea Proclamației de independență.

Foto: AL. MARIANUȚ

Cu acest prilej, Prefectura județului Arad, Consiliul Județean Arad și Primăria Municipiului Arad au organizat ieri, 9 mai, la monumentul „Ostașului Român” din Piața Avram Iancu, o suită de manifestări dedicate acestei duble comemorări. Ceremonialul religios a fost oficiat de un sobor de preoți, care au spus rugăciuni în memoria eroilor care s-au jertfit pentru libertatea și independența poporului român. Manifestările au cuprins și citirea ordinelor de avansare în grad a veteranilor de către gen. maior Golcea. La depunerile de coroane de la monumentul „Ostașului Român” au participat reprezentanți ai Prefecturii, Consiliului Județean, Primăriei, cadre ale Armatei, Jandarmeriei și Poliției arădene, reprezentanți ai partidelor politice, ai revoluționarilor, ai Inspectoratului Școlar Județean, primarul localității germane Wurzburg. Ceremonia s-a încheiat cu defilarea gărzii de onoare, în aplauzele celor prezenți.

C. L.

MONUMENTUL ÎNCHINAT LUI VASILE GOLDIȘ VA FI AMPLASAT ÎN PIAȚA REVOLUȚIEI

Consiliul Local Municipal Arad a aprobat solicitarea Fundației Universitare „Vasile Goldiș” Arad privind amplasarea Monumentului închinat lui Vasile Goldiș precum și locul de amplasament al acestuia în P-ța Revoluției.

Sculptura în bronz realizată de sculptorul Iosif Șepși se vrea, înainte de toate, o operă care să aducă în memoria generațiilor de azi personalitatea lui Vasile Goldiș, în postura de luptător pentru drepturile naționale ale românilor, încununate de actul istoric al Marii Uniri de la 1 Decembrie 1918. Întrucât această statuie se vrea un omagiu adus de tineri și vârstnici, de diferite categorii sociale, bărbatului emblematic Vasile Goldiș, sculptorul a îmbinat, cu măiestrie, clasicul cu modernul, pentru a da o cât mai mare autenticitate istorică operei de artă. Armonia perfectă între dimensiunea fizică și starea sufletească a eroului național s-a realizat prin jocul proporțiilor, plasticitatea bronzului și o gestică de echilibru și cutezanță.

Lucrarea se vrea o operă izvorâtă din stăfunduri de istorie, gândire, simțăminte și mod de acțiune a oamenilor din ținutul Aradului, pentru generațiile de azi și de mâine. Timpul va fi un critic sever, iar dacă cândva, viața Aradului va palpita în jurul Monumentului lui Vasile Goldiș, oferindu-i valoarea de simbol, înseamnă că strădania Fundației Universitare „Vasile Goldiș”, precum și a sculptorului, arhitecților, sponsorilor, etc. a fost una benefică pentru toți cei ce vorbesc și simt românește.

În oricare altă parte a țării, această statuie n-ar mai virba în consonanță cu toți porii unui timp pe care Vasile Goldiș l-a ridicat, în anul 1918, la statutul de apoteoză a națiunii române. Gândită la un moment dat și realizată cu convingerea celor care s-au implicat la durarea ei că săvârșesc un act de aleasă cultură - lăsăm generațiilor tinere dreptul de a ne judeca pentru acest act de cutezanță, dragoste de neam și glia străbună, pe care bărbații din stirpea nobilă din care a fost plămădit Marele Vasile Goldiș au innobilat-o cu tot ce au avut ei mai bun, mintea, fapta înaltă și dorința fierbinte de a vedea acest popor unit și fericit în toate timpurile.

FUNDAȚIA U. V. V.G.

PRIMĂRIA MUNICIPIULUI ARAD

ANUNȚĂ

Reprezentanții partidelor politice pot ridica Publicația privind delimitarea și numerotarea secțiilor de votare de pe raza municipiului, de la Primăria Arad - camera 22.

Primar,
av. Valentin Paul Neamț

(1420425)

GEABA-I PRIMĂVARĂ-N CARTIER!

- Ancheta noastră -

...„Trec anotimpurile. Trec și vin. C-așa-i rostul în natură și fiecare anotimp își are împlinirile lui. Numai la noi, în cartier, trecu toamna și iarna lui '99, veni primăvara lui '2000, dar în ceea ce privește preocupările edilitar - gospodărești (și nu numai de acest gen) ale celor îndrituiți să le aibă, parcă au rămas înghețate, chiar dacă, peste zi, acele termometrelor tind tot mai des spre + (plus) 30 de grade.”

I-am dat dreptate locatarului de pe str. Memorandumului (din cartierul Aradul Nou) care, într-un fel, mi-a mai reproșat: „Ați scris, în toamna trecută, despre săpăturile făcute de cei de la „Distrigaz” Arad pe strada noastră și pe str. Malul Mureșului unde ar fi trebuit să fie finalizată o nouă conductă de gaz. Nimeni nu pune la îndoială necesitatea lucrării pentru comunitate, dar când e vorba de seriozitatea executanților (pe care nimeni de la Primărie, se vede treaba, nu-i trage la răspundere pentru „stagnarea de aproape un an”) lucrurile se schimbă. Nu de alta, dar și domniile lor, se pare că au înghițit păcăleala (păi, era luna aprilie, nu-i așa?) cu întreruperea - într-una din zile de la ora 7 până a 2-a zi la ora 7 - a furnizării gazelor naturale în tot municipiul pentru „executarea unor lucrări la noua conductă de pe străzile Cetății, Memorandumului și Malul Mureșului”. Dar nimic nu s-a mișcat în zonă nici atunci, nici de atunci încoace, în afară de faptul că s-a mai făcut, anul trecut, un „cămin de vizitare” (presupunem). În rest, gropile tronează ca și până acum 6 luni!

„OBRAZUL” CARTIERULUI N-ARE DOUĂ... FEȚE

... Centrul Aradului Nou - o zonă care încet - încet își schimbă înfățișarea datorită îndeosebi unor destoinici întreprinzători particulari. Cine vrea să se convingă este invitat să facă o vizită și, zicem noi, nu va avea ce regreta! Va pleca însă cu un gust amar văzând că partea stângă a „Căii Timișoarei”, în sensul spre Timișoara, arată cât - de - cât a centru de cartier, pe când partea dreaptă - ÎN ACELAȘI SENS - parcă ar fi de pe altă planetă, începând de la str. Posada și până spre „Secția de cariere”. De ce? Trotuarele au fost răscolite de fel și fel de săpături longitudinale și transversale, acoperite așa „să ne aflăm în treabă” (că doar „nu-i treaba noastră”) gropile, la rândul lor, și-au „deschis un imperiu” de prost gust și de proastă imagine pentru orice trecător aflat în zonă pe jos sau cu mașina!

În sfârșit, întrucât viitorii (potențiali) primari - **unii dintre ei au tolbele pline de promisiuni făcute publice deja inclusiv prin fel și fel de materiale publicitare puse chiar și în cutile poștale, dar și pe fiecare stâlp (spre exemplu) al podului „Traian”** - sunt, credem, pe recepție, le propunem să facă, pe rând (nu deodată) o vizită în...

... PIAȚA „LIBERULUI ARBITRU”...

... sau, mai pe înțelesul tuturor, în Piața Romană unde - după sesizările prea multor locatari din zonă - fiecare face ce-l taie capul. Mai concret, s-au deschis - „spate în spate” cum se zice - o serie de gherete la care se servesc de toate, inclusiv băuturi alcoolice de la o anumită oră, mai târzie, a zilei; lipsa unui W.C. public (dar oare de ce?, nu este nici o soluție pentru așa ceva?) îi determină pe unii să-și facă necesitățile fiziologice pe unde apucă! Prea ușor se trece cu vederea că amintita Piață Romană este unul din principalele „noduri” ale transportului local, inclusiv cu autobuzele și, deci, prin zonă gravitează, de dimineața până seara, sute și mii de cetățeni, ceea ce ar impune, zicem noi, dacă nu reamenajarea zonei, cel puțin dotarea ei cu un WC. Dar, cum spuneam, o vizită în zonă pentru viitorii potențiali primari ai Aradului ar evidenția - dacă se va sta de vorbă și cu alegătorii! - și alte nevoi impuse de o și mai accentuată civilizare a ei. Altfel, și primăvara asta ar trece (ca multe altele de vreo 10 ani încoace) fără ca ea să lase ceva în urmă, chiar dacă va fi urmată de o furtunoasă (și bogată în promisiuni) campanie electorală cu alegeri.

CONSTANTIN SIMION

Impact frontal pe șoseaua Arad-Șiria

CINCI AMBULANȚE ABIA AU PRIDIDIT SĂ-I CARE PE CEI OPT RĂNIȚI

Ieri după-amiază, pe raza localității Șiria s-a petrecut un cumplit accident de circulație. În timp ce venea dinspre Arad, conducând autoturismul Renault 11 SV 01 LBS cu doi pasageri la bord, MEHNO COSTAN din Târnova s-a angajat în depășire intrând frontal în Dacia AR 01 CDM condusă regulamentar de Ieronim Berindei din Horia. În Dacie erau patru pasageri, trei dintre ei mecanici și piloții unui avion utilitar de împrăștiat erbicide care lucrau pentru o fermă din Horia.

În urma impactului, toți cei aflați în cele două autoturisme au fost accidentați. Cinci ambulanțe abia au prididit să care răniții. Șapte dintre accidentații au fost internați la Spitalul județean Arad. Iușan Remus, de 23 de ani din Cluj, unul din mecanicii avionului a fost transportat la Spitalul de neurochirurgie din Timișoara, în comă de gradul II.

N. OPREAN

dialog Distribuitor Autorizat

Goldstern GSM

o nouă provocare la dialog

ERICSSON
MOTOROLA
NOKIA
ALCATEL

telefoane începând cu 9$ fără TVA

chiar și 4$ fără TVA

pentru cel mai ieftin abonament GSM Dialog Inedit

O luna de abonament gratuit pentru planuri tarifare cu minute incluse

Piata Victoriei 2 tel. 056/293836
Str. Științei 4 (lângă piata Aurora) tel. 056/156773
Centrul comercial TERRA standul K8 tel. 056/214597-163
Str. Eugeniu de Savoya 12 tel. 056/199.662

ARAD Bd. Revoluției nr. 35 tel 057/270890
SEVERIN Str. Tudor Vladimirescu nr.41 tel. 052/324040
DEVA Bd. Decebal bl.15 tel. 054/233633
REȘIȚA Str. Libertății bl. A2 tel. 055/224734

Magazinele Parc
CARANSEBEȘ Str. Mihai Viteazul tel. 055/229399
REȘIȚA Str. I.L. Caragiale nr.18 tel. 055/214711

BASCHET FEMININ. FINALA C.N.

Oaspetele - la un pas de umilință

B.C. ICIM ARAD - LIVAS TÂRGOVIȘTE 69-47 (42-28)

Aseară, într-o atmosferă de sărbătoare, în Sala Sporturilor din orașul nostru s-a desfășurat primul joc al finalei C.N. de baschet feminin, ediția 1999/2000, protagoniste fiind B.C. ICIM Arad și Livas Târgoviște. Deși „războiul psihologic" s-a declanșat cu câteva ore înainte de meci, odată cu prezentarea gafei Federației (n.a.: **vezi materialul alăturat**) de către oficialii târgovișteni, adevărata bătălie s-a dat pe teren. Acolo, legea au făcut-o fetele noastre, care și-au îngenunchiat adversarele într-o manieră, pe alocuri, umilitoare. Diferența de valoare între cele două echipe - cel puțin în acest prim joc al finalei - a fost atât de evidentă, încât Livasul nu mai poate comenta nimic. A învins echipa cea mai bună, adică campioana en-titre, Baschet Club ICIM Arad.

ICIM-ul începe în formula: Stoenescu-Mandache-Nastor-Drăguș-Tretiak, în timp ce oaspetele răspund cu: Simion-Moise-Sârbu-Nicolae-Pașcalău.

Jucătoarele noastre încep în forță, Ancuța reușește o „triplă" și avem 7-3 (min.3). Un minut mai târziu, Pașcalău protestează și primește fault tehnic. Andra punctează și ea, iar la 16-9, banca oaspeților cere primul time-out. Livasul încearcă tot felul de combinații în atac, dar apărarea ICIM-ului s-a dovedit a fi la înălțime. Reușim să păstrăm avansul de 8-10 puncte, 24-15 (min. 11) și 28-19 (min.13), până spre finalul reprizei când ne vom distanța decisiv.

În ultimul minut al reprizei, la 38-27, Ancuța este lovită cu genunchiul de Svetlana Simion și este scoasă „pe brațe". Neobosita Drăguș reușește o triplă și la pauză consemnăm o diferență de 14 puncte, scor 42-28. Primele zece minute ale părții a doua au fost de coșmar pentru Livas, care a părut o echipă de divizie școlară. Ratări, nervi, greșeli și ... doar 4 (patru) puncte reușite. Apoi, nervoasă, Simion încasează un „tehnic" și este eliminată (min. 23) și fetele noastre se duc la 20 de puncte, 50-30 (min. 25). Se ratează mult de ambele părți și după 54-32 (min. 30), antrenoarea Livasului, Ștefania Borș își dă seama că meciul e pierdut și joacă cu rezervele. George Mandache nu stă pe gânduri și aruncă și el în luptă, „grădinița", dar legea tot ICIM-ul a impus-o. A fost 60-37 (min. 35) și 69-47 (rezultat final). În aplauzele spectatorilor, consemnăm debutul Oanei Lateș în echipa noastră. Ne frecam la ochi și nu ne venea să credem cu ce garnitură a încheiat ICIM-ul primul meci al finalei C. N. Erau pe teren: Sandu-Iaroșka, Faur-Grecu-Lateș, adică echipa viitorului ...

Așadar, B.C. ICIM conduce cu 1-0, scor general și a făcut deja primul pas spre cel de-al treilea titlu național consecutiv și al patrulea din istoria existenței sale. Felicitări fetelor!

Formații și marcatoare

B.C. ICIM Arad: A. Stoenescu 20 (1x3); B. Drăguș 12 (1); N. Tretiak 11; O. Iaroșka 10; C. Nastor 8; A. Mandache 3; C. Matei 2; I. Grecu 2; D. Sandu 1; R. Faur și O. Lateș. **Livas Târgoviște:** Moise 11; Strugaru 10 (1); Pașcalău 7; Silkina 5 (1); Simion 5; Ciobanu 4; Șchiopu 3; Nicolae 2; Sârbu, Peric și Condei.

Au arbitrat bine: Stelian Bănică (București) și Viorel Butuc (Constanța).

Delegat F.R.B.: Mircea Câmpeanu (București).

DANIEL SCRIDON

Carmen Nastor, cu mingea în mână, își depășește adversara cu o fentă elegantă și conduce echipa spre o victorie zdrobitoare. Secvență din jocul ICIM-Livas (scor 69-47)

„AM FĂCUT ȘI SPECTACOL"

În timp ce managerul B.C. ICIM-ului, Stelian Văduva radia de fericire, scoțând în evidență valoarea și clasa incontestabilă a baschetului feminin arădean, antrenorul George Mandache ne-a declarat: **„Chiar dacă diferența de scor a fost mare, prima repriză a fost una echilibrată. Ele au căzut în debutul reprizei secunde, când ne-am desprins decisiv. Pe final am făcut și spectacol. Fetele au jucat foarte bine și sper să evolueze la fel și în jocul următor. Mâine (n.a.: astăzi) va fi infinit mai greu, dar suntem deciși să câștigăm."**

D. SCRIDON

Astăzi de la ora 18,30

Jocul II al finalei C. N. de baschet feminin, dintre B.C. ICIM Arad și Livas Târgoviște se va disputa la Sala Sporturilor, **astăzi, de la ora 18,30**. Nădăjduim că de această dată, „Polivalenta" va fi luată cu asalt de publicul arădean, pentru a se putea reedita atmosfera finalelor trecute. Aceste minunate fete, care au adus Aradului sportiv în ultimii ani cele mai strălucitoare performanțe, merită un „covor" de flori și o mai mare atenție. Jucătoarele de la B.C. ICIM sunt pregătite să ofere publicului o nouă bucurie, un alt titlu național, dar sunt conștiente că doar împreună vor reuși.

Așadar, haideți cu mic, cu mare, astăzi la sală.

D. SCRIDON

GAFA ANULUI

Înaintea finalei C. N. de baschet

FEDERAȚIA A DECLARAT-O CAMPIOANĂ PE B.C. ICIM ARAD!

Incredibilă și inadmisibilă gafa făcută de cineva din cadrul Federației Române de Baschet.

Ieri dimineață am rămas surprinși când am fost invitați în holul Hotelului Parc la o inedită conferință de presă ținută de conducerea echipei feminine de baschet - F.S. Livas Târgoviște. Motivația: „vă prezentăm niște hârtii..." - ne-a spus dl. Eugen Sanda. Acele hârtii constituiau de fapt, Raportul activității Federației Române de Baschet pe anul 1999, ce urma să fie analizat la Adunarea Generală a forului baschetbalistic românesc, pe 31 mai a.c. Acest raport a ajuns în mâna oficialilor echipei dâmbovițene prin intermediul D.J.T.S.-ului local. Nimic anormal până aici, dar ...

După ce se prezintă sistemul competițional masculin, inclusiv echipa campioană, se trece la cel feminin, unde, în pagina a doua a raportului, cu stupoare citim: „Campioana pentru ediția 1999/2000 la Divizia A feminin a fost declarată echipa de baschet B.C. ICIM Arad."

Deși la ora întocmirii acestui raport finala C.N. de baschet feminin nu era începută, iată că, FRB-ul cunoștea deja echipa campioană. Mai mult decât atât, gafând la fel de nepermis, mai marii Federației au stabilit și echipele care rămân în prima divizie (Olimpia, „U" Craiova, „U" Oradea și LPS Galați), în ciuda faptului că până la baraj mai erau câteva zile, conform aceluiași raport.

Chiar dacă titlul național se va decide în teren, echipa cea mai bună urmând să cucerească medaliile de aur, suntem siguri că scandalul e abia la început. Această gafă monumentală și de neiertat, se poate lăsa cu „tăiere de capete" la nivelul cel mai înalt al Federației Române de Baschet. Sau se va găsi o „portiță" de scăpare a federalilor, precum în alte situații, însă nu la fel de grave?

DANIEL SCRIDON

Baschet masculin

ROMÂNIA-COREEA DE NORD 94-53 (47-22)

În meciul inaugural al turneului de verificare de la Polivalentă, „naționala" României a obținut o victorie categorică. Partenera de întrecere i-a fost echipa unei țări din blocul comunist, Coreea de Nord. În fapt este vorba despre formația Armatei, purtând titulatura de „Byo Rak". Mici de statură, simpatici și agili, oaspeții se află în faza de experimentare a acestui sport, dând dovadă pe alocuri de o ușoară naivitate în joc. În minutul 5 rezultatul a fost deja 14-0, diferența crescând progresiv. Cu un Toni Alexe în formă mare, România se va impune foarte clar. Coreenii merită cuvinte de laudă pentru disciplină, abnegație și efortul depus. Au evoluat:

România: Alexe 32 (4x3), Stănescu 16, Torday 14, Scobai 9, Veres 8 (1x3), Lăpuște 6, C. Ștefan 5, Popa 4, Alecu, Fometescu, Burlacu. Antrenor principal: Dragan Petricevic. Antrenor secund: Ioan Constantin.

Coreea de Nord: Kim Myong Bom 15, Zo Chol Yon 11, Kim Kwang Il 11 (2x3), Pyo Hyon Chol 7 (1x3), Mun Kwang Il 4 (1x3), Kim Ki Song 3 (1x3), Zang Myong Zin 2, Kim Chol Nam, Li Zum Hyok, Hong Kwang Hun, Li Sung Hyok, Zong Chol Su. Antrenor principal: Kim Song Ho.

Au arbitrat clujenii Viorel Constantinescu și Doru Vinași.

Urmare a colaborării existente, selecționata României a fost invitată din nou, pe bază de reciprocitate, în Coreea de Nord, pentru un stagiu care ar avea loc în iunie, după turneul de calificare de la Vejle.

▼▼▼

Programul zilei de astăzi este următorul:
ora 16: România-O.K.K. Belgrad
ora 20: Coreea de Nord-West Petrom Arad.

ADRIAN HĂRȚĂU

West Petrom Arad-O.K.K. Belgrad 67-80 (37-44)

West Petrom: Kmezici 12, Muntean 2, Szijarto 19 (1x3), Mazilu, Spătar, Apostol 18, Ifrim 3, Nicolici 13 (1x3). **Antrenor**: Adi Budurean. **O.K.K. Belgrad**: Arnautovici 11 (1x3), Tisna 15 (2x3), Branislaulevici 15 (1x3), Nikolici 12 (2x3), Ostojici, Laurnici 1, Vorkapici 5, Gojnici 9, Vladici, Osmorkovici 12, Paunovici. **Antrenor:** Vladimir Jokanovici.

Arbitri: Ioan Georgiu (Cluj-Napoca) și Radu Bucerzan (Timișoara).

L. DĂNILĂ

CUPA ROMÂNIEI - FAZA JUDEȚEANĂ

Astăzi, începând cu orele 17,00, sunt programate semifinalele fazei județene a Cupei României - ediția 2000-2001: Șoimii Lipova-Crișana Sebiș (pe terenul din Pâncota) și Gloria Arad- Motorul Astra (pe terenul CPL).

Câștigătoarele celor două partide se vor întâlni în finala din 27 mai, de pe stadionul UTA.

Divizia A - „URSUS" - ultima etapă

Astăzi, primul eșalon fotbalistic al țării trage cortina peste sezonul 1999-2000, cu partidele ultimei etape. Iată programul jocurilor și orele de disputare:

F.C. Onești-Farul Constanța; F.C. Național-CSM Reșița; Oțelul - Dinamo; Extensiv - Steaua; Gloria Bistrița-F.C. Argeș; Petrolul-Ceahlăul; Rocar-F.C.M. Bacău (toate de la orele 18,00); Rapid-„U" Craiova (ora 15,00 - în direct pe Pro TV), F.C. Brașov-Astra (TV România 1 - direct de la orele 18,30).

D. TODUȚA

CAMPIONATUL JUDEȚEAN „PROMOȚIE"

Seria A

Rezultatele etapei a XXI-a

Sânleani-Horia 4-2; Ususău-Zimand Cuz 5-0; Pecica-Glogovăț '99 0-0; Munar-Secusigiu 2-4: Covăsânț-Satu Mare 1-3; Fântânele-Cruceni 0-3 (f. j.). Arkit a stat.

Clasament

1. Pecica	19	14	3	2	51-18	45	(+15)
2. Sânleani	19	14	2	3	64-27	44	(+14)
3. Zimand Cuz	19	13	0	6	61-44	39	(+12)
4. Satu Mare	20	12	2	6	55-26	38	(+11)
5. Horia	19	9	1	9	44-49	28	(+1)
6. Ususău	19	7	4	8	47-46	25	(-5)
7. Glogovăț	20	7	4	9	31-51	25	(-5)
8. Munar	19	8	0	11	45-45	24	(-8)
9. Arkit	19	7	3	9	37-48	24	(-6)
10. Cruceni	20	6	4	10	43-54	22	(-8)
11. Secusigiu	20	7	1	12	412-66	22	(-5)
12. Covăsânț	20	5	1	14	45-56	16	(-14)
13. Fântânele	19	3	3	13	26-60	12	(-18)

☛ Eagles Fântânele nu s-a înscris pentru returul de campionat.

Seria B

Rezultatele etapei a XVII-a

Nădab-Nadăș 3-0 (f. j.); Comlăuș-F. C. Berechiu 3-0 (f. j.); Drauț-Șicula 1-2; Victoria Berechiu-Socodor 3-0 (f. j.).Cermei a stat

Clasament

1. Șicula	15	13	0	2	54-16	39	(+18)
2. Nădab	15	11	1	3	45-26	34	(+10)
3. V.Berechiu	15	9	2	4	35-17	29	(+5)
4. Socodor	15	8	2	5	61-27	26	(+5)
5. Cermei	15	7	0	8	37-37	21	(0)
6. Drauț	15	4	3	8	28-35	15	(-9)
7. Nadăș	16	4	3	9	39-65	15	(-8)
8. Comlăuș	15	4	1	10	27-45	13	(-10)
9. F. C. Berechiu	15	2	0	13	15-73	6	(-15)

Serie C

Rezultatele etapei a XIX-a

Gurahonț-Dinamo Sebiș 2-1; Vârfurile-Dezna 5-1; Bocsig-Chisindia 7-1; Buteni-Hășmaș 1-1; Hălmagiu-Universitatea Sebiș 0-3 (f. j.); Lunca Teuzului a stat.

Clasament

1. Gurahonț	17	11	2	4	44-21	35	(+8)
2. Hășmaș	17	10	4	3	54-21	34	(+10)
3. D. Sebiș	18	11	1	6	45-25	34	(+4)
4. Dezna	17	11	1	5	34-27	34	(+10)
5. Buteni	17	9	3	5	45-32	30	(0)
6. Vârfurile	18	8	2	8	43-32	26	(-1)
7. L. Teuzului	17	7	2	8	49-38	23	(-4)
8. Hălmagiu	17	6	3	8	27-37	21	(-6)
9. Bocsig	18	5	3	10	28-49	18	(-9)
10. „U" Sebiș	17	5	2	10	22-48	17	(-7)
11. Chisindia	17	0	1	16	14-75	1	(-23)

☛ Formația Explormin Hălmagiu a fost exclusă din campionat.

SOCIETATE COMERCIALĂ

Angajează:

Secretară

Cerințe:

- vârsta cuprinsă între 20-30 ani, prezentabilă, disponibilă pentru program prelungit, domiciliul stabil în Arad
- limba maghiară obligatoriu
- limba germană constituie un avantaj

Contabilă

Cerințe:

- experiență în domeniu 3 ani
- vârsta cuprinsă între 25-35 ani
- cunoștințe în domeniul bancar, operare calculator
- carnet de conducere constituie un avantaj
- domiciliul stabil în Arad, disponibilă program prelungit

Informații tel. 057/254251. (1420416)

CENTRUL OFTALMOLOGIC OCULUS

Medic primar Dr. Cristian Moraru

a introdus in premiera in Romania si va oferi interventii chirurgicale fara internare pentru:

- operatia CATARACTEI cu ultrasunete si implant de cristalin artificial foldabil

Experienta : peste 10.000 cazuri operate !

- corectarea cu LASERUL EXCIMER a viciilor de refractie: miopia, hipermetropia si astigmatismul

Sansa ta de a trai fara ochelari

Experienta : peste 1000 cazuri operate !

Tel. 01 - 230.21.14, 230.21.15, 230.21.16

Web: www.eye.ro E-mail: oculus@eye.ro

(1420397)

LICITAȚIE

S.C. REAL S.A. organizează licitație pentru închirierea următoarelor

SPAȚII COMERCIALE

1. Str. Abrud Bloc 125 Micălaca
2. Piața UTA Bloc U4
3. Micălaca Bloc 337
4. Str. Brezoianu Bloc A 34
5. Str. Ciobanului Bloc 603 Micălaca
6. Piața Arenei nr. 6 Bloc E
7. Str. Ștefan Tenețchi nr. 1 Gai
8. Calea Zimandului (Sere)
9. Str. Baladei Bloc 01

Licitația este liberă, cu strigare și se ține la sediul societății din Arad, str. G. Birta nr. 2, bloc M1-M2 în data de 16.05.2000, la ora 10,00.

Taxa de participare este de 50.000 lei pentru fiecare spațiu.

Garanția de participare: 1.000.000 lei.

Înscrierile se pot face până în 16.05.2000, ora 9,30.

Informații suplimentare la telefon 281060 și 281036.

La noi tot PREȚURI MICI!

ALCATEL OTE Dual Band - 49$*

Oferta CONNEX valabilă până la 2 iulie

prima lună FĂRĂ ABONAMENT

PHILIPS SAWY
ALCATEL EASY hands free
MAXON Mn1 - 39$*

NOKIA 5110 69$*

MEDIA SET SRL
Mag.ELECTRONICA (fostul CĂMINUL)
TEL. 093.511355 TEL. 092976769

dealer autorizat CONNEX

* Prețurile nu conțin TVA. Ofertă valabilă numai cu conectare la CONNEX

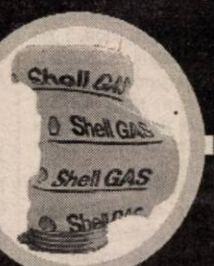

SIGURANȚA ÎNAINTE DE TOATE!

Shell Gas se preocupă de siguranța și confortul clienților săi.

Shell Gas încarcă atât butelii galbene cât și albastre. Buteliile albastre sunt verificate și întreținute cu aceeași grijă ca și cele galbene, iar garnitura de siguranță este oferită gratuit în ambele cazuri.

Shell Gas va continua și pe viitor să încarce butelii albastre, iar acestea vor fi la fel de sigure în exploatare, datorită verificărilor atent făcute de experții noștri.

Gaz de la Shell GAS

Ține mai mult, face toți banii!

(1420339)

AGROSEM ARAD

VINDE SEMINȚE DE:

OVĂZ	- Mureș - elită
SOIA	- Hodgson
	- Avila
PORUMB	- Turda 200, Turda Super la 22.000 lei/kg cu TVA și ambalaj inclus
	- Andreea
	- NSSC-420 - sârbesc

LUCERNĂ

TRIFOI ROȘU

Semințe de sfeclă furajeră

Semințe de legume la pliculețe (toate sortimentele)

Pesticide microambalate

- ERBICIDE (ICEDIN, OLTISAN, TREFLAN, MECLORAN)
- INSECTICIDE (FASTAC, MARSHAL, RELDAN)

Practicăm prețuri deosebit de avantajoase, pentru cumpărători. Plata în numerar, CEC, ordin de plată și cupoane agricole.

Vânzarea se face zilnic la punctele de lucru din magazinele Agrosem la Arad și Sântana, precum și la distribuitorii din teritoriu din localitățile:

Pil - Vărșand	Craiva	Șepreuș
Chișineu Criș	Secusigiu	Târnova
Nădlac	Săvârșin	Vărădia de Mureș
Macea	Livada	Vladimirescu
Vinga	Curtici	Șicula
Zăbrani	Pâncota	Zerind
Socodor	Ineu	Gurahonț

Asigurăm transportul gratuit al semințelor în teritoriu la cantități mai mari de 5 (cinci) tone.

Relații suplimentare la telefoanele: 057/275156, 057/289063 și 057/216620. (1287681)

EMOL WIENERBERGER

SISTEME DE ZIDARIE - POROTHERM

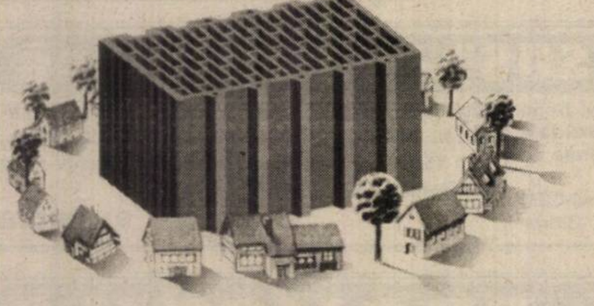

cărămida de bază a casei tale

TEL: 057 - 280179 / 280233

INTERNATIONAL COMPUTER SCHOOL

CURSURI CU REDUCERE DE PREȚ:

- *INITIERE PC COPII 40 ORE - 250 000 LEI*
- *OPERATOR CALCULATOR - DIMINEATA - 480 000 LEI*
  60 ORE - PRANZ - 440 000 LEI
  - SEARA - 550 000 LEI
- *LIMBA ENGLEZA - NIVEL MEDIU 60 ORE - 550 000 LEI*
- *CONTABILITATE - 75 ORE - 600 000 LEI*

Diplome avizate M.E.N.

PRACTICA GRATUITA

PLATA IN 4 RATE

P-ta Sporturilor Bl. 25 - în incinta IIRUC Tel.057/230 309

INFOTON ROMÂNIA

Str. L.Blaga, nr.2-4

Tel.: 280175, 281800

INFO ROMANIA ton DISTRIBUITOR AUTORIZAT MINOLTA

Consumabile și piese de schimb originale

Copiatoare alb/negru, digitale, color, 13 .. 60 pagini/minut !

Imprimante LASER alb/negru, color, 6 .. 25 pagini/minut !

Service garanție și post garanție

S.C. ARMOPAN S.A.

Arad, Calea Aurel Vlaicu, nr. 274, vă oferă la prețuri fără concurență:

- cornuri, împletituri, covrigi, sărățele, rulouri, tarte, blaturi, checuri, cozonaci parastasuri etc.

Informații și comenzi la telefoanele: 242234, 247653 și la toate magazinele S.C. ARMOPAN și S.C. PRODPAN S.A. Arad.

(4469174)

Societatea comercială AGROINDUSTRIALA SA Nădlac

Solicită oferte pentru evaluarea societății în vederea privatizării. Ofertele se depun la sediul societății, str. George Enescu nr. 85, Nădlac, până la data de 22.05.2000. Selectarea ofertelor și stabilirea evaluatorului se va comunica în scris până la data de 26.05.2000.

(4873673 Ag. Nădlac)

S. C. BELSIRIM S. A.

ANGAJEAZĂ

- 4 electricieni auto
- 4 frezori

Vechime minimă 5 ani. Salariu avantajos.

- 50 muncitori necalificați.

Informații telefon 284125; 275.576

(4469159)

TAXI MIRKO - MILI

NON - STOP

NUMAI 1750/1km

NOU - NOU - NOU - NOU

DOTĂM TAXIURILE NOASTRE ȘI A VIITORILOR COLABORATORI CU INSTALAȚII AUTOGAZ PREȚ 720 DM, AVANS 30%, SISTEM CREDIT (RATE) 3 ANI

INSTALAȚII NOI „OMOLOGATE RAR" EURO III

CHELTUIELI COMBUSTIBIL SCAD CU 50%

MAREA TA DE LA ARAD - ŞTRANDUL NEPTUN

Un concediu mult mai ieftin şi mai aproape!!!

Noile preţuri

INCREDIBIL!

TICO Euro II acum numai

$ 3.999

Noile preţuri ale autoturismelor DAEWOO

Model		Pret Fara TVA*	Pret Cu TVA*	Model		Pret Fara TVA*	Pret Cu TVA*
Tico	SL	3.999	4.759	Cielo	GL	6.681	7.950
(Euro II)	SX A/C	4.950	5.890	(Euro II)	GLE	7.521	8.950
Matiz	S	5.034	5.990		EXECUTIVE	8.361	9.950
	SE A/C	5.706	6.790	Nubira	SX M/T A/C ABS	10.000	11.900
	SE POWER	6.294	7.490		CDX M/T A/C ABS D/AB	11.681	13.900
Leganza	SX M/T	14.244	16.950		WAGON	10.840	12.900
	CDX M/T	17.218	20.490	Musso	3.2 M/T	28.824	34.300
Lublin	STD	11.723	13.950		3.2 A/T	30.420	36.200
	High Roof	14.244	16.950		2.9 D M/T	24.286	28.900

* Toate celelalte taxe sunt incluse (acciza, taxe vamale)

(1420424)

Dealeri autorizaţi: **ARAD**: IATSA, tel. 287366; Franckmar, tel. 251179; **TIMIŞOARA**: Centrul auto IATSA 2, tel. 950; Auto Universa, tel. 227650; Girotim, tel. 190816; Tiwa-Therm, tel. 141290; **LUGOJ**: Fortim, tel. 351641; **ORADEA**; IATSA Felix, tel. 135176; Lucon, tel. 133003; Romeur, tel. 477238;

DAEWOO AUTOMOBILE ROMANIA

PRIMĂRIA MUNICIPIULUI ARAD

SOLICITĂ

Oferte de lucrări pentru întreţinerea păşunilor din municipiul Arad:
- **curăţirea păşunilor**
- **foraje şi remedieri fântâni**
- **amenajări şi lucrări diverse**
- **Ofertele se depun la Primăria Municipiului Arad - Serviciul Agricol.**

Primar,
av. VALENTIN PAUL NEAMŢ
(1420425)

MANEX MA

Arad, str. Guttenbrun nr. 100, tel/fax 057-286834

Nou!!!

Importator direct

Poliuretan Ungaria

Pânze circular şi freze pentru lemn Italia

- lacuri, diluanţi, grunduri, vopsele, palux, acetonă
- placaje, pal furniruit, placaj furniruit, pânză panglică
- pâslă, discuri diamantate
- aracet, prenadez 300, parafină, urelit R şi P
- accesorii mobilier, feronerie Blum, şuruburi pentru lemn, capete pentru înşurubat, garnituri uşi
- pânză panglică, cuţite de rindeluit
- abrazive, pietre polizor, discuri abrazive, baiţ, colorant lac, cepuri lemn, burghie

Deschis luni - vineri între orele 8-16

(1287652)

VÂNZĂRI APARTAMENTE O CAMERĂ

Vând apartament 1 cameră, etaj III, îmbunătăţit, Mioriţa; 12.500 DM negociabil. Telefon 094.988.154.

Vând apartament 1 cameră ne(mobilat), bl. A8, sc. B, et. IV, ap. 39, acoperiş făcut cu membrane, telefon, satelit, hol lambriat. Informaţii telefon 094 764 570. (11250)

Vând garsonieră central, str. Buşteni, 10.500 DM. Telefon 284229. (11353)

Vând garsonieră mobilată, bl. G1, et. II, ap. 46, Aurel Vlaicu. Telefon 270542. (11383)

Vând garsonieră îmbunătăţită, cf. III, bl. CPL. Telefon 511257. (11464)

Vând garsonieră cf. I, Micălaca, zona Mioriţa, et. IV, preţ negociabil. Telefon 283666, 092 226 344. (11577)

Vând garsonieră 6 Vânători, et. I, decomandată, 7.000 DM. Telefon 094 560 959. (11607)

Vând garsonieră cf. I, Confecţii, toate îmbunătăţirile, preţ negociabil 7.300 DM. Telefon 221954, după ora 16. (11620)

Vând garsonieră cf. I, zonă ultracentrală, toate utilităţile. Telefon 252906. (11309)

Vând apartament 1 cameră, ultracentral, 51 mp, et. 4/4, preţ rezonabil. Telefon 284712. (11732)

Vând garsonieră cf. I, cu îmbunătăţiri, în Faleza Sud. Telefon 531218. (11710)

Vând (închiriez) garsonieră parter, zona Grădişte. Telefon 238004, zilnic. (11704)

Vând garsonieră cf. I, îmbunătăţită, et. I, preţ 9.500 DM, negociabil. Telefon 275529. (11740)

Vând garsonieră confort I, etaj I, zona Vlaicu, bloc P3. Telefon 275642. (11809)

VÂNZĂRI APARTAMENTE DOUĂ CAMERE

Vând apartament 2 camere, Alfa, lângă piaţă, 12.600 DM. Telefon 253364. (11633)

Vând 2 camere Intim, total îmbunătăţit, bloc nou, 26.500 DM. Telefon 253364. (11633)

Vând apartament 2 camere, cf. II, zona Intim. Telefon 223827, după ora 13. (11663)

Vând apartament 2 camere, zona III, proaspăt zugrăvit, uşa blindată, geamuri termopan, scurgere separată. Informaţii telefon 092 826 592. (11235)

Vând apartament 2 camere, bloc Libelula, îmbunătăţit. Telefon 465372; 095.614.877. (11317)

Vând apartament 2 camere, în Micălaca, parter, îmbunătăţit şi contorizat, preţ 13.000 DM negociabil. Telefon 261866, după ora 18. (11372)

Vând apartament 2 camere, etaj I, semidecomandat, 2 balcoane cu fără garaj, zona 300. Telefon 267793. (11407)

Vând apartament 2 camere, ultracentral, îmbunătăţit, zonă liniştită, (str. Maiakovski), boxă, acoperiş ţiglă, preţ acceptabil. Telefon 270686; 092.503.151. (11232)

Vând apartament îmbunătăţit, Cartierul Alfa, negociabil. Telefon 277825, după ora 16. (11134)

Vând urgent apartament 2 camere, cf. I, Vlaicu. Telefon 274549. (11472)

Vând apartament 2 camere, ultracentral, foarte bun pentru cabinet medical, notarial, etc. Telefon 255211 (orele 8.30-16.30), 255190 (după ora 17), 092 594 950, 094 367 869. (11569)

Vând convenabil, apartament 2 camere, Vlaicu, bloc X18, sc. B, ap. 13; îmbunătăţiri; 15.000 DM negociabil. Telefon 246615. (11358)

Vând, urgent, apartament decomandat, 2 camere, et, I., preţ 13.500 DM, negociabil. Telefon 277568. (11610)

Vând apartament 2 camere, et. III. Telefon 241468. (11647)

Vând apartament 2 camere, Podgoria, et. II, 24.000 DM, negociabil. Telefon 234693. (11624)

Vând apartament vilă, zona Podgoria, 70 mp, 2 camere, bun şi pentru privatizare. Telefon 270199. (11706)

Vând urgent apartament 2 camere, Vlaicu, 10.000 DM. Telefon 253326. (11642)

Vând apartament 2 camere, et. V/VI, poziţie excelentă, preţ 23.000 DM. Telefon 259260. (11707)

Vând apartament 2 camere, bloc Libelula: Informaţii telefon 255563. (11721)

Vând apartament 2 camere, ocupabil imediat, zonă centrală, str. T. Vladimirescu. Telefon 094.507.353. (11748)

Vând apartament 2 camere, Micălaca, 14.000 DM. Telefon 210366; 094.245.572; 210910. (11761)

Vând apartament 2 camere, decomandate, faianţate, etaj I, sc. D, ap. 5, la Podgoria lângă Farmacie, vizibil între orele 16-20. Telefon 235036. (11763)

Vând urgent apartament 2 camere, decomandate, confort I, str. Dragalina, preţ negociabil, 22.000 DM. Telefon 057 - 267148, orele 8-10 sau după ora 20. (11784)

Vând apartament 2 camere, Aleea Saturn, Vlaicu, bloc A145, preţ negociabil. Telefon 095.817.137; 057 - 245984. (11798)

Vând apartament 2 camere, mobilat, zona 300 Micălaca, etaj 4/8, preţ 19.000 DM negociabil. Telefon 094.568.805. (11810)

Vând apartament 2 camere, confort I, Vlaicu, str. Haţeg, bloc 19. Informaţii telefon 284034. (11807)

Vând urgent apartament ultracentral, 2 camere, baie, tot confortul. Telefon 276041. (11881)

VÂNZĂRI APARTAMENTE TREI CAMERE

Vând apartament 3 camere, Micălaca, etaj 3, 17.500 DM. Telefon 270856. (11578)

Vând apartament 3 camere, în casă, cu un nivel (formată din 2 apartamente), central, str. Gh. Bariţiu nr. 15, 190 mp, pivniţă, garaj, încălzire proprie pe gaz. Telefon 287776, 092 298 298. (f. 1420365)

Vând apartament 3 camere, Micălaca. Telefon 094 126 860, 259939. (11621)

Vând apartament ultracentral 3 camere, 21.000 DM. Telefon 210366; 094.245.572; 210910. (11761)

Vând apartament 3 camere, ultracentral, et. II, decomandat, parchetat, contorizat, balcon închis, garaj autorizat, preţ negociabil. Telefon 272123, după ora 16 sau 092 953 061. (11284)

Vând apartament 3 camere, decomandat, et. II, central, 21.000 DM. Telefon 270872. (11642)

Vând apartament 3 camere, et. II, decomandate, zona Piaţa Soarelui, preţ 20.000 DM, negociabil. Telefon 224447. (11715)

Vând apartament 3 camere, et. II, cu îmbunătăţiri, Vlaicu, 18.000 DM, negociabil. Telefon 289226. (11736)

Vând apartament 3 camere, 125 mp, toate îmbunătăţirile, 82.000 DM. Telefon 092 294 842. (11743)

Vând apartament 3 camere, îmbunătăţit, Alfa, bloc 78, sc. A, ap. 4. (11764)

VÂNZĂRI APARTAMENTE PATRU-CINCI-ŞASE CAMERE

Vând apartament 4 camere, îmbunătăţit, zona 300. Telefon 264977; 092.726.936. (11567)

Vând apartament 4 camere, bl. 329, et. II. Telefon 267312, seara. (11686)

Vând apartament central, 4 camere, stil occidental, 40.000 DM. Telefon 210366; 094.245.572; 210910. (11761)

VÂNZĂRI CASE

Vând casă cu spaţii comerciale 1000 mp, toate dotările. Telefon 092.292.559. (11458)

Vând casă mare la cheie. Telefon 092.292.559. (11458)

Vând casă, localitatea Vladimirescu, str. Cloşca nr. 38, judeţul Arad. Telefon 094.116.929. (11053)

Vând casă 2 apartamente, 1.000 mp, grădină, gaz, apă, baie, în Pârneava. Informaţii telefon 094 555 452. (11247)

Vând sau schimb sau variante casă în Grădişte, 6 camere, dependinţe. Telefon 236786. (11227, 11231)

Vând casă mare cu anexe, grădină 3000 mp, comuna Mişca nr. 521. Telefon 224582, după masă. (11400)

Vând casă mare Cuvin nr. 3/2, magazie 120 mp, pivniţă cu boltă 200 mp, suprafaţă totală 2750 mp, acces 2 străzi, posibilitate privatizare. Telefon 461205 sau 461011. (11264)

Vând casă cu mansardă, toate dotările, 70.000 DM. Telefon 271105. (11549)

Vând casă 5 camere, grădină mare, comuna Păuliş. Telefon 057-565221. (11576)

Vând casă cu 2 apartamente, zona Şcolii Ucecom. Telefon 211683. (11393)

Ocazie! Vând casă mare, ultracentral, etaj-locuinţă, parter- privatizat. Telefon 234862. (11234)

Vând casă 2+1 camere, Zimand, 13.000 DM, negociabil. Telefon 092 417 397. (11651)

Vând casă în cartierul Cadaş cu gaz şi grădină. Telefon 214428 sau 274072. (10922)

Vând casă 3 camere, bucătărie, apă, gaz, în Vladimirescu, str. 22 Decembrie nr. 8E. Telefon 514192. (11694)

Vând casă cu grădină, Beliu, telefon 197. (11664)

Vând urgent casă + spaţiu comercial, str. Kogălniceanu. Telefon 270872. (11642)

Vând casă central, cu spaţiu comercial amenajat. Telefon 279390, seara. (11626)

Vând casă nouă în Şiria. Telefon 531218. (11701)

Vând casă nouă, nefinisată, cu grădină 1.500 mp, localitatea Mândruloc nr. 241. Informaţii telefon 514616, după ora 20. (11730)

(Continuare în pagina a 18-a)

(Urmare din pagina 17)

Vând casă cu anexe, în comuna Turnu, nr. 93, familia Vlad Gheorghe. (11764)

Vând casă 2 camere, bucătărie, grădină; preț 15.000 DM. Telefon 214037. (11723)

Vând casă nouă P+M, apă, gaz, telefon, cartier Poltura; 55.000 DM. Telefon 271780. (11789)

Vând casă în Nădab, nr. 162; preț negociabil. Telefon 522004, după ora 18. (0361424)

Vând casă cu 3 camere și anexe, grădină 40 ari, 2 grădini intravilan, preț 130 milioane - negociabil. Odvoș, nr. 45. (4469065)

VÂNZĂRI SPAȚII

Vând spații zonă centrală. Telefon 093 253 651. (11692)

Vând spațiu comercial Micălaca 301, 139 mp, facilitez schimbarea destinației în același preț. Telefon 094.844.356. (11136)

Vând urgent ghereță amenajată bar, toate dotările, zona UTA. Telefon 249419; 093.445.698. (11431)

Vând spații comerciale: 2 magazine la stradă (28 mp, 25 mp), hală, 100 mp, faianțată + birouri. Telefon 092 621 961. (11722)

Vând spațiu comercial cu ABC, în funcțiune, str. C-tin Brâncuș, nr. 65. Telefon 244707. (11772)

VÂNZĂRI TERENURI

Vând loc și casă, ultracentral, excelent pentru construcție firme. Telefon 092.281.508; 257012. (11480)

Vând teren construcție, apă, gaz, canal, Micălaca. Telefon 262619. (11512)

Vând loc de casă, 560 mp, Bujac, str. M. Vodă nr. 23A. Telefon 263163. (11622)

Vând loc de casă 560 mp, Bujac, str. M. Vodă, nr. 23 A. Telefon 263163. (11622)

Vând grădină, intravilan de casă, cu pomi și vie, în Cuvin. Telefon 461002. (10787)

Vând vatră casă, Sânleani, nr. 53 A, 1620 mp. Telefon 412222. (11775)

Vând loc 788 mp, centru, superb, pentru privatizare sau vilă, neinundabil, apă, curent, posibil gaz, canalizare, Ch. Criș. Telefon 520817. (0361423)

Vând teren intravilan, 625 mp, posibilitate apă, curent, gaz. Telefon 230483. (11804)

VÂNZĂRI AUTO

Vând autodubă Iveco 3,5 t. Telefon 093 253 651. (11692)

Vând autoutilitară Fiat Iveco, pentru transport marfă 3,5 tone, înmatriculată, cu CIV și talon nou, din 1991; 15.000 DM. Telefon 280356; 283944. (11559)

Nu-ți mai fă griji, CAUCIUCURILE de care ai nevoie, sunt la mine, IEFTINE și BUNE, toate dimensiunile, cu garanție, aduse din GERMANIA. Telefon 259339; 094.706.321. (11214)

Vând microbus VW, 1981, neînmatriculat, în stare bună, 1.900 DM. Informații telefon 462342. (0360362)

Vând urgent Renault 18 Diesel, vama plătită. Informații telefon 462253. (0360360)

Vând Ford Sierra 2.000 cmc, benzină injecție fără plumb, an de fabricație 1989 și Dacia 1310, an fabricație 1984, recarosată în 1998. Telefon 234179, 092 529 611.

Vând Opel Astra Caravan, an 94, înmatriculat, 1.600 cmc; Opel Astra Caravan, an 92, înmatriculat, 1.800 cmc, prețuri negociabile. Telefon 094 544 832. (11081)

Vând talon Dacia 1310, preț convenabil. Telefon 991-532766, comuna Șepreuș nr. 843, familia Turcuș. (11459)

Vând motocicletă cu ataș, 1992, 600 DM negociabil. Telefon 466492. (0346006)

Vând DT 850, stare ireproșabilă, piese schimb și remorcă 7 t. Telefon 057-204910 int. 206. (11511)

Vând combină păioase, marca Fortchrit E512, masa 4,25, stare perfectă funcționare. Telefon 057-534065, seara, după ora 19. (11727)

Vând VW Golf III TD, model combi, an 1994, 120.000 km, bleumarin, preț 14.500 DM, negociabil. Telefon 092 459 476. (11709)

Ocazie! Vând Dacia 1310, 1990, excelentă, 2.100 DM, negociabil. Telefon 221559, 094 206 456. (11720)

Vând Dacia Break, alb 13, an fabricație 1990. Telefon 250759. (11640)

Vând tractor 445U și Peugeot J5, 2,5 Diesel, preț avantajos. Telefon 464398. (11641)

Vând Dacia 1300 (1.250 DM); Dacia 1310 (1.800 DM). Telefon 057-288346. (11669)

Vând Mercedes 190D, an 85 ABS, central, trapă, numere germane valabile 2 ani, 4.000 DM, negociabil. Telefon 094 120 283. (11688)

Vând urgent Ford Sierra înmatriculat, 3.000 DM, negociabil. Informații telefon 277189. (11700)

Vând autoturism Dacia 1310, an 1996, stare excelentă. Telefon 238004. (11704)

Vând tractor 650, stare perfectă, preț 45.000.000 lei, negociabil. Informații localitatea Joia Mare nr. 38. (11738)

Vând Dacia papuc (5 locuri), an fabricație 1996, preț 3.500 DM negociabil. Telefon 210848; 092.934.826. (11751)

Vând Dacia 1300, înmatriculată, numere noi, probleme tinichigerie, 400 DM negociabil. Telefon 286753. (11752)

Vând Renault 21 Nevada, 1991, benzină injecție, înscrisă 1999, 7.500 DM negociabil. Telefon 094.698.849. (11753)

Vând tractor U 650, plug, în stare de funcționare; preț 5.000 DM. Informații telefon 252, Almaș. (4932841)

Vând Opel Ascona, an 1987, pe benzină, motor 1600 CC, neânmatriculat. Telefon 412222. (11775)

Vând Dacia 1304 papuc, anul fabricației 1993. Telefon 057 - 234110. (11780)

Vând minimotoretă Mobra Jawa 49 cm, cu pedale. Telefon 279582. (11790)

Vând Dacia Nova în garanție, preț negociabil. Telefon 094.709.425; 092.966.581. (11793)

Vând Renault 25, climă, ABS, geam electric 6 cilindri în V injecție, cutie automată. Informații telefon 252097. (11797)

Vând Ford Escort 2000 cmc, an 1987, stare perfectă, pe persoană fizică, preț 6900 DM negociabil. Telefon 111, comuna Zerind sau 521171. (0361425)

Vând Ford Mondeo roșu, an 1993, stare excelentă 1,6 cmc, 16 valve preț 10.800 DM. Telefon 093.455028. (11801)

Vând remorcă auto 5 tone, stare perfectă. Informații localitatea Rapsig, nr. 19, familia Cornea Pavel. (3039664)

VÂNZĂRI PIESE AUTO

Magazinele CLIO&Co.

VÂND

PIESE AUTO IMPORT DIN STOC SAU LA COMANDĂ

Decupați anunțul și beneficiați de 10% reducere pentru piesele auto cumpărate

Audi Ford Volvo Seat Opel Fiat Citroen

ARAD, Magazinele din:
- Calea A.Vlaicu, Bl. 6 ABC Telefon: 272525; 093333535
- Calea Victoriei, nr. 22 A/B Telefon: 254766; 093333525

VÂNZĂRI ELECTRO

Vând mașină spălat automată, fabricație 1999, Privileg și Boch, cuptor microunde de mare capacitate, cu garanție 1 an. Telefon 289667. (11470)

Vând televizor color, mașină spălat automată, combină și ladă frigorifică, video și cuptor microunde. Telefon 266414. (11406)

Vând mașină spălat automată, combină frigorifică, congelator cu sertare, TV color 51 cm, cu garanție 1 an.Telefon 275277. (11470)

Vând vitrină frigorifică pe verticală, cu garanție 1 an. Telefon 275277. (11470)

Vând FRIGORIFICE NEMȚEȘTI: FRIGIDERE, COMBINE, CONGELATOARE, LĂZI, la prețuri între 1.000.000 și 3.000.000 lei, cu garanție. Telefon 057-259339, 094 706 321. (11214)

Vând TV color, mari și mici, foarte ieftin. Telefon 211491. (11287)

Vând TV COLOR PHILLIPS, 900.000 lei și TV GRUNDIG stereo, teletext, 1.900.000 lei, cu telecomandă. Se oferă garanție. Telefon 057-259339, 094 706 321. (11214)

Vând vitrină frig tip insulă. Telefon 211491. (11287)

Vând MAȘINĂ SPĂLAT AUTOMATĂ EUDORA 1.500.000 lei și MIELE, 2.900.000 lei cu garanție. Telefon 057-259339, 094 706 321. (11214)

Vând ieftin, VIDEOURI cu telecomandă, import occident. Telefon 259339; 094.706.321. (9498)

Vând CÂNTARE ELECTRONICE; CASE MARCAT FISCALE, omologate. Telefon 272727; 281188.

Vând TV color; mașină spălat automată; cuptor microunde. Telefon 284604. (10722)

Vând COMPUTER Pentium I Compaq cu tastatură, CD, monitor de 15 inch și mause 32 RAM și 165 MHZ și monitor 17 inch - Onscrehn Dell. Telefon 280260. (11593)

Vindem diferite tipuri de TELEVIZOARE COLOR stereo. Telefon 280260, orele 10-19. (11593)

Vând mașini spălat automate, combine frigorifice, congelatoare, uscătoare rufe (cu garanție); prețuri avantajoase; orele 9-18. Telefon 251392. (11299)

Vând TV color, garanție, diferite modele, prețuri bune. Telefon 219365. (11129)

Vând calculatoare second hand, garanție 3 luni. Telefon 092 844 563, 057-247182. (11313)

Vând televizoare color de plastic, teletext, telecomandă; negociabil. Telefon 264004. (11589)

Vând frigider Artic, mic, 1.000.000 lei. Telefon 283479.

Vând Ericsson T10-300 DM, Sagem 939-300 DM și cumpăr. Telefon 094 956 467. (11634)

Vând diferite TELECOMENZI pentru TELEVIZOR (165.000 lei); VIDEO, satelit, componente electronice. Telefon 092.368.868. (12519)

Vând aparat de înghețată stradal, cu 2 brațe, marcă germană, în stare bună de funcționare. Telefon 094 775 094, 057-287546. (11675)

Vând ladă frigorifică italiană cu perdea de aer. Telefon 095 421 953. (11703)

Ocazie! Vând telefon Motorola Star Tac, nou, 310 DM. Telefon 212974, 093 418 530. (11698)

Vând cameră video Panasonic, echipată complet. Telefon 273619. (11786)

VÂNZĂRI DIVERSE

Vând termotekă Junkers, Bosc și Beretta; boilere pe gaz și instalație de climatizare. Telefon 253973. (11799)

Vând PARCHET fag ABURIT, uscat, pervazuri, palux. Telefon 235271; 094.555.338. (11463)

Vând garaj autorizat, Micălaca, str. Simfoniei. Telefon 254607.

Vând bolțari beton și zgură, dimensiuni diferite, avantajos. Telefon 095 418 089, 095 846 149. (11007)

Vând PLASĂ GARD ZINCATĂ, toate dimensiunile; TABLĂ ZINCATĂ 0,4; SÂRMĂ NEAGRĂ și ZINCATĂ, PLASĂ RABITZ și CUIE CONSTRUCȚII, str. Vrabiei nr. 4. Telefon 289997. (9212, 10399)

Vând bolțari termoizolanți 4 modele, pavele, borduri. Telefon 095.634.885. (11157)

Vând acte firmă „Casa schimb-valutar" activitate întreruptă temporar. Telefon 094.661.161. (11173)

Vând EUROBOLȚARI TERMOIZOLANȚI cu garanție, 300 x 250 x 2000, preț 5.000 lei/ buc, 1 mc = 350.000 lei. Telefon 281491, 092 381 750. (11204)

Vând garaj din metal, autorizat, preț 1.500 DM, Alfa. Telefon 258482 sau 094 819 906. (11217)

Vând făină albă, cantitate mare, 5.500 lei/ kg. Telefon 462342. (0360362)

Vând NISIP, BALAST, PIETRIȘ, la domiciliu. Telefon 214010. (11592)

Vând mobilă de bucătărie din lemn. Telefon 252178. (21597)

Vând termoteci gaz, instant baie, convectoare, calorifere, ofer un an garanție. Telefon 274876. (11639)

Vindem populației, sâmbătă, 13 mai, în limita stocului, la ferma din Șiria, pui vii de carne, la o greutate de cca 900 gr. Orar: 8-15. (11682)

Vând ieftin pui mici de găină, rasă comună (toate culorile), vitaminizați și tratați preventiv. Telefon 261430. (11674)

Vând NISIP și PIETRIȘ, la domiciliu. Telefon 277027. (10758)

Vând calorifere fontă toate tipurile, garanție totală, de la 30.000 lei/elementul, str. P. Rareș, nr. 77. Telefon 220659, 276859; 094.261.683. (11363)

Vând haine second hand, sortate, gamă variată. Telefon 095 521 225. (11258)

Vând mașini și aparate folosite pentru prepararea cărnii, garanție 6 luni. Telefon 094 626 118. (11258)

Vând feliator pâine și mașină rulat baghete. Telefon 057-262804. (11558)

Vând aparat înghețată monofazic cu un braț; moară boia; ARO 244. Telefon 287041. (11547)

Vând 60 buc. europaleți. Informații telefon 280402. (11696)

Vând motor Opel Kadett Diesel, stare bună și mașină de spălat automată. Telefon 093 482 054 sau 277322. (11691)

Vând 10 t grâu. Telefon 281994. (11690)

Vând diferite tipuri de mobilier, prețuri derizorii. Telefon 276898, 094 478 575. (11677)

Vând cuptor german pentru brutărie, malaxor și mașină pentru pituțe. Telefon 057-234110 sau la Semlac nr. 464. (11662)

Vând scuter Maiaha, nou, Colonia UTA, Vila 8. Telefon 243797. (11644)

Vând mobilă din lemn de nuc, formată din: dulap cu 2 uși, vitrină, masă cu scaune, pat dublu cu lăzi cu vitrine, bufet. Telefon 222511, după ora 20. (11609)

Vând garaj ultracentral, str. T. Vladimirescu. Telefon 212698. (11614)

Vând baloți paie și fân și lucernă vrac. Telefon 254832. (11717)

Vând firmă mixtă românogermană, casă, atelier auto dotat, aparat centricubat pompe injecție, aparat echilibrat, în comuna Șimand nr. 603, telefon 240. (11711)

Vând mașină echilibrat roți, compresor 100 lt, presă vulcanizat. Telefon 092 621 961. (11722)

Vând cazan tucică 170 litri, nou, 650 D. Telefon 094.698.849. (11753)

Vând pianină, stare bună. Telefon 241291. (11758)

Vând casă în Bujac, preț 35.000 DM negociabil și colțar, preț 3.500.000 lei negociabil. Telefon 289699. (11777)

Vând 6 tăurași. Informații comuna Vladimirescu, str. V. Milea, nr. 17. (11769)

Vând garaj autorizat 3/6, impozit plătit, zona Piața Fortuna. Telefon 094.709.425; 092.966.581. (11793)

Vând mașină de tuns blană și mașină de egalizat piei. Telefon 422017 sau 094.611.023. (3039665)

CUMPĂRĂRI DIVERSE

Cumpăr europaleți folosiți, în stare bună. Telefon 288622. (11132)

Cumpăr grâu, cantități mari, plata pe loc, 2.500 lei/ kg. Telefon 462342. (0360362)

Cumpăr porci și tăurași. Telefon 093 382 206. (10835)

Cumpăr tăurași peste 180 kg. Telefon 254832. (11717)

Cumpăr bușteni de nuc și cireș. Telefon 094 431 884. (11615)

Cumpăr 200 buc țiglă glazurată Jamina Holland. Telefon 287007, 094 232 068. (11670)

CERERI ȘI OFERTE DE SERVICII

Angajăm VÂNZĂTOARE, vârstă 20-30 ani, pentru magazin confecții femei. Telefon 253616. (11601)

Angajăm MECANIC pompe injecție sau mecanic în vederea specializării. Telefon 276968, 094 552 174. (11648)

FIRMĂ DE CONFECȚII angajează PERSONAL CROIT, CONFECȚIONERE, MECANICI mașini Pfapp, cu experiență. Telefon 253062, incinta TEHNOMETALICA. (11544)

Angajez un MUNCITOR CONSTRUCȚII cu carnet conducere B. Telefon 092 767 120. (11731)

A.T.T.T.S ARAD cu sediul în Bd. Revoluției nr. 69, telefon 253703, angajează, pe perioadă determinată (1 iunie - 30 septembrie) personal: BUCĂTARI, LENJERESE, MUNCITORI NECALIFICAȚI pentru taberele Dezna și Săvârșin. (11712)

SOCIETATE COMERCIALĂ angajează BARMANĂ. Telefon 275081 sau 092 627 220. (11714)

SOCIETATE COMERCIALĂ angajează BARMANĂ cu experiență. Telefon 221122. (11659)

„SIVI COMPANY" angajează VÂNZĂTOR-GESTIONAR ghereță Piața Spitalului Județean. (11678)

FIRMĂ PARTICULARĂ angajează ZIDAR. Telefon 258286, 094 561 755. (11679)

Angajăm AGENȚI PUBLICITARI, program flexibil, câștiguri deosebite, Calea Aurel Vlaicu, bl. Y4, ap. 31. Telefon 243803. (11683)

Angajăm VÂNZĂTOARE PRODUSE PATISERIE, vârsta maxim 35 ani. Telefon 094 507 198. (11689)

„STEL PROD IMPEX" angajează persoane cu experiență pentru confecționat încălțăminte, manual, mașină de cusut, tălpuit, fețe încălțăminte, femeie de servici. Informații str. Renașterii, nr. 47/A. Telefon 259674. (11754)

SOCOM „PIELARUL" Arad, angajează CONFECȚIONERE fețe încălțăminte, calificate, ștanțatori în piele, șef secție fețe încălțăminte, muncitoare la masă. Informații telefon 236116 sau la sediul firmei, str. Ghiba Birta, nr. 16, Arad. (11747)

„SIRIUS" angajează VÂNZĂTOARE - GESTIONARE. Telefon 255545. (11776)

SOCIETATE COMERCIALĂ angajează BARMANĂ. Telefon 256835.

ANGAJĂM persoane tinere pentru PATISERIE. Nu necesită calificare. Informații la terasa Podgoria, brutăria LIA. Telefon 092.242.899; 092.594.420. (11787)

CĂUTĂM persoană ÎNGRIJIT COPIL, pentru ITALIA. Telefon 094.927.027. (11791)

Școala manechin selectează tineret, vineri 12 mai 2000, ora 16, Discoteca LASER. Telefon 092.610.701. (11812)

AUGSBURG INTERNAȚIONAL importator piese auto, angajează REPREZENTANȚI vânzări absolvenți facultate domeniu auto, experiență în vânzări constituie avantaj; oferim salariu atractiv. Str. Nicolae Bălcescu, nr. 22, Arad. (11806)

MAMA - ALIA, angajează PATISERE calificate. Telefon 253829. (11805)

AG „BOGDAN" angajează BARMANI și OSPĂTARI la barul din Ștrandul Neptun. Informații telefon 252314, între orele 8-15. (11817)

(Continuare în pagina a 19-a)

(Urmare din pagina a 18-a)

Firmă IMPORT și DISTRIBUȚIE MEDICAMENTE, Filiala Timișoara, angajează REPREZENTANȚI VÂNZĂRI, zona Arad, tineri dinamici și entuziaști, minim studii medii, auto personal, pentru o perioadă limitată. Doritorii vor trimite CV cu foto, la adresa: Timișoara, str. Molidului, nr. 8 sau fax 056 - 283555. (11874)

PRESTĂRI SERVICII

ȘCOALA ȘOFERI „BELC" înscrie serie nouă, categoriile B, C, E, Arad, CASA SINDICATELOR. Telefon 223004, 216570, 094 938 335. (10661)

Școala șoferi CARMEN ABCDE primește înscrieri, VICTORIEI 88. Telefon 255445. (10979)

ȘCOALA DE ȘOFERI, col. RUSU LUCIAN, face înscrieri. Telefon 283696. (11531)

Execut LUCRĂRI DE IZOLAȚII CONTRA IGRASIEI la case, tehnologie vest, curat, rapid, ieftin. Telefon 092 577 492, 057-289293. (11731)

HIDROIZOLAȚII LA ACOPERIȘURI! Garanție 10 ani. Telefon 270711 sau 094 855 838. (11685)

FIRMĂ executăm LUCRĂRI DE CONSTRUCȚII, prețuri accesibile. Telefon 094 257 130. (11733)

EXECUT: construcții, renovări interioare, exterioare, fațade, izolații contra igrasiei, etc. Telefon 272695. (11712)

EXECUTĂM: renovări, tencuieli, gletuieli, zugrăveli, reparații acoperișuri. Telefon 211646; 093.453.854. (11778)

EXECUTĂM REPARAȚII: frigidere, congelatoare, la domiciliu; garanție 1 an. Telefon 282276, orele 15-22. (11792)

DIVERSE

VREI SĂ SCAPI DE KILOGRAMELE ÎN PLUS și să-ți recapeți energia și încrederea în tine? Vrei să câștigi bani? Sună la telefon 095 524 189 și vei afla. (11701)

Cooperative de Consum Arad, deschide unități comerț alimentație publică, prestări servicii, la domiciliul solicitanților. Asigurăm angajarea cu contract de muncă și fond marfă. Telefon 255456, orele 9-14. (11667)

OFER RECOMPENSĂ substanțială pentru autoturismul furat, marca JEEP GRAND CHEROKEE LTD, culoare roșie, numere SUA GI 870 L. Telefon 092.942.737. (11854)

TURISM

NOU!!!
REDUCERI DE PREȚURI
„Pletl"
vă oferă:
zilnic spre Germania
PASSAU - REGENSBURG - NURNBERG - HEILBRONN - STUTTGART - KARLSRUHE - HEIDELBERG - WURZBURG - FRANKFURT - MAINZ - GIESSEN.
SERVICII: călătorie în autocare noi, moderne; 2 bagaje gratuite; însoțitoare de bord; o masă caldă în Ungaria.
Informații și înscrieri la AGENȚIILE PLETL: ARAD, telefon 057-252291, LIPOVA telefon 057-561377, 057-563011; TIMIȘOARA, telefon 056-200119; LUGOJ, telefon 056-359651; REȘIȚA, telefon 055-224904. (c. 18)

SEMO TOUR ARAD pune la dispoziția dumneavoastră, locuri la munte și la mare. Vacanțe de neuitat - LITORAL 2000, în: MUNTENEGRU, SLOVENIA, CROAȚIA, GRECIA, TURCIA, TUNISIA. Excursii pe cele mai interesante itinerarii din Europa și în cele mai diverse locuri de pe Mapamond. Informații și înscrieri la sediul agenției, str. Mihai Eminescu, nr. 13, telefon/fax 282877.

NOU! MARI REDUCERI DE PREȚURI!
ATLASSIB
Călătorești cu autocarele noastre moderne, în EUROPA: GERMANIA, AUSTRIA, FRANȚA, ITALIA, SUEDIA (plecări zilnice), BELGIA, OLANDA, DANEMARCA, ANGLIA, FINLANDA, NORVEGIA, SPANIA, PORTUGALIA, UNGARIA, IUGOSLAVIA.
NOU! Reduceri suplimentare pentru: elevi, studenți, pensionari și grupuri. Bd. Revoluției nr. 35, telefon 251871, 252727; Autogară, telefon 270562. O poartă deschisă spre Europa! (c.)

CITAȚII

Dosar 241/2000. Judecătoria Gurahonț. Pârâtul Stepan Dumitru cu domiciliul necunoscut sau eventualii lui moștenitori, sunt citați la această instanță, pentru termenul din 17 mai 2000, ora 9, în proces cu Stănilă Crăciun pentru ieșire din indiviziune. În caz de neprezentare, cauza se judecă în lipsă. (4932842)

ÎNCHIRIERI

Doresc să închiriez casă, ofer 100 DM/lunar. Telefon 095.826.376. (11737)

Închiriez (vând) spațiu comercial, 90 mp, semiamenajat, demisol, lângă Piața Pompierilor. Telefon 276777 și 094 786 334. (11280)

Ofer spre închiriere apartament Vlaicu, 3 camere, frumos mobilat. Telefon 095.624.011. (11409)

Închiriem (oferim) spațiu comercial, central, 50 mp. Telefon 223126, orele 18-21. (11465)

Închiriez spațiu comercial, 65 mp, Calea Lipovei nr. 113. Telefon 092.921.103. (11467)

Închiriem SPAȚII COMERCIALE pentru magazine, depozite, producție, etc. Telefon 281060; 281036. (11091)

Închiriez apartament 4 camere, et. I, decomandat, modernizat, nemobilat, Mică-laca zona 700, prefer firmă serioasă. Telefon 255269. (11172)

Închiriez, vând, apartament Samantha, 3 camere, garaj, parțial mobilat. Telefon 092 621 312, 276978. (11508)

Închiriez apartament 2 camere, et. I, lângă Tribunal. Telefon 252120. (11599)

SOCIETATE caută SPAȚIU ULTRACENTRAL (Bd. Revoluției), maximum 40 mp (sau raion 30 mp în incintă magazin ultracentral). Telefon 092.581.851. (11880)

Ofer spre închiriere apartament 2 camere, mobilat, centru. Telefon 094 126 860, 259938. (11621)

Ofer spre închiriere casă cu brutărie, cu toate dotările. Telefon 094 126 860 259938. (11621)

Dau în chirie apartament 2 camere, mobilat, pe termen lung. Telefon 092 315 674. (11647)

Închiriem 40 mp, spațiu ultracentral. Telefon 214428. (10922)

Ofer spre închiriere apartament 2 camere, central, adecvat sediu de firmă. Telefon 092 237 560. (11693)

Închiriez apartament în Alfa, 2 camere, nemobilat. Telefon 277616. (11719)

Închiriez apartament 3 camere (eventual doar 2), mobilat modern. Telefon 223869. (11728)

Ofer spre închiriere garsonieră Micălaca. Telefon 263742; 094.920.468. (11757)

Primesc 2 fete în gazdă, confort central. Telefon 235958. (11779)

Închiriem spațiu comercial (posibilități sediu firmă, cabinet medical, atelier reparații, comerț), situat în Piața Soarelui, bloc 601, parter, suprafața 104 mp. Informații telefon 281312; 281970. (11788)

Închiriez (vând) apartament 2 camere, 80 mp, central, 180 DM negociabil, anticipat 1 an. Telefon 272745. (11796)

Ofer spre închiriere garsonieră Micălaca, telefon, gaz, satelit. Informații telefon 520506, seara. (0361422)

Ofer spre închiriere spațiu comercial situat în centru Sebiș, bine amenajat. Telefon 420893, după ora 14. (3039667)

PIERDERI

Pierdut ștampilă rotundă cu inscripția: SC EUROGRESIA 7 SRL. O declarăm nulă. (11697)

Pierdut legitimație student, eliberată de Facultatea de Teologie Arad, pe numele Buzu Grigore. O delcar nulă. (11653)

Pierdut carnet student eliberat de Universitatea de Vest „Vasile Goldiș" Arad, Facultatea Marketing, pe numele Nistor Miahi Lucian. Îl declar nul. (11745)

Pierdut carnet de șomaj eliberat de DMPS Arad, pe numele Iov Luminița. Îl declar nul. (11795)

Pierdut carnet șomaj eliberta de DMPS Arad, pe numele Hulbăr Gheorghe. Îl declar nul. (11800)

Pierdut carnet de șomer pe numele Moșinkat Florian, cu nr. 39589, din 10.09.1997, eliberta de DMPS Arad. Îl declar nul. (11808)

✝ DECESE ✝

Cu durere anunțăm încetarea din viață, a iubitului soț, tată, socru și bunic
KRONOVOT IOSIF,
în vârstă de 71 ani, după o lungă și grea suferință. Înmormântarea va avea loc azi, ora 15, de la locuința din PEREGU MARE. Familia îndoliată.

Cu inimile zdrobite de durere anunțăm moartea fulgerătoare a celei ce a fost
PLEȘA NUȚICA
din ȘICLĂU. Înmormântarea azi, ora 13, în localitatea Șiclău. Îndurerata mamă, rudele și prietenele.

Cu adâncă durere în suflet, anunț încetarea din viață, a scumpei noastre soții, mamă, fiică, soră
GREGOROVICI CRISTINA,
la numai 29 de ani. Înmormântarea va avea loc azi, 10 mai 2000, de la Capela Cimitirului Eternitatea, la ora 16. Soțul Petre și copiii Paula și Raul, familiile îndoliate: Briciu, Bogdan, Ludușan, Muscă, Ardelean.

Cu adâncă durere anunțăm încetarea din viață a celei care a fost
VOLOȘCIUC SOFIA.
Înmormântarea va avea loc joi, 11 mai 2000, ora 13, la Cimitirul Eternitatea. Familia îndoliată Golic Traian și Ida și familia Șerbănescu.

Zdrobiți de durere anunțăm decesul celei ce a fost minunata soție, mamă, bunică și soră
UNGUREANU LUIZA VERONICA,
în vârstă de 66 ani. Înmormântarea va avea loc azi, 10 mai 2000, la ora 13, de la Capela Cimitirului Eternitatea (UTA). Dumnezeu să o odihnească în pace! Familiile Ungureanu și Galbacsi.

Cu sufletul îndurerat și tristețea ce ne-a copleșit, anunțăm încetarea fulgerătoare din viață, la numai 45 de ani, a iubitului nostru frate și unchi
HĂLĂLIȘAN AUREL.
Înmormântarea va avea loc azi, 10 mai, ora 14, în comuna ZIMANDUL NOU, nr. 140. Dumnezeu să-l odihnească în pace! Familia îndoliată.

Cu adâncă durere anunțăm încetarea din viață, într-un tragic accident, a lui
ȘUTEU ROMULUS,
cel care a fost fiu, soț, tată, unchi. Un ultim omagiu din partea familiei! Înmormântarea va avea loc la Cimitirul Eternitatea, azi, 10 mai, ora 14.

Cu adâncă durere anunțăm trecerea în neființă a celei care a fost
ANA dr. ILEA.
Înmormântarea va avea loc azi, 10 mai 2000, de la Capela Cimitirului Eternitatea, cu începere de la ora 15,30. Familia îndoliată.

✝ SERVICII FUNERARE ✝

NON STOP (la orice oră)
„RO-STYL COMPANY"
Firma noastră este PRODUCĂTOARE DE SICRIE, cu magazin în: ARAD, str. M. Eminescu nr. 4 (vizavi Cinema MUREȘUL), telefon 057-211929, 094.537.715. EFECTUĂM SERVICII: spălat, îmbrăcat, îmbălsămat și transport cu personal calificat. ASIGURĂM MINIM: 8 modele de SICRIE din LEMN MASIV (nu din PAL sau furnir); SICRIE CU MÂNERE și ȘURUB (nu se bat cuie), SICRIE LUX, 5 modele LENJERIE DECES (respete), LENJERIE DE LUX, cruci lemn și metal. ACCESORII: catafalc, steag, prosoape, etc. INTERMEDIEM: fanfară, colaci, colivă etc. FIIND PRODUCĂTORI, AVEȚI AVANTAJUL UNOR PREȚURI MINIME și POSIBILITATEA DE A PLĂTI ÎN RATE. Ofertă: sicriu stejar (cruce, respete) - 1.000.000 lei. (c.)

SC „NOSFERATU" SRL,
ARAD, str. Ghiba Birta nr. 26, telefon 270437; Non stop 094/ 554.874, NĂDLAC, str. 1 Decembrie, nr. 4, telefon 092.922.337.
NON - STOP
SERVICII FUNERARE COMPLETE.
SICRIE, RESPETE, CRUCI (prețuri de producător). ACCESORII: prosoape, batiste, panglică neagră, baticuri, mânere, lumânări, catafalc, sfeșnice, steag de doliu. SERVICII: capelă, spălat, îmbălsămat, îmbrăcat, transport intern și internațional. Asigurăm colaci, colivă, coroane, jerbe, fotografii profesionale, fanfară, organizăm pomeni. OFERTA BRAD: sicriu brad, respete, cruce - 900.000 lei. Transportul sicriului la domiciliu este gratuit!!! (c. 44)

✝ CONDOLEANȚE ✝

Mulțumim în mod special Direcției Muncii, Cabinetelor de Expertiză Medicală, Direcția Sanitară, Stației de Salvare în mod deosebit firmei „Pasărea Paradisului" care ne-au sprijinit și ajutat la funeraliile mamei, soacrei, bunicii și străbunicii noastre,
BOTESCU MAGDALENA.
Familiile îndoliate: Botescu, Bolba, Pascu și Morar. (11735)

Mulțumim tuturor celor care prin flori, lacrimi și prezență au fost alături de noi în greaua încercare pricinuită de trecerea în neființă a celei ce a fost
BOTESCU MAGDALENA.
Nu te vom uita niciodată! Familiile îndoliate: Botescu, Bolba, Pascu și Morar. (11735

Colectivul Schelei de Petrol Arad, este alături de familia ȘUTEU, în marea durere pricinuită de pierderea celui care a fost un bun coleg
ȘUTEU ROMULUS
și transmitem condoleanțe familiei îndoliate. (11771)

Sincere condoleanțe din partea personalului de la recepția Hotelului Jackson-Vama Nădlac pentru doamna ARDENIȚA MEDINȚU în greaua încercare pricinuită de pierderea bunicii de la Gurahonț.

Suntem alături de familia ȘUTEU, în marea durere pricinuită de trecerea în neființă a fostului nostru coleg,
ROMICĂ.
Transmitem sincere condoleanțe. Colectivul GPS Arad. (11785)

Colectivul Tribunalului Arad și al Judecătoriei Arad, sunt alături de domnul Toth Ferencz - vicepreședintele Tribunalului Arad, în greaua pierdere pricinuită de moartea tatălui său
TOTH FERENCZ
și transmite sincere condoleanțe familiei îndoliate.

Suntem alături de familia ȘUTEU, în clipele grele pricinuite de trecerea în neființă a celui care a fost soț, tată
ȘUTEU ROMULUS.
Sincere condoleanțe din partea SLI al Schelei Arad. (11811)

Suntem alături de familia GOLIC TRAIAN, la trecerea în neființă a mamei și transmitem sincere condoleanțe familiei îndoliate. Familia Moldovan. (11823)

Suntem alături de GOLIC TRAIAN și familia, în durerea pricinuită de pierderea mamei. Familia Fekete. (11823)

Sincere condoleanțe domnului director GOLIC TRAIAN și familia, la trecerea în neființă a mamei. Familia Ujj. (11823)

Suntem alături de familia domnului director GOLIC TRAIAN, la pierderea mamei și-i transmitem sincere condoleanțe! Familia Buftea. (11823)

Suntem alături de domnul director GOLIC TRAIAN și familia, în clipele grele pricinuite de trecerea în neființă a mamei și transmitem sincere condoleanțe familiei îndurerate. Colectivul SC „ROMPRESTĂRI" Arad. (11823)

Sincere condoleanțe familiei GOLIC TRAIAN la pierderea mamei! Lenuș. (11823)

Suntem alături de colegul nostru TĂMĂȘAN CLAUDIU în greaua încercare pricinuită de pierderea bunicii sale
POPA VIOARA.
Sincere condoleanțe din partea colectivului SC „FOX" SRL. (11829)

Sincere condoleanțe doamnei SILVIA NĂDĂBAN, din partea colegilor de la Judecătoria Arad. (11846)

Colegii de la PECO - NĂDAB, sunt alături de îndurerata familie, în marea durere pricinuită de moartea celui care a fost
ȘUTEU ROMULUS.
(0361426)

Suntem alături de familia ȘUTEU în clipele grele pricinuite de trecerea în neființă a colegului nostru
ROMICĂ ȘUTEU
și transmitem condoleanțe familiei îndoliate. Colectivul SNP PETROM - Agenția Comercială Arad. (11871)

✝ COMEMORĂRI ✝

Cu aceeași durere în suflet, anunțăm că azi, 10 mai 2000, se împlinesc 10 ani de la trecerea la cele veșnice, a celui care a fost
LUCA VASILE.
„Ne-om întâlni în nemurire/Unde nu-i chin și suferință/Vom fi și noi altoi din Isus/Căci El mereu ne-o fi voință". Vei rămâne veșnic în amintirea noastră! Soția, fiica, ginerele și nepoțica. Dumnezeu să te odihnească în pace! (11802)

Cu aceeași durere comemorăm împlinirea a 3 ani de când ne-a părăsit
IOAN NELU NEȘ,
fiu, soț, tată și frate, pe care nu-l vom uita niciodată. Soția și copiii. (11699)

La trei ani de neuitare, pios omagiu prietenului nostru,
FLORIN BURACU.
ILEANA. (11734)

Amintim cu tristețe celor care l-au cunoscut că azi se împlinesc 2 ani de când ne-a părăsit
MERCEA GHEORGHE PAVEL.
„Aș vrea să plâng pe umărul cuiva/ Să-mi descarc suferința mea/ Căci te-am pierdut tati dragă/ De-acum pentru o viață-ntreagă." Te vom plânge mereu! Soția, copiii și nepoții. Familiile: MERCEA și REZBAN. (11742)

Au trecut 20 de ani de la decesul lui
VOIAN MIHAI,
maistru șef, fabrica Sebiș. Un pios omagiu. Familiile Voian și Cutlac cu nepotul Gabriel. (11741)

Nici timpul, nici lacrimile nu reușesc să șteargă imensa durere din sufletul nostru, acum când se împlinesc 3 ani de când a plecat dintre noi, cel care a fost
NEAMȚ SIMION.
Nu te vom uita niciodată! Copiii: Simona și Valentin, soția Violeta, sora Florica și nepotul Dacian. (11773)

Azi, 10 mai, se împlinește un an de când ne-a părăsit pentru totdeauna,
ROKSZIN CAROL LADISLAU,
neuitatul soț, tată, bunic, socru, frate, cumnat și unchi, fost contabil șef. Nu te vom uita niciodată! Familia. (11815)

Deși au trecut 3 ani de la moartea aceluia care a fost
ARDELEAN GHEORGHE,
cei care l-au iubit cu adevărat, nu l-au uitat. Ne aducem aminte cu multă plăcere de anii petrecuți împreună și de farmecul ce-l avea datorită bunătății și popularității sale. Așteptăm să fim din nou împreună, în cer. Soția Ana, copiii, nepoții și strănepoții. (11865)

● PRODUCE ȘI MONTEAZĂ UȘI ȘI FERESTRE DIN PVC
ARMAT CU PROFILE TROCAL GERMANIA
● PRODUCE ȘI VINDE GEAM TERMOPAN

LUCRU NEMȚESC

SATLINE

SALON DE EXPOZIȚIE:
ARAD, PIAȚA MIHAI VITEAZU
BL. M 7, PARTER
TEL./FAX. 057/25 14 61; 094 50 72 11

Semințe de porumb IMPORT Serbia
NUMAI 32.000 LEI/KG
Plata în cupoane sau numerar.
OFERIM ÎNGRĂȘĂMINTE ȘI PESTICIDE CU CREDITARE
ACTA TRADING S.R.L. ARAD
M. Eminescu nr. 6
Tel. 057-281.100 sau
092-355.936
(4469127)

S.C. IMCOMEX S.R.L. DEVA

DIVIZIA IMPORT ȘI DISTRIBUȚIE
Angajează

◆ **DIRECTOR DE ZONĂ** - în vederea extinderii rețelei de distribuție aparatură electronică și electrocasnică
Cerințe:- vârsta maximă 35 ani
- studii superioare
- abilități de comunicare, dinamism, autoturism proprietate personală

◆ **ȘEF DE MAGAZIN** - pentru magazinul din Arad
Cerințe:- vârsta maximă 40 ani
- studii superioare
- cunoștințe operare PC
- garanție materială

◆ **VÂNZĂTORI** - bărbați, maxim 35 ani

Se oferă o salarizare atractivă în raport cu realizările profesionale.

Persoanele interesate vor trimite CV-urile la telefon 054/234.392; 054/216.614, până la 18.05.2000.

CAMERA DE COMERȚ ARAD

DEPARTAMENTUL ÎNVĂȚĂMÂNT
ORGANIZEAZĂ URMĂTOARELE CURSURI:

- Instruirea agenților economici privind bugetul asigurărilor sociale de stat și bugetul asigurărilor sociale de sănătate;
- Inițiere în utilizarea calculatoarelor (Windows, Word);
- Microsoft Excel
- Contabilitate și aplicații pe calculator;
- Stenografie;
- Operatori carnete de muncă;
- Limbi străine (engleză, italiană, franceză,germană);
- Inițiere în utilizarea Internet-ului.

Informații suplimentare la sediul CCIA Arad, str. Cloșca nr.5, camera 31, etajul2, tel.:25.22.50 sau 25.30.00 (1420319)

S.C. BELSIRIM S.A.

Angajează:

▼ ȘEF COLOANĂ - 4
▼ IMPIEGAȚI MIȘCARE - 4
▼ 40 CONDUCĂTORI AUTO POSESORI AI PERMISULUI DE CONDUCERE CATEGORIA B, C, E.
- vechime minimă 5 ani

Informații telefon: 284125/ 275576.
(4469168)

D'art str. Mărășești nr. 5, telefon 280858

Dacă nu ești conectat încă la **INTERNET**, să știi că aproape **1000** de arădeni ți-au luat-o deja înainte.

Nu e frumos să rămâi în urmă.

Vino repede la **D'art** și fă-te cu un abonament !

Ai 60 de linii digitale dial-up cu viteză de transmisie de 56 kbps !

Ai o lună abonament gratuit !

Acum ai două posibilități:

Te conectezi la **CONNEX** cu telefonul tău și primești
300.000 Lei CADOU

Alegi pentru conectare un telefon din oferta noastră și
ai **51 USD*** CADOU

Trebuie doar să **alegi-** **Mag. SANITAS**
Mag. ELECTRONICA(Căminul)
Mag. AMET Bl. Z20 - Vlaicu

*Subvenție din pachet telefonului

HALĂ DE ÎNCHIRIAT

Oferim spre închiriere o HALĂ în suprafață totală de 4.000 m2 (pe două nivele), pretabilă la activități de producție sau depozitare, dotată cu toate utilitățile - curent, apă, încălzire, telefon, rampe de descărcare auto și CFR, lift etc, situată în ARAD, zonă comercială.

INFORMAȚII LA TEL. 092 275278
(1287687)

S.C. „BENDEA" S.R.L.

VINDE PRIN MAGAZINELE
din B-dul Revoluției 26 - 38 Telefon: 231853
Liviu Rebreanu 68 - Telefon: 250905

■ GRESIE color cal. I - 105.000 lei/mp
■ FAIANȚĂ color cal. I - 83.000 - 106.000 lei/mp
■ BATERII BAIE ■ Obiecte sanitare ■ Căzi baie
■ BOILER ■ Fitinguri
■ ȚEAVĂ ZINCATĂ ȘI NEAGRĂ
■ ȚEAVĂ PVC colac PE 20-63 și fitinguri aferente
■ TABLĂ ZN decapată și NG
■ Țeavă HENCO 16 - 23000 lei/m; 18 - 26000 lei/m; 22 - 29500 lei/m și FITINGURI
■ CARBID ■ TUBURI PVC ■ ȚEAVĂ DIN CUPRU și fitinguri din cupru (1420284)

Suntem CEI MAI IEFTINI!

TELEFOANE NOI CU CONECTARE LA CONNEX SI GARANTIE 1AN

MAXON Mn1 - ALCATEL EASY hands free - PHILIPS SAWY - 39 USD*
NOKIA 5110 - 69 USD

Mag.SANITAS
Mag.AMET Bl.Z20 - Vlaicu

*PREȚURILE NU CONȚIN TVA.

S.C. PREFIN EST EUROPE S.R.L.

STR. 6 VÂNĂTORI, NR. 35/A - ARAD
ANGAJEAZĂ

CONTROLOR TEHNIC DE CALITATE (femeie)
pentru intern și pentru firmele colaboratoare din afara orașului și județului

Condiții:
■ Experiență în domeniul confecții îmbrăcăminte
■ Vârsta maximă - 35 ani
■ Disponibilitate la program prelungit de lucru
■ Cunoștințe de limbă italiană

Cei interesați se vor prezenta la sediul societății începând cu data apariției anunțului în ziar, de luni până vineri, între orele 7,00-15,30.
Salarizarea va fi atractivă, conform experienței de lucru.
(1420353)

SPITALUL CLINIC MUNICIPAL ARAD

Organizează în data de 29.05.2000, orele 10,00, la sediul instituției din P-ța M. Viteazul nr. 7-8, Licitație publică deschisă, pentru închirierea următoarelor cabinete medicale din cadrul Complexului Stomatologic Crișan, din str. Crișan nr. 1.

1. Cabinetul nr. 1 stomatologie + laborator radiologie dentară.
2. Cabinet Urgențe stomatologice.
3. Cabinetul nr. 5 - stomatologie.
4. Cabinetul nr. 6 - stomatologie.

Informații suplimentare, caietul de sarcini și documentația pentru licitație pot fi obținute între 8,00-14,00 de la secretariatul instituției. Telefon 251158, 254000.

Înscrierile se pot face până în data de 26,05.2000, orele 14,00.

(1420415)

SOCIETATE DE PRODUCȚIE ȘI DISTRIBUȚIE PRODUSE LACTATE

Angajează pentru producție:
* Tehnolog pentru fabricarea brânzeturilor
* Tehnolog pentru fabricarea produselor lactate (iaurt, smântână)
* Laborant(ă)

Angajează pentru desfacere:
* Agenți comerciali
* Operatori PC (cunoștințe minime de contabilitate)
* Șofer profesionist (experiență minim 3 ani)
* Agent marketing - menținerea și dezvoltarea pieței

Se oferă condiții de salarizare deosebit de avantajoase. Cei interesați vor trimite CV pe adresa: Arad, str. Banul Mărăcine, nr. 24, Bloc 1, Sc. D, Ap. 2 (numai prin Poștă). Alte informații se pot obține sunând la telefon: 094-118332 între orele 11,00 - 17,00.

(1420411)

S.C. MANITOBA TEX S.R.L.

Angajează - muncitori necalificați cu convenție civilă pentru munci manuale în domeniul textil.
- muncitori calificați pentru mașină simplă.

Condiții: vârsta între 16 - 45 ani.

Telefon: 250505; Fax: 281322.
Adresa: str. Ursului nr. 21.
(1420410)

BANCA ROMÂNĂ PENTRU DEZVOLTARE
BRD
Vă oferă azi cardul ***VISA BUSINESS LEI și USD*** *- card destinat persoanelor juridice pentru cheltuieli protocol, deplasare în țară și străinătate, alimentare carburanți*

ADEVĂRUL

COTIDIAN INDEPENDENT ARAD

Anul XII, nr. 2997

Joi, 11 mai 2000 ● 20 pagini ● 2500 lei ● e-mail: adevarul@arad.ro

WEST BANK
ARAD, B-dul Revoluției nr. 88
TELEFON: 284.888 FAX: 285.202
Potrivit OUG nr. 219/1999 privind „Programul național pentru țărănime bazat pe cupoane atribuite gratuit în anul 2000" furnizorii care livrează bunuri și servicii potrivit Ordinului MAA nr. 10/2000 pot încasa contravaloarea acestora prin noi!

BRAT
Publicație auditată în semestrul I 1998.
Tiraj mediu zilnic vândut: 35.948

... ȘI FASCINANTĂ ROMÂNIE

Deschizi televizorul. Un zâmbet ademenitor de sirenă ori o matură încruntare, semn al poverii responsabilității. Răsfoiești ziarul. Cine a mai murit? ce se vinde? ce s-a întâmplat? Din mijlocul paginii țipă în ochi: Eu am făcut, eu voi face. Eu. Și nici la radio nu-i altfel. În cutia poștală nu mai găsești scrisori de la neamuri sau felicitări de la prieteni. Îți urez... Ești important pentru mine, bagă la cap.

Inepuizabili, inventivi, ingenioși, i..., candidații se strecoară pe sub praguri, năvălesc peste noi. Ce bine, să te simți important. Măcar o dată la patru ani. În campania electorală. Mai un scandal, mai o dezvăluire, mai niște izmene murdare ale vreunui politician, mai un Băsescu care face arșice câte un adversar politic, mai... Mai uiți de FMI și de Zervoudakis care după un război de guerillă de peste cinci luni de zile a obținut de la București o scrisoare de intenție pentru prelungirea acordului cu Fondul. Prin luna mai acesta ar putea debloca primele tranșe de împrumut acordate României. În toamnă și la iarnă urmează altele două de până la 547 milioane dolari și cu asta gata. În 2001 oricum expiră prezentul acord. Aceasta înseamnă că începând din iunie România va putea primi atât creditele convenite cu Banca Mondială cât și ajutoarele promise de Uniunea Europeană, ambele blocate în prezent din lipsa acordului cu FMI. Adrian Năstase susține că ceea ce a obținut Mugur Isărescu de la Zervoudakis nu face prea mulți bani. El nu este de acord cu prevederile referitoare la privatizarea Băncii Agricole și a BCR, nici cu privatizarea unor „segmente extrem de profitabile ale Conel și Romgaz", nici cu lichidarea a zeci de întreprinderi „și vânzarea la solduri a sute de societăți comerciale." Mai aspru decât cel din 1999, suspendat după doar două luni, actualul acord prevede reducerea a 23000 de angajați din sectoarele apărare, ordine publică și siguranță națională (în plus față de reducerea de 23000 posturi din sectorul public prevăzute în buget). Acordul îi lasă cu ochii-n lacrimi pe managerii regiilor autonome și companiilor naționale. Pe lângă faptul că obligă întreprinderile de stat și regiile autonome să plătească cu prioritate datoriile către buget și utilitățile publice, cu excepția plății salariilor parțial garantate, limitează și salariile angajaților la salariul mediu pe economie „până când creșterea arieratelor (datoriilor) întreprinderii nu ia un curs invers."

DORU SAVA

(Continuare în pagina 4)

Apocalipsa e aproape...

DUMNEZEU ȘI IISUS LOCUIESC PE STRADA PORUMBIȚEI DIN ARAD?!

GRATUIT

„Rugăciune" în imperiul Desanca

Fenomenul Desanca ia amploare!

Pag. 10

BISERICILE ARĂDENE REVENDICĂ PESTE 3500 HECTARE DE PĂDURE ȘI TEREN ARABIL

Pag. 11

VOTAȚI ACEASTĂ SIGLĂ
PDSR
VOTAȚI ION ILIESCU

Mercedes-Benz
SC AutoSchunn
Partener Autorizat Mercedes-Benz
Micălaca DN7 FN
Tel/Fax: 057/286680
057/281474
E-mail: office@auto-schunn.ro
Web: http://www.auto-schunn.ro

DESPRE ȘOMAJ ȘI RECORELAREA PENSIILOR - ÎNTR-UN INTERVIU ACORDAT ZIARULUI NOSTRU DE MINISTRUL MUNCII ȘI PROTECȚIEI SOCIALE

Pag. 11

La Ineu, Comisia de control a decis:

AUTORITĂȚILE LOCALE SUNT VINOVATE

Pag. 3

votați CDR
drumul e bun!

MIRCEA ROMAN
primarul votat
ApRoape de tine

MOBIL VENEZIA
■ MOBILIER MODERN LA COMANDĂ
■ AMENAJĂRI SPAȚII COMERCIALE
■ MATERIALE IMPORT
■ CALITATE SUPERIOARĂ
STR. VIȘINULUI NR. 74
TEL: 057/224885
092/777361

COMBINATUL CHIMIC
Vladimirescu, Arad
VINDE - pe bani și cupoane agricole:
■ îngrășăminte chimice: AZOTAT DE AMONIU, UREE, COMPLEXE etc.
■ pesticide: ONEZIN, SARE DMA, ACENIT (GUARDIAN), ICEDIN, OLTISAN, TREFLAN, SENCOR, PROMEDON, MOSPILAN, VICTENON, BRAVO, KASUMIN, CHAMPION etc.
■ sământă porumb: NSSK 420, ANDREEA 400, TURDA 200, NATACHA
Telefon: 057 / 514943.

VOTAȚI
ApR
Alegi bine Trăiești bine

S.C. „SERGIU GIANINA" Arad
Comenzi și expoziție
TÂMPLĂRIE ALUMINIU
PVC-import
geamuri termopane, site speciale insecte, rolete din PVC-aluminiu, jaluzele orizontale-verticale, uși pliante
B-dul Revoluției nr. 24 (colț cu Lacului)
Telefon: 092 292 559
Tel./Fax. 057 212 512

BPM
O BANCĂ PE CARE POȚI CONTA
Banca Populara Minerva
Cooperativa de credit
Str. Spitalului de Copii bl. H, parter, tel.: 255 229
CERTIFICATE cu scadență la 3 luni cu dobândă de 57 %
Credite:
- pentru persoane fizice în sistem C.A.R. cu dobânzi de 22% pe an
- credite pentru bunuri cu 35% dobândă pe an
Depozite:
1 lună .... 52 %
3 luni .... 54 %
6 luni .... 56 %
12 luni .... 56 %

Învingând și ieri, într-o manieră categorică

SPORT

B.C. ICIM CONDUCE CU SCORUL GENERAL DE 2-0, ÎN FINALA C.N. DE BASCHET

Pag. 14

PRIMARUL NOSTRU
PNL
VALENTIN PAUL NEAMȚ
PE TOATE LISTELE VOTĂM SĂGEATA!

ALCLASS
FIRME ȘI MATERIAL PUBLICITAR
●CASETE LUMINOASE ●BANERE ●COPERTINE
●MARCHIZE ●PANOURI PUBLICITARE ●LITERE VOLUMETRICE
Str. Roșiori nr. 26; Tel./Fax: 289053
Piața Spitalului Bl. 1D; Tel/Fax: 253868

CALENDAR

▼ Astăzi, Soarele răsare la ora 6 și 15 minute și apune la ora 20 și 32 de minute.

▼ Au trecut 131 de zile din acest an. Au mai rămas 235 de zile până în 2001.

▼ **Praznicul zilei: Biserica Ortodoxă**: Sf. Sfințiți Mucenici Mochie, Acachie și Dioscur; **Biserica romano-catolică**: Mamert, Fülöp; **Biserica greco-catolică**: Sf. Mochie, Întemeierea Constantinopolului

A venit BARZA!

La Arad: **Kușovschi** Constantin Andrei, **Doroț** Cristian Caliste, **Gomoi** Marius, **Limai** Cristina Daniela, **Mărieș** Marius, **Cotuna** Marius, **Morgoș** Mălina Denisa, **Lepoievo** Florica, **Morgău** Laviniu.

La Chișineu-Criș: **Sandovici** Ioan Constantin.

La Ineu: **Cucicea** Cristina, **Tiganu** Clarissa, **Bălăban** Andrei.

HOROSCOP

Joi, 11 mai

BERBECUL (21.03-20.04). Inamicii dvs. nu reușesc să acrediteze ideea conform căreia sunteți principalul vinovat de cele întâmplate. În realitate, datorită intervenției dvs. la momentul oportun, ați împiedicat complicarea și mai tare a lucrurilor.

TAURUL (21.04-20.05). Evenimentele ce vor avea loc astăzi vă avantajează din multe puncte de vedere.

GEMENII (21.05-20.06). Oamenii pe care ajungeți să-i cunoașteți printr-un concurs de împrejurări vă pot fi de mare utilitate pentru ceea ce v-ați propus să faceți în viitorul apropiat.

RACUL (21.06-22.07). Încep să apară primele semne de redresare financiară.

LEUL (23.07-22.08). Persoana de sex opus pe care ați pus ochii nu este ceea ce pare la prima vedere.

FECIOARA (23.08-22.09). Oportunitățile de afaceri existente nu reușesc să vă stârnească interesul și nici nu dispuneți de bani pentru a face investiții de amploare.

BALANȚA (23.09-22.10). Preferați să vă ocupați numai de chestiuni simple care să nu vă solicite nici fizic și nici intelectual.

SCORPIONUL (23.10-21.11). Vă aflați pe o poziție stabilă și noi perspective de avansare nu se întrevăd, dar sunteți mulțumit de situație.

SĂGETĂTORUL (22.11-21.12). Nu aveți timp să vă plictisiți. Lucrările ce vi se dau trebuie executate cu mare precizie și într-un termen scurt ceea ce nu este tocmai ușor nici pentru dvs.

CAPRICORNUL (22.12-19.01). E posibil să fiți nevoit să stați la serviciu și după orele de program, lucru care nu v-ar conveni, căci v-ar da peste cap anumite planuri.

VĂRSĂTORUL (20.01-19.02). Inițiativele pe care intenționați să le demarați au toate șansele să se concretizeze și așa cum vă doriți dvs. și vă pot aduce venituri suplimentare, redresându-vă cât de cât bugetul.

PEȘTII (20.02-20.03). Aveți ocazia să vă revanșați față de persoanele care v-au ajutat când v-ați aflat în dificultate.

MOCHETA
Arad, Piața Gării
Telefon 235221
Vinde și montează mochetă la prețuri cu o reducere de 10-20%

„ADEVĂRUL" VĂ ASCULTĂ

La telefonul dimineții, 280944, între orele 9,00 - 12,00

▼ **Bilete cu întârziere.** Dl. A.L. ne semnalează că Agenția de Voiaj CFR nu eliberează bilete pe relația Arad - Cluj, călătorii fiind nevoiți să cumpere bilete cu o jumătate de oră înainte de plecarea trenului, de la ghișeele CFR. „Vă dați seama că de multe ori nu mai apucăm să ne luăm bilet cu loc."

▼ **Apel pentru o stradă mai curată.** Locuitorii de pe strada Eftimie Murgu adresează un apel de suflet Primăriei Municipiului Arad pentru a se introduce în planul de curățenie și strada pe care locuiesc. „Noi facem curățenie după puterile noastre, dar am dori ca și Primăria să ne ajute cu ceva pentru ca totul să fie mai curat și să putem locui în liniște. E o stradă centrală și merită să fie întreținută."

Redactor de serviciu,
S. AMBRUȘ

La telefonul după-amiezii, 280003, între orele 15,00-18,00

❖ **Televizor la grădiniță.** Educatoarea Oltița Voicu, împreună cu copiii de la Grădinița PP Lipova mulțumesc lui Gicu Rotaru pentru televizorul pe care l-a donat instituției.

❖ **Telefoane mobile fără preț**. Gavril Verba nu poate să „prețuiască" telefoanele mobile pentru că „am fost la câteva magazine de profil și am constatat că aparatele expuse spre vânzare nu aveau prețurile afișate, așa cum ar fi normal."

Redactor de serviciu,
G. C.

METEO

Vremea se menține caldă. Cerul va fi variabil, cu înnorări mai accentuate în cursul după-amiezii și serii, când se vor semnala averse de ploaie însoțite de descărcări electrice și intensificări de scurtă durată ale vântului, mai ales la deal și munte. Vântul va sufla în general slab.

Temperaturi maxime: 25-28°C. **Temperaturi minime**: 12-15°C.

Meteorolog,
PETRU DĂNUȚ

AU PLECAT DINTRE NOI!

Tăutan Petru (1931), Bogojel Ștefan (1936), Cojocaru Ana (1949), Trif Livia (1957).

UTILITARE

PIEȚE, TÂRGURI

Astăzi, este zi de piață agroalimentară la Curtici, Sebiș, Bata, Cermei, Zădăreni, Ghioroc, Săvârșin, Secusigiu, Sântana, Târnova, Zăbrani, Zerind. Tot astăzi au loc târguri săptămânale la Curtici, Sebiș, Cermei, Săvârșin, Secusigiu, Zerind.

Mâine, vineri, se desfășoară târguri săptămânale la Ineu, Șepreuș, Șimand.

FARMACIA DE SERVICIU

Farmaciile **„Sinapis"**, B-dul Revoluției, nr. 88, lângă Noul Stil, telefon 282369, **„Noua Farmacie"**, str. Andrei Șaguna, nr. 15, telefon 948 sunt de serviciu cu program non-stop.

Farmacia „Cristi Grup" din str. Cozia nr. 3 tel. 214444 este deschisă zilnic între orele 7-23.

ÎNTRERUPERI DE CURENT ÎN MUNICIPIU

Joi: Autobaza IRTA, str. George Coșbuc, bl. 3, 23, 40, F, str. Roșiorilor bl 1/2, BJATM, R5, R6, R7, garsoniere IMAR, Zona P-ța Spitalului - bl. D, E, F, G, H, 21, 23, 40. **Vineri:** Îngrășătorie Cadaș, str. Oituz, Dr. Rațiu, Gh. Doja, Trestiei (p.) str. Mureșanu bl. I, H, G, L6, str. Coposu bl. A, B, C, 43 A, 43 B, 45, str. Afinelor, str. Coposu bl. L1, L2, L3, L4 și str. Afinelor, bl. L5

În județ nu sunt programate întreruperi de curent.

ACTUALITATEA CULTURALĂ

CINEMATOGRAFE

Dacia: Al 13-lea războinic (SUA); 9,30; 11; 14; 16; 18; 20

Mureșul: Lumea e prea mică(SUA): 10; 12,30; 15; 18

Arta: Blade (SUA) 15; 17; 19

Sala Mică: Școala sub teroare (SUA) 15,30; 18

TEATRU

Azi, 11 mai, ora 20, Teatrul de Stat Arad prezintă în premieră, la Clubul Frontiera, spectacolul cu piesa „Pe muchie de șuriu" de George Astaloș, regia Sabin Popescu, scengorafia Doru Păcurar.

CONCERT

Filamonica de Stat Arad prezintă azi, 11 mai, ora 19,00, un concert simfonic, dirijor David Cheu (Taiwan), solistă Cristina Anghelescu. Din program puteți audia: cântec popular chinez - „Melodia curcubeului"; „Simfonia spaniolă" pentru vioară și orchestră de Eduard Lalo și Simfonia a III-a „Eroica" de Ludvig van Beethoven.

OPERA DIN TIMIȘOARA... LA ARAD

Opera Română din Timișoara are deosebita plăcere de a anunța reluarea colaborării cu Teatrul de Stat Arad, colaborare întreruptă în urmă cu câțiva ani, spre dezamăgirea deopotrivă a iubitorilor de operă arădeni și a artiștilor timișoreni.

Stagiunea Operei Române din Timișoara la Arad va debuta în mai 2000 cu trei spectacole de succes, aparținând celor trei genuri incluse în repertoriul instituției noastre:

❖ opera **Traviata** de Giuseppe Verdi - miercuri, 17 mai 2000

❖ spectacolul de balet coupé **Simplă Sarabandă - Grand Pas de Deux - Sărbătoarea Primăverii** pe muzică de Benjamin Britten, François Auber, Igor Stravinski - miercuri, 24 mai 2000

❖ opereta **Liliacul** de Johann Strauss - luni, 9 mai 2000

TEATRU LA CLUBUL „FRONTIERA"

Astăzi, la ora 20,00, Clubul „Frontiera" va găzdui un spectacol mai aparte. Este vorba despre „interlopa hamletiană" a scriitorului George Astaloș, dezvoltată în spectacolul intitulat **„Pe muchie de șuriu"**, în regia lui **Sabin Popescu**. Vor interpreta actorii arădeni **Doru Nica** și **Călin Stanciu**. Vă așteptăm la acest eveniment care, măcar prin spațiul de joc, invită la o altfel de receptare.

C. L.

Astăzi DASCĂLII ARĂDENI VOR PREDA CU OCHII PE CEAS!

Cadrele didactice din județul nostru sperau să-și primească salariile pentru luna precedentă acum patru zile. Din cauza unor disfuncționalități apărute la nivel național, unele județe solicitând fonduri mai mari decât necesarul - dascălii arădeni au rămas în așteptare.

Ieri, Sorin Haiduc, inspector general adjunct la Inspectoratul Școlar Arad, a spus că șansele ca astăzi cadrele didactice să-și primească salariile depășesc 99 la sută...

C. T.

La Bărzești și Groșeni ALIMENTARE CU APĂ

Pentru că satele Groșeni și Bărzești nu au alimentare cu apă, Primăria din Archiș a decis să pună capăt acestui lucru. Au fost necesari peste 65000 dolari pentru fiecare localitate, 10% din acești bani fiind asigurați din contribuțiile comunitățíi, iar restul obținuți de la Fondul Român de Investiții.

„Am încheiat deja contractul, iar lucrarea se va derula prin intermediul comitetelor alese de oameni. Proiectul este în fază de definitivare și ne-a costat 125 de milioane. Luna aceasta, după data de 15, vom trimite propuneri și vom aștepta oferte. Orice firmă ar executa lucrarea trebuie să o termine până în toamnă", spune Nicolae Pantea, viceprimarul comunei Archiș.

A. BUGARIU

PRIMĂRIA VA „INVENTARIA" TERASELE ARADULUI

Zilele următoare, Serviciul Comercial al Primăriei Arad va începe acțiunea de control a tuturor locurilor cu terase din orașul nostru. Scopul raidului, după cum ne-a declarat DAN OANCEA, șeful serviciului, este de a inventaria și verifica concordanța între declarațiile de impunere și realitate, după care agenții economici plătesc taxa pe masă.

C. T.

PREȚUL AURULUI

Banca Națională: Pentru gramul de aur de 24 K, prețul cu ridicata - 179.875 lei, iar prețul de achiziție - 161.887 lei. Prețuri valabile la sfârșitul săptămânii. **Piața neagră - Aur 14 K**: cumpărare - 80.000 lei/g, vânzare - 100.000 lei/g. **Aur 18 K**: cumpărare - 100.000 lei/g, vânzare - 130.000 lei/g.

CURSURI

Casa de Cultură a Municipiului Arad, anunță înscrieri la următoarele cursuri: lb. engleză, lb. germană, lb. italiană, dactilografie și lucrări de secretariat. Înscrierile se fac zilnic, la sediul instituției din str. Gh. Lazăr nr. 1, între orele 9-13.

Informații la telefon 211.918.

Echipa de serviciu
IOAN TULEU
- secretar de redacție.
Bianca Felea, Adela Homorâceanu, Ioan Leac, Dina Rujan, Ramona Vidulescu
– tehnoredactare computerizată.
Ioana Frățilă, Doina Jurcă, Aurica Telcian
– corectură.

CURSUL VALUTAR*

– VALORI ÎNREGISTRATE IERI, 10 MAI 2000

Denumirea valutei	BNR	BCR		BRD		Banca Transilvania		Banca Agricolă		BIR		Bursa neagră	
		C	V	C	V	C	V	C	V	C	V	C	V
Dolar	20235	20150	20300	20120	20330	20020	20350	20150	20230	20080	20500	20000	20100
Marca germană	9411	9046	9393	9283	9475	9170	9360	9200	9300	9120	9600	9100	9300

ADEVĂRUL
COTIDIAN INDEPENDENT ARAD
Editor: S.C. ADEVĂRUL S.R.L. Arad
COD FISCAL R 1681938 ● COD SICOMEX 19.604 ● CERTIFICAT J 02/1886 / 31 X 1991 ● COD SIRUES 020956601 ● ISSN 1220-7489

Redacția și administrația: 2900 Arad, Bd. Revoluției nr. 81. Telefoane: SECRETARIAT - 281802, fax 280655, 280625; ADMINISTRAȚIE - CONTABILITATE - 281797; MICA PUBLICITATE - 210775; MAREA PUBLICITATE - 280904; CLUBUL PRESEI - 280989.

Consiliul de administrație: președinte - **DOREL ZĂVOIANU,** telefon 281802, 280625; vicepreședinte - **MIRCEA DORGOȘAN,** telefon 281802, 210776; **membri: DOREL BARBU,** telefon 281797; **NICU COJOCARU,** telefon 280904; **MIRCEA CONTRAȘ,** telefon 281802, 280854.

Colegiul de redacție: MIRCEA CONTRAȘ (redactor-șef); MARCEL CANCIU (șef secție foto), telefon 281701; ALEXANDRU CHEBELEU (șef secție sport), telefon 281701; NICU COJOCARU (șef secție publicitate) telefon/fax: 280904; AUREL DARIE (secretar general de redacție), telefon 281802, 280854; VASILE FILIP (șef secție cultură-învățământ), telefon 281855; 280003; SORIN GHILEA (șef secție tineret) telefon 281855, 280003; IOAN IERCAN (șef secție politică), telefon 280943; DORU SAVA (șef secție social-economic), telefon 281738; ȘTEFAN TABUIA (șef secție actualități), telefon 281855; 280003; DOREL ZĂVOIANU (președinte al Consiliului de administrație), telefon 281802, 280625.

Tiparul executat la S.C. MEDIAGRAF S.A. ARAD, str. Feleacului F.N., telefon 250902, fax 250920

„Adevărul" poate fi citit și pe Internet la adresa http://adevarul.arad.ro

La Ineu, Comisia de control a decis:

AUTORITĂȚILE LOCALE SUNT VINOVATE

În urma inundațiilor, la Ineu s-a dispus o anchetă pentru stabilirea cauzelor și a vinovaților pentru producerea pagubelor. Comisia de control a Prefecturii s-a deplasat, în acest sens, la Primăria orașului și pe teren pentru a constata urmările inundațiilor.

Pe lângă cauzele obiective reprezentate de cantitatea mare de precipitații, pagubele ridicate au avut și cauze subiective cum ar fi lipsa de coordonare pentru o acțiune eficientă sau nerealizarea lucrărilor de reparații la termenele prevăzute. Un rol important l-a mai avut și vidul de autoritate creat în condițiile în care primarul orașului era bolnav, precum și lipsa capacității autorităților locale de a mobiliza populația în vederea activităților necesare pentru protejarea orașului, se prevede în raport.

În urma anchetei, Comisia de control a calificat „ca insuficientă activitatea Comisiei locale de apărare împotriva dezastrelor, datorită faptului că măsurile luate au fost executate în mod dezorganizat și cu întârzieri."

A. BUGARIU

UN „COWBOY" DE TÂRNOVA SCOATE ZILNIC PESTE 1000 DE GĂLEȚI DE APĂ

De la începutul lunii de când mână vacile la pășune, Andrei Iacobciuc scoate zilnic peste 1000 de găleți de apă pentru a adăpa cele 180 de vaci ale gospodarilor din Târnova.

Pentru că au grijă de animale cât îi ziulica de lungă, din mai și până în noiembrie, văcarii primesc câte 50 de mii de lei pe cap de cornută, un sac de grâu, două pâini și o bucată de slănină.

„Nu sunt prea mulțumit de plată, dar ce să fac. În meseria mea de lăcătuș mecanic și la vârsta de 23 de ani nu am șanse să găsesc un alt loc de muncă. Așa că, bine-i și la coada vacii", ne-a spus ciurdarul sâmbriaș de Târnova, în timp ce mai scotea o găleată de apă.

N. OPREAN
Foto: V. MUSCA

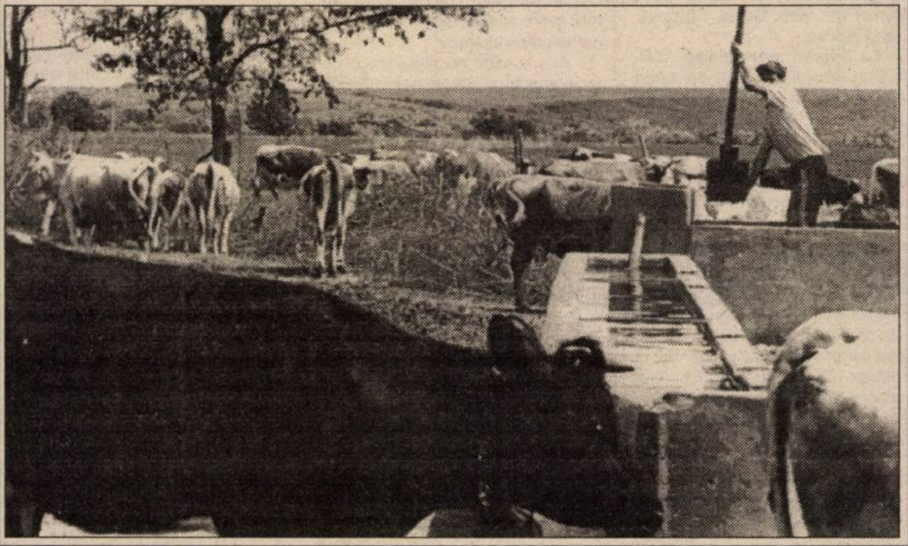

„CUNOAȘTE-ȚI DREPTURILE!"

Mâine se va desfășura, în sala 33 a Palatului Administrativ, seminarul cu tema **„Cunoaște-ți drepturile!"**, organizat de Liga Apărării Drepturilor Omului.

Vor fi dezbătute principalele documente internaționale care reglementează drepturile omului și libertățile fundamentale, instituțiile care apără și promovează aceste drepturi pe plan regional și internațional, fiind prezentate și cazuri concrete rezolvate de Curtea Europeană a Drepturilor Omului.

N. O.

Însămânțările de primăvară

DOAR 70 LA SUTĂ DIN PROGRAM

La ora actuală, în județul nostru au fost însămânțate aproape 130.000 ha, care înseamnă peste 70 la sută din program. Din aceasta amintim: porumb (realizat 70 la sută), sfeclă de zahăr (41 la sută), ovăz (71 la sută) etc.

SCADE CEREREA DE DIATOMITĂ

Cariera de diatomită de la Minișul de Sus datează din 1934. La ora actuală aici muncesc 28 de angajați. Diatomita exploatată este o rocă lutoasă, albă care se macină în instalația de preparare Târnova, se usucă și se trimite sub formă de pudră în special societăților comerciale care au ca obiect de activitate prelucrarea materialelor termoizolante și combinatelor chimice.

Cât timp funcționa, Combinatul Chimic de la Vladimirescu înghițea vagoane întregi de diatomită. Odată cu declinul industriei românești cererea pentru acest produs a scăzut vizibil. Viceprimarul comunei Tauț, de care aparține Minișul de Sus, ne-a spus că sunt perioade când cariera lucrează și pe stoc din cauză că oferta e mult mai mare decât cererea. Momentan, diatomita de la Minișul de Sus pleacă la combinate și întreprinderi din Deva, Târgu Mureș, Făgăraș și Cluj.

T. M.

La Țela

STAȚIA DE AUTOBUZ A FOST AMENAJATĂ

Lucrările de amenajare a stației de autobuz din Țela au fost definitivate. Valoarea investiției s-a ridicat la aproximativ trei milioane lei, cea mai mare parte din lucrări fiind efectuate de către localnici.

La Ususău

PIETRUIRE DE DRUMURI

Recent, în localitatea Ususău, firma Consart SRL Timișoara, proprietara unei balastiere din localitate, a sponsorizat Primăria cu 30 de rabe de piatră a câte 16 tone fiecare. Materialul pietros a fost împrăștiat pe două străzi din Ususău, mai precis pe o lungime de 600 de metri. Primarul Ioan Tomescu ne-a spus că periodic această firmă se îngrijește de drumurile comunale, pentru că se simte responsabilă de poluarea fonică și de faptul că mașinile balastierei traversează zilnic jumătate din sat.

T. M.

- La Șilindia -

UN ITALIAN A DAT DE LUCRU LA 40 DE OAMENI

În aceste zile, la Șilindia, prima fabrică în adevăratul sens al cuvântului, își deschide porțile. 40 de oameni din zonă vor munci la patronul italian care a închiriat de la primărie sediul vechii școli din localitate, dotându-l cu cele necesare producerii de aparatură electrică.

„Pe viitor, numărul angajaților se va dubla. Acest fapt este îmbucurător pentru localitatea noastră. Poate așa se va stopa migrarea tinerilor spre oraș din cauza penuriei locurilor de muncă" ne-a mărturisit dl. Corneliu Scrob, „vicele" comunei Șilindia.

N. O.

ȘAPTE AMENZI PENTRU CONSTRUCTORI GRĂBIȚI...

Inspecția de Stat în Construcții a acordat șapte amenzi, în urma controalelor pe linia respectării prevederilor legale privind autorizarea construcțiilor.

Danciu Zamfir, inspector-șef adjunct, spunea că amenzile au fost acordate în urma construcțiilor sau intervențiilor fără autorizație la: două magazine duty-free din Vama Turnu (au efectuat construcții provizorii doar în baza certificatului de urbanism); lucrări la un spațiu al Primăriei Pâncota; o casă familială care avea autorizație, dar construcția nu a respectat proiectul; casă particulară în Sânicolaul Mic; mansardarea unei case familiale în Subcetate; magazie și șopron ale unei societăți comerciale de pe Calea Dorobanților.

În toate cazurile a fost acordată o amendă de 20 de milioane de lei. Toți cei șapte constructori grăbiți au plătit jumătate din sumă, în termen de 48 de ore.

A. IOSIF

„MUȘTAR OBIȘNUIT" CU... VIERMIȘORI!

În cursul zilei de marți, dl. M.M. din Arad, a cumpărat de la o alimentară un borcan de muștar, produs de S.C. ARCONSERV S. A.

Pe etichetă scrie că „marfa" e bună dacă se consumă până la data de 17 aprilie 2001! „Când am desfăcut borcanul, m-a lovit greața, ne spune pățitul cumpărător. Câțiva viermișori de 1 centimetru mișunau în voie prin conținutul borcanului cu pricina!".

După ce l-am sfătuit să ia legătura cu Oficiul pentru Protecția Consumatorilor (OJPC), ne-am adresat aceleiași instituții pentru a vedea ce se poate face în astfel de cazuri. Dl. Gelu Florincaș, directorul OJPC, ne-a declarat că în urma acestei sesizări se va efectua un control la producătorul muștarului.

N. OPREAN
Foto: AL. MARIANUȚ

Distribuitor Autoriz dialog

Alegeți cea mai bună ofertă !

48 $* UNIC PRET

* fără TVA

ROMCOM Arad str. Eminescu nr. 3

ROMCOM Universum str. Revolutiei 91

DE LA POLIȚIE - PE SCURT

Băuturi alcoolice

Poliția îi cercetează în stare de libertate pe **Popan Ștefan** 32 ani, **Andea Marcel** 37 ani și **Stan Dorel**, 28 ani, toți din Curtici. Aceștia au fost prinși în flagrant în data de 8 mai, în timp ce au sustras băuturi alcoolice dintr-un vagon de marfă. Prejudiciul a fost recuperat.

Delapidare

Darie Mihaela 23 ani, din Arad, este cercetată pentru săvârșirea infracțiunii de delapidare. În calitate de gestionar la S.C. ARLEFRUCT S.A. Arad, în perioada 1999 - ianuarie a.c., și-a însușit din încasările zilnice suma de 9.548.937 lei, bani pe care i-a folosit în interes personal.

Eveniment rutier

Marți, pe raza municipiului Arad, **Jucu Cornel**, 40 ani, din Vladimirescu, în timp ce conducea autoutilitara AR-06-MON, l-a surprins și accidentat ușor pe Iacobovici Mihail din Arad. Acesta s-a angajat în traversarea străzii pe trecere de pietoni...

Urmărit general

Polițiștii arădeni l-au identificat și l-au introdus în arestul unității pe **Fizite Codruț**, 28 ani, din Arad, urmărit general. Acesta are de executat o condamnare de patru ani închisoare pentru săvârșirea infracțiunii de furt.

Comerț ilicit

Și-n cursul zilei de marți polițiștii au acționat în vederea protejării populației împotriva actelor de comerț ilicit. Astfel, au fost depistați **Gabor Nicolae, Gabor Cătălina** și **Rostaș Luiza**, toți din Arad. Aceștia comercializau produse agroalimentare fără documente de proveniență. Celor trei li s-au aplicat în baza Legii 12/1990 câte o amendă contravențională în valoare de 150.000 lei.

Construcția terminalului Cargo a devenit o problemă

CÂND SUNT BANI NU MAI EXISTĂ SPAȚIU

În cadrul ședinței Consiliului Județean Arad, s-a aprobat proiectul de hotărâre privind mandatarea Adunării Generale a Acționarilor de la S.C. Construcții Rutiere S.A. Arad pentru contractarea unui credit în valută, în valoare maximă de 100.000 $, cu o dobândă maximă de 14% pe an. Necesitatea contractării acestui împrumut a reieșit dintr-o analiză privind situația economico-financiară a societății pe primele patru luni ale anului în curs. Analiza a scos în evidență alocarea disproporționată a fondurilor speciale privind construcțiile, reparațiile și întreținerea drumurilor. În aceste condiții, S.C. Construcții Rutiere SA Arad, neavând lucrări angajate din lipsa surselor de finanțare, a înregistrat pierderi semnificative care nu au putut fi eliminate în totalitate.

Linia de credit contractată se va deschide într-un cont special din care se vor plăti numai furnizorii de materii prime. Creditul se va garanta cu active imobile și anume: sediul societății din Arad, precum și sediile loturilor din Ineu, Sebiș, Chișineu-Criș și Lipova.

La diverse, președintele CJA, dl. Dan Ivan a informat consilierii județeni despre problemele apărute cu privire la terminalul Cargo. În 1996, Consiliul Local Arad, printr-o hotărâre a primarului Branc, a transformat 10 ha din terenul aflat între stația de Epurare și Aeroport, în pășune a CLM, deși spațiul aparținea stației de epurare. „La două luni de zile după acest lucru, printr-o H.G.R. spațiul a fost atribuit pompierilor. Așadar, acum, când avem banii necesari și am obținut și colaborarea BERD pentru a executa terminalul Cargo de pe Aeroportul Internațional Arad, nu mai avem spațiu. Așa ceva doar la noi se putea întâmpla."

Așa e când nu știe stânga ce face dreapta, și fiecare își urmărește propriile interese, de parcă nu toți ar trebui să acționăm, în primul rând, pentru dezvoltarea orașului și județului pe care-l reprezentăm.

SORINA AMBRUȘ

CEA MAI IEFTINĂ VARIANTĂ PENTRU TERMINALUL CARGO - 82 DE MILIARDE DE LEI

Ieri, la sala 70 a CJA s-a întrunit Comisia tehnico-economică din cadrul Consiliului Județean Arad pentru abilitarea studiului de fezabilitate a zonei Cargo.

Pentru construirea terminalului s-au prezentat 3 variante. Comisia a optat asupra celei mai ieftine - 82 de miliarde. Din această sumă, două milioane de EURO provin din fonduri PHARE, iar restul de bani (500 de mii de EURO) provin de la CJA.

Data limită de predare a caietului de sarcini este de 30 iunie, după care se va face licitație pentru executarea proiectului.

SORINA AMBRUȘ

Județul Arad a fost invadat de fluturi și omizi

Mai multe localități din județul Arad au fost invadate de fluturi și omizi.

Nălbaru, sau Albilița, este un fluture alb care s-a format din omizi. Acest fluture depune ouă care, în cel mult trei săptămîni, se vor transforma din nou în omizi, a declarat șeful compartimentului tehnic din cadrul Direcției Fitosanitare Arad, inginerul Ștefan Gaciu.

În acest an, numărul fluturilor este foarte mare, deoarece pomii nu au fost stropiți la timp. O fiolă de soluție contra omizilor costă 5.000 de lei și poate fi folosită pentru stropirea a trei pomi, a mai precizat sursa citată.

MODELE DE CONVIEȚUIRE ÎN EUROPA CENTRALĂ ȘI DE EST

Este titlul simpozionului internațional interdisciplinar organizat de Complexul muzeal Arad sub egida Ministerului Culturii și a consiliilor județean și municipal Arad.

Lucrările în plen vor începe astăzi, 11 mai, orele 10, în Palatul Administrativ, sala 33, și vor continua după-amiaza, de la orele 16,30, în salonul oriental de la Muzeul de Artă.

La orele 16, la Sala „Clio" se va vernisa expoziția de desene „Poporul lui Israel. Cronică subiectivă".

Lucrările simpozionului se vor relua vineri, la ora 9,30.

Din programul simpozionului se disting titluri de comunicări interesante care vor fi susținute de distinși istorici, sociologi, psihologi, cercetători din țară cât și din Slovacia și Ungaria.

Liga Campionilor: FINALĂ INEDITĂ: REAL MADRID - VALENCIA

Aseară,pe arena „Camp Nou" din Barcelona s-a decis a doua finalistă a ediției 1999-2000 a „Champions League". După un meci-spectacol: F.C Barcelona-Valencia: 2–1 (în tur 1-4). **Au înscris:** F. De Boer, Cocu respectiv Mendieta.

Așadar, pe 24 mai, finală spaniolă pe „Stade de France" din Paris, între Real Madrid și Valencia.

C.M.

Excitat de febra electorală

NICU IERAN A UMPLUT DE SÂNGE UN GARDIAN

În plină campanie electorală, revoluționarul Nicu Ieran a ținut să iasă neapărat în evidență. Din păcate nu a făcut acest lucru într-un mod pozitiv. Înfierbântat probabil de aburii alcoolului și de căldura dogoritoare de ieri după-amiază, acesta a agresat un gardian public, umplându-l de sânge... Dar iată ce ne-a relatat gardianul care păzea panourile pentru afișaj electoral din fața Pieței Fortuna - **Constantin Moșneguțu: „Nicu Ieran a venit la mine beat și a început să facă scandal, legându-se de mine. Dintr-o dată a înfășcat unul din panourile de fier pentru afișaj electoral, îndreptându-se cu el spre stația de tramvai. În dreptul chioșcului LOTO am încercat să-l opresc, ținând de panou. El a ripostat violent, lovindu-mă cu pumnul în gură. Am înțeles că a mai avut o problemă un coleg cu el astăzi (n.n. - ieri). Cum este posibil să candideze un astfel de om, fără să de-a testul psihologic?!?...".**

Echipa de intervenție a Gardienilor Publici Arad (G.P.A.) a sosit prompt la fața locului. La fel și Poliția. La vederea „mascaților" din cadrul forțelor de intervenție, Ieran a fugit, adăpostindu-se într-o brutărie din apropiere.

O. BULZAN

COMUNICAT AL BIROULUI ELECTORAL JUDEȚEAN

Vineri, 11 mai 2000, ora 11, la sediul biroului din Arad, str. Cloșca nr. 2, va avea loc tragerea la sorți pentru stabilirea numărului de ordine pe buletinul de vot, a listelor de candidați depuse la partide, alianțe și organizații minorităților naționale precum și a candidaților independenți pentru Consiliul Județean Arad.

Președinte
GHEORGHE TRIF

... ȘI FASCINANTĂ ROMÂNIE

(Urmare din pagina 1)

Cu contractele de management legate de reducerea arieratelor, cu sporurile care până acum depășeau de zeci de ori salariul de bază și chiar cu acesta limitat la un salariu de secretar de stat (15-16 milioane) se va face astfel „o brumă de dreptate" arată șeful executivului. Dar până la salariile managerilor și la banii FMI grija românului obișnuit este propriul ban. Din 15 mai gazele, din 1 iunie electrica. Facturile vor fi mai umflate în ambele cazuri cu 20 la sută. Asta după ce TVA-ul le-a majorat cu 19%. Noroc să s-a umplut piața de verdețuri care l-a nevoie se pot consuma crude. Dacă îl credem pe tehnocratul Mugur Isărescu care susținea că actualizarea automată a prețurilor utilităților publice (apă, curent, gaz) la rata inflației sau la cursul leu-dolar este un mecanism inflaționist atunci vom suporta un nou puseu inflaționist de 6-7 la sută. Dacă-l înțelegem însă pe premierul Mugur Isărescu atunci vom accepta ca și el, că în pofida creșterii tarifelor inflația în luna mai va fi de sub 3 la sută în iunie cu un procent mai mică în iulie sub 1,5 la sută. Și inflația spre deosebire de salariu, e bună numai atunci când e mică. Iar politicienii doar atunci când sunt goi. „Va fi multă jale în rândul multor oameni politici din România" susținea vicepreședintele ApR, Iosif Boda în legătură cu ancheta spălării banilor declanșată de TRAFCIN (Serviciul de prelucrare a informației și de acțiune împotriva circuitelor financiare clandestine) la București, împotriva ambasadorului „At Large" (cu însărcinări speciale) al lui Iliescu. Cu un zâmbet mai puțin larg după ce s-a fript la buze cu „firul roșu" Iliescu tace prevăzător lăsându-i pe Năstase și Hrebenciuc să vorbească. Constantinescu care la moștenit și adoptat pe editorul albumului de milioane dolari Bancorex „Eterna și fascinanta Românie" dându-i misiuni de interes național și regional în vreme ce acesta era subiect al unor obiecte penale, susține că nu știa nimic de afacerile lui Costea. Meleșcanu se leapădă și el de Costea Adrian ca de ciumat deși acesta a fost inițiatorul și sponsorul financiar al grupului care, rupt din PDSR, a devenit ApR. Deocamdată nume sonore ale politicii românești fac coadă la audierile de la Parchetul General. Are România o imagine de promovat, au și ei una de apărat. După aceea mai uscați și mai curați vor ridica două degete: Eu vreau un vot. Vreau, pot, știu. Eternă și fascinantă Românie.

PRIMĂRIA MUNICIPIULUI ARAD

anunță că începând de vineri, 12 mai 2000, în conformitate cu prevederile Dispozițiilor Primarului Municipiului Arad nr. 359/2000 și nr. 371/2000, se vor aplica amenzile prevăzute de lege pentru afișajul în alte zone decât cele prevăzute. Dezlipirea afișelor de pe stâlpi și din alte locuri care nu au fost prevăzute în dispoziția menționată revine partidelor politice, candidaților independenți sau alianțelor electorale care le-au lipit.

PRIMAR,
Valentin Paul Neamț
(1420439)

JOI, 11 MAI 2000

TVR 1
7,00 Matinal național
9,00 TVR Iași
10,00 Agenda electorală
10,25 Impas în doi - rel.
10,55 TVR Cluj-Napoca
12,00 Tezaur folcloric - rel.
12,55 TVR Timișoara
14,00 Jurnal
14,15 CiberFan
14,30 Destinul unei națiuni
15,00 Conviețuiri
16,00 Scena
16,30 Librăria pe roți
17,00 Fereastră spre America
17,30 Studioul electoral
18,30 Casa mea
19,00 Corect!
19,10 Avanpremieră Știri
19,15 Sunset Beach - s.
20,00 Jurnal * Meteo * Sport
20,55 Teatrul Național de Televiziune prezintă: **Căsătorie imposibilă** - de Alex Ștefănescu, cu Maia Morgenstern, Mircea Rusu - ep. 8
22,05 Reflecții rutiere
22,20 Jurnalul Academiei Cațavencu
22,35 Aristocrații - s.
23,30 Jurnalul de noapte
23,45 Hochei CM - sferturi de finală

TVR 2
7,00 Femeia misterioasă - rel.
7,45 Alfred Hitchcock prezintă... - rel.
8,35 Care pe care - rel.
9,20 Enigmatică, Terra - rel.
9,50 Documentar - rel.
10,50 Orizont spiritual - rel.
11,20 Start Rec - rel.
12,05 Ferma - rel.
13,05 Desene animate
13,30 Tribuna partidelor parlamentare
14,00 Toți, împreună
14,45 Știri
14,50 Natura - o pasiune - doc.
15,15 Care pe care!
16,00 Trupa DP 2
17,00 Se întâmplă acum!
17,30 Femeia misterioasă - s.
18,25 Veni, video, vici!
18,45 Telejurnal TVR 2
19,15 Știri bancare
19,20 Antologia jocului
19,35 Nume de cod: Alexa - acțiune, SUA, 1992
21,10 Turnul de control
21,55 Călătorind prin țară
22,10 Alfred Hitchcock prezintă ... „Pădure tânără" - s.
23,00 Știri
23,10 Spațiul francofon
23,35 Armonii clasice
23,50 TVM. Mesager

PRO TV
7,00 Bună dimineața, Pro TV e al tău!
10,00 Agenda electorală
10,30 Tânăr și neliniștit - s., rel.
11,20 Jake și grăsanul - s.
12,10 Predarea - coemdie, SUA, 1987
14,00 Nemuritorul - s.
15,00 Walker - polițist texan - s.
16,00 Tânăr și neliniștit - s.
16,50 Sens unic
17,00 Știrile Pro TV
17,30 Viața bate filmul - talk show
18,20 Dădaca - s.
18,50 Chestiunea zilei pe scurt
19,00 Știrile Pro TV
19,50 Chestiunea zilei pe scurt
20,00 În tempo de Swing - romantic, SUA, 1984, cu Goldie Hawn, Kurt Russell
21,55 Știrile Pro TV
22,00 Chestiunea zilei
23,30 Știrile Pro TV
23,50 Jake și grăsanul - rel.
1,00 Dădaca - s.
1,30 Predarea - f., rel.
3,30 Știrile PRO TV
3,45 Nemuritorul - s. rel.
4,30 Viața bate filmul - rel.
5,30 Babylon 5 - s.
6,30 Miracolul tinereții - s.

TV ACASĂ
10,00 Știrile de acasă - rel.
10,30 Acasă la bunica - rel.
10,45 Căsuța poveștilor - rel.
11,00 Dragoste și putere - rel.
11,30 90-60-90 Fotomodele - s., rel.
12,15 Sânge din sângele meu - s. rel.
13,15 Guadalupe - s.
14,45 Antonella - s.
15,45 Copilul adus de mare - s.
16,30 Dragoste și putere - s.
17,00 Desene animate
17,15 Acasă la bunica - rețete culinare
17,30 Maria Isabel - s.
18,30 Știrile de Acasă
19,05 Sânge din sângele meu - s.
20,00 90-60-90 Fotomodele - s.
21,00 Femeia vieții mele - s.
21,55 Shane - western, SUA, 1953, cu Alan Ladd
0,00 Închiderea programului Acasă

ANTENA 1
7,00 Observator
7,55 Aerobic Show
8,00 Dimineața devreme
10,00 Știri
10,10 Inspectorul Maigret - suspans, SUA, 1988
12,00 Creatorul de stele - s.
13,00 Știri
13,15 Pericol iminent - s.
14,00 Hochei: **Rapid București - Progym Gheorghieni**, în direct
17,00 Studio electoral
18,00 Intrigi în Paradis - s.
19,00 Observator
19,45 Studio electoral
20,00 Turnul primilor născuți - s.
21,00 Brigada mobilă
21,30 Prezentul simplu
22,00 Observator
22,30 Marius Tucă Show
1,00 Navarro - rel.
4,00 Pericol iminent - s. rel.
5,00 Trei destine - s.

PRIMA TV
7,00 Milagros - rel.
8,00 Taifas
12,55 Clip Art
13,00 Milagros - s.
14,00 Rebecca - s. rel.
15,00 Viper - s. rel.
16,00 Justiție militară - s. rel.
16,55 Clip Art
17,00 Viper - s.
18,00 Focus
18,30 Impact
19,00 Cronica cârcotașului
19,10 Justiție militară - s.
20,00 Vulturul de fier 2 - acțiune, SUA, 1988, cu Louis Gossett Jr.
21,50 Cronica cârcotașului
22,00 Motor
23,00 Detectivi de elită - s.
23,55 Clip Art
0,00 Focus - rel.
0,30 Impact - rel.
1,00 Cronica cârcotașului - rel.

TELE 7 ABC
7,00 Știri
7,10 Bună dimineața, România
9,00 Dincolo de anul 2000 - rel.
10,00 Știri
10,30 Economic ABC - rel.
10,45 Gura lumii - rel.
11,00 Senzațional - rel.
12,00 Telemedicina - rel.
13,00 Ora unu a venit
13,15 Reporter Tele 7 - rel.
14,00 Lumea misterelor - rel.
14,45 Telemedicina - rel.
15,00 Știri
15,30 Post Meridian
17,00 Dați vina pe Corina
18,00 Documentar
18,55 Pariul Trio - Loto
19,00 Documentar
20,00 Telejurnal
20,35 Economic ABC
20,50 Gura lumii
21,00 Senzațional cu Dan Diaconescu
21,55 Pariul Trio - Loto
22,00 Linia întâi
0,00 Știri
0,30 Concert
1,00 Ora unu a venit - rel.
1,10 Concert

TV ARAD
7,00 Observator
7,55 Aerobic show
8,00 Știri TVA
8,30 Emisiune în limba germană
8,50 Anunțuri
9,00 Dimineața devreme
10,00 Știri
10,10 Inspectorul Maigret - polițist, SUA, 1988
12,00 Creatorul de stele - ultimul episod
13,00 Știrile amiezii
13,15 Pericol iminent - ep. 8
14,00 Hochei: Rapid-Progym Gheorghieni - în direct
17,00 Divertisment
17,50 Anunțuri
17,30 Viața spirituală
18,00 Studio electoral
18,30 Știri TVA
19,00 Observator
19,45 Studio electoral
20,00 Emisiune în limba germană - ediție specială
21,00 Brigada mobilă
21,30 Prezentul simplu
În continuare program identic cu cel al Antenei 1

TV INTERSAT
9,00 Deschiderea programului
9,15 Revista presei
9,45 Muzică
9,50 Dulce ispită - s.
10,30 Desene animate
11,00 Știri - rel.
11,30 Mistere, farmece și miracole
12,00 Film
13,30 Obiectiv economic - rel.
13,45 Comorile lumii - rel.
14,00 Emisiune în limba maghiară - rel.
15,00 Studio electoral - rel.
16,00 Desene animate
16,30 Audio Star și invitații săi
18,30 Haideți să ne jucăm!
18,45 Știri
19,30 Studio electoral
20,30 Farmacia de serviciu - s.
21,00 Studioul electoral
22,30 Film
0,00 Știri - rel.
0,30 Erotica
1,30 Închiderea programului

HBO
10,00 Despărțirea - dragoste, SUA, 1994
11,30 Demascarea - acțiune, SUA, 2000
13,15 Al 13-lea an - aventuri, SUA, 1999
14,45 Ochi pentru ochi - thriller, SUA, 1996
16,30 Vampirul din Brooklyn - comedie, SUA, 1995
18,15 După Alice - acțiune, SUA, 1999
20,00 Turbulențe - thriller, SUA, 1996
21,45 Punct ochit, punct lovit - comedie, SUA, 1997
23,30 Titanic - dramă, SUA, 1997

ATOMIC TV
7,00 Selector
10,25 Reactor
10,30 Atomic Café - rel.
11,00 Atomix cu Mircea - rel.
14,00 Interactiv
15,30 Proaspete și fierbinți - hit-uri ale momentului
15,55 Reactor
16,00 Metropolis cu Dinu - rel.
17,00 Selector
19,00 Atomix cu Michelle
21,55 Reactor
22,00 Hai Hui - rel.
22,30 Selector
23,00 Klub Bizzar - rel.
0,00 Insomnia

RADIO ARAD & RADIO CONTACT (99,1 MHz)
5,00-8,00 Lupta cu somnul; 8,00-10,00 Bună dimineața, Arad!; 10,00-12,00 Tovarășii mei; 12,00-14,00 Pulsul zilei; 14,00-15,00 Radio Magazin; 15,00-17,00 Contact FM; 17,00-18,00 Chestionarul de joi; 18,00-19,00 Muzica generației în loden; 19,00-19,30 Bună seara, Arad!; 19,30-20,00 Viața spirituală; 20,00-20,15 Fanta Fiesta; 20,15-22,00 Seară de seară; 22,00-24,00 În arșița muzicii

RADIO PRO FM (92,1 MHz)
1,00-3,00 TOP 30 AIRPLAY PRO FM (r) cu Cristi Schnebli; **3,00-5,00 MUZICĂ; 5,00-5,30 BULETIN DE ȘTIRI** la fiecare sfert de oră; **5,30-8,00 PRO FM PÂNĂ LA UNU** cu Nono Semen și Laura Călăceanu; **7,00-10,00 PRO FM PÂNĂ LA UNU** cu Cătălin Lăpușcă; **10,00-13,00 PRO FM PÂNĂ LA UNU** cu Mihai Dobrovolschi; **13,00-14,00 13-14 CU ANDREI** cu Andrei Gheorghe; **14,00-17,00 POFTIM PRO FM** cu Cristian Pavel; **17,00-19,00 ARBEMA PREMIUM MUSIC** cu Cătălin Lăpușcă; **19,00-22,00 ACULTĂ-ȚI MUZICA** cu Andi Moisescu; **22,00-23,00 AUTO PRO FM CLUB** cu Dan Vardie; **23,00-1,00 RONDUL DE NOAPTE** cu Răzvan Exarhu

RADIO TIMIȘOARA
6,00 Ceasurile dimineții; 8,00 Muzică populară cu dedicații; 9,00 Cânt din suflet; 9,30 Agenda electorală; 9,35 Amintiri, amintiri; 10,00 De zece ori România; 11,00 Gramofon; 12,00 Miez de zi la polul vest; 13,00 Emisiune în lb. germană; 14,00 Emisiune în lb. maghiară; 15,00 Emisiune în lb. sârbă; 16,00 Radio cocktail; 18,00 Actualitatea radio; 18,10 Vârful de lance; 19,00 Radiojurnal; 19,15 Alegeri 2000; 9,45 Program muzical; 20,05 Călătorie în lumea poveștilor; 20,15 Școala pământului; 21,00 Curierul de seară
Știri: 6,00; 7,55; 9,00; 11,00; 12,50; 17,00; 20,00; 21,00; 21,55.Radio mal: 7,00; 16,00; 19,00.

RADIO SEBIȘ
6,00-9,00 Matinal „21"; 9,00-10,00 „Alo, tu alegi!"; 10,00-12,00 Cafeaua de zece; 12,00-14,00 Magazin 21; 14,00-15,00 Astăzi te sărbătorim - muzică populară cu dedicații; **15,00-18,00 La bani mărunți** - talk show; **18,00-19,00 La mulți ani!** - dedicații muzicale; **19,00-20,00 Casa noastră; 20,00-22,00 Expresul de seară; 22,00-24,00 Club 21; 0,00 92,1 Insomnii**

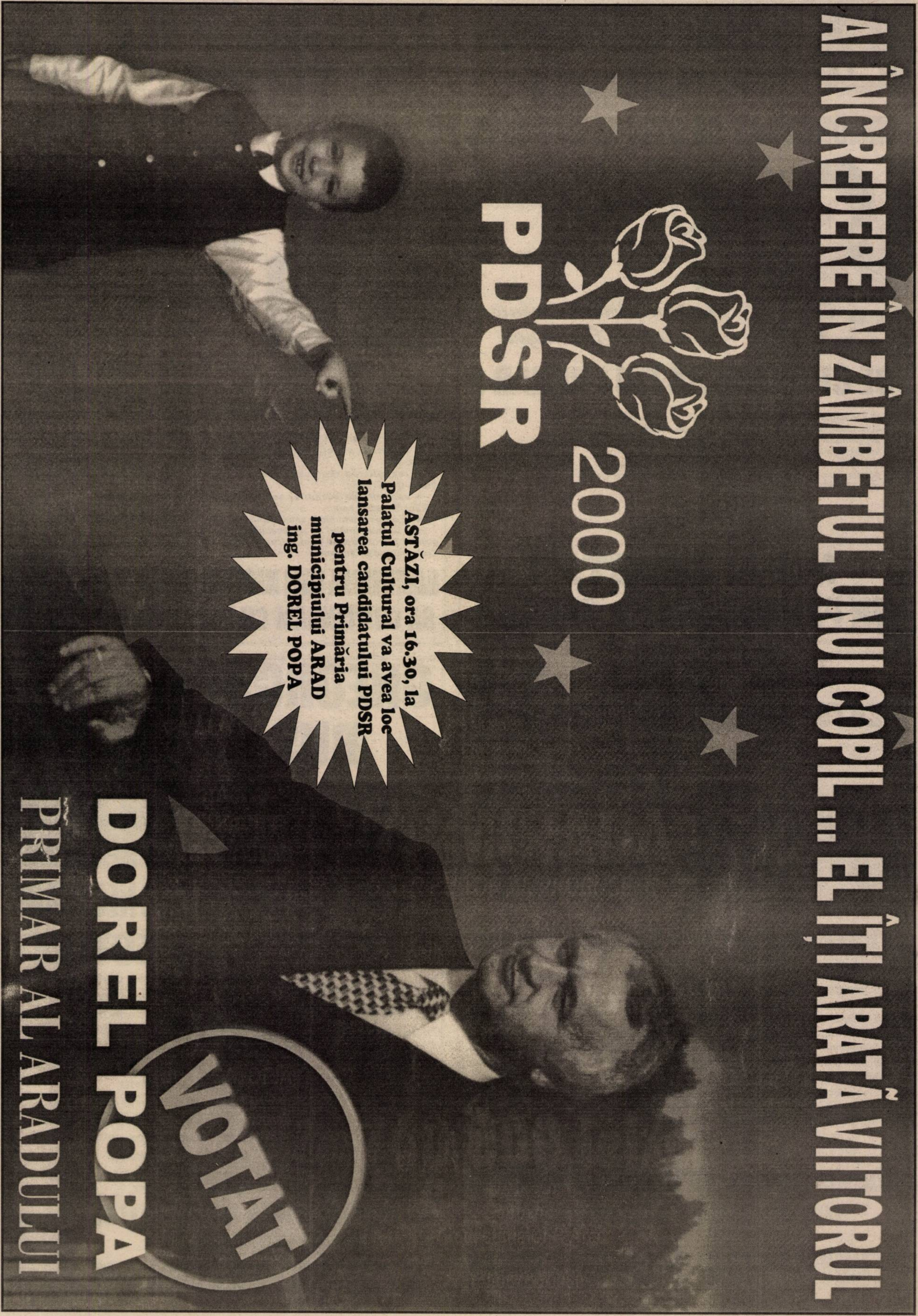
AI ÎNCREDERE ÎN ZÂMBETUL UNUI COPIL... EL ÎȚI ARATĂ VIITORUL
PDSR
2000
ASTĂZI, ora 16.30, la Palatul Cultural va avea loc lansarea candidatului PDSR pentru Primăria municipiului ARAD ing. DOREL POPA
VOTAT
DOREL POPA
PRIMAR AL ARADULUI

MIHAI ŞEPEŢAN

UN TÂNĂR CARE A DEMONSTRAT CĂ ŞTIE ŞI CĂ POATE

- absolvent al Facultăţii de Industria Lemnului Braşov;
- 33 ani, căsătorit, doi copii;
- patron, director tehnic;
- domiciliu: Secusigiu.

DE CE VREAU SÃ FIU PRIMAR ?

- în Secusigiu nu s-a făcut aproape nimic de ani de zile;
- sunt tânăr, am forţa şi capacitatea de a pune lucrurile în mişcare;
- am demonstrat în particular ce pot; aş putea face acelaşi lucru pentru comună;
- voi lucra în echipă şi am această echipă;
- am tot ce-mi trebuie şi nu candidez pentru a mă îmbogăţi;
- aşadar, nu pot fi corupt şi voi lupta pentru interesul cetăţenilor;
- voi civiliza şi voi moderniza comuna:
  - gaz metan;
  - drumuri corespunzătoare;
  - o groapă de gunoi;
  - un punct P.S.I. funcţional;
- îmbunătăţirea serviciilor din Primărie.

MIHAI ŞEPEŢAN
UN PRIMAR pentru OAMENI!

FLORE POPA - CEL MAI BUN PRIMAR

Are argumente:

- *lucrează în administraţia locală din 1974;*
- *a trecut prin aproape toate funcţiile de la Primărie.*

A realizat:

- proiectul de modernizare a drumului comunal Craiva-Mărăuş (3 km) ;
- reparaţii capitale la Şcoala Generală Craiva şi Dispensarul Uman (şarpante şi interior);
- 350 m trotuare în Craiva;
- poduri şi podeţe în localităţile comunei;
- reabilitarea drumului comunal Craiva-Coroi (2 km);
- reabilitarea drumului comunal Mărăuş-Secaci (2 km);
- a pietruit drumurile în satul Tălmaci;
- a obţinut studiul de prefezabilitate pentru introducerea apei curente în Craiva, Coroi şi Chişlaca.

Pentru viitor, FLORE POPA vã propune:

- finalizarea proiectului de introducere a apei curente;
- telefonizarea tuturor satelor din comună;
- regularizarea văilor Ciunteşti şi Mărăuş;
- reabilitarea drumurilor comunale: Craiva-Ciunteşti, Rogoz-Stoineşti, drumul judeţean Susag-Tălmaci;
- executarea de poduri, podeţe şi punţi în Ciunteşti, Mărăuş, Stoineşti şi acolo unde va fi necesar;
- introducerea gazului metan.

ALEGEŢI PRIMARUL CARE A DEMONSTRAT CĂ ŞTIE ŞI POATE.
SĂ CONTINUĂM CU FLORE POPA!

PD

UN PRIMAR NOU PENTRU O VIAŢĂ MAI BUNĂ

PD

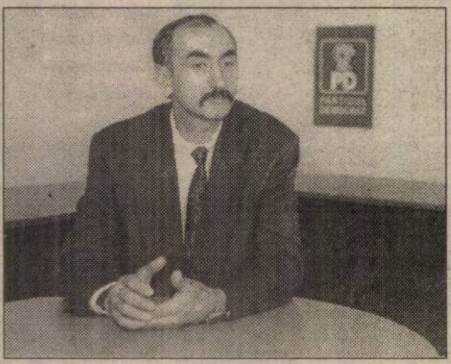

LENGYEL PETRU

PROGRAM PENTRU O COMUNÃ URBANÃ

1. introducerea gazului în cel mai scurt termen posibil (maximum 2 ani);
2. refacerea bazei sportive şi a echipei de fotbal (operaţiune deja începută);
3. introducerea de apă în satele Mănăştur şi Mailat;
4. introducerea în fiecare casă din Vinga a apei potabile;
5. pietruirea străzilor laterale în Vinga, Mănăştur şi Mailat;
6. introducerea canalizării în comuna Vinga;
7. repararea şcolilor şi a grădiniţelor în Vinga, Mănăştur şi Mailat;
8. acordarea de 560 arii şi grădini de 15 arii celor care nu posedă pământ arabil (în principal tineri căsătoriţi);
9. refacerea sistemului de şanţuri de scurgere;
10. atragerea de investitori străini (prin acordarea de teren concesionat) pentru a crea noi locuri de muncă în comună;
11. construirea unei pieţe de animale şi cereale în zona gării Vinga;
12. rezolvarea centrului civic;

Optaţi pentru AMBIŢIE, DĂRUIRE, HOTĂRÂRE şi REZOLVARE!

LENGYEL PETRU - PRIMAR LA VINGA

GHEORGHE RUS PRIMAR ÎN HÃLMÃGEL

PROPUNE O SCHIMBARE NECESARÃ

De ce schimbare?

- la nivel de Primărie nu există organizare;
- nu există interes pentru problemele cetăţenilor;
- autorităţile nu se implică în rezolvarea acestor probleme;
- este nevoie de un nou stil de muncă în PRIMĂRIE

OBIECTIVE

- *regularizarea cursurilor de apă: Valea Găinii şi Valea Luncşorii;*
- *repararea drumurilor de pe raza comunei: de pe Valea Găinii şi de pe Valea Luncşorii;*
- *extinderea reţelei de apă în Hălmăgel şi Târnăviţa;*
- *punct sanitar la Luncşoara;*
- *post telefonic public la Luncşoara;*
- *introducerea cablului analog de televiziune în Hălmăgel;*
- *urgentarea introducerii telefoniei automate ALCATEL.*

UN ALT HÃLMÃGEL, MAI CIVILIZAT, CU UN NOU PRIMAR, ACESTA ESTE GHEORGHE RUS

PD

ApR

MIRCEA ROMAN, CANDIDATUL ApR LA PRIMĂRIA ARADULUI

Omul care ȘTIE, poate și vrea!

De ce ȘTIE?

Pentru că de 30 de ani e implicat în problemele economice și administrative ale comunității

ARGUMENTE?

Realizările obținute ca:

- director tehnic și de producție la Strungul Arad timp de aproape 10 ani
- primar al municipiului Arad trei ani
- viceprimar al județului în 1990
- director executiv la FPP I Banat-Crișana 1992-1993
- director general și Președinte al Consiliului de Administrație la Fabrica de seringi și ace medicale S. C. Sanevit S. A. din octombrie 1993 și până în prezent.

VREI MAI MULTE ARGUMENTE?

În perioada cât a fost primar:

- Finalizarea Bazinului Olimpic de înot
- Amenajarea lacului de la Pădurice
- Racordul rutier de acces din zona II-III Micălaca
- Modernizarea Căii Aurel Vlaicu între Gară și UTA și amenajarea Pieței UTA
- Acoperirea canalului Mureșul în zona străzii Banu Mărăcine și a Sălii Sporturilor
- Începerea construcției podului rutier peste Mureș
- Asigurarea sediului pentru Biblioteca Județeană și Muzeul Județean de Artă;
- Oprirea demolării caselor din Micălaca pe Calea Lipovei până la ieșirea din Arad.

Despre Cum POATE și De ce VREA, urmează...

VOTEAZĂ MIRCEA ROMAN

Primarul ApRoape de tine.

ALIANȚA PENTRU ROMÂNIA – ȘIRIA

GHEORGHE NEAMȚ, candidatul ApR pentru Primăria Șiria vă propune:

1. Extinderea rețelei de apă către zonele unde nu există, lucrările urmând să demareze încă din acest an.

2. Introducerea gazului metan în comună, prin continuarea conductei de la Pâncota prin Mâsca, Galșa-Șiria.

3. Pietruirea drumurilor din localitate, lucrare posibilă cu fonduri minime datorită existenței de piatră la Galșa.

4. Rezolvarea urgentă (în două luni) a problemei curentului electric, prin instalarea de noi transformatoare care să asigure tensiunea optimă (220 V) în casele tuturor locuitorilor comunei.

5. Înființarea unui serviciu comunal de salubritate în subordinea Primăriei, astfel încât cetățenii să nu mai fie

nevoiți să arunce gunoiul în drum.

6. Agricultura este și va rămâne o prioritate. De aceea voi acționa pentru:

- *respectarea strictă a legilor în vigoare*
- *încheierea de contracte ferme între proprietari și cei care lucrează terenul*
- *verificarea împărțirii terenurilor și stabilirea eventualelor surplusuri*
- *amenajarea pășunii comunale și asigurarea disciplinei specifice*
- *deratizarea comunei și stropirea periodică a pomilor*

7. Atragerea de investitori prin crearea de facilități avându-se în vedere înființarea de noi locuri de muncă

Ș. P.

Noi facem Mai multă administrație Mai puțină politică

ApR

TEODOR MARA

Candidatul Partidului Național Român

pentru funcția de primar al municipiului Arad

Astăzi, ora 17,30, la Teatrul de Stat Arad, va avea loc lansarea candidatului PNR pentru Primăria Aradului

ÎMPREUNĂ PENTRU BINELE ARADULUI

PNR

PARTIDUL VIITORULUI, OAMENII VIITORULUI

Lista cu candidații UFD pentru Consiliul Județean Arad

1. Roman Gelu
2. Chintoan Valentin Nicolae
3. Armășoiu Radu
4. Szöcs Zoltan Francisc
5. Zaha Iosif Radu
6. Oarcea Octavian
7. Pantea Dan Adrian
8. Ciurzea Ioan Sorin
9. Dascăl Ioan
10. Ignat Radu
11. Păcurar Ionel Tuțu
12. Dinu Zorina
13. Mihai Ionel Gheorghe
14. Ocolicean Horia Adrian
15. Bonchiș Ioan
16. Popa Romeu
17. Oprean Alin Liviu
18. Ignuța Iovită
19. Roman Nicoleta Crinela
20. Marcu Lucian
21. Bodrogean Mircea
22. Bătrînuț Florin
23. Vaida Ioan
24. Antoci Dan
25. Ghilea Dumitru
26. Dudaș Ioan
27. Reithofer Marcel
28. Susan Ioan
29. Agrijean Gheorghe
30. Iovuța Dan
31. Tănase Trofim
32. Barabaș Iosif
33. Pascal Pavel
34. Igreț Dorin
35. Fericean Iacob
36. Mălău Constantin
37. Armășoiu Florentin
38. Bîrzovan Eugen Mihai
39. Bîrzovan Elena
40. Ghiura Liliana

ORDINE și BANI pentru județul ARAD!

Sunt candidați care ne amenință că vor asfalta tot,
... unii spun că vor construi poduri, catedrale și campusuri,
... alții promit anularea taxelor și impozitelor ...

TOȚI VOR SĂ NE CONVINGĂ CĂ VOR ADUCE RAIUL ÎN ARAD ...

Dar ce-și dorește arădeanul cu adevărat,

SE POATE FACE !

Ovidiu **MARIAN** primar

Curățenie
- automatizarea salubrizării stradale
- asigurarea pubelelor ecologice pentru gunoi
- groapa de gunoi ecologică
- supravegherea depozitării gunoiului

Drumuri
- materiale și lucrări de calitate
- refacerea treptată a trotuarelor cu pavele
- marcaje rutiere rezistente în timp
- controlul calității lucrărilor rutiere

Ordinea publică
- spații pentru posturi de poliție pe cartiere
- gardienii publici vor fi folosiți la păstrarea ordinii și liniștii publice și nu ca paznici
- o colaborare corectă cu Poliția

Reforma administrației
- receptivitate și operativitate pentru cetățean
- redistribuirea angajaților Primăriei după cerințe
- transparență maximă în relația cu cetățeanul
- îmbunătățirea disciplinei personalului Primăriei

CDR

ROMÂNIA
JUDEȚUL ARAD
MUNICIPIUL ARAD
PRIMAR

DISPOZIȚIA nr. 359

din 21 aprilie 2000

cu privire la stabilirea amplasamentelor pentru panourile de afișaj ce vor fi utilizate în campania electorală din luna mai 2000

Primarul Municipiului Arad,
Având în vedere:
- referatul Secretarului Municipiului Arad, prin care se precizează că, în termen de 5 zile de la data începerii campaniei electorale, primarul trebuie să stabilească locuri speciale pentru afișajul electoral,
- art. 58 din Legea nr. 70/1991, republicată și modificată, privind alegerile locale,
În temeiul art. 48 din Legea nr. 69/1991, republicată, a administrației publice locale,

DISPUNE

Art. 1. Pentru campania electorală ce se va desfășura în vederea alegerilor locale din data de 4 iunie 2000 se stabilesc următoarele amplasamente pentru panourile de afișaj:

1. Piața Podgoria
2. Piața UTA
3. Piața Miorița
4. Piața Română
5. Piața Gării CFR
6. Piața Mihai Viteazul
7. Piața Meresiev
8. Piața Soarelui
9. Teatrul
10. Piața Agroalimentară Aurel Vlaicu
11. Piața Gai
12. Piața Bujac
13. Piața Carpați (Grădiște)
14. Sediul partidului
15. Zona „Motorul" Aradul Nou
16. Alimentara „Ziridava"
17. Zona 300 Micălaca
18. Piața Spitalului
19. Piața Fortuna
20. Piața Alfa
21. Sânicolaul Mic

Art. 2. În locurile prevăzute la art. 1, afișajul se va face numai pe panourile confecționate și amplasate special cu această destinație.
Art. 3. Afișajul în alte locuri stabilite potrivit art. 1 este permis numai cu acordul proprietarilor sau, după caz, al deținătorilor.
Art. 4. Conducătorii societăților comerciale și ai regiilor autonome care pun la dispoziție spații pentru afișaj vor avea în vedere păstrarea curățeniei, ordinii, aspectului estetic și civilizat.
Art. 5. Nerespectarea prevederilor privind afișajul se sancționează în conformitate cu prevederile legii electorale.
Art. 6. Prezenta dispoziție se va duce la îndeplinire de către Direcția tehnică a Primăriei Municipiului Arad și se va comunica de îndată tuturor celor interesați.

PRIMAR,
Valentin Paul Neamț
(1420440)

PARTIDUL NAȚIONAL LIBERAL
ANDREICA CRISTIAN

Candidat de consilier județean

- 38 ani
- Absolvent al Facultății de Mecanică din Cluj Napoca, specializarea - mecanică agricolă, în anul 1986
- 1986-1996 - șef sector întreținere la S.M.A. Vinga
- 1996-1998 - director S.C. Panorama SRL și S.C. Steinhoff România S.A.
- 1999 - director general și în prezent administrator la S.C. Agroindustriala Zoolact S.A. Semlac
- 1999 - Curs postuniversitar - Facultatea de Științe Economice Timișoara „Managementul organizațiilor"
- 1996-2000 - consilier județean C.J. Arad
- soția - profesoară
- un băiat - 7 ani

Împreună cu echipa, va promova:

■ Un program de organizare eficientă a delegării serviciilor, cu precădere a concesionării eficiente a serviciilor publice, promovarea parteneriatului public - privat.
■ Organizarea eficientă a activităților ce nu se pot delega.
■ Stimulare a participării cetățeanului la deciziile administrației.
■ Programul privind finanțele publice locale.
■ Creșterea nivelului investițiilor în serviciile publice.
■ Privatizarea la prețul pieții a bunurilor private ale administrației.
■ Reducerea pierderilor din instalațiile serviciilor publice și de asigurare a confortului locuințelor.
■ Informatizarea activității administrațiilor.
■ Stimularea spiritului antreprenorial și dezvoltarea întreprinderilor mici și mijlocii.
■ Stimularea dezvoltării zonelor rurale și valorificarea resurselor locale.
■ Asigurarea de locuințe pentru tineri și persoane defavorizate.
■ Protecția mediului, amenajarea teritoriului și dezvoltare teritorială.
■ Formarea continuă a aleșilor locali, a funcționarilor publici și dezvoltare instituțională.
■ Combaterea și prevenirea corupției în administrație.

LIBERALII ȘTIU CE VOR
VOTAȚI SĂGEATA!

Apocalipsa e aproape...

DUMNEZEU ȘI IISUS LOCUIESC PE STRADA PORUMBIȚEI DIN ARAD?!

Fenomenul Desanca ia amploare!

Motto: *Știu faptele tale, munca ta și răbdarea ta și că nu poți să suferi pe cei răi; că-ai pus la încercare pe cei care zic că sunt apostoli și nu sunt și i-ai găsit mincinoși."* (Apocalipsa 1,2)

Fenomenul Desanca sau minunile de pe strada Porumbiței continuă să uimească și să intrige. Cu toate că e greu de imaginat că un fost agent de asigurări vindecă cu putere divină, totuși sute de oameni cred cu sfințenie în această poveste. La câtiva pași de noi se-ntâmplă zilnic lucruri ciudate, fapte și aspecte greu de închipuit pentru omul simplu de pe stradă. Tocmai pentru a prezenta lucrurile așa cum sunt, am fost pentru câteva ceasuri reporteri speciali la „templul" de pe strada Porumbiței, din cartierul Grădiște. Trebuie să spunem de la început că am rămas de-a dreptul impresionați de cele văzute și auzite. Dar să dăm drumul întregii povești. Așa cum am văzut-o și am perceput-o noi...

„Tu știi cine sunt eu?"

Am oprit mașina în fața casei cu numărul 23, de pe strada Porumbiței. În prima fază am fost surprinși, deoarece n-am regăsit forfota de altădată. Și asta nu pentru că oamenii nu mai cred în minuni ci pentru simplul motiv că intrarea s-a mutat pe strada Privighetorii nr. 1. La poartă suntem întâmpinați cu răceală de, probabil, bodyguard. **„Ușor, ușor, aici nu intră cine vrea și când vrea"**, ne spune omul cu mușchi. În fine, reușim să ne prezentăm și că cerem o „audiență" la doamna Desanca. În prima fază nu ni se acceptă, apoi însă ni se cere s-avem răbdare... așteptând în stradă. După câteva minute spre poartă vine cea care a fost subiectul atâtor materiale, **Desanca Nicolai**, însoțită de fiul său și de directoarea firmei. Cu greu acceptă să schimbăm câteva cuvinte deși noi doream să aflăm un punct de vedere la ceea ce s-a petrecut în Noua Cadedrală, în noaptea Învierii. Ni se răspunde că nu dorește să spună absolut nimic. Motivul? **„Tu știi cine sunt eu? Îmi ceri mie un interviu căci crezi că sunt doamna Desanca."** Cu toate acestea noi puteam jura că în fața ochilor ni se află d-na Desanca. Și pentru că nici unul dintre reporteri n-a ghicit ce s-a întâmplat cu cea pe care noi o știam doamna **Desanca**, spunându-ne că nu ne dă nici un interviu dar ne poftește în sala de rugăciune să stăm de vorbă cu oamenii pentru a afla cine se ascunde sub chipul Desancăi.

„Ați venit prea târziu. Curând voi pleca..."

Însoțiți am ajuns în sala de rugăciune, acolo unde câteva zeci de oameni așteptau cuminți la rând să bea paharul cu „apa care face minuni". Prezentările au fost făcute repede iar la întrebarea d-nei Desanca **„spuneți acestor ziariști cine sunt eu"**, răspunsul ne-a cutremurat pur și simplu. Mai mulți bolnavi au strigat într-un glas: **„Dumnezeu"**. Evident că acest răspuns ar pune în încurcătură și pe cel mai faimos medic, darmite pe noi, simpli gazetari, care ne trezeam dintr-odată în fața „Atotputernicului". Și încă pe lumea aceasta... Văzând, probabil, că suntem tot mai încurcați în fața siguranței cu care se afirmă că Dumnezeu e pe strada Porumbiței colț cu Privighetorii ni se mai administrează o lovitură: **„Iar domnul Oliver (băiatul, n.n.) este Iisus."** La întrebarea câți dintre cei prezenți și-ar da viața pentru d-na Desanca toți au răspuns în cor, că ar face-o fără nici o ezitare. În fața mulțimii, făcătoarea de minuni ne-a spus: **„E prea târziu! Ați venit mult prea târziu. Ați auzit probabil că voi pleca foarte curând și de aceea ați venit."**

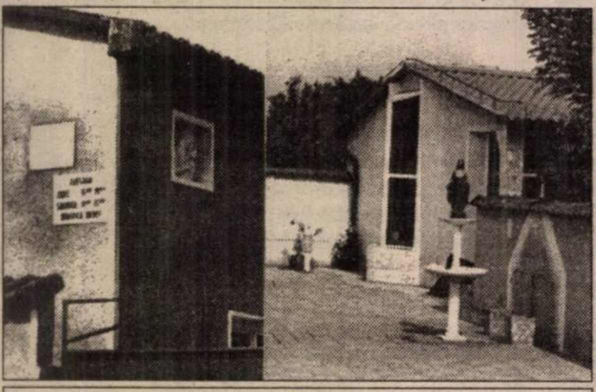

La intrare, pe perete stă afișat programul de vindecări al lui Dumnezeu și Iisus...

Din toate părțile oamenii ne-au asaltat cu tot felul de lucruri petrecute în perimetrul firmei Desanca. **„A înmulțit cozonacii sub ochii noștri..."** spuneau cei prezenți în sală. **„S-a transformat în porumbel și a zburat." „S-a transformat în Dumnezeu", „Aduce ploaia atunci când vrea", „Toate OZN-urile vin pentru doamna Desanca. Aici, în Grădiște, „aduce stelele pe cer și le face să cadă...", „vă arăt o fotografie dar să nu vă atingeți de ea. Uitați-o pe d-na Desanca cu o aură în spate, „face în fiecare zi minuni", „apare în case la mulți dintre bolnavi", „cei care vin aici au revelații"**, sunt doar câteva din replicile care ne-au făcut să ne îndoim de propriile capacități de înțelegere. Și totuși, ceea ce auzeam era în realitate. Lumea o spunea cu atâta convingere încât nu mai știam ce să credem. Una peste alta, d-na Desanca a concluzionat **„Măi Ghilea, ai scris tu o carte despre OZN-uri dar să șii că toți specialiștii mei sunt experți în acest domeniu. La noi zilnic vine câte un... OZN." „Toate stelele de pe cer vin pentru mine. Și pot să le aduc atunci când vreau." „Cât despre biserică n-am ce să vorbesc. Eu cer zilnic oamenilor să meargă la biserică și de aceea am fost acolo în seara de Înviere. De fapt datorită mie sunt pline bisericile la această oră. Noi am făcut Învierea aici la mine, iar după aceea am mers cu flori să-l întâmpinăm pe Iisus. Ce a fost rău în asta? Cât privește pe cel care a făcut scandal la Episcopie puteți să-i spuneți că Desanca l-a făcut cap pătrat..."** Foarte sigură pe propriile afirmații Desanca Nicolai spunea că **„am transmis preoților că voi pleca, ei știu foarte bine cine sunt și abia după ce nu voi mai fi vor săruta această poartă. Și Papei de la Roma i-am transmis că voi pleca foarte curând."**

Văzându-ne nedumeriți de propriile afirmații, Desanca a conchis **„păi ce, oamenii care vin la mine sunt proști? Am pacienți din toată țara, din Austria, de pretutindeni. Toată lumea știe că sunt mireasa lui Dumnezeu."** Păi atunci de ce spuneau oamenii că e chiar Dumnezeu! Cine mai știe?!

O adevărată biserică...

În sala de rugăciune oamenii stăteau pe scaune asemănătoare celor din bisericile catolice. Pe pereți o mulțime de icoane ce reprezentau Divinitatea. Bolnavii spun că o văd în respectivele icoane pe... d-na Desanca. Pe unul din pereți stă o cruce enormă iar în partea opusă crucii găsim o statuie ce îl reprezintă pe Iisus. Lângă statuie un scaun iar în jurul său o mulțime de pahare din plastic pline cu apă făcătoare de minuni. Pe bolta sălii de rugăciune erau pictate o mulțime de stele reprezentând cerul.

În curte, sau mai bine zis într-una din curți se găsește fântâna arteziană, locul de unde bolnavii iau cu atâta încredere apă. Ne-a sărit în ochi și un leagăn denumit sugestiv **„loc pentru revelații"**. Interesantă este și prezența unui bazin în curte, acolo unde, spun oamenii: **„Doamna aduce ploaia atunci când vrea."** Cât despre minuni și vindecări miraculoase iată ce spuneau cei prezenți la firma Desanca...

„Este Dumnezeu pentru că numai El vindecă (?!)"

Opiniile adepților Desancăi sunt mai mult decât șocante. Pentru început fiecare dintre cei prezenți descrie o boală de care au suferit și care le-a fost vindecată de Desanca. Oamenii vorbesc sacadat de parcă ar fi teleghidați. „Am avut cancer. O formă foarte gravă căreia tratatele de Oncologie și doctorii nu îi dădeau de leac. Doamna Desanca m-a vindecat. Deși mi-au fost prognozați doi ani de viață au trecut patru și eu mă simt bine. E limpede pentru mine că dânsa este Dumnezeu pentru că numai El vindecă (?!)."

Un domn bătrân se înghesuie prin mulțimea adunată în jurul nostru și își descoperă piciorul drept. Era plin de vânătăi. Ne spune că dacă nu exista Desanca trebuia să-i fie tăiat de doctori. O doamnă ne spune cu lacrimi în ochi că fetița ei a fost salvată tot de Desanca. Sunt destui care pot depune mărturie pentru „vindecătoare..."

Minuni demnezeiești sau gogomănii?

Cu mâna tremurândă o doamnă de 40 de ani ne arată o poză în care apărea o... aură luminoasă. Care aură era identificată cu „magiciana". Spunem magiciană pentru că o tânără de vreo 30 de ani vine și ne mărturisește cu mâna pe inimă: **„Să vedeți cum ne aduce doamna Desanca stelele de pe cer, ploaia sau cum împrăștie norii. Unește luna cu soarele..."** Rămânem „trăzniți" când auzim asemenea fraze, mai ales că ele sunt confirmate de toți într-un glas. Părea că suntem într-un vis din care nu ne mai trezim. Lumea ne înconjura (circa 200 de persoane!) vorbind tare, toți deodată. Icoanele de pe pereții lăcașului de cult o reprezentau pe Desanca alături de Iisus. Ni se mai spune încă un lucru greu de crezut: „Doamna înmulțește apa și mâncarea pentru noi!". Se pare că minunile se țin lanț pe strada Porumbiței. Noi însă nu putem băga mâna în foc pentru aceasta întrucât nu le-am văzut și nici nu ne-a fost făcută o demonstrație pentru a vă putea confirma toate aceste stranii întâmplări.

„Fenomenul" a „explodat" în noaptea Învierii

În noaptea Învierii, Desanca urmată de circa 150-200 de enoriași s-a alăturat credincioșilor ortodocși (circa 3000) care participau la Sfânta Slujbă la noua Catedrală. Din surse care au dorit să-și păstreze anonimatul am aflat următoarele: „În momentul în care preotul a întrebat, conform desfășurătorului slujbei religioase: „Cine este Împăratul Măririi?, enoriașii Desancăi au arătat spre fiul acesteia strigând: „Acesta este Împăratul Măririi, acesta e Iisus!". La scurt timp au aruncat cu flori, au strigat de trei ori „Pentru Iisus!" după care s-au retras în intersecția de la Podgoria. Au urmat săruturi de mâini îmbrățișări și intonarea de cântece religioase Desancăi care zice ea că „este Dumnezeu"... Totul a culminat cu îngenuncherea celor aproape 200 de oameni direct pe asfaltul șoselei în jurul Cielo-ului aproape nou aparținând „mântuitoarei".

Cert este că, în timpul Sfântei Slujbe a Învierii, au tulburat liniștea credincioșilor ortodocși care au fost deranjați de faptele pretrecute. Mulți dintre aceștia s-au arătat profund nemulțumiți de această stare de fapt și ne-au vizitat la redacție spunându-ne acest lucru.

Răzbunare divină?

La scurtă vreme de la acest „incident", la o distanță de câteva zile, fiul Desancăi, cel pe care îl prezintă ca... Iisus, pe nume real Nicolai Octavian Oliver, are un accident cu faimosul Cielo. Să fi fost o simplă coincidență sau o mică atenționare divină pentru blasfemia din noaptea Învierii? Dar iată ce s-a întâmplat: Datorită încălcării regulilor de circulație, Nicolai Octavian Oliver, aflat la volanul mașinii marca Cielo, cu numărul de înmatriculare AR 03 ECC, intră pe contrasens călcând linia continuă, încercând să depășească un camion. Rulând cu o viteză de peste 80 km/h acesta a izbit o mașină care venea din sens opus, producând accidentarea celor ce se aflau în mașina lovită - plagă în regiunea frontală dreaptă, contuzii bilaterale gambe și respectiv contuzie puternică la cap. Mai trebuie menționat că acela care se autointitulează Iisus a avut un comportament arogant, agresându-l verbal, sub ochii jurnaliștilor prezenți la locul faptei, pe pl. maj. Costel Bădoi - un domn care ar putea să-i fie tată...

Unul dintre cei accidentați este hotărât să-l acționeze în judecată pe... „Iisus" acesta din urmă putând fi încadrat la fapte penale...

„El nu e «ciao», e Iisus!"

E greu să tragem o concluzie la cele văzute și auzite pe strada Porumbiței colț cu Privighetorii. Mai ales că d-na Desanca consideră că Biblia s-a sfârșit în anul 2000. **„De-acum eu am scris Biblia de după 2000. În cinci volume..."** Atunci când am fost poftiți să gustăm din apa sfințită, iar noi am refuzat politicos pentru că ne era greu să acceptăm cele prezentate de bolnavi, d-na Desanca, cu un comportament „demn" de Dumnezeu, ne-a poftit afară.

Dacă la început ședințele de „chirurgie bioenergetică" se desfășurau în două camere, azi S.C. Desanca SRL se întinde pe două străzi

Salutând politicos cu un „Sărut mâna, d-na Desanca" și (fiindcă atunci când l-am cunoscut pe Oliver, era un copil) cu „ciao Oliver", d-na Desanca a tras concluzia: **„Poftim, stăm de vorbă de câteva ceasuri și uite ce-au înțeles ei. Lui Dumnezeu îi spune sărut mâna doamna Desanca iar lui Iisus în zice ciao și dă mâna cu el. Măi, Ghilea, el nu e ciao, e Iisus..."**

La plecare oamenii ne-au îndemnat să părăsim curtea „templului" cu spatele spre ieșire și cu fața spre d-na Desanca. Mult mai porniți împotriva jurnaliștilor s-au dovedit cei din curte, care ne-au stropit cu „apa sfințită" spunându-ne „Sperăm să vă folosească!" Și lor le dorim asemenea...

SORIN GHILEA
OLIMPIU BULZAN
Foto: VIOREL MUSCA
ȘTEFAN MATYAȘ

---

105 ani de la nașterea lui Lucian Blaga

MĂREȚIA SUFLETULUI ROMÂNESC

S-au împlinit, la 9 mai, de Ziua Independenței de Stat, 105 ani de la nașterea lui LUCIAN BLAGA - poet al miracolelor, dramaturg, eseist, filosof și diplomat de mărimea celor mai alese spirite ale neamului românesc. Nu doresc să-l evoc cu acest prilej pe remarcabilul poet, nici pe filosoful ori pe dramaturgul Lucian Blaga; aș dori să schițez doar **personalitatea scriitorului care a intrat în diplomația românească** după modificările survenite pe harta Europei la, sfârșitul primului război mondial, într-o perioadă de intensificare a dialogului intereuropean. Era momentul în care ideea europeană căpăta dimensiuni nebănuite pentru românii care au văzut în noua configurație geopolitică a Continentului **șansa europenizării sufletului românesc.** Este momentul deschiderii unor noi orizonturi și perspective relațiilor internaționale ale României, dar și promovării **valorilor spirituale românești în plan universal.**

Într-un astfel de climat politico-diplomatic a debutat în 1926 Lucian Blaga în diplomație, reușind, într-un deceniu și jumătate, să marcheze ceea ce istoricii au numit: **„momentul Blaga în diplomația românească".**

Ce a însemnat de fapt „momentul Blaga" în diplomația noastră interbelică? A însemnat servirea remarcabilă a intereselor României într-un șir de cinci capitale, la Varșovia, la Viena, la Praga, la Berna și la Lisabona cu uneltele și virtuțile unui spirit inventiv, mereu preocupat de găsirea celor mai potrivite căi și modalități de pătrundere a valorilor românești în conștiința unei Europe adesea indiferentă, alteori obosită, dar adeseori agresată de o propagandă ostilă României, bine alimentată de interese revizioniste, cum se mai întâmplă și astăzi în anumite cercuri politice extremiste.

La 105 ani de la nașterea marelui nostru poet, filosof, dramaturg și diplomat, să ne aducem aminte și să o spunem răspicat, mai ales pentru politicienii României de astăzi, că marele **Blaga a considerat întotdeauna România ca un partener ce poate participa fără nici un complex la dialogul țărilor civilizate ale Europei**, rămânând în acest veac un exemplu de patriot privind modul în care a dus, cu demnitate, în inima Europei, măreția sufletului românesc.

EMIL ȘIMĂNDAN

Pentru tăierea arborilor nemarcați

NOUA LEGE PREVEDE O AMENDĂ DE 30 MILIOANE LEI

După noile reglementări privind stabilirea și sancționarea contravențiilor silvice - intrate recent în vigoare - amenzile care se pot aplica sunt mult mai drastice. Astfel, tăierea, ruperea sau scoaterea din rădăcini de către proprietarii pădurilor a arborilor nemarcați de personalul silvic forestier - sau provocarea de incendii prin diverse mijloace în păduri sau în vegetația forestieră constituie contravenție și se sancționează cu închisoare de la două la șase luni sau cu amendă de la 10 milioane la 30 milioane lei.

C.T.

La Liceul Pedagogic „Dimitrie Țichindeal"

ÎNTÂLNIRE PĂRINȚI-ELEVI-PROFESORI

Dialogul părinți-profesori-elevi este fructificat la **Liceul Pedagogic „Dimitrie Țichindeal" din Arad**, printr-un simpozion organizat în ziua de vineri, 12 mai a.c . Ajuns la a doua ediție, simpozionul **„Ziua Părinților Elevilor Școlii"** se dorește a fi o treaptă în îmbunătățirea relației între factorii implicați în procesul de învățământ: școală, familie, comunitate.

Programul zilei va cuprinde:

▼ orele 8,00-8,50: **Dialog între părinți și direcțiune.**

▼ orele 9,00-9,50: **Asistență la lecții.**

▼ orele 10,00-10,50: **Dialog părinți-elevi-profesori.**

▼ orele 11,00-11,50: **Vizitarea școlii**; tot atunci se vor lansa în sala festivă revistele școlii „Plus" (nr. 5) și „Tribuna elevilor" (nr. 40), lansare prezentată de directorul liceului, prof. **Doru Bogdan** și de profesorii **Anton Ilica** și **Tudor Dragomir.**

▼ orele 12,00-13,00: **Vizionarea unui program muzical literar „Eminescu 2000"** - dirijori prof. **Livia Belle** și prof. **Petru Jurița.**

▼ orele 13,00-14,00: **Cocteil.**

C. L.

AVEM ÎN VEDERE MODIFICAREA POLITICILOR CARE AU ACOMPANIAT SOCIAL RESTRUCTURAREA ȘI PRIVATIZAREA

a declarat, pentru ADEVĂRUL, Smaranda Dobrescu, ministrul Muncii și Protecției Sociale

– Doamnă ministru, sunt date următoarele cifre și corelații: 6 milioane de pensionari, 4,5 milioane de salariați. Dintre cei din urmă cel puțin un milion sunt tot asistați social, întrucât lucrează în întreprinderi producătoare de pierderi care, fie nu-și plătesc din încasări nici măcar salariile, fie și le plătesc, dar nu și datoriile față de buget. Ele apar fie pe lista reeșalonărilor lui Remeș, fie pe cea a dvs. Dacă mai avem în vedere existența a circa un milion de șomeri ajungem la un grad de asistare socială (25 asistați la 10 lucrători) nesustenabil de nici o economie, oricât de performantă. Nu e cazul celei românești. Ce este de făcut?

– Cred că în momentul de față, așa cum stau lucrurile am atins punctul minim al curbei. Nu se mai poate decât să o luăm în sus cu angajarea în muncă, ceea ce înseamnă obligatoriu începutul creșterii economice. Numai creșterea economică poate crea noi locuri de muncă. Ceea ce facem noi, în social, prin măsurile active pe care le avem în vedere sigur că pot favoriza anumite teninențe. Dar dacă investitorii nu au motivația inițiativei și nu au la îndemână o legislație stabilă care să le creeze un climat favorabil investițiilor, atunci și măsurile noastre active se dovedesc insuficiente. Totuși ele există și se dovedesc destul de importante. Sigur, poate sunt neîndestulătoare, dar noi avem în vedere modificarea politicilor care au acompaniat social până acum restructurarea și privatizarea.

– Guvernul Văcăroiu a preluat de la guvernul Roman politica „mai bine la pensie, decât în șomaj." Guvernarea de după '96 a desăvârșit extenuarea bugetului asigurărilor sociale, inventând „șomeri scumpi". Prin compensațiile pentru disponibilizările colective Ciorbea a scăpat de zeci de mii de mineri. Practic, a lungit doar fitilul unei bombe sociale. În 1999, 13 mii de miliarde s-au cheltuit pe plăți compensatorii. Cât mai poate funcționa sistemul?

– Experiența ne-a dovedit că nu întotdeauna plățile compensatorii au avut efectul scontat. Fără acest acompaniament social pe care l-a reprezentat în România această prestație nu se putea ajunge însă de la 9 la sută, cu cât am început în 1997, la 43 procente privatizate, cât avem în prezent. Dar tot această prestație a dovedit că au fost și nenumărate cazuri de înțelegere greșită și chiar de fraudare. Este un motiv care ne împinge la modificarea legislației. Cel de al doilea aspect care ne-a dus la hotărârea de a suspenda plățile compensatorii este că nu ne mai putem permite o atare risipă.

– Oamenii tot șomeri au rămas, dar șomeri mai scumpi.

– Este corect ce ați spus. În momentul de față plățile compensatorii se dau în valoare destul de mare pe planuri de restructurare aprobate anii trecuți și care sunt eșalonate pe 2, 3, 4 ani, avem intenția să le stopăm prin modificarea legii generale de acordare, adică Ordonanța 98/1999. Dar trebuie să punem ceva în loc. Acest ceva îl reprezintă Legea privind ocuparea în muncă și protecția socială a persoanelor aflate în căutarea unui loc de muncă. La nivelul societăților se vor constitui fonduri la care vor contribui atât angajații cât și angajatorii, de comun acord. Astfel, la ajutorul de șomaj pe care-l va da „fondul mare" de solidaritate al șomajului (și acest cuantum va fi probabil ceva mai mare) se va putea adăuga o sumă suplimentară. Povara va fi astfel împărțită în mai mare măsură între angajator și angajați și nu între toată masa de salariați, care după cum ați observat este din ce în ce mai mică. Noi am spus că nu mai putem acorda plăți compensatorii. Din punctul nostru de vedere este poate un act de sinucidere (politică - n. red.), dar este un act responsabil.

– Cu 13 mii de miliarde s-ar fi putut crea locuri noi de muncă și nu să se fi cumpărat liniștea socială.

– Suntem absolut conștienți că la nivel macro nu se mai poate continua așa. Sigur, ne așteaptă o perioadă de pus la zid, de aruncat cu piatra, o perioadă de impopularitate și e păcat că într-un an electoral PSDR va avea parte, poate, de oprobiu, dar în același timp sper că cei care înțeleg lucrurile ne vor susține și vom găsi un limbaj comun.

– Un alt subiect la ordinea zilei - recorelarea pensiilor. Pentru aceasta sunt necesari 3087 miliarde, dar în buget sunt prevăzute doar 2480. De unde diferența?

– Din redistribuiri bugetare. Nici o subvenție în plus, nici un împrumut extern.

– Dar dvs. ați fost cea care ați lansat ideea unor împrumuturi externe.

– Da. În mod transparent ceea ce am cerut în Guvern am declarat și „în afară" pentru că la începutul lunii martie nu întrezăream nici o soluție pentru a face recolerarea care este titlu de lege, este angajament al Guvernului. Și, din disperare, văzând că ideea lansată Băncii Mondiale de a acorda un împrumut pentru reajustare structurală nu a prea ținut, am încercat să-mi conving colegii de Guvern să facem un împrumut pe termen lung cu o dobândă mică pentru recolerare și în același timp pentru consolidarea viitorului nou sistem de pensii. Între timp, a apărut nenorocirea cu ratingul și acest împrumut devenea foarte scump.

– Deci ce înseamnă recorelarea? Câte sute în plus la pensie?

– Înseamnă peste 300.000 de lei la pensiile mici.

– Sunt vreo 300.000 de pensii mici.

– Pentru acestea creșterea este de 53%.

– Adică ceva peste 800.000 de lei.

– Poate ceva mai mult. Am să vă rog frumos să nu mă împingeți ca să vă spun că e suficentă recolerarea. 800.000 sunt sub nivelul necesar de subzistență. Pe de altă parte, faptul că am ridicat pensia minimă de asigurări sociale pentru limită de vârstă și vechime integrală la 742 de mii, salariul minim garantat pe economie, fără să aibă în spate și o contribuție, are și o componentă de asistență socială tocmai pentru că ni s-a părut că sunt mici și sub nivelul de subzistență. În această recolerare noi într-adevăr am apropiat pensiile, am eliminat marile discrepanțe, am făcut într-o oarecare măsură și protecție socială, tocmai pentru că nu ne-a lăsat sufletul să știm că există pensii de invaliditate extrem de mici, pensii de urmaș foarte mici. Actualmente pensia pentru limită de vârstă și vechime completă este, în medie, de 820.000 de lei. După recorelare se va situa la o medie de 1,1 milioane. Sigur, mă puteți întreba: cu această medie se poate trăi? Media nu reprezintă nimic. Raportarea la medie înseamnă ceva doar pentru noi, cei care construim bugetul și uneori părem cinici din această cauză. Dar faptul că am anunțat că vom impozita pensiile mari și dorim să convingem colegii ca acest impozit să intre tot în bugetul pensiilor, și nu în bugetul mare, ar fi o soluție de a aplatiza și vârful acela mare al pensiilor din 98-2000.

– Cu pensiile agricultorilor ce se întâmplă?

– Ele nu au cum să fie recolerate întrucât nu sunt pensii de asigurări. Urmează să fie indexate probabil cu 15 la sută.

– În decembrie, Alexandru Athanasiu, fostul ministru al muncii, promova sistemul Fondurilor universale de pensii administrate privat. Ce s-a întâmplat cu proiectul de lege?

Proiectul de lege se află într-un - aș spune eu - blocaj politic. În sensul că ne aflăm într-un moment în care populația nu știu în ce măsură a înțeles utilitatea acestui proiect, spre deosebire de cei care au înțeles avantajul enorm al gestionării acestor fonduri. Cred că se așteaptă modificarea structurii guvernului, ca să vadă cine va face numirile la această Comisie națională de control a pensiilor.

DORU SAVA
Foto: ONORIU FELEA

SILDOR PROD SRL
GARANTIA LUCRARII
EFECTUAM RAPARATII
▸ FRIGIDERE, CONGELATOARE
▸ CLIME AUTO
MONTAM
▸ CLIME PENTRU INTERIOARE
VINDEM
▸ TOATA GAMA DE PIESE FRIGORIFICE
TEL.: 057 270 622
ADRESA : BD. IULIU MANIU NR. 2-10

Sanitarii au amânat, deocamdată, greva

Cadrele medii sanitare au decis să amâne - cel puțin deocamdată - greva de avertisment și cea generală programate pe 15 mai, respectiv 22 mai, întrucât reprezentanții sindicatului și cei ai instituțiilor sanitare au căzut de acord asupra unor soluții de rezolvare a cererilor aflate la baza conflictului de muncă.

„Cele opt revendicări ale Federației Sanitas sunt rezolvate sau în curs de rezolvare. Există, în acest sens, un protocol semnat de reprezentanți ai Ministerului Sănătății, Casei Naționale a Asigurărilor de Sănătate, ai Colegiului Medicilor și miniștrii secretari de stat Mircea Ciumara și Petru Streiber", spune Delia Bonca, lider Sanitas - filiala Arad.

Pe 25 mai, sanitarii se vor reîntâlni la București, în cadrul Consiliului Național Sanitas, când se va lua o decizie. „Vom vedea atunci ce vom face mai departe, dacă nu se rezolvă toate solicitările noastre", adaugă liderul arădean al Federației Sanitas.

G. KNAP

Bisericile arădene revendică peste 3500 hectare de pădure și teren arabil

Mai multe parohii și eparhii din județul nostru au depus - în baza legii Lupu - cereri pentru retrocedări de terenuri, acestea depășind 3500 de hectare. Mai precis, bisericile solicită 2601 hectare de teren arabil și 968 de hectare de pădure.

Cel mai mult solicită bisericile ortodoxe (1676 hectare de arabil, 672 hectare pădure). Bisericile romano-catolice revendică 408 hectare de teren agricol și 106 hectare de pădure, cele greco-catolice 139, respectiv 69 hectare. Și biserica franciscană solicită 45 hectare de teren arabil și 30 hectare de pădure, cea reformată 79 hectare de teren arabil, iar cultul baptist revendică 25 de hectare de teren arabil, ne informează Valeriu Câmpean, secretarul-general al Prefecturii.

Conform Legii 1/2000 (Legea Lupu), parohiilor le pot fi retrocedate până la 10 hectare de teren agricol, mănăstirilor până la 50, iar centrelor eparhiale până la 100 hectare; în timp ce pădurile pot fi restituite până la 30 hectare.

Câmpean susține că pentru retrocedarea terenurilor agricole revendicate nu există suficient teren în județul Arad, iar pădure există.

G. KNAP

Tribunalul Arad
Prin intermediul executorului judecătoresc
Organizează vânzarea la LICITAȚIE PUBLICĂ
a următoarelor imobile:
IMOBIL ÎNSCRIS ÎN C.F. 11741 ARAD - MICĂLACA,
compus din apartamentele 33 și 34
(2 săli deservire, atelier, 2 degajamente,
vestiar, grup sanitar - în suprafață de 165 mp)
din blocul 329, scara A,
ȘI IMOBIL ÎNSCRIS ÎN C. F. 1609
al comunei Iratoș, constând în teren arător și construcții -
fermă animale, proprietatea S. C. „Avi Floria Holding" S. A.,
în vederea satisfacerii creditorilor: Banca Comercială „Ion Țiriac" S. A., Sucursala Timișoara, S. C. „Agroindustriala" S. A. Șagu, S. C. „V. V. Miniș" S. A., S. C. „V. V. Drăgășani" S. A.
Licitația va avea loc în 19.05.2000, ora 13,00,
la sediul Tribunalului Arad, camera 104, etaj II,
cu prețul de strigare pentru apartamentele 33 și 34, în sumă de 373.363.043 lei și pentru imobilul de la Iratoș, în sumă de 170.100.000 lei.
Informații suplimentare la Tribunalul Arad, camera 104, sau la Banca Comercială „Ion Țiriac" S. A., Sucursala Timișoara, tel. 200264; 293700. (1420437)

UN RĂSPUNS EDIFICATOR PENTRU FIECARE...

Pe marginea materialelor publicate

În numărul cotidianului nostru de joi, 27 aprilie 2000, sub semnătura subsemnatului a apărut articolul „Într-un tramvai, azi-mâine... zburător", material în urma căruia conducerea Companiei de Transport Public Arad - ing. Radu Torsin, director și ing. Petru Cuvineanu - director tehnic - a transmis redacției noastre un răspuns pe care îl reproducem în totalitate, scutindu-ne de alte comentarii:

„Precizăm că cele sesizate corespund realității privind starea tehnică a căii de rulare a tramvaielor în tronsonul „Podul Traian - Gara Aradul Nou."

Din păcate, cei 92 km de cale ferată pentru tramvaie sunt numai în mică parte reabilitați sau corespund tehnic pentru un trafic în siguranță. Această situație este determinată de capacitatea financiară redusă a C. T. P., respectiv a C. L. M. Arad de a aloca fonduri deosebite în această direcție și acestea în timp scurt, lucrările vizând implicit atât carosabilul rutier, cât și utilitățile, fapt ce amplifică efortul financiar.

În cazul sesizat, reabilitarea a 250 m cale dublă la coborârea de pe podul „Traian" spre Calea Timișoarei, respectiv a cca 200 m cale dublă în zona Liceului German, costă cca 2 mld. lei, folosindu-se șină semiuzată sau cca 3,5 mld. lei folosindu-se șină nouă (1 tonă șină = 15 m costă 1000 USD). Precizăm că tronsonul de la Pod și până la Gara Aradul Nou, construit în 1972-1973, a fost scadent la R. K. în anul 1993, deci se pretează la lucrări de refacție cu finanțare din fonduri de investiții și că pentru aceasta s-ar necesita cca 10-12 mld. lei.

Situația este asemănătoare și în alte zone ale municipiului, este cunoscută, evaluată și în măsura în care există resurse sunt abordate lucrări, din păcate de mică anvergură, limitându-se la bani disponibili sau la înțelegerea unor constructori de a-și încasa cu întârziere lucrarea. Anual, C. T. P. a executat din fonduri proprii lucrări de 5-7 mld. lei, abordându-se punctele cu cele mai deosebite probleme. Nu tot ce s-a propus (cunoscându-se potențialul) s-a și realizat, acum doi an am abandonat lucrările pe tronsonul Piața Podgoria-Primărie din lipsa fondurilor, lucrare care s-a amânat și în 1999, fiind și în acest an în atenție. Dacă la nivelul C. L. M. și Primărie a existat înțelegere, nu a fost suficient pentru a susține financiar lucrările, cu toate că obligațiile financiare ale Primăriei privind subvențiile au fost achitate la timp.

Apreciem aici și începerea, în curând, a lucrărilor pe str. Cocorilor, lucrări evaluate la zeci de mld. lei, care în final vor reabilita un tronson de linie deosebit de important (cca 1,4 km cale dublă), lucrare finanțată integral din fondurile de investiții ale Primăriei.

În perspectiva următorilor ani reabilitarea infrastructurii (cale de rulare) trebuie să constituie o problemă de prioritate pentru autoritatea locală, determinantă fiind importanța siguranței traficului, eforturile financiare considerabile conferind, în viitor, municipiului o rețea de transport cu tramvaiele capabilă să răspundă cerințelor de deplasare a cetățenilor."

Pentru conformitate,
CONSTANTIN SIMION

TEENPLAY 2000 - PE SCENĂ ȘI ÎN CULISE

La sfârșitul săptămânii trecute, cele 15 trupe reunite la Festivalul de Teatru TEENPLAY, ediția a doua, s-au întors la casele lor. Au fost trei zile pline, cu spectacole multe, unele și bune, cu ateliere de lucru, cu premii, cu prieteni vechi și noi. O atmosferă care numai la astfel de festivaluri se poate întâlni, plină de viață, contaminantă. Elevii s-au bucurat că s-au întâlnit și s-au aplaudat cu un fair-play ... britanic.

Asaltat de fani

Spectacolul care a cucerit atât publicul, cât și juriul, a fost „Devils

Un american la Arad - Calvin McClinton, regizor de musical

Cry Too" al ieșenilor de la **THE WHIZZ**. Un spectacol profesionist, creat cu un extraordinar simț al ritmului, cu prestații actoricești de la bune în sus (copilul Liviu Romanescu - genial), cu o nouă vedetă - **Sebastian Bădărău**, regizor și actor principal, de departe eroul de la Teenplay 2000. Asaltat după spectacol de micii fani (elevii Școlii Generale nr. 22 din Arad, care au prezentat fiecare spectacol), Sebastian nu mai prididea cu autografele. L-am întrebat cum se simte în această postură, dacă are gânduri serioase cu teatrul: **„Aceste senzații nu poți să le definești. La unii apar, poate, doar o dată în viață. E ceva cu care eu până acum nu m-am confruntat ... Mai ales că sunt la prima tentativă de regie. Aștept acest festival de o jumătate de an, numai pentru atmosferă."** Cum a reușit să facă ceea ce a făcut? **„Creația noastră se dorește a fi o piesă care să placă publicului și în care să se regăsească fiecare dintre spectatori.** Am pus mult suflet, multă muncă, toți ne-am dedicat. Am simțit vibrațiile fiecăruia pe scenă". La cei 19 ani ai săi, cu multe premii în spate, Sebastian Bădărău nu știe încă dacă va încerca la teatru. **„E greu să faci teatru în România. Nu ai ajutor financiar, mai ales în Moldova - o zonă săracă - unde puțini investesc în teatru e deprimant să știi că te lupți cu morile de vânt"**, spune el. Și dacă totuși ... actorie sau regie? Dilemă ... Dar parcă **„e mai tentant să fii pe scenă, cu publicul în față, care vibrează alături de tine, care-ți transmite o anume energie"**. Un lucru e cert - S. B. are talent, un talent cultivat și cizelat, exprimat cu forță.

Atelierul de teatru

Joi dimineața și vineri după-amiaza, în premieră la această ediție, au avut loc ateliere de lucru („workshops"), la care se învață și se exersează anumite segmente ale artei actorului. Au fost trei conducători de ateliere, fiecare lucrând altceva. La atelierul actorului **Andrei Vasluianu** (regizorul spectacolului „Beyond" al trupei de la „Lazăr" din București) accentul s-a pus pe muzică. **„Vreau să-i fac pe copii să simtă. Muzica le poate da foarte mult, le poate îmbogăți imaginația. Prin muzică te poți exprima mai ușor într-un limbaj corporal și nu numai. Și când spui un text pe muzică îl simți mai repede"**, ne mărturisește Andrei Vasluianu.

Lotus Havârneanu, coordonatoarea grupului ieșean, a mizat pe improvizație: **„Am vrut să arăt că, dintr-un text care practic nu are nici o personalitate, a putut ieși ceva foarte frumos numai prin munca și prin imaginația copiilor. Dialogurile sunt terne, însă fiecare copil a reușit să găsească un rol pentru dialogul**

Din nou la Arad, regizorul Ion Mircioagă, președintele juriului

respectiv. Creativitatea face o atmosferă plăcută."

Cel de-al treilea atelier a fost poate cel mai interesant, prin noutatea sa și prin personalitatea coordonatorului, **Calvin McClinton** - regizor de musical-uri în Statele Unite. La atelierul său, actorii s-au familiarizat cu noțiunile elementare de musical - text, cântec, dans, adăugate treptat, astfel încât, în final, să formeze un întreg.

Pe scenă, trupa Colegiului „Mihai Eminescu" din Oradea

Un dialog cu Calvin McClinton

Prezența sa fiind un eveniment în Arad, i-am solicitat lui Calvin McClinton un scurt interviu, după orele de lucru la atelier.

– De ce ați venit în România?

– Toată lumea mă întreabă asta... Am venit în România cu o bursă Fullbright. S-a solicitat un regizor profesionist de musical-uri din SUA, cu care oamenii de teatru români să poată avea un dialog. Așa am ajuns aici.

– Ați lucrat cu studenți de la Academia de teatru din București. Ce ne puteți spune despre nivelul profesionalismului lor în musical, un gen teatral rar abordat la noi?

– Nu cred că se poate vorbi despre o tradiție a acestui gen în România. La Facultatea de Teatru s-a înființat secția de musical cu doi ani în urmă. Nivelul lor este destul de bun. Actorii români, în general, sunt minunați. Ca actori dramatici ating performanțe uimitoare. În privința actorilor de musical, care trebuie să și cânte, să și danseze, mai e de lucru. Și asta doar pentru că nu au avut experiență în domeniu până acum.

– Ce credeți că le lipsește musical-urilor românești?

– Musical-urile pe care le-am văzut erau în stilul operei. Or, musical-ul nu e operă, deși au în comun cântecul. În musical, textul, muzica și dansul sunt atât de bine îmbinate, încât nu-ți dai seama când se trece de la una la alta. În al doilea rând, actorii trebuie să fie pregătiți pentru interpretare, muzică și dans. Trebuie să existe regizori specializați pe musical, care e un gen total aparte. În al treilea rând, să nu copiați musical-urile americane, ci să vă dezvoltați musical-ul românesc, prin compozitori și textieri autohtoni, piese inspirate din realitățile românești.

– La Teenplay coordonați un atelier de musical. Ce părere aveți despre Festival?

– Mă bucur foarte mult că mă aflu aici. Tinerii sunt atât de plini de energie, sunt oameni de calitate. Ei sunt viitorul. M-a impresionat creativitatea lor. Unele texte au fost create chiar de ei. Acești tineri au foarte multe de spus despre lumea în care trăiesc. Doar să li se ofere șansa și dotarea necesară.

La masa juriului

Un juriu format din oameni de teatru, profesori, ziariști. Probabil spectatorul cel mai cuminte de la festival, unde publicul se manifesta foarte sincer și deschis (aplauze, fluierături, ieșiri din sală), fără prea multe rețineri, cu un instinct care rareori dădea greș. Despre calitatea spectacolelor din festival am vorbit cu președintele juriului, regizorul **Ion Mircioagă**: **„Spectacolele sunt diferite, în sensul că există foarte multe zone de expresie teatrală în care s-au dus acești absolut minunați elevi pe care i-am văzut: spectacole de teatru-imagine (Colegiul Național „Gh. Lazăr" din București), spectacole de invenție regizorală (YEATS din Arad), spectacole în care s-a urmărit adevărul actoricesc. Am avut ce vedea. Nu pot să fiu decât foarte încântat de calitatea acestor spectacole."** Ca regizor profesionist, Ion Mircioagă consideră teatrul de amatori un fenomen absolut esențial, nu neapărat pentru cei care îl fac, ci pentru întreaga societate, ale cărei elite vor fi acești tineri și alții ca ei. Dacă nu vor fi actori profesioniști, ei vor fi cu siguranță un public competent și educat. **„Iar educația căpătată practicând arta este un fenomen extraordinar"**, a mai adăugat Ion Mircioagă.

Jeremy Jacobson, director adjunct la Consiliul Britanic din București, a fost și la prima ediție a festivalului. Ce s-a schimbat de atunci? **„Standardul e vizibil mai ridicat"**, afirmă Jeremy Jacobson. Iar pentru nivelul limbii engleze vorbite pe scenă nu are decât cuvinte de laudă: **„Eu nu aș putea juca pe scenă nici în limba mea maternă, darămite într-o limbă străină. Este uimitor. Sugestia mea pentru acești elevi este ca, pentru a fi și mai buni, să se concentreze pe intonație și pe ritmul frazei."**

De vorbă cu actorii

Vineri seara, la petrecerea de final din discoteca VIVA, câțiva dintre participanți ne-au împărtășit d'ale festivalului: cum s-au simțit, ce le-a plăcut, ce nu le-a plăcut.

Radu Iacoban, Colegiul Bănățean Timișoara: „Organizarea a fost relativ bună. În general totul e de bine. Prezentarea premi-

Ne-a vizitat și Consiliul Britanic, prin persoana directorului adjunct, Jeremy Jacobson

ilor mi s-a părut cam plată - prea scurtă și prea simplă. Nu sunt de acord, însă, cu limita de timp, dacă o piesă e interesantă."

Alexandru Potocean, Colegiul Bănățean Timișoara: „Eu mă bucur că am putut să joc. Asta e o mare realizare pentru mine."

Ioana Bucur, YEATS Arad: „Acum mă simt obosită. Ce nu mi-a plăcut a fost că nu am reușit să văd toate piesele; am avut repetiții. Timpul a fost foarte scurt - prea multe piese în prea puțin timp. Cel mai mult mi-a plăcut atmosfera. Am vorbit, am cunoscut lume nouă, a fost fain."

Cătălin, Colegiul Național „Gh. Lazăr" București: „Pe scurt: cazarea - bună, mâncarea - decentă, festivalul - bun, arbitrajul - cam slăbuț. Cel mai mult mi-a plăcut curățenia orașului. Și oamenii. Sunt foarte primitori oamenii aici. Aș fi vrut să văd trupe mai bune. Au fost doar patru, cinci trupe bune, cu care să te lupți."

Christophe Gommers, Belgia: „Mi-a plăcut într-adevăr la festival, faptul că am fost împreună cu ceilalți, că am văzut atâtea spectacole. Noi am jucat aici pentru prima dată acest spectacol și am avut emoții. Dar a ieșit bine. Am văzut multe modalități de a face teatru, ceea ce e fantastic."

Pentru unii, Teenplay a însemnat debutul, pentru alții o competiție foarte serioasă, pentru toți o ATMOSFERĂ, pe care speră să o regăsească și anul viitor, la a treia ediție. Mai multe despre aceasta, într-un interviu cu **Mihaela Voineagu**, inițiatoarea festivalului și principala organizatoare.

CĂTĂLINA LATU
Foto: ONORIU FELEA

„LIMBA DE CIRCULAȚIE INTERNAȚIONALĂ E OBLIGATORIE LA EXAMENUL DE LICENȚĂ!"

Interviu cu Prorectorul Universității „Aurel Vlaicu" - conf. univ. dr. PETRE POPA

– Domnule prorector, cursurile festive se țin lanț, urmează examenele de licență la Universitatea „Aurel Vlaicu". Câți studenți vor fi angrenați în aceste examene și când se fac înscrierile?

– Avem 339 de studenți care au absolvit facultățile noastre. La Științe Economice și Teologie se va da examen de licență iar la Inginerie examen de diplomă. Înscrierile se vor face în perioada 1-5 iunie la Inginerie , 5-10 iunie la Teologie și 10-18 iunie la Științe Economice.

– Când vor avea loc, concret, exemenele și care este taxa de participare?

– La Inginerie examenul va fi în perioada 15-20 iunie, la Teologie 20-23 iunie și la Științe Economice 28 iunie-03 iulie.

Taxa de particpare variază în funcție de specializare, suma fiind între 220.000 lei și 600.000 lei.

– Profesorii din comisie vor fi din cadrul Universității?

– La specializările acreditate (T.C.M., U.T.S., M.R.C.F., F.Ț., F.C.T., T.C.C.P.A., TEOLOGIE) vom avea comisii proprii. În cadrul specializărilor autorizate (C.I.G. și F.A.) vom avea comisii formate din cadre didactice titulare la Universitatea de Vest din Timișoara. Dreptul de organizare al licenței ne este conferit de prevederile Ordinului M.E.N. nr. 5126/21.12.99 privind examenul final la învățământul superior de scurtă și de lungă durată

– Din ce va consta examenul?

– O probă scrisă la o disciplină generală și una scrisă la materia de specialitate. La acestea se adaugă susținerea proiectului de diplomă, precizarea fiind valabilă la ambele forme de examen.

– S-a făcut mult tapaj pe marginea limbii străine de circulație internațională. Care este situația acestei probleme?

– Hotărârea este definitivă. Nu va putea participa la examenul de licență respectiv diplomă, nici un student care nu va face dovada cunoașterii unei limbi străine de circulație internațională.

– Anul acesta va absolvi și prima promoție de studii post universitare (cu durata de un an). Când va avea loc susținerea examenului?

– Nu va fi vorba de un examen ci de prezentarea unei lucrări de disertație care va fi susținută în perioada 16-19 iunie la toate cele patru forme de studiu pe care le avem în cadrul specializărilor post-universitare. Taxa este identică cu cea de la licență, urmând să se primească diplomă în funcție de specializarea urmată.

A consemnat
OLIMPIU BULZAN
Foto: VIOREL MUSCA

ARTIZANATUL - O ȘANSĂ!

În vreme ce câteva fundații înfloresc demagogic la ocazii festive, rămânând la stadiul de bune intenții, Fundația culturală „Gheorghe Zamfir" sau, mai pe înțeles, Fundația Rapsozilor are deja cu ce se lăuda, la nici un an de la înființare. Fapt împlinit este al doilea CD al formației (ce se găsește de vânzare la sediul orchestrei, la prețul de 50.000 lei, mai mic ca al unei casete), în actualitate aflându-se reînregistrarea, în condiții optime, beneficiind de o tehnică performantă, a arhivei etnomuzicologului Ioan T. Florea, ce poate fi numită Tezaurul de la Covăsânț.

Dl. Petrică Pașca, dirijorul orchestrei „Rapsozii Zărandului", ne spunea, recent, că s-au gândit să revitalizeze centrele de artizanat, ce funcționau în zona noastră. „La Beliu există un cerc de femei care pot să lucreze artizanat. Ne-am făcut acolo costume din pânză țesută. Le dăm și de lucru și în străinătate se pot valorifica. Poate și acela de la Șicula. Iarna pot să lucreze. Am cântat la o firmă mare și patronul a căutat în toate magazinele să cumpere un laibăr cum a văzut la noi. Vrem să reînființăm centrele care au fost și să vindem afară, cu ocazia concertelor, turneelor, dar făcute de mână, din fire naturale vopsite cu coloranți vegetali. Ne-am gândit și la altele."

Rămâne de văzut în ce măsură vor fi susținuți în acest demers, cât despre piață ce să mai vorbim. Atât cea internă, cât și cea externă oferă la niveluri submediocre, o gamă restrânsă de produse ce au prea puține elemente comune cu tradiția sau cu arta populară.

DANA TODOR

DUPĂ 45 DE SECOLE - NIMIC NOU

„Dacă ești dregător căruia i se adresează o cerere, ascultă liniștit ce-ți spune petiționarul. Nu-l respinge înainte de a ți se destăinui, de a-ți spune de ce a venit la tine." (...) „Păzește-te de lăcomie." (...) „Nu-ți însuși bunul aproapelui tău." Citatul nu aparține lui Neagoe Basarab, nici nu e extras din vreo doctrină politică modernă, ci din Învățăturile lui **Ptahhotep.** Uimitor cât sunt de actuale aceste sfaturi, așternute de mâna unui scrib egiptean pe un papirus, cu 45 de secole înainte de Hristos. Semn că nici o civilizație nu învață prea multe de la precedentele iar oamenii repetă la infinit aceleași greșeli.

Acum patru sute de ani, Shakespeare, în Sonetul 66, trăgea o concluzie ce și-a păstrat, fatalmente, actualitatea: „Scârbit de toate, tihna morții chem,/ Sătul să-l văd cerșind pe omul pur,/ Nemernicia-n purpuri și huzur,/ Credința - marfă, legea sub blestem,/ Onoarea - aur calp, falsificat...".

Ce să mai putem spera când nici după 45 de secole, nici după 41, nimic nou.

D. T.

ACTUALA PUTERE - TOT MAI ZGÂRCITĂ CU TINERETUL

● Pentru anul acesta s-au alocat doar 17 miliarde
● În Arad vor ajunge sub 300 de milioane lei

După Revoluție, tineretul din țara noastră a devenit un fel de Cenușăreasă. Patrimoniul fostului UTC a fost fărâmițat și în mare parte distrus, Direcțiile Județene de Tineret sunt lipsite de dimensiunea financiară care ar putea susține orice activitate, organizațiile neguvernamentale de profil au o activitate timidă slab resimțită. Protecția socială este de domeniul imaginarului, locurile de muncă sau apartamentele pentru tineri fiind doar niște castele de fum. Toate aceste probleme au oarecum o cauză comună: tranziția prin care trece economia românească.

De destinele tineretului se ocupă Ministerul Tineretului și Sportului, în speță Direcția Generală pentru tineret. An de an, angajații acestei direcții alcătuiesc programe care sunt menite să identifice și să rezolve măcar câteva dintre gravele probleme cu care se confruntă tineretul de la noi din țară.

Astfel, pentru anul 2000 Direcția a stabilit o listă de acțiuni prioritare pentru finanțare din bugetul MTS, totodată aceste priorități alcătuind și necesarul de buget pentru Direcția Generală de Tineret. Astfel, activitățile și sumele care le-ar trebui alocate sunt: **cinci Centre de Tineret (CETIN) - 10 miliarde lei; biroul de experți MTS pentru consiliere și consultanță în domeniul ONG-urilor - 53 milioane lei; Consiliul Național al Finanțatorilor - 10 milioane lei; programul Părinți Sociali UNESCO 001 - 2,14 miliarde lei, Legea Tineretului - 400 milioane lei; Centrul antidrog - 900 milioane lei; programul VISION 2000 pentru educația sexuală în școli - 10 milioane lei; programul pentru parteneriate ONG/Administrația Publică Locală - 3,75 milioane lei; relații internaționale și contracte pentru atragerea finanțării externe - 6 miliarde lei; finanțarea ONG-urilor de tineret prin intermediul DJTS-urilor, precum și a unor programe proprii de tineret - 20 miliarde.** Înglobând și

Ministrul Crin Antonescu drămuiește „prea bine“ banii tineretului...

alte programe, minimul necesar al bugetului Direcției s-ar fi ridicat la 90,97 miliarde lei, o sumă chiar modestă dacă ne gândim că ar trebui să acopere aceste programe la nivel național sau că bugetul MTS pe anul 2000 este de 650 de miliarde lei.

Acestea fiind spuse, Direcția Generală de tineret a întocmit o cerere de aprobare a bugetului pe care a înaintat-o ministrului de resort, Crin Antonescu, care însă, a refuzat-o. Ca urmare a acestui refuz greu de explicat, Ovidiu Ciocan - directorul Direcției de tineret - și-a prezentat demisia: „Prin proiectul nostru de buget pentru tineret voiam doar un total minim cu care să putem realiza ceea ce ne-am propus. Mai mult decât atât, în timp ce noi primeam doar 90 de miliarde, Direcția Generală de sport primea 560. Se pare însă că nu va fi așa: Ministrul Crin Antonescu a hotărât ca Direcția de Tineret să primească doar 17 miliarde, adică mai puțin decât anul trecut cu un miliard. Din acest motiv eu mi-am depus demisia."

Județul nostru, în ceea ce privește activitățile de tineret se află pe locul 10 la scară națională. Dacă bugetul pentru tineret ar fi fost de 90 de miliarde, județului nostru îi reveneau peste 400 de milioane, însă în configurația în care bugetul este de 17 miliarde, Aradul va primi mai puțin de 300 de milioane.

„Este o situație nedorită - a mai declarat Ovidiu Ciocan. Până la sfârșitul lunii se mai pot întâmpla doar două lucruri: Ministrul Antonescu aprobă proiectul de buget sau îmi aprobă demisia. Vreau să mai pot privi tinerii în ochi".

Iată încă o dovadă clară că tineretul este neglijat și acest lucru se întâmplă datorită unui dezinteres continuu din partea factorilor de decizie, atitudine comună tuturor celor care au ținut în mână frâiele MTS după '89.

ȘTEFAN TUDOSE

CONCURS
CEL MAI BUN PRIETEN AL TĂU

Premii de milioane oferite de PURINA, EAGLE și HY-RATION prin SPEED PARTNER

Câștigătorii concursului **„CEL MAI BUN PRIETEN AL TĂU"** din această săptămână sunt: **Dan Tiberiu**, sat Hunedoara Timișană și **Bunaciu Mircea** str. I. L. Caragiale nr. 32, ap. 4.

Fericiții câștigători sunt rugați să se prezinte vineri, la magazinul **VIMONA PURINA - SPEED PARTNER**, din Aradul Nou (Calea Timișorii - lângă magazinul **„TOP GUN"**), între orele 9,00-16,00, pentru premii. Ridicarea premiilor se va face pe baza buletinului de identitate, premiile reprezentând hrană pentru câini, respectiv pisici.

CÂȘTIGĂTORII CONCURSULUI DE CULTURĂ GENERALĂ

Câștigătorul acestei ediții a concursului de cultură generală realizat de ziarul **„Adevărul"**, în colaborare cu **Editura Niculescu** este (prin tragere la sorți a răspunsurilor bune) **Matiaș Ana-Maria**, loc. Obârșia nr. 6, com. Petriș, jud. Arad.

Fericita câștigătoare este invitată la sediul redacției **„Adevărul"** în dimineața zilei de luni.

NOI VREM SĂ ȘTIM
CE AI VREA SĂ CITEȘTI ÎN PAGINA TINERET?

Pentru că avem un singur stăpân - cititorul, secția Tineret vă provoacă la un sondaj în urma căruia veți putea citi exact ceea ce vă interesează. Nu trebuie decât să răspundeți la întrebarea din talonul alăturat, să vă completați datele și să trimiteți talonul pe adresa **B-dul Revoluției nr. 81, pentru secția Tineret.**

Prin tragere la sorți, vom stabili câștigătorii acestei provocări, iar premiile nu sunt deloc mici!

Talon

Nume ______ **Prenume** ______
vârstă ______ **ocupație** ______
adresă ______ **telefon** ______
Întrebare: Ce ați vrea să citiți în pagina **„Tineret“**?
Răspuns:
______
______

CURIER SENTIMENTAL

Orice problemă aveți scrieți pe adresa: B-dul Revoluției nr. 81, pentru Curier sentimental (Tineret). Vă puteți semna cu pseudonim. Noi, oricum, vă vom răspunde.

Marcela (23 ani) - Dacă ceea ce spui e adevărat atunci trebuie ca de urgență să te prezinți la un medic ginecolog. Însă, în primul rând trebuie să iei o decizie în privința avortului sau a păstrării copilului. Nu cunosc relația ta cu **Alex**, dar cred că ar trebui să aveți, totuși, o discuție serioasă înainte de a lua o hotărâre. Nu pierde vremea...

Delia (17 ani) - Virginitatea se poate pierde și printr-o simplă joacă. Poate că totuși, ne ascunzi ceva, dar la această presupunere numai tu știi răspunsul. Noi credem că prietenul tău va trece peste acest obstacol dacă ține cu adevărat la tine.

Virgil (22 ani) - „N-a fost niciodată să nu fie...", așa spuneau bătrânii la întrebarea ta. Nu cred că e cazul să te lamentezi, e clar că fiecare sac își găsește - mai devreme sau mai târziu - petecul. Faptul că până la 22 ani n-ai avut o relație serioasă nu e un motiv de speriat. Termină-ți facultatea și după ce ți-ai găsit un loc de muncă te poți gândi serios la însurătoare. Până atunci distrează-te, viața e oricum scurtă!

Corina (24 ani) - Da, ai dreptate! E bine să știi că ai pe cineva care se gândește la tine. Mi-a fost tot timpul frică de singurătate și cred că ideea de a te îndrăgosti doar ca să scapi de o altă dragoste, sau obsesie, e bună. Doar pentru tine! În mod sigur partenerul va „pleca" din această relație cu un gust amar. Tu îl vei folosi, doar până când îl vei uita pe celălalt. Din păcate, trebuie să-ți spun că ar fi bine să-i spui prietenului tău că relația voastră este totuși foarte... subțire. Ai această tărie...

S. GHILEA

Mileniul 3/Sud Est
ÎNCEPE SÂMBĂTĂ ÎN FAȚA PRIMĂRIEI!

Sâmbătă, 13 mai a.c., începând cu orele 21,00, pe platoul din fața Primăriei toți tinerii pot urmări într-un superturneu megaconcertul **„Mileniul 3/Sud Est"**. Spectacolul va fi întregit cu jocuri de lumini și artificii iar în deschidere va evolua o altă formație dance surpriză.

Spectacolul va fi oferit gratuit de PDSR Arad. Cu acest prilej, se vor lansa și tinerii candidați ai acestui partid. **„Mileniul 3/Sud Est"** cu... 3Rei Sud Est.

PRESELECȚII PENTRU MISS VEST-ARAD 2000

SC „CORLEONE“ ARAD, COTIDIANUL „ADEVĂRUL“ și TV. INTERSAT organizează preselecțiile după cum urmează:

Joi, 11 mai ora 20,00, la Terasa Hotel „Lipova-Volcan“ (fost PLETL)

Vineri, 12 mai ora 20,00, la Disco „Stand By“ Ineu, iar la ora 22,00 la Disco „Ring“ Sebiș.

Sâmbătă, 13 mai ora 20,00, la Disco „Corleone“ Ștrand Arad.

Duminică, 14 mai ora 20,00, la Casa de Cultură Pâncota

Înscrierile se fac la locul desfășurării preselecțiilor, zilnic orele 18,00-20,00, iar concurentele vor evolua în ținuta de zi și de seară.

Realizatorul Mircea Sorin invită în juriu candidații la funcția de primar din localitățile respective.

Faza finală va avea loc la terasa „Corleone“ Ștrand Arad vineri 26 mai ora 20,00, câștigătoarea va primi 1.000.000 lei și numeroase cadouri oferite de sponsori, iar finalistele vor beneficia de contracte de promovare pentru prezentări de modă în România și Italia.

Tudor Chirilă, liderul formației Vama Veche:
„CÂNTĂM DESPRE VIAȚĂ, IUBIRE, MOARTE, SUFERINȚĂ, DRAGOSTE, RATARE..."

– Ce aduce nou acest turneu pentru Vama Veche?

– E un vis frumos, pe care noi îl dorim împlinit de doi ani. Nou este faptul că noi nu mai suntem patru pe scenă, ci zece, prin colaborarea cu șase instrumentiști. Este, poate, primul turneu al unei singure formații, fără conotație politică, un turneu live, de anvergură. De obicei, turneele se fac cu două sau trei formații. Este important că avem încredere în noi și în publicul nostru care merită să aibă într-o seară numai Vama Veche în orașele lor. Am așteptat mult acest turneu, dar este și greu; după patru, cinci zile îmi dau seama cât este de greu - ți se face dor de casă, mai dai un telefon, dar parcă te-ai duce până la București...

– Ai vorbit de publicul vostru. Prin ce crezi că se definește publicul de la Vama Veche? Am văzut la concert oameni de la 16 până la 50 de ani...

– Așa e. Este un public sătul de fals, sătul de spirit imitativ, de vulgaritate. Este un public sătul de multe lucruri care ne domină și care s-ar numi mediocritate și submediocritate. Noi încercăm să luptăm cu mediocritatea și să rămânem fideli mesajului cu care am început. Adică, să cântăm despre viață, iubire, moarte, suferință, dragoste, ratare, la fel cum am cântat și până acum. Vreau să cred că avem un public mai curat.

– Textele voastre se remarcă în peisajul muzicii românești actuale. Luate separat, sunt aproape poezii. Cum le scrieți?

– Eu scriu textele, în urma unor „ședințe" cu colegii, cu care stabilim o temă. De exemplu, într-o zi Traian a sugerat să cântăm ceva despre copiii bolnavi de SIDA, și astfel s-a născut „Copilul și durerea". Am făcut o melodie și nu aveam versuri și atunci m-am gândit să cântăm ceva despre situația din armată, care este așa cum o știm cu toții...

– Scri cu ușurință?

– Depinde. La „Nu am chef azi" am scris versurile în 20 de minute, dar la „De ce?" le-am scris în șase luni. Depinde de subiect, de stare, de moment. Pe măsură ce îți apar mai multe melodii, devine tot mai greu să scoți ceva bun. Asta mă și sperie puțin și mă face să fiu mai

responsabil pe viitor.

– Crezi că pregătirea actoricească pe care o ai te ajută când cânți pe scenă?

– Absolut. În relația lipsită de falsitate cu publicul. Pe mine și Vama Veche m-a ajutat în teatru, și invers. Iar tipul de comunicare din teatru se poate transpune într-un mod folositor în concerte. E foarte frumos cum s-a întâmplat. Eu îmbin experiențele și am o altfel de comunicare cu publicul. Publicul nu trebuie să aibă senzația că se află în fața unor oameni la care nu poate ajunge. Noi vrem să le dăm senzația că stau în fața unor oameni care le cântă, le spun o poveste, și tocmai asta impune respectul între cele două energii. Noi am pornit firești și așa o să și rămânem. Suntem la fel și pe scenă, și în viața de zi cu zi. Dacă greșim, ne oprim, dacă vrem oprim un cântec, nu e nimic regizat.

– Tu ce te consideri - actor sau cântăreț?

– E mă consider actor. „Meseria" asta din Vama Veche derivă din teatru, care e mult mai important. Acum sunt foarte fericit pentru ultimul spectacol pe care l-am făcut și care a ieșit foarte bine. Se numește „Oh, tată, sărmane tată, mama te-a spânzurat în dulap, iar eu sunt foarte trist" - o piesă din 1962 a unui mare dramaturg american, Arthur Coppit, un text distins cu premiul Pulitzer. Am neglijat complet Vama Veche pe perioada repetițiilor, dar sunt foarte fericit că a ieșit spectacolul. Sper să îl aducem și la Arad cât de curând.

– Ești mereu asaltat de admiratoare, ți se cer autografe, ai succes. Te consideri un sex-simbol?

– Nu, nu, nu. Eu refuz această postură în care nu mă simt deloc bine. E plăcut, totuși, când oamenii te iubesc, îți bat la ușă, se îndrăgostesc de tine. Nu sunt ipocrit să spun că îmi displace asta. Dar eu am mai multe de spus decât felul în care arăt. Pentru mine contează mai mult alte lucruri - versurile noastre, muzica noastră, teatrul. Statutul de sex-simbol mă impresionează puțin și nu încerc deloc să-l cultiv.

– Cu tot succesul pe care îl ai în teatru, în concerte, există ceva ce ai vrea să faci și nu ai făcut? Mai ai vreo neîmplinire?

– Mereu îmi propun câte un obstacol, pentru că - din păcate sau nu - meseria noastră e frumoasă atunci când mai ai ceva de împlinit. Eu sunt fericit că pot să fac ceea ce-mi place, și că din ce fac îmi ies și niște bani, și că nu sunt un tânăr în situația disperată de a cere bani de la părinți.

– Ce îți dorești acum?

– Îmi doresc un nou proiect teatral, îmi doresc să termin bine turneul acesta. Ne-am propus un al treilea album care să rămână definitiv în istoria muzicii românești. Mi-aș mai dori să facem un musical, să colaborez și cu alte sfere ale artisticului. Doina Levintza, care ne-a făcut costumele pentru acest turneu (e pentru prima dată când purtăm costume), ne-a propus să-i facem muzica pentru prezentările de modă.

– Film ai vrea să faci?

– Am făcut un film, la Viena, în limba germană. Filmul a făcut parte din selecția oficială de la festivalul din Veneția de anul trecut: „Granița de nord" s-ar traduce titlul filmului. Îmi doresc enorm să fac film.

– Cum ți se pare ștrandul din Arad?

– Îmi aduce aminte de Costineștiul anilor frumoși. Când merg pe ștrand aici, am senzația că undeva, aproape, e marea. Terasele sunt cam la fel, aleile seamănă. E frumos.

– La mare, tot la Vama Veche veți merge?

– Nu știu. Și Vama Veche, din păcate, s-a degradat datorită „progresului" țevilor de eșapament și a jeep-urilor. A devenit de bon-ton să mergi la Vama Veche, e o formă de snobism. Un fel de „Trebuie să fim și noi la Vama Veche, dacă toată lumea bună e acolo." Ce s-a ales dintr-un sătuc...

CĂTĂLINA LATU

Baschet feminin. Finala Campionatului Național

Defilând spre un nou titlu

BC ICIM ARAD - LIVAS TÂRGOVIȘTE 65-48 (29-24)

Peste 1.500 de spectatori au transformat Sala Sporturilor într-un vulcan, ieri seară, la jocul II al finalei Campionatului Național de baschet feminin, unde s-au întâlnit campioana en-titre, BC ICIM Arad și Livas Târgoviște. După categorica victorie din primul meci (scor 69-47), fetele noastre porneau decise de a face și al doilea pas spre titlul național. Maniera în care s-au impus și de această dată, nu poate lăsa loc de interpretări. Fetele Aradului au predat o lecție de baschet mult mai experimentatei formații dâmbovițene, care la un moment dat al jocului, așteptau ca cineva de pe banca lor să arunce prosopul. Nu au lipsit nici fazele de real spectacol în jocul echipei pregătite de George Mandache, spre satisfacția adevăraților suporteri ai ICIM-ului.

Așa cum a promis, echipa noastră a pregătit o mutare surpriză, Olga Iaroșka fiind „aruncată" în luptă din chiar primul minut. Ea a fost, fără exagerare, capul limpede al echipei în anumite perioade ale jocului, „triplele" reușite de ea căzând exact atunci când era mai mult nevoie de ele.

De fapt, așa a debutat întâlnirea, cu două coșuri „de trei", semnate Iaroșka și Stoenescu și era 6-1 (min. 3). Miza confruntării își pune amprenta pe evoluțiile jucătoarelor, care greșesc multe mingi. Se ajunge la 10-8 (min. 7), după care Bianca Drăguș „aruncă" sala în aer cu două „triple" și va fi 20-10 (min. 12). Urmează patru minute „seci" pentru ICIM, Moise și Strugaru reducând diferența la 22-19 (min. 16). Momentul psihologic al reprizei se consumă în min. 17, la scorul de 23-23, când ambele echipe ratează câte două atacuri. Intră Andra, „o bagă" în coș și după 25-23, vine 29-24, la pauză.

Soarta întâlnirii va fi practic pecetluită în primele 7 minute ale reprizei secunde. Coșuri spectaculoase Andra, două „triple" Ancuța, spectacol ICIM, două „time-out"-uri Livas și 47-28 (min. 27), zarurile fiind aruncate. Doar Moise și Simion mai încearcă câte ceva, insuficient pentru elanul și dorința de afirmare a arădencelor. La 54-41 (min. 33), Andra Mandache primește un pumn „mascat" de la Simion și este scoasă pe brațe. Nervii Svetlanei mai cedează odată, spre disperarea antrenorului Mandache și în huiduielile publicului.

Livasul mai are de doi bani speranță pe final, dar imperturbabila Olga mai reușește o „triplă" și la 60-41 (min. 37), istoria partidei era scrisă. Finalul este de vis, cu publicul arădean aplaudând în picioare, cântând **„campioanele, uită campioanele"** și cu Livasul în genunchi, la propriu și la figurat. Scor final 65-48 și ICIM-ul mai are nevoie de o singură victorie pentru a-și păstra titlul național, performanță ce stă la îndemâna acestor minunate fete.

Formații și marcatoare

BC ICIM Arad: A. Stoenescu 15 (3x3), B. Drăguș 13 (2x3), O. Iaroșka 12 (3x3), A. Mandache 12, C. Nastor 7, N. Tretiak 6, I. Grecu, D. Sandu, C. Matei, R. Faur și O. Lateș. **Livas Târgoviște**: Simion 15 (1x3), Pașcalău 10, Moise 8 (1x3), Șchiopu 8, Strugaru 7 (2x3), Nicolae, Sârbu, Silkina.

Au arbitrat, în general bine: Ioan Giorgiu (Cluj Napoca) și Marius Marinescu (București). **Delegat FRB**: Jean Antonescu (București).

DANIEL SCRIDON

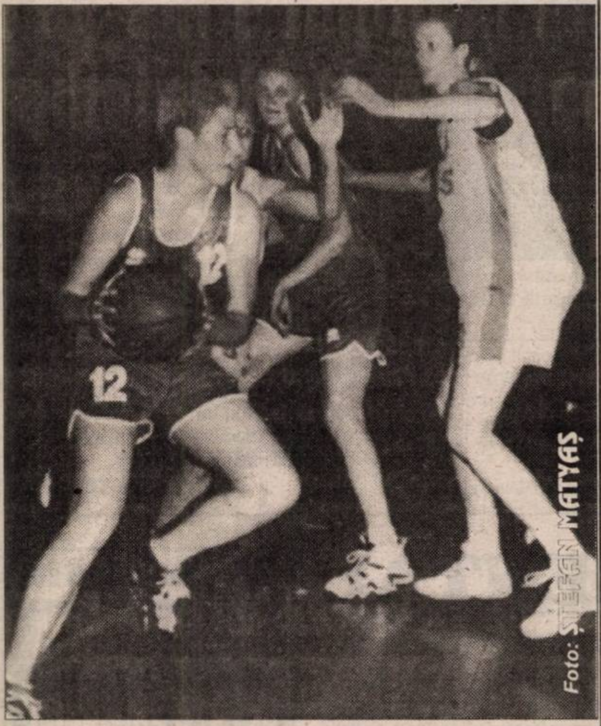

Olga Iaroșka (nr. 12), cu mingea în mână, a fost „arma secretă" a ICIM-ului în partida de ieri. Fază din jocul BC ICIM - Livas (scor 65-48)

„TRIPLELE AU FĂCUT DIFERENȚA..."

Antrenorul arădean George Mandache era la fel de bucuros, dar mult mai ponderat în declarații. **„Echipa a jucat foarte bine, cu excepția căderii din partea a doua a reprizei secunde. Apărarea a funcționat bine, iar «triplele» și contraatacurile noastre au făcut diferența. Remarc întreaga echipă pentru dăruire. Mergem la Târgoviște pentru a juca același baschet spectaculos și, firesc, ne gândim doar la victorie"** - a spus tehnicianul ICIM-ului.

D. SCRIDON

„VICTORIE CU CREIERUL"

Fericirea se putea citi pe chipul managerului BC ICIM-ului, Stelian Văduva la sfârșitul jocului II din cadrul finalei C.N. Rugat să ne spună câteva vorbe, acesta a fost scurt și la obiect: **„Sunt bucuros că am demonstrat că suntem o echipă. Avem valoare și gata. Victoria de astăzi a fost una cu creierul. Această echipă îmi dă încredere în viitor. Baschetul arădean are resurse inepuizabile și acest nou titlu pe care îl vom câștiga, chiar la Târgoviște acasă, va confirma cele spuse de mine."**

D. SCRIDON

Dialog inedit

La sfârșitul partidei, pe culoarul de la veștiare s-a „încins" o dispută verbală între managerul echipei noastre, Stelian Văduva și patronul Livasului, Ioan Yanakis. Dialogul inedit surprins vi-l redăm în cele ce urmează...

I. Yanakis: „Numai cu arbitri știți să câștigați."

S. Văduva: „Bă, voi ați crezut că ne puteți bate aici, la Arad?".

I. Yanakis: „Dacă nu furau arbitrii la îndemnul Federației, astăzi vă băteam."

S. Văduva: „Fugi, mă de-aici. Nici dacă duci o echipă din SUA, la Arad nu poți câștiga...".

I. Yanakis: „La meciul decisiv, plătesc oricât, dar duc arbitri străini și să vedem atunci valoare."

S. Văduva: „Care meci decisiv, că vin și vă bat acolo, la Târgoviște, în chiar primul meci."

I. Yanakis: „Asta s-o crezi tu. Acolo nu aveți nici o șansă, iar la jocul decisiv eu pun arbitrii."

S. Văduva: „Ești nebun dacă crezi una ca sta. Vă bat la orice oră, în orice oraș vreți voi, în orice țară."

Fără comentarii!

D. SCRIDON

Echilibru și emoții

ROMÂNIA - O.K.K. BELGRAD 79-74 (46-40)

După un meci foarte disputat, România a depășit ieri pe O.K.K. Belgrad, în ziua a doua a turneului de baschet masculin de la Sala Sporturilor din Arad. Partida a fost mult mai echilibrată decât cea de luni, în care echipa noastră națională s-a impus fără probleme. Replica belgrădenilor s-a dovedit tăioasă, ocupanții locului 7 în liga secundă a Serbiei ameliorându-și, simțitor, prestația. De altfel, oaspeții vor conduce o bună perioadă de timp pe tabelă, în fața unei formații a României în zi mai slabă. Într-o întâlnire în care am remarcat jocul eficient și spectaculos al lui Arnautovic, acesta excelând la aruncările de trei puncte, au înscris: Alexe 22 (2x3), Scobai 12, C. Ștefan 10, Veres 9 (2x3), Burlacu 6, Lăpuște 6, Stănescu 4, Torday 4, Alecu 3, Fometescu 3 (1x3) respectiv Arnautovic 27 (6x3), Lavrnic 16, Tisma 12 (2x3), Gojnic 12 (1x3), Osmokrovic 4, Branisauloevic 3 (1x3). Au arbitrat Viorel Constantinescu și Doru Vinași (Cluj).

*

Programul zilei de astăzi:

ora 10,00: România - BC West Petrom Arad

12,00: Coreea de Nord - O.K.K. Belgrad

ADRIAN HĂRȚĂU

WEST PETROM ARAD - O.K.K. BELGRAD 67-80 (37-44)

West Petrom: Kmezici 12, Muntean 2, Szijarto 19 (1x3), Mazilu, Spătar, Apostol 18, Ifrim 3, Nicolici 13 (1x3). **Antrenor**: Adi Budurean. **O.K.K. Belgrad**: Arnautovici 11 (1x3), Tisna 15 (2x3), Branislaulevici 15 (1x3), Nikolici 12 (2x3), Ostojici, Laurnici 1, Vorkapici 5, Gojnici 9, Vladici, Osmorkovici 12, Paunovici. **Antrenor:** Vladimir Jokanovici.

Arbitri: Ioan Georgiu (Cluj-Napoca) și Radu Bucerzan (Timișoara).

L. DĂNILĂ

Atletism

GHIȚĂ GUȘET ARUNCĂ BILA LA OSAKA

La sfârșitul acestei săptămâni, mai precis sâmbătă, 13 mai, începe sezonul în aer liber, odată cu Grand Prix-ul de la Osaka (Japonia), la care vor lua parte și patru atleți români, printre care și arădeanul Gheorghe Gușet. Împreună cu el au făcut ieri deplasarea Ionela Tîrlea (400 m.g.) Monica Jagăr-Dinescu (înălțime) și Lăcrămioara Ionescu (disc). La ultimul concurs organizat la Snagov, Ghiță Gușet a trimis bila de oțel la 19,72 m, iar Ionel Oprea a obținut la disc rezultatul de 60,21 m, ambii fiind legitimați la **„Asociația Atletismul Arădean" (președinte Sandu Ion)**. Cum însă anul acesta în circuitul de concursuri Grand Prix este inclusă doar proba de aruncarea greutății, cel care se va confrunta cu adversarii pentru premii substanțiale va fi Ghiță Gușet, pe care l-am contactat telefonic înaintea plecării spre Japonia: **„Doresc să particip la cât mai multe concursuri de Grand Prix, precum și la cele șase concursuri din cadrul circuitului Golden League, la care premiul cel mare constă din lingouri de aur în greutate de 50 kg. Bineînțeles premiul se împarte doar celor ce câștigă proba la care participă la toate cele șase concursuri, de la Paris, Roma, Oslo, Zürich, Monaco și Bruxelles. Deocamdată încep la Osaka, pentru care m-am pregătit bine, deși o perioadă am fost afectat de accidentul de mașină de la Poiana Brașov, când m-am ales cu tăieturi la coate, genunchi, lovituri la cap, dar acum mă simt bine."**

Să-i dorim succes valorosului atlet arădean în circuitul de concursuri din acest an.

ALEX. CHEBELEU

DIVIZIA A - „URSUS" - PUNCT FINAL

Farul Constanța - ultima retrogradată!

Rezultatele etapei a XXXIV-a (ultima): Gloria Bistrița - F.C. Argeș 2-0; Rapid - „U" Craiova 3-1; Rocar - FCM Bacău 3-0; Petrolul - Ceahlăul P. Neamț 1-0; F.C. Onești - Farul Constanța 2-1; Extensiv - Steaua 0-3; Oțelul Galați - Dinamo 5-3; F.C. Brașov - Astra Ploiești 2-0; F.C. Național - CSM Reșița 5-1.

Dinamo București este campioana României - ediția 1999-2000. Rapid București și „Universitatea" Craiova vor evolua în Cupa UEFA. Au retrogradat în Divizia B, Extensiv Craiova, CSM Reșița, F.C. Onești și Farul Constanța. Vor evolua din toamnă în Divizia A, Foresta Suceava și Gaz Metan Mediaș. Finala „Cupei României" se va disputa sâmbătă, 13 mai, între Dinamo și „U" Craiova.

Clasament final:

1. Dinamo	34	27	3	4	93-40	84	(+33)
2. Rapid	34	22	6	6	65-38	72	(+21)
3. Ceahlăul	34	17	6	11	56-48	57	(+6)
4. Steaua	34	18	3	13	62-56	57	(+6)
5. F.C. Argeș	34	16	6	12	45-35	54	(+3)
6. Gloria	34	17	2	15	54-49	53	(+2)
7. FCM Bacău	34	15	6	13	40-39	51	(0)
8. F.C. Național	34	15	4	15	61-44	49	(-2)
9. Oțelul	34	15	4	15	59-55	49	(-2)
10. Astra	34	13	8	13	43-41	47	(-4)
11. Rocar	34	15	2	17	52-52	47	(-4)
12. Petrolul	34	14	5	15	48-55	47	(-4)
13. „U" Craiova	34	13	7	14	45-41	46	(-5)
14. F.C. Brașov	34	14	4	16	53-43	46	(-5)
15. Farul	34	12	8	14	38-45	44	(-7)
16. F.C. Onești	34	9	3	22	37-92	30	(-21)
17. CSM Reșița	34	5	8	21	35-73	23	(-28)
18. Extensiv	34	4	5	25	26-66	17	(-34)

Handbal

„U" ARBEMA ARAD - COMELF BISTRIȚA 34-28 (10-13)

Ieri, la Polivalentă, în penultima etapă a campionatului Diviziei A de handbal masculin, arădenii au repurtat un succes scontat. Meciul nu a avut o miză deosebită, fiind doar unul de palmares. În runda finală, elevii antrenorului Gheorghe Dima vor întâlni în deplasare pe Pandurii Târgu Jiu, grupare care a susținut - tot ieri - o partidă decisivă în privința promovării, cu „Poli" Timișoara.

A. H.

ASTRA - LIPOVA, ÎN FINALA CUPEI ROMÂNIEI - FAZA JUDEȚEANĂ

Ieri, după-amiază în semifinalele ediției 2000-2001 a Cupei României - faza județeană: Motorul Astra - Gloria Arad 3-1 și Crișana Sebiș - Șoimii Lipova 1-3.

În urma acestor rezultate, finala din 27 mai de pe terenul UTA, va aduce față în față formațiile Motorul Astra și Șoimii Lipova.

C. MNERIE

SCOALA de SOFERI
CUSTOM
În clădirea cu Mc Donald s
SERIOZITATE, PROFESIONALISM
SI PRETURI "CORECTE"
orar: De LUNI pînă VINERI 10.00 - 17.00 Înscrieri zilnic !
tel : 254196 sau 092925770

ROLAND PLUS®
VINDE:
- USI BLINDATE PENTRU APARTAMENTE
- GRESIE SI FAIANTA IMPORT SPANIA-ITALIA
- TERMINATII PENTRU FAIANTA
- ADEZIVI, GLETURI, VOPSELE LAVABILE
- PARCHET, LAMBRIURI
- CALORIFERE ALUMINIU

ROLAND PLUS, STR. SAGUNA NR.38, TEL/FAX 057/257 323
ORAR: ZILNIC 9-17, SIMBATA 9-13

S.C. BELSIRIM S.A.
Angajează:
- ŞEF COLOANĂ - 4
- IMPIEGAŢI MIŞCARE - 4
- 40 CONDUCĂTORI AUTO POSESORI AI PERMISULUI DE CONDUCERE CATEGORIA B, C, E.
- vechime minimă 5 ani

Informaţii telefon: 284125/ 275576.
(4469168)

S.C. ECOS-IMPEX S.R.L.
Arad, Calea A. Vlaicu 257 (lângă Peco) tel. 289740

DEPOZIT MATERIALE DE CONSTRUCŢII
Vinde din stoc şi preia comenzi la:
- ţigle indigene şi din import Ungaria;
- cărămidă indigenă şi import Ungaria
- B. C. A. şi bolţari din beton;
- oţel beton;
- var, ciment, ipsos, glet, adezivi
- plasă gard, rabitz, cuie;
- diferite materiale de construcţii
- bolţari 30x25x20 - 461.500 lei/mc pentru 20 buc/m2 zidărie de 30 cm
- bolţari 30x15x20 - 552.000 lei/mc pentru 16 buc/m2 zidărie de 15 cm

Preia comenzi pentru orice tip de mobilă din pal melaminat import, bucătărie, birotică, camere copii, sufragerii.

0 soluţie la cheie — TRANSPORT ŞI MONTARE LA DOMICILIU GRATUIT.
(4873577)

La noi tot **PREŢURI MICI!**

ALCATEL OTE Dual Band - 49$* Oferta CONNEX valabilă până la 2 iulie
prima lună **FĂRĂ ABONAMENT**

PHILIPS SAWY
ALCATEL EASY hands free - **39$***
MAXON Mn1

NOKIA 5110 69$*

MEDIA SET SRL
Mag.ELECTRONICA (fostul CĂMINUL) dealer autorizat CONNEX
TEL. 093.511355 TEL. 092976769
* Preţurile nu conţin TVA. Ofertă valabilă numai cu conectare la CONNEX

NOU
Ofertă specială
S.C. „AUTOMOBILE DACIA PITEŞTI"
numai prin
S.C. „AUTOSERVICE CÂMPUL LINIŞTII" S.R.L.
Arad, str. Câmpul Liniştii, nr. 1 (Vizavi de Vama de interior Arad)

MARI REDUCERI DE PREŢURI ÎN PERIOADA

03.05.2000 - 04.06.2000
la următoarele tipuri:

DACIA BERLINĂ LI	(1400 cm3)	2.000.000
DACIA BREAK	(1400 cm3)	2.000.000
DACIA NOVA GLI	(1400 cm3)	4.000.000

IMPORTANT **Taxa de drumuri, respectiv 5 %, nu se mai include în preţul autoturismului**

TELEFON: 212959; 212995; 092 - 826559.
(1287667)

SIGURANŢA ÎNAINTE DE TOATE!

Shell Gas se preocupă de siguranţa şi confortul clienţilor săi.
Shell Gas încarcă atât butelii galbene cât şi albastre. Butelile albastre sunt verificate şi întreţinute cu aceeaşi grijă ca şi cele galbene, iar garnitura de siguranţă este oferită gratuit în ambele cazuri.
Shell Gas va continua şi pe viitor să încarce butelii albastre, iar acestea vor fi la fel de sigure în exploatare, datorită verificărilor atent făcute de experţii noştri.

Gaz de la Shell GAS

Ţine mai mult, face toţi banii!
(1420339)

Regia Autonomă Apă Canal Arad

cu sediul în Arad, str. Sabin Drăgoi, nr. 2-4

SOLICITĂ OFERTE DE PREȚ PENTRU VÂNZAREA DE DEȘEURI FIER VECHI ȘI TABLĂ

Ofertele de preț se vor prezenta verbal de către firmele interesate în data de 17.05.2000, ora 9,00, la sediul R.A.A.C. unde se va desfășura negocierea și se vor adjudeca ofertele.

Au drept de participare firmele specializate în recuperarea materialelor refolosibile, care vor prezenta documente în acest sens.

Relații suplimentare se pot obține la telefon 057/270.843, int. 153.

(1420434)

SCCA ARTEX

cu sediul în Arad, str. Ioan Vidu nr. 1-3

anunță

plata dividendelor pentru anul 1999, în zilele de 16 și 17 mai 2000, între orele 7-15.

(4469185)

FUNDAȚIA ROMÂNO-GERMANĂ

prezintă

NOU! noua ofertă de cursuri în domeniul

COMERCIAL

Oferta cuprinde următoarele module:

- Vânzarea eficientă a produselor - 1 săptămână (60.000 lei)
- Contabilitate primară (casier) - 1 săptămână (60.000 lei)
- Secretară prelucrare texte - 2 săptămâni (110.000 lei)
- Secretar administrativ - 2 săptămâni (110.000 lei)
- Microsoft WORD - 1 săptămână (60.000 lei)
- Microsoft EXCEL - 1 săptămână (60.000 lei)
- Noțiuni de economie - 1 săptămână (60.000 lei)
- Agent reclamă publicitară - 1 săptămână (60.000 lei)
- Corespondență comercială - 1 săptămână (60.000 lei)

Cursanții care participă la toate modulele și fac dovada unei practici, obțin în urma unui examen final, diploma de calificare în meseria „AGENT COMERCIAL"

PENTRU ȘOMERI CURSURILE SUNT GRATUITE!

Informații: 2915 Vladimirescu/jud. Arad, str. Gării, nr. 59, tel. 057-514931/514934, fax: 057-216512.

(1420435)

CIRCUMSCRIPȚIA FISCALĂ NĂDLAC

În temeiul art. 55 și 65 din O.G. nr. 11/1996 privind executarea creanțelor bugetare se vor vinde prin licitație publică bunurile debitorului S.C. AGROINDUSTRIALA Nădlac S.A. după cum urmează:

1. BUNURI IMOBILE - Cantină situată lângă drumul European E 68 - 1.132.388.388 lei

2. BUNURI MOBILE - **Combină E 281** - 8.000.000-45.000.000 lei; TIH 44 - 20.000.000 lei; **Tractor S** 1501 - 50.000.000 lei; **Presă balotat cilindrică** - 10.000.000 lei; **Combină sfeclă KC** - 30.000.000 lei; **Presă balotat P.P.F** - 5.000.000 lei; **Tractoare U 650** - 25.000.000-30.000.000 lei și alte utilaje agricole.

Licitația va avea loc la data de 23.05.2000, ora 10,00, în orașul Nădlac la Secția Mecanică, str. Calea Aradului f.n.

Informații la telefon: 474627.

(1420436)

EMOL WIENERBERGER

SISTEME DE ZIDARIE - POROTHERM

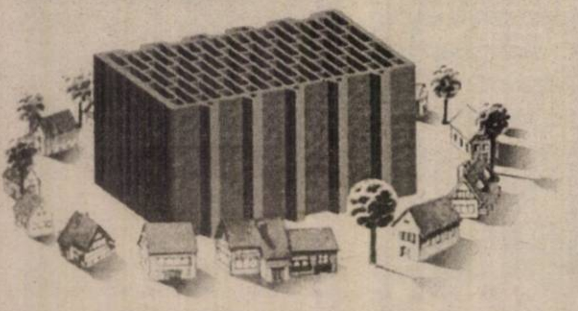

cărămida de bază a casei tale

TEL: 057 - 280179 / 280233

FIRMĂ STRĂINĂ DE DISTRIBUȚIE PIESE AUTO

ANGAJEAZĂ:

REPREZENTANT ZONAL

Condiții:

- experiență în comercializare piese-auto
- cunoștințe: operare PC, limba maghiară
- carnet conducere

Cei interesați vor trimite CV în termen de 5 zile pe adresa: 2900 ARAD, O.P.3, C.P.125

Informații suplimentare la tel.095/64 65 00

NEGA Computer — OFERTA COOL!

tel.252840
str.Coșbuc 21
nega@arad.ro
www.negacomputer.arad.ro

Monitor color 14" ADI Provista
Carcasa minitum 200W
Placa de baza MVP3 100MHzbus+AGP
Procesor AMD K6-2-500MHz
Ventilator
FDD 3"5/1.44 MB
Hard-Disk 4,3 GB
Tastatura Windows95
Mouse

398 USD PRETUL NU INCLUDE TVA

ORICE CONFIGURATIE ESTE POSIBILA!

BURSA DE COMPUTERE vă oferă SISTEME CALCULATOARE

De la 486 până la Pentium, la cele mai mici prețuri!!!
De exemplu: 486 sx, Hdd 120 MB, 8 MB ram cu monitor color 14" cu numai **1.590.000 lei!!!**
Sistem Pentium 100 Mhz, hdd 640 MB, 16 MB Ram, la prețul de **4.220.000 lei!!!**
Prețurile includ TVA. Oferim garanție și service.
TEL. 275.420.

(4469180)

Direcția Regională Vamală Arad

Organizează licitație publică de vânzare bunuri proprietatea statului.

Licitația va avea loc în data de 16.05.2000, la magazia vămii Arad, începând cu orele 9 și la magazia D.R.V. Arad, str. Câmpul Liniștii nr. 1, începând cu orele 11.

Lista bunurilor este afișată la sediul Direcției Regionale Vamale Arad.

(4469177)

ROMÂNIA

JUDECĂTORIA ARAD

Dos. exec. nr. 1/2000
Din data de 26.04.2000

În data de 19.05.2000, ora 12,00, la Judecătoria Arad, cam. 104, se vinde la licitație publică imobilul din loc. Cicir, nr. 211, imobilul proprietatea debitorilor Diaciuc Alexandru și Ioana, cu prețul de 67.500.000 lei.

(4469142)

CAMERA DE COMERȚ, INDUSTRIE ȘI AGRICULTURĂ A JUDEȚULUI ARAD

DIRECȚIA TÂRGURI-EXPOZIȚII — EXPO ARAD

VENIȚI LA EDIȚIA A VII-A A TÂRGULUI TRANSPORT-AR 2000

Târg internațional de transporturi profesionale rutiere, feroviare, servicii conexe, salon auto

31 MAI-3 IUNIE
SALA SPORTURILOR ARAD

NOI VĂ PUNEM PE ROȚI!

2900 Arad, str. Cloșca nr.5, tel.: 057-254052, fax: 057-250014, e-mail: expo-ccia@arad.ro

Persoană de contact: Letiția BUIBAȘ

BIROTICĂ

Leximis Splaiul Gen. Gh. Magheru Bl. 329B (Micalaca) Tel./Fax: 057/270111; 270100, Arad

- **Tehnică de calcul**
  - PC Garanție 3 ani COMPACE
  - imprimante HP, EPSON
- **Copiatoare** MINOLTA
- **Selfuri**
- **Mobilier de birou**
- **Mașini de numărat bancnote**
- **Centrale telefonice** SOLOMON

CB

- AMENAJARI INTERIOARE
- AER CONDITIONAT FUNAI
- DEALER SCULE INDUSTRIALE BOSCH

GH. LAZAR NR.3
Tel. 094/457 098
Mobil:092/457 097
Tel/Fax: 057/214 225

construct MIRADA

DISTRIBUITOR AL PRODUSELOR

BLOCURI CERAMICE

WIENERBERGER

POROTHERM

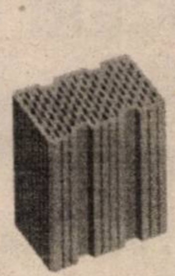

760 000 lei/m³

TVA INCLUS

Depozite:

Arad, stația CFR Arad

Tel:057/270960

Suntem CEI MAI IEFTINI!

TELEFOANE NOI CU CONECTARE LA CONNEX SI GARANTIE 1AN

MAXON Mn1 -
ALCATEL EASY hands free -
PHILIPS SAWY -
39 USD*

NOKIA 5110 **- 69 USD**

Mag.SANITAS
Mag.AMET Bl.Z20 - Vlaicu

*PRETURILE NU CONTIN TVA

Fii atent la ăștia de la Computer Club !

Uite ce prețuri au!

NOKIA 1610	- 7$
SIEMENS S6	- 15$
SONY 2000	- 19$
PHILIPS SAVVY	- 39$
MAXON MN-2	- 55$
MOTOROLA cd930	- 59$
ERICSSON T 10	- 99$

Oferta CONNEX valabilă până la 2 iulie 2000

PRIMA LUNĂ FĂRĂ ABONAMENT

program 9:00 - 23:00

AUTOCOM COMPUTER Club

dealer autorizat CONNEX

Computer Club vis-à-vis de Liceul Economic
B-dul Decebal 2-4, Tel.: 056-280 953

*prețurile nu includ TVA
oferta este valabilă doar cu conectare la CONNEX, în limita stocului disponibil

---

Acum ai două posibilităţi:

Te conectezi la **CONNEX** cu telefonul tău şi primeşti

300.000 Lei CADOU

Alegi pentru conectare un telefon din oferta noastră şi

ai **51 USD*** CADOU

Trebuie doar să **alegi-** **Mag. SANITAS**
Mag. ELECTRONICA (Căminul)
Mag. AMET Bl. Z20 - Vlaicu

*Subvenție din prețul telefonului

FIRST ROMANIAN DISTRIBUTION S.A.

Compania noastra, lider in vanzari, distributie si logistica, avand operatiuni in intreaga tara, angajeaza in Arad

AGENTI DE VANZARI

Principalele responsabilitati ale postului sunt atingerea obiectivelor de vanzari si distributie in zona alocata si mentinerea si dezvoltarea relatiei cu clientii existenti si cei potentiali, respectand politica de vanzari a companiei.

Se cer:

- **Experienta in vanzari de cel putin un an**
- **Permis de conducere**
- **Cunoasterea limbii engleze reprezintă un avantaj.**

Daca doriti sa lucrati intr-un mediu dinamic si competitiv, trimiteti pana la data de 18 mai 2000 un Curriculum Vitae insotit de o scrisoare de intentie departamentului nostru de Resurse Umane pe adresa de mai jos:

FIRST ROMANIAN DISTRIBUTION S.A.

Bd. Alexandru Obregia nr. 132, sector 4, BUCURESTI
P.O. Box 82-91

(1420433)

CONVOCARE

Consiliul de Administrație al Cooperativei de Credit „Concordia" Banca Populară Gurahonț, cu sediul în Gurahonț, str. Ion Buteanu nr. 9, înmatriculată la ORC de pe lângă C. C. I. Arad sub nr. J 02/357/1999 convoacă Adunarea Generală Extraordinară a Acționarilor la data de 25.05.2000, ora 16, adunare ce are loc pe str. Iuliu Maniu nr. 30.

Ordinea de zi a Adunării Generale Extraordinare a Acționarilor

1. Fuziunea prin absorbție a Cooperativei de Credit „Concordia" Sebiș la Cooperativa de Credit „Concordia" Gurahonț.

2. Modificarea statutului Cooperativei de Credit „Concordia" Gurahonț.

3. Diverse.

În cazul neîndeplinirii cvorumului necesar de prezență, Adunarea Generală Extraordinară va avea loc luni, 29.05.2000, la ora 16, în Gurahonț, str. Iuliu Maniu nr. 30.

Acționarii sunt rugați să prezinte buletinul de identitate sau alt document doveditor al identității, pentru a se asigura accesul exclusiv al acționarilor la Adunarea Generală Extraordinară.

Președintele Consiliului de Administrație
CHIȘU TRAIAN MIHAI
(4932843)

PRIMĂRIA COMUNEI FELNAC

Anunț

Primăria comunei Felnac organizează LICITAȚIE PUBLICĂ în data de 22.05.2000, ora 10,00, în vederea închirierii Căminului cultural Zădăreni.

Relații suplimentare la sediul Primăriei Felnac, telefon: 411101.

(1420426)

VÂNZĂRI APARTAMENTE O CAMERĂ

Vând garsonieră central, str. Bușteni, 10.500 DM. Telefon 284229. (11353)

Vând garsonieră mobilată, bl. G1, et. II, ap. 46, Aurel Vlaicu. Telefon 270542. (11383)

Vând garsonieră cf. I, Confecții, toate îmbunătățirile, preț negociabil 7.300 DM. Telefon 221954, după ora 16. (11620)

Vând garsonieră cf. I, zonă ultracentrală, toate utilitățile. Telefon 252906. (11309)

Vând apartament 1 cameră, ultracentral, 51 mp, et. 4/4, preț rezonabil. Telefon 284712. (11732)

Vând garsonieră cf. I, cu îmbunătățiri, în Faleza Sud. Telefon 531218. (11710)

Vând garsonieră cf. I, îmbunătățită, et. I, preț 9.500 DM, negociabil. Telefon 275529. (11740)

Vând garsonieră confort I, etaj I, zona Vlaicu, bloc P3. Telefon 275642. (11809)

Vând garsonieră confort I, Micălaca, str. Abrud, bloc 124, etaj 2; mobilată. Telefon 259502. (11691)

Vând apartament cu o cameră, central. Telefon 094 787 497. (11617)

Vând apartament o cameră, ultracentral, renovat, 59 mp. Telefon 092 274 828. (11387)

Vând apartament 1 camere, bucătărie, dependințe, ultracentral, 22.000 DM. Telefon 253786. (11897)

Ocazie! Vând garsonieră cf. I, et. II, Miorița, 7.700 DM. Telefon 253326. (11937)

VÂNZĂRI APARTAMENTE DOUĂ CAMERE

Vând apartament 2 camere, Alfa, lângă piață, 12.600 DM. Telefon 253364. (11633)

Vând apartament 2 camere, bloc Libelula, îmbunătățit. Telefon 465372; 095.614.877. (11317)

Vând apartament 2 camere, în Micălaca, parter, îmbunătățit și contorizat, preț 13.000 DM negociabil. Telefon 261866, după ora 18. (11372)

Vând apartament 2 camere, etaj I, semidecomandat, 2 balcoane, cu/ fără garaj, zona 300. Telefon 267793. (11407)

Vând apartament 2 camere, ultracentral, îmbunătățit, zonă liniștită, (str. Maiakovski), boxă, acoperiș țiglă, preț acceptabil. Telefon 270686; 092.503.151. (11232)

Vând apartament 2 camere, ultracentral, foarte bun pentru cabinet medical, notarial, etc. Telefon 255211 (orele 8.30-16.30), 255190 (după ora 17), 092/ 594.950, 094.367.869. (11569)

Vând convenabil, apartament 2 camere, Vlaicu, bloc X18, sc. B, ap. 13; îmbunătățiri; 15.000 DM negociabil. Telefon 246615. (11358)

Vând apartament 2 camere, Podgoria, et. II, 24.000 DM, negociabil. Telefon 234693. (11624)

Vând apartament 2 camere, et. V/VI, poziție excelentă, preț 23.000 DM. Telefon 259260. (11707)

Vând apartament 2 camere, bloc Libelula. Informații telefon 255563. (11721)

Vând apartament 2 camere, Aleea Saturn, Vlaicu, bloc A15, preț negociabil. Telefon 095/ 817.137; 057 - 245984. (11798)

Vând apartament 2 camere, confort I, Vlaicu, str. Hațeg, bloc 19. Informații telefon 284034. (11807)

Vând apartament 2 camere, zona 300, et. I, total îmbunătățit, 19.000 DM. Telefon 253364. (11578)

Vând apartament 2 camere, et. IV, preț informativ 10.000 DM. Telefon 253387. (11602)

Vând apartament 2 camere stare foarte bună, nu a locuit nimeni în el, Piața Spitalului, 1 B, etaj 5. Telefon 511338, zilnic orele 7,30 - 16. (11333)

Vând apartament 2 camere, parter, Mioriței, amenajat, pretabil și privatizare. Telefon 265180 sau 094 555 660. (11158)

Vând 2 camere, Mioriței, avantajos. Telefon 256820. (11618)

Vând apartament 2 camere, confort II, etaj 2, îmbunătățit, Vlaicu Fortuna; 13.000 DM negociabil. Telefon 275950. (11708)

Vând apartament 2 camere, str. Miron Costin, bloc 9, ap. 3. Telefon 253160. (11828)

Vând apartament 2 camere decomandat, hol, lambriat, balcon, în casă, telefon, Calea Romanilor, etaj I. Telefon 261092. (11755)

Vând apartament 2 camere, garaj, zona V. Telefon 263596. (11841)

Vând apartament 2 camere, modernizat, confort I, zona Maiakovski, fără intermediari. Telefon 094.783.858. (11836)

Vând urgent apartament cu 2 camere, confort I, 71 mp, Vlaicu, str. Stupilor, nr, 26 A. Telefon 274549. (11858)

Vând urgent apartament ultracentral, 2 camere, baie, tot confortul. Telefon 276041. (11882)

Vând apartament 2 camere, Micălaca 500, parter, 11.600 DM (garaj). Telefon 279718, 094 542 931. (11898)

Vând apartament 2 camere, zona BCR, preț negociabil. Telefon 232812. (11902)

Vând apartament 2 camere, bloc Macul Roșu, et. III, suprafața 60 mp, fără balcon. Telefon 231801 (orele 9-13). (11868)

Vând apartament 2 camere + garaj, în Vlaicu. Telefon 251089. (11916)

Vând apartament 2 camere, et. I, Alfa, 12.000 DM, negociabil. Telefon 277568. (11942)

Vând urgent apartament 2 camere, Chișineu Criș, central, et. I, îmbunătățit, lângă ASIROM, negociabil. Informații telefon 520281. (0361429)

Vând apartament 2 camere, Podgoria, decomandate, 82 mp, preț negociabil. Telefon 256933. (11991)

VÂNZĂRI APARTAMENTE TREI CAMERE

Vând apartament 3 camere, Lebăda, decomandat; 17.500 DM. Telefon 253364. (11633)

Vând apartament 3 camere, zona Miorita; îmbunătățiri. Telefon 256820. (11618)

Vând apartament 3 camere, Micălaca, etaj 3, 17.500 DM. Telefon 270856. (11578)

Vând apartament 3 camere, în casă, cu un nivel (formată din 2 apartamente), central, str. Gh. Barițiu nr. 15, 190 mp, pivniță, garaj, încălzire proprie pe gaz. Telefon 287776, 092.298.298. (f. 1420365)

Vând apartament 3 camere, et. II, decomandate, zona Piața Soarelui, preț 20.000 DM, negociabil. Telefon 224447. (11715)

Vând apartament 3 camere, îmbunătățit, Alfa, bloc 78, sc. A, ap. 4. (11764)

Vând apartament 3 camere, str. Simion Popa, Micălaca. Telefon 245622, după masă. (11207)

Vând urgent apartament 3 camere, Vlaicu, 15.000 DM, negociabil. Telefon 241800, după ora 17. (11647)

Vând apartament Samantha 3 camere, garaj, Malul Mureșului, Praporgescu. Telefon 232675. (10858)

Vând apartament 3 camere, confort I sporit, spațios, boxă și garaj (sau fără), Aleea Hațeg; negociabil. Telefon 275663; 092.800.411. (11845)

Vând apartament cu 3 camere, în zona Podgoria. Telefon 230055. (11887)

Vând apartament 3 camere, str. Spitalului, bl. 3, et. I. Telefon 253670. (11875)

Vând apartament ultracentral, 3 camere, decomandat, cărămidă, contorizat, balcon închis, et. 2 din 3, vedere la Mureș, 36.000 DM. Telefon 272123 și 092.953.061. (11912)

Vând apartament 3-4 camere, mansardat, central, îmbunătățit. Telefon 251397. (11926)

Vând apartament 3 camere, 2 băi, 2 balcoane, cu îmbunătățiri, zona 300, Micălaca, preț convenabil, negociabil. Telefon 282285. (11935)

Ocazie! Vând apartament 3 camere, decomandate, cf. I, 2 băi, parchetat, faianțat, balcon închis, multiple îmbunătățiri, parter înalt, Micălaca 500, preț 16.000 DM. Telefon 094 111 860. (11933)

(Continuare în pagina 18)

(Urmare din pagina 17)

VÂNZĂRI APARTAMENTE PATRU-CINCI-ȘASE CAMERE

Vând apartament 4 camere, îmbunătățit, zona 300. Telefon 264977; 092.726.936. (11567)

Vând apartament 4 camere, 2 intrări separate, ultracentral, toate îmbunătățirile. Telefon 250857, orele 18-20.

Vând apartament 4 camere, bl. 329, et. II. Telefon 267312, seara. (11686)

Vând (schimb) apartament 5 camere, decomandate, parter, negociabil. Telefon 262730. (5082)

Vând apartament 4 camere, decomandat, îmbunătățit, bl. 217 Micălaca. Telefon 057-274533. (11646)

Vând apartament central, 4 camere, contorizat, decomandat, multiple îmbunătățiri. Telefon 285483. (11502)

Vând apartament 4 camere, zona gării. Telefon 223552 sau 221251. (11850)

VÂNZĂRI CASE

Vând casă în Sederhat nr. 60, 3 camere și grădină. Telefon 093 462 048.

Vând casă mare, Aradul Nou, D+P+E+M, 1.500 mp și casă 4 camere + anexe, Grădiște, str. I. B. Deleanu nr. 40. Telefon 092.281.513, 276353. (11183)

Vând casă familială, 3 camere, dependințe, garaj, curte amenajată, grădină, total 720 mp, str. Petru Rareș, nr. 109; preț 75.000 DM negociabil. Telefon 057.254772. (10392)

Vând casă cu spații comerciale 1000 mp, toate dotările. Telefon 092.292.559. (11458)

Vând casă mare la cheie. Telefon 092.292.559. (11458)

Vând casă, localitatea Vladimirescu, str. Cloșca nr. 38, județul Arad. Telefon 094/116.929. (11053)

Vând casă 2 apartamente, 1.000 mp, grădină, gaz, apă, baie, în Pârneava. Informații telefon 094 555 452. (11247)

Vând sau schimb sau variante casă în Grădiște, 6 camere, dependințe. Telefon 236786. (11227, 11231)

Vând casă mare cu anexe, grădină 3000 mp, comuna Mișca nr. 521. Telefon 224582, după masă. (11400)

Vând casă mare Cuvin nr. 3/2, magazie 120 mp, pivniță cu boltă 200 mp, suprafață totală 2750 mp, acces 2 străzi, posibilitate privatizare. Telefon 461205 sau 461011. (11264)

Vând casă cu mansardă, toate dotările, 70.000 DM. Telefon 271105. (11549)

Vând casă 5 camere, grădină mare, comuna Păuliș. Telefon 057-565221. (11576)

Vând casă cu 2 apartamente, zona Școlii Ucecom. Telefon 211683. (11393)

Ocazie! Vând casă mare, ultracentral, etaj-locuință, parter- privatizat. Telefon 234862. (11234)

Vând casă 2+1 camere, Zimand, 13.000 DM, negociabil. Telefon 092.417.397. (11651)

Vând casă 3 camere, bucătărie, apă, gaz, în Vladimirescu, str. 22 Decembrie nr. 8E. Telefon 514192. (11694)

Vând casă nouă în Șiria. Telefon 531218. (11701)

Vând casă nouă, nefinisată, cu grădină 1.500 mp, localitatea Mândruloc nr. 241. Informații telefon 514616, după ora 20. (11730)

Vând casă în Vladimirescu 4 camere, dependințe și anexe, nelocuită și grădină. Telefon 282733, după ora 15. (11367)

Vând casă mare cu etaj, anexe, grădină 1400 mp, în comuna Șicula, nr. 187. Informații telefon 056/199406, de luni până vineri, orele 8-15. (11428)

Vând urgent, în Pâncota, casă mare, anexe, trifazic, aproape central, 1.800 mp. Informații telefon 288713, seara; 092 471 631 (10978)

Vând casă în Aradul Nou (3 camere + dependințe) + depozit 60 mp, bun pentru birouri sau producție. Telefon 286333. (11546)

Vând casă centrală (5 camere + dependințe), în stare neglijată. Telefon 286333. (11546)

Vând vilă compusă din: cameră de zi 9/4,5, 2 bucătării, 11 camere, 8 băi, 5 debarele, 4 holuri, garaj dublu, 2 terase, mansardă de 9/12 și 4/4, piscină, interfoane, sistem antiefracție, la un preț de 30% din valoarea de execuție. Telefon 276419. (11121)

Vând vilă construcție nouă, DPM parțial finisată, Aradul Nou; preț negociabil. Telefon 278077; 092.703.126. (11128)

Vând casă mare, în Micălaca, tot confortul. Telefon 264340, orele 14-20. (11637)

Vindem casă 2 camere, dependințe, cărămidă, grădină 500 mp. Telefon 057-274533. (11646)

Vând casă Aradul Nou, Calea Banatului, 32.000 DM. Telefon 233120. (11671)

Vând casă cu grădină mare, în Barațca, nr. 671. Telefon 565241. (11834)

Vând casă și grădină suprafața 5550 mp, str. Zimbrului, nr. 101a. (11819)

Vând casă pe colț, 4 camere, bucătărie, baie, șpais, antreu, spații comerciale stradale, pe centura orașului. Telefon 272872. (11767)

Vând casă + loc de casă, total suprafața 2000 mp, Pârneava; str. Hălmăgeanu, nr. 82-84. (11840)

Vând casă cu grădină mare, loc întreg, apă, gaz și telefon, în Sântana. Telefon 057 - 265762. (11856)

Vând casă în comuna Șagu, cu 3 camere, bucătărie, baie și grădină mare. Telefon 224083. (11851)

Vând casă zona Biserica Sârbească, preț 16.000 DM. Telefon 092 351 270. (11891)

Vând casă și teren în Zimandul Nou nr. 159. Informații telefon 094 608 041.

Vând casă în Pererul Mic, cu 3 camere + grădină mare. Informații Farcaș Iosif nr. 295. (11915)

Vând casă modestă, grădină 2.000 mp,str. Nouă nr. 62, Gai. Telefon 251089. (11916)

Vând casă 5 camere + dependințe, Pârneava, 1.000 mp. Telefon 270789. (11918)

VÂNZĂRI SPAȚII

Vând spațiu producție (depozitare) cu teren construcție, 3.880,mp, acces CFR, șosea, etc, 50 km, de Arad. Telefon 094 120 283. (11688)

Vând spații zonă centrală. Telefon 093 253 651. (11692)

Vând spațiu comercial Micălaca 301, 139 mp, facilitez schimbarea destinației în același preț. Telefon 094/844.356. (11136)

Vând urgent gheretă amenajată bar, toate dotările, zona UTA. Telefon 249419; 093/445.698. (11431)

Vând spații comerciale: 2 magazine la stradă (28 mp, 25 mp), hală, 100 mp, faianțată + birouri. Telefon 092 621 961. (11722)

Vând gheretă, gara Aradul Nou, lângă piață. Telefon 278618. (11944)

VÂNZĂRI TERENURI

Vând teren în Grădiște, 500 mp, apă, canalizare, gaz pe stradă; preț 17.000 DM negociabil. Telefon 253366. (11564)

Vând teren pentru construcție, stradă colț cu Malul Mureșului, posibil gaz. Telefon 286333. (11546)

Vând loc și casă, ultracentral, excelent pentru construcție firme. Telefon 092.281.508; 257012. (11480)

Vând teren construcție, apă, gaz, canal, Micălaca. Telefon 262619. (11512)

Vând loc de casă, 560 mp, Bujac, str. M. Vodă nr. 23A. Telefon 263163. (11622)

Vând loc de casă 560 mp, Bujac, str, M. Vodă, nr. 23 A. Telefon 263163. (11622)

Vând loc 788 mp, centru, superb, pentru privatizare sau vilă, neinundabil, apă, curent, posibil gaz, canalizare, Ch. Criș. Telefon 520817. (0361423)

Vând teren 650 mp în Micălaca, apă, canal, stradal, cu proiect, 15.000 DM. Telefon 057/251551; 095.614.121. (11526)

Vând intravilan 420 mp, str. Ghioceilor, nr. 43. Telefon 245646. (11814)

Vând 850 mp teren, cartier Subcetate, toate utilitățile, front stradal 120 m. Telefon 093/331.286. (11781)

Vând teren pentru construc-ție, toate posibilitățile, zonă neinundabilă, Arad - Gai; preț convenabil. Telefon 256329. (11839)

Vând loc casă Subcetate, apă, gaz, canal. Telefon 092 730 134. (11888)

VÂNZĂRI AUTO

Vând autodubă Iveco 3,5 t. Telefon 093 253 651. (11692)

Vând autoutilitară Fiat Iveco, pentru transport marfă 3,5 tone, înmatriculată, cu CIV și talon nou, din 1991; 15.000 DM. Telefon 280356; 283944. (11559)

Vând Opel Vectra benzină, albastru metalizat, 1600 cmc, central servo trapă, preț 8.900 DM negociabil. Telefon 092-571.335. (11861)

Vând Opel Vectra A benzină, înmatriculat recent persoană fizică, an 1992, central servo ABS, trapă, oglinzi, antenă, electrice, 9.200 DM negociabil. Teleofn 092.571.335. (11861)

Vând Opel Vectra B motorină, an 1997, negru metalizat, climă central servo ABS, genți aluminiu, 102.000 km, dublu airbag, impecabil, preț 21.200 DM. Telefon 092.571.335. (11861)

Vând Opel Vectra Astra 1,7 TD 1993, 126.000 km, impecabil, 10.500 DM, negociabil, înmatriculat. Telefon 092/571.336. (11860)

Vând Opel Vectra 1,6 i, 1992, 118.000 km, 8.300 DM, înmatriculat, negociabil. Telefon 092.571.336. (11860)

Nu-ți mai fă griji, CAUCIUCURILE de care ai nevoie, sunt la mine, IEFTINE și BUNE, toate dimensiunile, cu garanție, aduse din GERMANIA. Telefon 259339; 094/706.321. (11214)

Vând microbus VW, 1981, neînmatriculat, în stare bună, 1.900 DM. Informații telefon 462342. (0360362)

Vând Ford Sierra 2.000 cmc, benzină injecție fără plumb, an de fabricație 1989 și Dacia 1310, an fabricație 1984, recarosată în 1998. Telefon 234179, 092 529 611.

Vând Opel Astra Caravan, an 94, înmatriculat, 1.600 cmc; Opel Astra Caravan, an 92, înmatriculat, 1.800 cmc, prețuri negociabile. Telefon 094 544 832. (11081)

Vând combină păioase, marca Fortchrit E512, masa 4,25, stare perfectă funcționare. Telefon 057-534065, seara, după ora 19. (11727)

Vând Dacia papuc (5 locuri), an fabricație 1996, preț 3.500 DM negociabil. Telefon 210848; 092.934.826. (11751)

Vând Renault 21 Nevada, 1991, benzină injecție, înscrisă 1999, 7.500 DM, negociabil. Telefon 094.698.849. (11753)

Vând Dacia Nova în garanție, preț negociabil. Telefon 094/709.425; 092.966.581. (11793)

Vând Ford Escort 2000 cmc, an 1987, stare perfectă, pe persoană fizică, preț 6900 DM negociabil. Telefon 111, comuna Zerind sau 521171. (0361425)

Vând Ford Mondeo roșu, an 1993, stare excelentă 1,6 cmc, 16 valve preț 10.800 DM. Telefon 093.455.028. (11801)

Vând ARO 244 și remorcă înmatriculate, CIV. Informații localitatea Gurba nr. 420. (0363753)

Vând urgent Ford Transit, Diesel, lung înalt 8+1, 1980. Telefon 092.998.913. (11479)

Vând remorcă RM7, neînmatriculată. Informații localitatea Gurba nr. 250. (0363754)

Vând Peugeot 405 TD Combi, preț convenabil. Telefon 276419. (11121)

Vând Lancia Prisma Turbo Diesel, an 1986, persoană fizică, 1.926 cmc, stare bună, radiocasetofon, închidere central, 4.900 DM. Telefon 092 349 945, 253852 (11655)

Vând Renault 19 Chamade, fabricație 90; Renault 11, fabricație 84, ambele înmatriculate persoane fizică. Telefon 094.259.281. (11718)

Vând Ford Sierra 1991 Combi, pe benzină. Telefon 094.843.280. (11827)

Vând tractor chinezesc 18 CP, remorcă, plug, prășitoare, grapă. Telefon 057 - 275293. (11821)

Vând tractor L 445 cu disc, combinator semiremorcă, cadru plug, remorcă 5 tone și motor IFA multicar. Localitatea Horia, nr. 213. (11818)

Vând microbus LT 35 marfă, stare excepțională, înmatriculat persoană fizică. Telefon 095.634.505. (11816)

Vând Dacia 1310, an 1997, culoare roșu metalizat, 4.200 DM negociabil. Telefon 266818, după ora 16. (11794)

Vând combină C14 din 1990 cu masa 4 m, reparație capitală. Telefon 460011. (11770)

Vând Dacia papuc 1400, an 1993, 3.000 DM negociabil și Dacia Nova, an 1995, 3.800 DM negociabil. Telefon 260119; 094.533.755. (11756)

Vând Dacia Nova, 1999, impecabilă, îmbunătățită, 5.600 DM. Telefon 223481. (11844)

Vând urgent Dacia papuc, 1994, 2.800 DM. Telefon 236390. (11853)

Vând Audi 100, an 1981, persoană fizică, 1.700 DM și remorcă 300 DM. Telefon 278277. (11849)

Vând tractor U650, SPC 6, cultivator, plug, remorcă, grapă. Informații telefon 117A, Cermei. (11870)

Vând combină de recoltat, pe benzină, Sântana, str. Muncii nr. 91. Telefon 462677. (0360364)

Vând tractor U650, stare perfectă, înmatriculat, preț fix 47.000.000 lei. Informații telefon 462431. (0360363)

Vând Fiat Croma TD și Mazda, înmatriculate. Telefon 289975. (11877)

Vând autoturism BMW 524, cu multe piese de schimb. Informații telefon 094 608 041.

Vând ARO 244, motor Brașov, fabricație 1992, făcut RK + CIV, stare bună, preț negociabil. Informații Vârfurile, telefon 185A sau 094.816.365. (0346108)

Vând Mercedes Cobra 300D, an 1979, persoană fizică, 4.400 DM și 2 biciclete Mountainbike, 100 DM/ bucată. Telefon 057-289473, 094 246 251. (11894)

Vând Dacia 1300 din 80, stare deosebit de bună, aspect plăcut interior, exterior, preț 950 DM. Telefon 265750. (11890)

Vând camion mixt IFA, înmatriculat, preț informativ 5.000 DM. Informații telefon 514093. (11889)

Vând genți aluminiu pentru Opel. Telefon 247565. (11910)

Vând tractor U650M, stare foarte bună, neînmatriculat, Sântana, str. Vasile Alecsandri nr. 6. (037365)

Vând urgent Dacia Nova, fabricație 1999, în garanție, preț 5.200 DM. Telefon 211828, 092 856 315. (11922)

Vând Dacia 1300, preț 1.250 DM, negociabil. Telefon 512378. (0363758)

Vând Dacia 1310, an 1991, CIV, preț 2.400 DM negociabil. Telefon 287495. (11977)

VÂNZĂRI PIESE AUTO

Magazinele CLIO&Co.
VÂND
PIESE AUTO IMPORT DIN STOC SAU LA COMANDĂ
Decupați anunțul și beneficiați de 10% reducere pentru piesele auto cumpărate

ARAD, Magazinele din:
Calea A.Vlaicu, Bl. 6 ABC
Telefon: 272525; 093333535
Calea Victoriei, nr. 22 A/B
Telefon: 254766; 093333525

VÂNZĂRI ELECTRO

Vând mașină spălat automată, fabricație 1999, Privileg și Boch, cuptor microunde de mare capacitate, cu garanție 1 an. Telefon 289667. (11470)

Vând televizor color, mașină spălat automată, combină și ladă frigorifică, video și cuptor microunde. Telefon 266414. (11406)

Vând mașină spălat automată, combină frigorifică, congelator cu sertare, TV color 51 cm, cu garanție 1 an.Telefon 275277. (11470)

Vând vitrină frigorifică pe verticală, cu garanție 1 an. Telefon 275277. (11470)

Vând FRIGORIFICE NEMȚEȘTI: FRIGIDERE, COMBINE, CONGELATOAR, LĂZI, la prețuri între 1.000.000 și 3.000.000 lei, cu garanție. Telefon 057-259339, 094 706 321. (11214)

Vând TV COLOR PHILLIPS, 900.000 lei și TV GRUNDIG stereo, teletext, 1.900.000 lei, cu telecomandă. Se oferă garanție. Telefon 057-259339, 094 706 321. (11214)

Vând MAȘINĂ SPĂLAT AUTOMATĂ EUDORA 1.500.000 lei și MIELE, 2.900.000 lei cu garanție. Telefon 057-259339, 094 706 321. (11214)

Vând ieftin, VIDEOURI cu telecomandă, import occident. Telefon 259339; 094.706.321. (9498)

Vând CÂNTARE ELECTRONICE; CASE MARCAT FISCALE, omologate. Telefon 272727; 281188.

Vând COMPUTER Pentium I Compaq cu tastatură, CD, monitor de 15 inch și mause 32 RAM și 165 MHZ și monitor 17 inch - Onscrehn Dell. Telefon 280260. (11593)

Vând TV color en-gros, en-detail, prețuri de la 900.000 lei; garanție. Telefon 289456; 092.239.242. (11995)

Vindem diferite tipuri de TELEVIZOARE COLOR stereo. Telefon 280260, orele 10-19. (11593)

Vând mașini spălat automate, combine frigorifice, congelatoare, uscătoare rufe (cu garanție); prețuri avantajoase; orele 9-18. Telefon 251392. (11299)

Vând TV color, garanție, diferite modele, prețuri bune. Telefon 219365. (11129)

Vând televizoare color de plastic, teletext, telecomandă; negociabil. Telefon 264004. (11589)

Vând aparat înghețată pentru interior. Telefon 264340, orele 14-20. (11637)

Vindem VITRINE FRIG, CAMERE FRIG, DULAPURI FRIG. Telefon 281384, orele 8-18. (9204)

Vând congelator 7 sertare, stare perfectă. Telefon 212469. (11831)

Vând aparate înghețată stradale și de laborator, marca Carpigiani și RDG. Telefon 094.843.280. (11827)

Vând mașini de spălat automate, storcător rufe. Telefon 216143. (11903)

Vând congelator, ladă frig, mașină spălat automată, TV color. Telefon 220926. (11906)

Vând Laptop Compaq Presario Office 2000, licență performant. Telefon 285474, după ora 16. (11907)

VÂNZĂRI DIVERSE

Vând bibliotecă cu dulap haine, culoare deschisă, preț 4.500.000 lei și cuier hol cu dulap 2 uși, 2.000.000 lei. Telefon 279200. (11729)

Vând bibliotecă deosebită lemn masiv, preț 8.500.000 lei; colțar pluș extensibil, 4.500.000 lei; televizor color Orion 200 DM; bicicletă copii (5-9ani), preț 400.000 lei. Telefon 219551 sau 095.615.673. (11729)

Vând garaj autorizat, Micălaca, str. Simfoniei. Telefon 254607.

Vând bolțari beton și zgură, dimensiuni diferite, avantajos. Telefon 095.418.089, 095/846.149. (11007)

Vând PLASĂ GARD ZINCATĂ, toate dimensiunile; TABLĂ ZINCATĂ 0,4; SÂRMĂ NEAGRĂ și ZINCATĂ, PLASĂ RABITZ și CUIE CONSTRUCȚII, str. Vrabiei nr. 4. Telefon 289997. (9212, 10399)

Vând bolțari termoizolanți 4 modele, pavele, borduri. Telefon 095.634.885. (11157)

Vând acte firmă „Casa schimb-valutar" activitate întreruptă temporar. Telefon 094.661.161. (11173)

Vând EUROBOLȚARI TERMOIZOLANȚI cu garanție, 300 x 250 x 2000, preț 5.000 lei/ buc, 1 mc = 350.000 lei. Telefon 281491, 092 381 750. (11204)

Vând garaj din metal, autorizat, preț 1.500 DM, Alfa. Telefon 258482 sau 094 819 906. (11217)

Vând făină albă, cantitate mare, 5.500 lei/ kg. Telefon 462342. (0360362)

Vând NISIP, BALAST, PIETRIȘ, la domiciliu. Telefon 214010. (11592)

Vând termoteci gaz, instant baie, convectoare, calorifere, ofer un an garanție. Telefon 274876. (11639)

Vindem populației, sâmbătă, 13 mai, în limita stocului, la ferma din Șiria, pui vii de carne, la o greutate de cca 900 gr. Orar: 8-15. (11682)

Vând NISIP și PIETRIȘ, la domiciliu. Telefon 277027. (10758)

Vând haine second hand, sortate, gamă variată. Telefon 095 521 225. (11258)

Vând mașini și aparate folosite pentru prepararea cărnii, garanție 6 luni. Telefon 094 626 118. (11258)

Vând mobilier modern, nou: bucătării de la 4.000.000 lei; biblioteci de la 6.000.000 lei; dormitoare de la 7.000.000 lei etc. Telefon 256769; 092/239.242. (11995)

Vând diferite tipuri de mobilier, prețuri derizorii. Telefon 276898, 094 478 575. (11677)

Vând mobilă din lemn de nuc, formată din: dulap cu 2 uși, vitrină, masă cu scaune, pat dublu cu lăzi cu vitrine, bufet. Telefon 222511, după ora 20. (11609)

(Continuare în pagina 19)

(Urmare din pagina 18)

Vând garaj ultracentral, str. T. Vladimirescu. Telefon 212698. (11614)

Vând firmă mixtă româno-germană, casă, atelier auto dotat, aparat centricubat pompe injecție, aparat echilibrat, în comuna Șimand nr. 603, telefon 240. (11711)

Vând mașină echilibrat roți, compresor 100 lt, presă vulcanizat. Telefon 092.621.961. (11722)

Vând garaj autorizat 3/6, impozit plătit, zona Piața Fortuna. Telefon 094.709.425; 092.966.581. (11793)

Vând mașină de tuns blană și mașină de egalizat piei. Telefon 422017 sau 094/611.023. (3039665)

Vând cazan țuică 170 litri, nou, 650 D. Telefon 094/698.849. (11753)

Vând HOLURI, DORMITOARE, CANAPELE, în rate. Telefon 094.507.339. (11550)

Vând 2 mașini de tăiței și malaxor capacitate 40 kg (import Germania). Telefon 286333. (11546)

Vând căsuță din lemn, agrement, nemontată. Telefon 094.787.497. (11617)

Vând iapă sură de 9 ani. Localitatea Secusigiu, nr. 306, telefon 194. (11536)

Vând societate comercială (SRL), activitate multiplă. Telefon 234954. (11813)

Vând televizoare; mașini cusut; biciclete; cărucior hidraulic; scaune import; combine muzicale; genți aluminiu mașini; cauciucuri 17,5. Telefon 279582. (11790)

Vând ușă capitonată; canapea cu 2 fotolii, pluș; neon Italia 1,60 m, complet. Telefon 223603. (11774)

Vând uși interioare de bloc, decupate, birou pentru calculator; plapumă nouă, o persoană. Telefon 251953;256961. (11760)

Vând stâlpi de beton pentru gard. Informații telefon 468319. (11842)

Vând 5 tone cartofi consum, calitatea I, preț negociabil. Telefon 286010. (11852)

Vând țiglă mare, 3.000 bucăți, 4.000 lei/ buc. Telefon 092 575 080. (11862)

Vând tăuraș 320 kg. Localitatea Zimand Cuz nr. 110. (11914)

Vând porci grași, Mâsca nr. 316. Telefon 531674. (1191)

Vând făină tip 550, 4.800 lei/ kg. Telefon 094 764 623. (11927)

Vând cherestea, diferite esențe. Debitez bușteni. Telefon 412245, 093.350.233. (11939)

CUMPĂRĂRI AUTO

Cumpăr Dacia 1310, după 1990, ofer 1.200 DM. Telefon 223922. (11923)

Cumpăr talon Opel Astra 1,7 D Combi, model 93. Telefon 094.120.283. (11983)

CUMPĂRĂRI DIVERSE

Cumpăr bușteni de nuc și cireș. Telefon 095.431.884. (11615)

Cumpăr grâu, cantități mari, plata pe loc, 2.500 lei/ kg. Telefon 462342. (0360362)

Cumpăr 200 buc țiglă glazurată Jamina Holland. Telefon 287007, 094 232 068. (11670)

Cumpăr GRÂU panificabil, cantități mari, plata pe loc. Telefon 276477. (11364)

CERERI ȘI OFERTE DE SERVICII

FIRMĂ DE CONFECȚII angajează PERSONAL CROIT, CONFECȚIONERE, MECANICI mașini Pfapp, cu experiență. Telefon 253062, incinta TEHNOMETALICA. (11544)

SOCOM „PIELARUL" Arad, angajează CONFECȚIONERE fețe încălțăminte, calificate, ștanțatori în piele, șef secție fețe încălțăminte, muncitoare la masă. Informații telefon 236116 sau la sediul firmei, str. Ghiba Birta, nr. 16, Arad. (11747)

SOCIETATE COMERCIALĂ angajează BARMANĂ. Telefon 256835.

SOCIETATE COMERCIALĂ angajează BARMANĂ. Telefon 256735.

MAMA - ALIA angajează PATISERE calificate. Telefon 253829. (11805)

Angajăm OSPĂTARE pentru COMPLEXUL JULIȚA. Telefon 266211. (11673)

ANGAJĂM VÂNZĂTOARE pentru gheretă, program NON-STOP. Telefon 094/555.251. (11822)

ANGAJĂM urgent PATISER experiență. Informații telefon 265005. (11825)

Grupul Școlar Industrial „ATANASIE MARIENESCU" - LIPOVA, anunță scoaterea la concurs a postului vacant de INFORMATICIAN. Concursul va avea loc în data de 29 mai 2000, ora 10. Condiții: studii superioare sau medii, cunoscător al mediului de programare FOXPRO, utilizator Windows, Office, etc. Relații la liceu sau la telefoanele 563121; 563120. (444699066)

SOCIETATE COMERCIALĂ caută COLABORARE (asociere) pentru IMPORT BIJUTERII ARGINT. Telefon 092.581.851. (11880)

AUGSBURG INTERNAȚIONAL importator piese auto, angajează REPREZENTANȚI vânzări absolvenți facultate domeniu auto, experiență în vânzări constituie avantaj; oferim salariu atractiv. Transmiteți CV la fax 214191, adresa: str. Nicolae Bălcescu, nr. 22, Arad. (11806)

FIRMĂ IMPORT ȘI DISTRIBUȚIE MEDICAMENTE, Filiala Timișoara, angajează REPREZENTANȚI VÂNZĂRI zona Arad, TINERI DINAMICI și ENTUZIAȘTI, minim studii medii, auto personal pentru o perioadă limitată. Doritorii vor trimite CV cu foto la adresa: str. Molidului nr. 8, Timișoara sau fax 056-283555. (11874)

SC VENOLI IMPEX angajează VÂNZĂTOARE. Telefon 057-246953. (11864)

STAȚIUNEA DE CERCETARE ȘI PRODUCȚIE PENTRU CREȘTEREA BOVINELOR „MUREȘ" ARAD angajează MECANIC reparații atelier, specialitatea motoare Diesel cu o vechime de cel puțin 5 ani în domeniu, vârsta maximă 45 ani. Relații la Serviciul Personal, telefon 281863. (11908)

Caut 2 perosane care știu să mulgă și să lucreze în grădină. Telefon 286120, orele 20-21. (11920)

SOCIETATE COMERCIALĂ angajează AGENȚI VÂNZĂRI cu vârsta între 16-30 ani. Se oferă minim 1.800.000 lei și carte de muncă. Telefon 276817, orele 12-16. (11925)

SOCIETATE COMERCIALĂ angajează femei. Se cere abilitate de comunicare, inteligență, voce plăcută. Telefon 094 784 434. (11936)

Școala manechin selectează tineret, vineri 12 mai 2000, ora 16, Discoteca LASER. Telefon 092.610.701. (11812)

Caut VÂNZĂTOARE/VÂNZĂTOR AMBULANT pentru ștrand. Informații telefon 270096. (11951)

PRESTĂRI SERVICII

ȘCOALA ȘOFERI „BELC" înscrie serie nouă, categoriile B, C, E, Arad, CASA SINDICATELOR. Telefon 223004, 216570, 094 938 335. (11661)

ȘCOALA DE ȘOFERI, col. RUSU LUCIAN, face înscrieri. Telefon 283696. (11531)

HIDROIZOLAȚII LA ACOPERIȘURI! Garanție 10 ani. Telefon 270711 sau 094 855 838. (11685)

FIRMĂ executăm LUCRĂRI DE CONSTRUCȚII, prețuri accesibile. Telefon 094 257 130. (11733)

ȘCOALA ȘOFERI „PODOABĂ" ABCE, VICTORIEI 34, înscrie zilnic. Telefon 256050. (11581)

Executăm: INSTALAȚII SANITARE, reparații, LUCRĂRI CONSTRUCȚII orice fel; prețuri accesibile. TRANSPORT MARFĂ 1,5 tone. Telefon 276419. (11122)

REPAR FRIGIDERE, LĂZI, CONGELATOARE, garanțial, seriozitate și calitate. Telefon 092 417 397. (11863)

Execut lucrări CONSTRUCȚII DIVERSE. Angajez VÂNZĂTOR (OARE). Telefon 093 425 822. (11859)

AUTOMATIC SERVICE repară mașini spălat automate, domiciliu. Telefon 259146, 094 241 398. (11885)

Mai repede, mai bine și mai ieftin, execută lucrări CONSTRUCȚII, INSTALAȚII, HIDROIZOLAȚII și FINISĂRI INTERIOARE. Telefon 094 183 885, 272382. (11911)

DIVERSE

SC „INTERTRANS II" SA Lipova, str. Calea Timișorii, nr. 111, organizează în data de 25.05.2000, ora 10, licitație publică pentru vânzarea a 4 bucăți autobuze casate de tipul: 2 bucăți UDM-112; 1 bucată RD - 111; 1 buc. RDM-109. Licitația se repetă și în data de 01.06.2000. Informații la telefon 561646. (4469067)

MONUMENTE FUNERARE calitate, la cele mai mici prețuri, Calea Radnei nr. 264, telefon 264998. (11901)

SC LEONI WIRING SYSTEM SA cu sediul în Arad str. Poetului nr. 105-107 dorește autorizație de mediu pentru execuție linie electrică subterană 20 KV la amplasamentul din zona Parcului Industrial. Eventualele contestații se pot depune la Agenția de Protecția Mediului Arad, Bd. Dragalina nr. 16. (11900)

PRIMĂRIA LIPOVA solicită oferte pentru închirierea spațiului situat în Lipova, str. N. Bălcescu nr. 25. Informații suplimentare la Biroul Fond Locativ din cadrul Primăriei. (f.14204232)

Consiliul de Administrație al COOPERATIVEI DE CREDIT „CONCORDIA ROMÂNĂ" SEBIȘ convoacă ADUNAREA GENERALĂ EXTRAORDINARĂ a membrilor fondatori, în data de 25 mai 2000, ora 16, în localitatea Gurahonț, str. Iuliu Maniu nr. 30, cu următoarea ordine de zi: 1) Problema fuziunii celor 2 cooperatice; 2) Modificarea statutului; 3) Diverse. Informații suplimentare la telefon 422073. (3039668)

Primăria LIPOVA, solicită oferte pentru închirierea spațiului situat în Lipova, str. N. Bălcescu, nr. 25. Informații suplimentare la Biroul Fond Locativ din cadrul Primăriei. (f, 1420432)

CITAȚII

Numitul LISANDRU VASILE, cu domiciliul necunoscut este citat la JUDECĂTORIA INEU, pentru data de 16 mai 2000, în proces cu IUHASZ IOAN și IUHASZ HELENA pentru uzucapiune, ora 8.30, dosar 506/2000. În caz de neprezentare cauza se judecă în lipsă. (0363757)

SCHIMBURI

Schimb (vând) apartament 2 camere, cu apartament 1 cameră (autoturism) + diferență. Telefon 057-288973, 094 963 362. (11170)

Schimb ARO 244 Diesel, stare excelentă, cu tractor de producție românească, stare perfectă. Informații Iuga Laurențiu, localitatea Măgulicea nr. 81, comuna Vârfurile. (0346107)

ÎNCHIRIERI

Doresc să închiriez casă, ofer 100 DM/lunar. Telefon 095.826.376. (11737)

Ofer spre închiriere apartament Vlaicu, 3 camere, frumos mobilat. Telefon 095.624.011. (11409)

Închiriem (oferim) spațiu comercial, central, 50 mp. Telefon 223126, orele 18-21. (11465)

Închiriez spațiu comercial, 65 mp, Calea Lipovei nr. 113. Telefon 092.921.103. (11467)

Închiriem SPAȚII COMERCIALE pentru magazine, depozite, producție, etc. Telefon 281060; 281036. (11091)

Închiriez apartament 4 camere, et. I, decomandat, modernizat, nemobilat, Micălaca zona 700, prefer firmă serioasă. Telefon 255269. (11172)

Închiriez, vând, apartament Samantha, 3 camere, garaj, parțial mobilat. Telefon 092 621 312, 276978. (11508)

Închiriez apartament 2 camere, et. I, lângă Tribunal. Telefon 252120. (11599)

Ofer spre închiriere apartament 2 camere, central, adecvat sediu de firmă. Telefon 092 237 560. (11693)

Primesc 2 fete în gazdă, confort central. Telefon 235958. (11779)

Ofer spre închiriere 2 apartamente ultracentral, mobilate (nemobilate). Telefon 253326. (11642)

Primesc urgent în gazdă, 2 muncitoare, tineri căsătoriți fără copii; str. Minervei, nr. 4, Arad. Telefon 285534. (11837)

Ofer spre închiriere garsonieră decomandată, pe termen lung. Telefon 274271. (11857)

Ofer spre închiriere apartament 2 camere, central, tot confortul, pe timp lung. Telefon 274271. (11857)

Ofer spre închiriere grădină, 2 camere, pentru depozit. Telefon 267812. (11884)

Închiriez (vând) spațiu de producție, 2 garaje mari cu canal, trifazic, Grădiște. Telefon 057-238815. (11876)

Dau în chirie apartament o cameră, Podgoria, mobilat, telefon, satelit. Telefon 252582. (11873)

Închiriez apartament mobilat, 3 camere, decomandate, telefon, satelit. Telefon 247337. (11899)

Închiriez apartament mobilat, ultracentral, 2 camere + dependințe. Telefon 286333. (11924)

Primesc în gazdă fete. Telefon 257061. (11929)

Doresc să închiriez apartament cu 2 camere, nemobilat, ofer 80-100 DM pe lună, plus cheltuieli; zonă centrală. Telefon 094.180.197. (11994)

Căutăm în chirie casă cu 3-4 camere, singur în curte. Telefon 092.275.747; 092.602.902. (f)

PIERDERI

Pierdut carnet student eliberat de U.V. „Vasile Goldiș" Arad, pe numele Dumitriu Diana. Îl declar nul. (11835)

✝ DECESE ✝

Cu adâncă durere anunțăm decesul celui care a fost

NAGY GYULA,

un soț fidel, tată, bunic și străbunic, în vârstă de 81 de ani. Înmormântarea va avea loc astăzi, 11 mai, ora 14, la Cimitirul Eternitatea. Familiile îndoliate: Nagy și Buza.

Cu mare durere anunțăm plecarea spre cele veșnicie, a iubitei noastre soție și mamă

TRIF OLIVIA,

la numai 42 de ani, după o grea suferință. Înmormântarea va avea loc vineri, ora 15, din str. Gelu, nr. 53, la Cimitirul Eternitatea. În veci îndurerați: soțul Nelu cu copiii Oana și Denis.

✝ CONDOLEANȚE ✝

Suntem alături de domnul GOLIC TRAIAN, în marea durere pricinuită de decesul mamei sale. Familia Ciorba. (11955)

Suntem alături de domnul director Golic Traian, în clipele grele pricinuite de trecerea în neființă a mamei sale și transmitem condoleanțe familiei îndoliate. Familiile: Bonțea, Ciorba și Gale. (11956)

Suntem alături de familia Toth Francisc în clipele grele pricinuite de trecerea în neființă a tatălui și transmitem sincere condoleanțe. Andreas, Adi, Nadia, Giani, Maur și Stefano. (11883)

Suntem alături de Feri Toth în aceste clipe grele pricinuite de decesul tatălui său. Familia Santău Mircea. (11905)

Sincere condoleanțe familiei GOLIC TRAIAN la trecerea în neființă a mamei. Familia Rus. (11931)

Sincere condoleanțe familia Golic Traian, la pierderea mamei dragi. Familia Dușe. (11931)

Sincere condoleanțe familiei Golic Traian, la pierderea mamei. Familia Petrean. (11931)

Suntem alături de familia Golic Traian, la pierderea mamei și-i transmitem sincere condoleanțe. Familia Zdropcea. (11931)

✝ SERVICII FUNERARE ✝

NON STOP (la orice oră)

„RO-STYL COMPANY"

Firma noastră este PRODUCĂTOARE DE SICRIE, cu magazin în: ARAD, str. M. Eminescu nr. 4 (vizavi Cinema MUREȘUL), telefon 057-211929, 094.537.715. EFECTUĂM SERVICII: spălat, îmbrăcat, îmbălsămat și transport cu personal calificat. ASIGURĂM MINIM: 8 modele de SICRIE din LEMN MASIV (nu din PAL sau furnir); SICRIE CU MÂNERE și ȘURUB (nu se bat cuie), SICRIE LUX, 5 modele LENJERIE DECES (respete), LENJERIE DE LUX, cruci lemn și metal. ACCESORII: catafalc, steag, prosoape, etc. INTERMEDIEM: fanfară, colaci, colivă, etc. FIIND PRODUCĂTORI, AVEȚI AVANTAJUL UNOR PREȚURI MINIME și POSIBILITATEA DE A PLĂTI ÎN RATE. Ofertă: sicriu stejar (cruce, respete) - 1.000.000 lei. (c.)

SC „NOSFERATU" SRL,

ARAD, str. Ghiba Birta nr. 26, telefon 270437; Non stop 094.554.874, NĂDLAC, str. 1 Decembrie, nr. 4, telefon 092.922.337.

NON - STOP

SERVICII FUNERARE COMPLETE.

SICRIE, RESPETE, CRUCI (prețuri de producător). ACCESORII: prosoape, batiste, panglică neagră, baticuri, mânere, lumânări, catafalc, sfeșnice, steag de doliu. SERVICII: capelă, spălat, îmbălsămat, îmbrăcat, transport intern și internațional. Asigurăm colaci, colivă, coroane, jerbe, fotografii profesionale, fanfară, organizăm pomeni. OFERTA BRAD: sicriu brad, respete, cruce - 900.000 lei. Transportul sicriului la domiciliu este gratuit!!! (c. 44)

✝ COMEMORĂRI ✝

Azi, 11 mai, se împlinesc 2 ani de când ai plecat lăsând în urma ta, durere și tristețe. Nici timpul, nici lacrimile, nici cei 2 ani care au trecut de când ne-ai părăsit, nu pot șterge durerea din inimile noastre, dragul și bunul nostru soț și tătic

CRISTIAN SĂLĂȘAN.

Vei rămâne veșnic în inimile noastre, lăsându-ți lacrimi și flori pe tristul tău mormânt. Dumnezeu să te odihnească în pace! În veci nemângâiați: soția Jeni și fiul Ciprian.

O rugăciune, o lacrimă amară și o imensă durere la împlinirea a doi ani de când a plecat pe drumul fără întoarcere cel care a fost

GABOR SIMION,

soț, tată, bunic și străbunic. Dumnezeu să te odihnească în pace! Familia. (11948)

S-au împlinit 6 săptămâni de la trecerea în neființă a iubitei noastre mamă, soacră, bunică și străbunică

HANDRA EMILIA.

Slujba de pomenire va avea loc sâmbătă, 13 mai 2000, ora 13, la Catedrala Ortodoxă. Familia îndoliată. (11970)

● PRODUCE ȘI MONTEAZĂ UȘI ȘI FERESTRE DIN PVC
ARMAT CU PROFILE TROCAL GERMANIA
● PRODUCE ȘI VINDE GEAM TERMOPAN
LUCRU NEMȚESC

SATLINE

SALON DE EXPOZIȚIE:
ARAD, PIAȚA MIHAI VITEAZU
BL. M 7, PARTER
TEL./FAX. 057/25 14 61; 094 50 72 11

AGENȚI ECONOMICI!

Aveți întrebări legate de bugetul asigurărilor sociale de stat și cel al asigurărilor sociale de sănătate?

PARTICIPAȚI LA CURSUL

NOU! **ORGANIZAT DE** NOU!

CAMERA DE COMERȚ ARAD
DEPARTAMENTUL ÎNVĂȚĂMÂNT

ÎNCEPÂND CU DATA DE 16.05.2000

Informații suplimentare la sediul CCIA Arad, str. Cloșca nr.5, camera 31, etajul2, tel.:25.22.50 ; 25.30.00 sau fax: 254200. (c.219)

S.C. „BENDEA" S.R.L.

VINDE PRIN MAGAZINELE
din B-dul Revoluției 26 - 38 Telefon: 231853
Liviu Rebreanu 68 - Telefon: 250905

- GRESIE color cal. I - 105.000 lei/mp
- FAIANȚĂ color cal. I - 83.000 - 106.000 lei/mp
- BATERII BAIE ■ Obiecte sanitare ■ Căzi baie
- BOILER ■ Fitinguri
- ȚEAVĂ ZINCATĂ ȘI NEAGRĂ
- ȚEAVĂ PVC colac PE 20-63 și fitinguri aferente
- TABLĂ ZN decapată și NG
- Țeavă HENCO 16 - 23000 lei/m; 18 - 26000 lei/m; 22 - 29500 lei/m și FITINGURI
- CARBID ■ TUBURI PVC ■ ȚEAVĂ DIN CUPRU și fitinguri din cupru. (1420284)

NOU **La preț de IMPORTATOR!**

SONY și PHILIPS
DELONGHI și INDESIT
numai la magazinele
EVA LUX - B-dul Revoluției, 97 (lângă Teatrul de Stat)
EVA COM - B-dul Revoluției, 26/38 (lângă Restaurantul Internațional)
Vânzări în rate și transport gratuit! (1420284)

HALĂ DE ÎNCHIRIAT

Oferim spre închiriere o HALĂ în suprafață totală de 4.000 m2 (pe două nivele), pretabilă la activități de producție sau depozitare, dotată cu toate utilitățile - curent, apă, încălzire, telefon, rampe de descărcare auto și CFR, lift etc, situată în ARAD, zonă comercială.

INFORMAȚII LA TEL. 092 275278. (128687)

Semințe de porumb IMPORT Serbia
NUMAI 32.000 LEI/KG
Plata în cupoane sau numerar.
OFERIM ÎNGRĂȘĂMINTE ȘI PESTICIDE CU CREDITARE
ACTA TRADING S.R.L. ARAD
M. Eminescu nr. 6
Tel. 057-281.100 sau 092-355.936 (4469127)

OFERTĂ SPECIALĂ

SC. BODIMAR . SRL

Str. ARDEALULUI nr. 2, GRĂDIȘTE (LÂNGĂ POD)
TEL/FAX 270078; 270079
VĂ OFERĂ:

CĂRĂMIDĂ EFICIENTĂ (tip POROTHERM) 10 MODELE și DIMENSIUNI
la prețul: **600.000 lei M3** (T V A inclus)

CĂRĂMIDĂ EFICIENTĂ import UNGARIA (17 modele și dimensiuni)
sub prețul B.C.A.

- ciment; var; adevizi; gleturi; ipsos; ciment rostuit; vopsea ulei și rășinoase, vopsea lavabilă; coloranți; diluanți; articole din metal etc.
- dispersit în relief; vopsea ptr. țiglă și beton;
- cărămidă horn (2 modele) + tubulatură
- cărămidă de sticlă (albă și colorată)
- fibră de sticlă; plăci policarbonat;
- plăci bituwell (5 culori + transparente)
- jgheaburi și burlane P.V.C. (import BELGIA) la prețuri promoționale
- parchet și lambriuri laminate (și brad)
- vată minerală normală și caserată (toate grosimile)
- polistiren espandat și estrudat
- gips-carton; profile și accesorii (import) prețuri promoționale
- hidroizolații; folie protectoare sub țiglă
- sapă auto-nivelantă; folie protectoare sub parchet
- pavaj curte; teracote; binale etc.
- țiglă import și indigenă
- tencuială decorativă (interior și exterior)
- ferestre „Velux"
- plăci „azbociment" 1750 x 1130 (import Ucraina)
- articole „uz gospodăresc"

Asigurăm transport în municipiu și în județ. (4469179)

SCALA

CU OCAZIA MODERNIZĂRII ETAJULUI II AL MAGAZINULUI ZIRIDAVA S.C. SCALA S.A. ORGANIZEAZĂ

MARELE CONCURS
ZIRIDAVA

117 PREMII ÎN VALOARE TOTALĂ DE 70 MILIOANE

Se acordă
92 premii de către magazinul Ziridava

PREMIUL 1
COMBINĂ FRIGORIFICĂ ARCTIC în valoare de 7.098.000 lei
PREMIUL 2
MAȘINĂ DE SPĂLAT WHIRLPOOL în valoare de 6.675.000 lei
PREMIUL 3
Un ARAGAZ SAMUS în valoare de 4.996.000 lei
PREMIUL 4
Un TV COLOR TELEFUNKEN în valoare de 4.710.000 lei
PREMIUL 5
O BICICLETĂ TECNO BIKE în valoare de 2.040.000 lei

PREMIILE SUNT EXPUSE ÎN VITRINA MAGAZINULUI.
GRĂBEȘTE-TE... ȘI CUMPĂRĂ-ȚI UN CARD!
Alte articole pentru tineret, sport și uz casnic
PREMIUL 33-82: 50 de bonuri valorice pentru cumpărături de câte 100.000 lei din magazinul Ziridava
PREMIUL 83 - 91: 9 premii surpriză în valoare de câte 200.000 lei oferite săptămânal de echipa Ziridava

La această campanie publicitară participă alături de MAGAZINUL ZIRIDAVA următoarele firme, care oferă încă 24 premii:
- BEST SOUND oferă SUPER PREMIUL 93 - BOXE PROFESIONALE HK AUDIO 2X150 W în valoare de 8.220.000 lei
- M.G.N. COM 2000 Dealer SunTel
- PHONE EASY Dealer Dialog
- ACUL DE ARGINT
- GALL PRINT
- MONDO STYLE
- INC. CORP
- TECHNITAL
- WOODSTONE INTERACTIVE
- ILLUSION UNIPLEX

PREMIEREA VA AVEA LOC ÎN 15 IUNIE 2000, ORA 14,00. DETALII ÎN MAGAZIN

LISTA CU CELE 117 PREMII OFERITE SE POATE CONSULTA LA ORICARE DIN RAIOANELE MAGAZINULUI ZIRIDAVA

PENTRU DUMNEAVOASTRĂ
UN NOU ȘI AVANTAJOS
SISTEM DE RATE FĂRĂ AVANS PÂNĂ LA 36 LUNI

NOU! **la CORAURA**

DE LA 1.000.000 LA 30.000.000 PUTEȚI CUMPĂRA ORICE PRODUS
COMERCIALIZAT DE CORAURA

IMPORTANT
ACORDĂM CREDITE PENTRU CUMPĂRĂRI DE MARFĂ:
LA PERSOANE FIZICE CÂT ȘI LA SOCIETĂȚI
LA NOI PUTEȚI SUPLIMENTA
CREDITUL **ȘI** PE PARCURSUL RATELOR.

CORAURA

- Biciclete pentru copii și adulți
- Folie pentru solar 10 și 4 m lățime
- Incubatoare 100 și 60 ouă
- Plasă geam import pentru țânțari
- Plasă rabitz, plasă gard diferite mărimi
- Cuie construcții, scoabe, sârmă zincată, electrozi
- Sobe de gătit cismă și tip menaj
- Motoare electrice, pompe apă, hidrofoare
- Betoniere, motocultor, motocositoare
- Scări duble din lemn și aluminiu
- Cabluri, conductori și aparataj electric
- Scule și unelte agricole
- Gresie, faianță, adezivi

și obiecte sanitare
- Vopsele lavabile de interior și exterior
- Vopsele de ulei, diluanți, lacuri, pigmenți de zugrăvit
- Pânze abrazive și discuri
- Acumulatori auto și butelii
- Sfoară tapițerie și arcuri
- Pânze fierăstrău circular, aparat sudură, pompe zugrav
- Televizoare color
- Frigidere, congelatoare, combine și lăzi frigorifice
- Aragaze și hote
- Boilere, cazane pentru baie
- Aspiratoare

(4873577)

ASIGURĂM TRANSPORT GRATUIT!

ARAD, B-DUL REVOLUȚIEI, BL. 10, VIS-A-VIS DE BANK POST, TEL. 270.525, 270.424
ARAD, MICĂLACA, BL. 602, PIAȚA SOARELUI, TEL. 259.884, 259.373, 259.721
LIPOVA, LÂNGĂ PIAȚĂ, TEL. 561.804

BANCA ROMÂNĂ PENTRU DEZVOLTARE
Vă oferă azi cardul MAESTRO - card destinat plății salariilor, acceptat în străinătate, cu posibilitatea obținerii unui credit de până la 70% din salariul net

ADEVĂRUL

COTIDIAN INDEPENDENT ARAD
Anul XII, nr. 2998
Vineri, 12 mai 2000 ● 24 pagini ● 2500 lei ● e-mail: adevarul@arad.ro
BRAT Publicație auditată în semestrul I 1998. Tiraj mediu zilnic vândut: 35.948

WEST BANK
ARAD, B-dul Revoluției nr. 88
TELEFON: 284.888 FAX: 285.202
Potrivit OUG nr. 219/1999 privind „Programul național pentru țărănime bazat pe cupoane atribuite gratuit în anul 2000" furnizorii care livrează bunuri și servicii potrivit Ordinului MAA nr. 10/2000 pot încasa contravaloarea acestora prin noi!

PRIVATIZARE - CA LA NOI LA NIMENEA!

De câtăva vreme ziarele ca și televiziunile au prins a lua în tărbacă, cum se spune, Fondul Proprietății de Stat, organism căruia i se impută o mie și una de lucruri, dar mai ales două: **1. Caracterul suspect al unor privatizări făcute pe sprânceană, deci din interes. Și 2. Slabele rezultate pecuniare ale acestei acțiuni pe care guvernul și bugetul mizau aproape totul.**

Lăsând la o parte prima chestiune despre care s-a scris și s-a vorbit extrem de mult și de contradictoriu **și despre a cărei dedesubturi vom afla în mod sigur dacă actuala Putere va pierde alegerile** ne vom opri asupra celei de a doua probleme care în bună parte derivă de fapt din cea dintâi. Din motive pe care nu mai trebuie să le arătăm.

În paranteză fie spus, fără a lua, Doamne ferește, partea F.P.S.-ului care are atâtea bube în cap că nu i se mai vede părul, trebuie să subliniem însă că asemenea lucruri s-au întâmplat și se întâmplă și la case mai mari. Și n-aș merge mai departe decât la cazul fostei Germanii de Est, la nemți, deci, despre care se zice că sunt așa și pe dincolo. Și sunt, dar uite că și la ei multe privatizări s-au făcut în dorul lelii, unele chiar în pierderi însemnate. Bunăoară, **cu toate că la sfârșitul celor 4 ani de privatizare se estima un beneficiu de 700-800 (!) de miliarde de mărci, când s-a împlinit sorocul s-a constatat nu numai că privatizarea nu adusese nici o mărcuță la bugetul statului, ci că ea produsese aceluiași buget, dimpotrivă, o gaură de 280 de miliarde de mărci!**

Firește, la ei, adică la nemții din fosta RDG acest lucru nu s-a resimțit prea tare pentru că toate aceste pierderi imense au fost preluate de către guvernul de la Bonn, respectiv de către nemții de dincolo de celebra poartă Brandenburg, pe când la noi cine să acopere pagubele pricinuite de tot felul de privatizări interesate sau făcute după ureche? Poate Cel de Sus ...

MIRCEA DORGOȘAN

(Continuare în pagina a 17-a)

CAZUL COSTEA - UN SCANDAL CARE IA AMPLOARE ȘI ZGUDUIE LUMEA POLITICĂ ROMÂNEASCĂ

Pag. 4

Cu tot freamătul electoral, la țară e liniște...

Grație F.M.I., de la 1 iunie NOUL TARIF PENTRU GAZELE NATURALE VA FI DE 1.100 lei/mc FĂRĂ TVA

Pag. 4

Record al FRF ÎN CAZUL „DROBETA - CHIMICA" A DICTAT 192 ETAPE DE SUSPENDARE

Pag. 5

În weekend - CĂLDURĂ

Vremea se menține caldă, deși temperaturile vor marca o ușoară scădere. Cerul va fi variabil, favorabil descărcărilor electrice și averselor de ploaie în cursul după-amiezelor. Vântul va sufla slab la moderat din sector sudic.

Temperaturi maxime: 23 la 26°C; Temperaturi minime: 8 la 11°C

VOTAȚI ApR
Alegi bine Trăiești bine

PRIMARUL NOSTRU
PNL
VALENTIN PAUL NEAMȚ
PE TOATE LISTELE VOTĂM SĂGEATA!

votați CDR
drumul e bun!

MOBIL VENEZIA
■ MOBILIER MODERN LA COMANDĂ
■ AMENAJĂRI SPAȚII COMERCIALE
■ MATERIALE IMPORT
■ CALITATE SUPERIOARĂ
STR. VIȘINULUI NR. 74
TEL: 057/224885
092/777361

COMBINATUL CHIMIC
Vladimirescu, Arad
VINDE - pe bani și cupoane agricole:
■ îngrășăminte chimice: AZOTAT DE AMONIU, UREE, COMPLEXE etc.
■ pesticide: QNEZIN, SARE DMA, ACENIT (GUARDIAN), ICEDIN, OLTISAN, TREFLAN, SENCOR, PROMEDON, MOSPILAN, VICTENON, BRAVO, KASUMIN, CHAMPION etc.
■ sămânță porumb: NSSK 420, ANDREEA 400, TURDA 200, NATACHA
Telefon: 057 / 514943.

MIRCEA ROMAN
primarul votat
ApRoape de tine

BPM
O BANCĂ PE CARE POȚI CONTA
Banca Populara Minerva
Cooperativa de credit
Str. Spitalului de Copii bl. H, parter, tel.: 255 229
CERTIFICATE cu scadență la 3 luni cu dobândă de 57 %
Credite:
- pentru persoane fizice în sistem C.A.R. cu dobânzi de 22% pe an
- credite pentru bunuri cu 35% dobândă pe an
Depozite:
1 lună .... 52 %
3 luni .... 54 %
6 luni .... 56 %
12 luni .... 56 %

Mercedes-Benz
SC AutoSchunn
Partener Autorizat Mercedes-Benz
Micălaca DN7 FN
Tel/Fax: 057/286680
057/281474
E-mail: office@auto-schunn.ro
Web: http://www.auto-schunn.ro

TRICOUL ROȘU & TRAFT

S.C. „SERGIU GIANINA" Arad
Comenzi și expoziție
TÂMPLĂRIE ALUMINIU
PVC-import
geamuri termopane, site speciale insecte, rolete din PVC-aluminiu, jaluzele orizontale-verticale, uși pliante
B-dul Revoluției nr. 24 (colț cu Lacului)
Telefon: 092 292 559
Tel./Fax. 057 212 512

ALGLASS GEAM TERMOPAN
●STICLE ORNAMENTALE COLORATE SI CURBATE
●PRELUCRARI DE SLEFUIRE, GAURIRE, FAZETARE SI SABLARE
Str. Roșiori nr.26;Tel./Fax: 289053
Str. Steagului nr.1-Sânicolaul Mic; Tel./Fax: 278833

CALENDAR

Vineri, 12 mai

■ Astăzi, Soarele răsare la ora 6 și 14 minute și apune la ora 20 și 33 de minute.

■ Au trecut 132 de zile din acest an. Au mai rămas 234 de zile până în 2001.

■ **Praznicul zilei**: **Biserica Ortodoxă**: Sf. Mc. Ioan Valahul; Sf. Epifonie, Arhiep. Ciprului; **Biserica romano-catolică**: Pancratiu, Nereus și Achilleus; **Biserica greco-catolică**: Sf. Epifonie al Ciprului (+403) și Gherman, arhiep. Constantinopolului (+733).

COMISARII GĂRZII FINANCIARE ÎN ACȚIUNE

Borderouri cu ... problemă

În urma verificărilor pe care comisarii Gărzii Financiare Arad le-au efectuat la **S.C. AGROIND C.B.P. SRL Sebiș** ce au ca obiect de activitate comercializarea și prelucrarea materialului lemnos s-a depistat că agentul economic efectuează acte de comerț cu bunuri a căror proveniență nu poate fi dovedită în condițiile legii. Mai precis pe borderourile prin care s-au făcut achizițiile de material lemnos nu se regăsesc semnăturile vânzătorilor. De asemenea, comisarii au constatat că agentul economic verificat nu întocmește la timp documentele justificative pentru actele comerciale făcute.

Ca urmare a celor constatate sau aplicat două amenzi contravenționale în valoare totală de șapte milioane de lei. De asemenea a fost confiscată suma de 20.500.000 lei ce reprezintă contravaloarea materialului lemnos ce a făcut obiectul actelor de comerț nelegal.

Fără note de recepție

În urma unui control efectuat recent la **S.C. MAST PROD SRL Chișineu-Criș** care au ca obiecte principale de activitate comercializarea de produse petroliere și producția de confecții, comisarii Gărzii Financiare Arad s-au văzut nevoiți să aplice o amendă de 10.000.000 lei.

S-a constatat că agentul economic respectiv face aprovizionarea cu mărfuri (băuturi răcoritoare, produse petroliere) fără a-și întocmi notele de recepție.

DANA LASC

ADUNARE GENERALĂ

Consiliul de administrație al Casei de ajutor reciproc a pensionarilor din Arad,
VĂ INVITĂ
să luați parte la
ADUNAREA GENERALĂ ORDINARĂ
în scopul prezentării Dării de seamă pe anul 1999
și aprobarea bugetului pe anul 2000,
care va avea loc astăzi, 12 mai 2000, ora 9,00,
la sala Palatului Cultural din Arad, Piața Enescu nr. 1.

Președinte
VASILE NEAGU

A venit BARZA!

La Arad: ***Oprean Patricia-Maria, Oprean Denisa-Nicole,*** **Căciulă** Dorel, **Tudiș** Denisa Elisabeta, **Corodea** Alexandra Diana, **Bibarța** Petre Cristi, **Ilinca** Alexandru, **Neandrov** Miriana, **Bala** Alexandru Vlad, **Mila** Gilda, **Lasca** Mihaela Roxana, **Lasca** Andreea Ioana, **Tudor** Patrick, **Merăuț** Raul Stelian, **Roșu** Sara Larisa.

La Lipova: Cotta Melisa Alexandra, **Giura** Claudiu Ciprian.

La Sebiș: Pop Adrian Florin.

La Ineu: Covaci Claudia, **Marta** Raluca, **Marta** Raul.

METEO

Vremea se menține caldă. Cerul va fi parțial noros și se vor semnala averse locale de ploaie și frecvente descărcări electrice, mai ales la deal și munte. Vântul va sufla în general slab..

Temperaturi maxime: 24-28°C. **Temperaturi minime**: 10-13°C.

Meteorolog,
EUGENIA RUS

ACTUALITATEA CULTURALĂ

CINEMATOGRAFE

Dacia: Carter zis „Uraganul" (SUA); 9,30; 13; 16; 19
Mureșul: Plaja (SUA): 10; 12; 14; 16; 18
Arta: Echipa de șoc (SUA) 15; 17; 19
Sala Mică: Corupție în cartierul chinezesc (SUA) 15,30; 18
Progresul: Teroare nevăzută (SUA) 17
Nume de cod: Mercury (SUA) 19

TEATRU

Sâmbătă,13 mai, ora 19, Teatrul de Stat Arad prezintă spectacolul „Omul care a văzut moartea" de Victor Eftimiu, în regia artistică a lui Radu Cazan. Scenografie: Onisim Colta.

Duminică, 14 mai, ora 19, spectacolul „Vârstele dragostei" de Tudor Mușatescu. Regia artistică: Tudor Petruț. Scenografia: Onisim Colta.

Opera din Timișoara... la Arad

Prezintă miercuri, 17 mai, opera „Traviata" de Giuseppe Verdi.

Miercuri, 24 mai va avea loc spectacolul de balet coupé Simplă Sarabandă - Grand Pas de Deux - Sărbătoarea Primăveri pe muzică de Benjamin Britten, Franços Auber, Igor Stravinski.

Au plecat dintre noi!

Miklos Luiza (1927); Tulcan Silvia (1926); Florea Ana (1928); Kollar Ilona Irene (1919); Barna Ana (1942).

B.I.R. Arad n-a făcut nici un fel de plăți

Și ieri, mai mulți arădeni s-au adunat în fața sediului Băncii Internaționale a Regiilor. Astfel, la primele ore ale dimineții circa 15-20 persoane s-au prezentat la bancă pentru a afla noi informații legate de situația banilor lor.

„Dacă zilele trecute am onorat doar depozitele în valută scadente astăzi (ieri - n.n.) nu s-a făcut nici un fel de plăți, nici în valută, nici în lei", spune Livia Butariu, director economic al băncii.

Deponenții care își așteaptă rândul pe listele de ordine întocmite nu știu când își vor primi, efectiv banii. Din păcate, nici conducerea B.I.R. nu le poate spune.

Reamintim că B.I.R. se află în regim de decontare special sub supravegherea B.N.R.

GERLINDE KNAP

CURSUL VALUTAR*

- VALORI ÎNREGISTRATE IERI, 11 MAI 2000

Denumirea valutei	BNR	BCR		BRD		Banca Transilvania		Banca Agricolă		BIR		Bursa neagră	
		C	V	C	V	C	V	C	V	C	V	C	V
Dolar	20277	20150	20300	20130	20350	20100	20320	20200	20450	20080	20500	19950	20200
Marca germană	9409	9185	9536	9318	9515	9250	9450	9110	9465	9120	9600	9250	9350

„ADEVĂRUL" VĂ ASCULTĂ

La telefonul dimineții, 280944, între orele 9,00-12,00

■ **Impertinență.** Doamna Iancura Maria, domiciliată pe strada O. Goga nr. 47: „În fiecare joi dimineață, lucrătorii Salubrității mătură strada noastră și lasă câte două grămezi de gunoi în fața casei mele. Gunoiul este purtat încoace și încolo până marți, când mașina ridică ce a rămas. Unui vecin în vârstă, care le-a reproșat neglijența, țiganii i-au dat o replică foarte urâtă: „Ce te... asta grija de treaba altuia?"

■ **Ate gunoaie:** Doamna Petruș Lucia, tel. 274472, solicită ajutorul și înțelegerea autorităților locale în problema de la cimitirul Micălaca.

„Lângă mormintele părinților mei, pe numele Hariș, sunt o mulțime de gunoaie rămase de la amenajarea locului vecin. Am pus suflet în întreținerea mormintelor și plâng de câte ori merg acolo.Cum poate fi lumea așa de rea?"

Redactor de serviciu
A. I.

La telefonul după-amiezii, 280003, între orele 15,00-18,00

■ „Se mai întâmplă ceva cu acțiunea de stârpire a țânțarilor? Chiar dacă s-au făcut câteva stropiri, nu e de ajuns. Pe ștrand sunt țânțari, îndeosebi seara, ce ne mănâncă de vii. Nu poți sta liniștit la un suc din cauza lor. Nu se mai face nimic?" întreabă mai multe persoane care au căsuțe în incinta ștrandului Neptun.

■ **Iosif Tămaș**, cartierul Aurel Vlaicu: „După cum am socotit, în perioada decembrie '89 - decembrie '99, cheltuielile de bloc au crescut de 920 ori, în timp ce pensia mea de boală de 280 de ori. Politicienii vorbesc de bunăstare. Ce fel de bunăstare e asta?".

Redactor de serviciu
G. K.

HOROSCOP

Vineri, 12 mai 2000

BERBECUL (21.03-20.04). Evitați să intrați în conflicte, chiar dacă sunteți provocat și acceptați sugestiile care vi se fac când acestea vin de la persoane despre care sunteți încredințat că vă vor binele.

TAURUL (21.04-20.05). Spre deosebire de alții, dvs. beneficiați de unele facilități și tocmai datorită acestui fapt reușiți să vă atingeți obiectivele într-un timp scurt și fără eforturi prea mari.

GEMENII (21.05-20.06). Sunteți mulțumit de felul cum evoluează lucrurile, dar și conștient de faptul că pentru a vă păstra poziția fruntașă va trebui să faceți eforturi deosebite.

RACUL (21.06-22.07). Nu este exclus să se producă evenimente care să vă afecteze interesele, dar chiar dacă acestea vor avea loc, situația dvs. nu riscă să fie periclitată decât în mică măsură.

LEUL (23.07-22.08). Dacă aveți posibilitatea să plecați într-o călătorie de afaceri sau de documentare, n-o ratați.

FECIOARA (23.08-22.09). Situația actuală nu vă convine deloc, dar, deocamdată nu puteți face mare lucru pentru a o modifica în favoarea dvs.

MOCHETA
Arad, Piața Gării
Telefon 235221
Vinde și montează mochetă la prețuri cu o reducere de 10-20%

BALANȚA (23.09-22.10). Discuțiile pe care le purtați cu superiorii nu se finalizează cu rezultate concludente, așa că nu vă rămâne decât să așteptați să vedeți cum se derulează evenimentele în continuare, fără a interveni în vreun fel. Mai devreme sau mai târziu schimbările dorite tot vor avea loc.

SCORPIONUL (23.10-21.11). Satisfacțiile în plan personal nu vor lipsi. Cei care nu și-au găsit perechea nu trebuie să dispere - vor avea destule ocazii și în această zi cu condiția să nu se izoleze.

SĂGETĂTORUL (22.11-21.12). Deocamdată nu aveți nevoie de ajutorul numănui pentru a obține ceea ce v-ați propus.

CAPRICORNUL (22.12-19.01). Problemele care vă preocupă sunt pe cale de rezolvare, deci nu prea există motive să fiți îngrijorat.

VĂRSĂTORUL (20.01-19.02). Sunteți nemulțumit că nu aveți destui bani de cheltuială și nici perspective în viitorul apropiat să obțineți o sumă care să vă satisfacă nevoile.

PEȘTII (20.02-20.03). Aveți parte de o zi liniștită. Programul de la serviciu nu va fi încărcat, dar vor exista lucruri care vor tinde să evolueze într-o direcție neașteptată, riscând să vă afecteze interesele dacă nu interveniți la timp pentru a le readuce pe calea cea bună.

ADEVĂRUL
COTIDIAN INDEPENDENT ARAD

Editor: S.C. ADEVĂRUL S.R.L. Arad

COD FISCAL R 1681938 ● COD SICOMEX 19.604 ● CERTIFICAT J 02/1886 / 31 X 1991 ● COD SIRUES 020956601 ● ISSN 1220-7489

Redacția și administrația: 2900 Arad, Bd. Revoluției nr. 81. Telefoane: SECRETARIAT - 281802, fax 280655, 280625; ADMINISTRAȚIE - CONTABILITATE - 281797; MICA PUBLICITATE - 210775; MAREA PUBLICITATE - 280904; CLUBUL PRESEI - 280989.

Consiliul de administrație: președinte - **DOREL ZĂVOIANU,** telefon 281802, 280625; vicepreședinte - **MIRCEA DORGOȘAN,** telefon 281802, 210776; **membri: DOREL BARBU,** telefon 281797; **NICU COJOCARU,** telefon 280904; **MIRCEA CONTRAȘ,** telefon 281802, 280854.

Colegiul de redacție: **MIRCEA CONTRAȘ** (redactor-șef); **MARCEL CANCIU** (șef secție foto), telefon **281701; ALEXANDRU CHEBELEU** (șef secție sport), telefon **281701; NICU COJOCARU** (șef secție publicitate) telefon/fax: **280904; AUREL DARIE** (secretar general de redacție), telefon **281802, 280854; VASILE FILIP** (șef secție cultură-învățământ), telefon **281855; 280003; SORIN GHILEA** (șef secție tineret) telefon **281855, 280003; IOAN IERCAN** (șef secție politică), telefon **280943; DORU SAVA** (șef secție social-economic), telefon **281738; ȘTEFAN TABUIA** (șef secție actualități), telefon **281855; 280003; DOREL ZĂVOIANU** (președinte al Consiliului de administrație), telefon **281802, 280625.**

Tiparul executat la S.C. MEDIAGRAF S.A. ARAD, str. Feleacului F.N., telefon 250902, fax 250920

„Adevărul" poate fi citit și pe Internet la adresa http://adevarul.arad.ro

UTILITARE

PIEȚE, TÂRGURI

Astăzi este zi de piață la Ineu, Lipova, Covăsînț, Mișca, Moneasa, Șepreuș, Șimand, Vladimirescu. Tot astăzi se organizează târguri săptămânale la Ineu, Șepreuș, Șimand. Mâine, sâmbătă, vor avea loc târguri săptămânale la Felnac, Lipova, Pâncota, Hălmagiu și Moneasa, iar duminică, la Sântana și Vinga.

• FARMACIA DE SERVICIU

Farmaciile **„Sinapis"**, B-dul Revoluției, nr. 88, lângă Noul Stil, telefon 282369, **„Noua Farmacie"**, str. Andrei Șaguna, nr. 15, telefon 948 sunt de serviciu cu program non-stop. Farmacia „Cristi Grup" din str. Cozia nr. 3 tel. 214444 este deschisă zilnic între orele 7-23.

ÎNTRERUPERI DE CURENT ÎN MUNICIPIU:

Vineri: Îngrășătorie Cadaș, str. Oituz, Dr. Rațiu, Gh. Doja, Trestiei (p.) str. Mureșanu bl. I, H, G, L6, str. Coposu bl. A, B, C, 43 A, 43 B, 45, str. Afinelor, str. Coposu bl. L1, L2, L3, L4 și str. Afinelor, bl. L5. **În județ** nu sunt programate întreruperi de curent.

Echipa de serviciu
GABRIELA GROZA
-secretar de redacție.
Bianca Felea,
Adela Homorâceanu,
Ioan Leac,
Dina Rujan,
Ramona Vidulescu
– tehnoredactare computerizată.
Ioana Frățilă,
Doina Jurcă,
Aurica Telcian
— corectură.

Ieri, la Consiliul Județean s-a discutat

PLANUL DE AMENAJARE A TERITORIULUI JUDEȚEAN ARAD

Ieri, în sala 70 a Consiliului județean Arad a avut loc o ședință la care au participat reprezentanți ai Agenției de Protecție a Mediului, Direcției de Supraveghere a Stării de Sănătate; Prefecturii; Inspectoratului Județean de Poliție și ai Consiliului Județean. Tema discuțiilor a fost planul de amenajare a teritoriului județean Arad.

Dl. Gheorghe Ionescu, directorul Direcției tehnice Arad, a făcut o prezentare a planului de amenajare a teritoriului județean. Au fost discutate situațiile existente, disfuncționalitățile și programele de măsuri în industrie, agricultură, silvicultură, turism, servicii și comerț, populație și piața muncii; echipare tehnico-edilitară.

În conformitatea prevederilor legale, după obținerea avizelor organelor centrale interesate și a Ministerului Lucrărilor Publice și Amenajării Teritoriului, Consiliul Județean Arad va aproba Planul de Amenajare a Teritoriului Județean Arad.

Cert este că deși planurile sunt mărețe, din cauza fondurilor reduse proiectele care vor fi puse în aplicare sunt puține.

M. MICAN

NUMIRI DE DIRECTORI

În cadrul ședinței Consiliului Județean Arad a fost supusă la vot definitivarea conducerii la trei servicii din cadrul CJA.

Cu unanimitate de voturi în funcția de director al Serviciului Public de Administrare și Prestări Servicii a fost ales Hanganu Viorel, cu o indemnizație de conducere de 50%.

Funcția de director al Serviciului Public Județean de Promovare Turism, i-a revenit d-lui Blaga Radu Lucian, declarat reușit în urma concursului susținut în luna aprilie.

De asemenea, s-a hotărât definitivarea în funcția de director general al Direcției Județene pentru Protecția Drepturilor Copilului Arad, a doamnei dr. Edita Iuhazs cu indemnizație de conducere de 55%.

S. AMBRUȘ

La Casa de Oaspeți

DOUĂ MILIOANE DE LEI PENTRU O NOAPTE ÎN APARTAMENTUL NR. 1

De curând, s-au aprobat tarifele de cazare și alte servicii pentru spațiile din Casa de Oaspeți, practicate de către Serviciul Public de Administrare și Prestări Servicii Arad.

Astfel, pentru o noapte în Apartamentul nr.1, persoanele străine trebuie să plătească 130 de USD, iar pentru români se percepe o taxă de 2 milioane lei.

▼ apartamentul 2, 3 și 4 - costă 1,6 milioane de lei (110 USD).

▼ camera 1 și 2 - 800.000 lei (60 de USD)

▼ camera 3 și 4 - 500.000 de lei (30 USD). Cei care care doresc să organizeze „sindrofii" la Casa de oaspeți vor putea închiria:

▼ sufrageria + salonul galben - 4 milioane pentru 3 ore, și câte un milion pentru fiecare oră în plus.

▼ salon roșu + salon bar - 3 milioane/3 ore

Pentru activitățile la care participă un număr mai mare de 30 de persoane, se încasează sume de 10.000 lei/pers.

La prețurile de mai sus se mai adaugă TVA, iar plata se va face în lei la cursul BNR din ziua achitării facturii.

SORINA AMBRUȘ

GESTIUNE FRAUDULOASĂ

Poliția o cercetează în stare de libertate pentru săvârșirea infracțiunii de gestiune frauduloasă pe **VARTOLOMEI CARMEN**, de 31 ani, din Arad. În calitate de agent schimb valutar la S.C. „OLIMPIC" SRL București, Casa nr. 3 Ziridava, aceasta și-a însușit din gestiune suma de 134.000.000 lei. Prejudiciul a fost recuperat.

În chinologia românească

ORA EXACTĂ BATE DE LA ARAD

Ieri, la sediul Asociației Chinologice a avut loc o conferință de presă. Gheorghe Schill, președintele asociației a evidențiat succesele membrilor A.Ch.R. pe plan internațional, chinologii arădeni reprezentând România la mai multe concursuri internaționale. Astfel, crescătoarea Tina Drăghici a obținut două titluri de „Câinele anului" la rasa malamut de Alaska, iar Mircea Santău a câștigat cu femela Ella din rasa Chow-Chow același titlu de câine al anului la rasa respectivă. Ovidiu Colarescu a urcat pe podium cu câini din rasa Rotweiller.

Participanții la conferință au anunțat Expoziția chinologică națională care se va desfășura sâmbăta, 21 mai în camping-ul Subcetate. Vor fi prezentate 300 de exemplare aparținând unui număr de 55 de rase canine.

În acest weekend, mai exact în ziua de sâmbătă, 13 mai, în același amplasament vor avea loc programe de prezentare și pregătire cu dresură canină.

Asociația chinologică arădeană așa cum a arătat și dl. Gheorghe Schill este una dintre cele mai vechi din țară, numărând peste 22.000 de membri, adică mai mult de 10 procente din populația Aradului.

Ș. TUDOSE

La Nădlac

SE ASFALTEAZĂ 4,5 KM DE DRUM

Anul trecut s-au asfaltat 1,3 km din drumul comunal care străbate Nădlacul. Lucrarea continuă și anul acesta pe 4,5 km. Banii care asigură executarea și finalizarea investiției au fost obținuți din fonduri speciale.

„Ceea ce vrem noi să facem este o șosea care să meargă paralel cu frontiera. În acest fel, drumul comunal va fi transformat în drum județean. Este adevărat că deocamdată suntem la început, spune Cornel Tardele, viceprimarul Nădlacului.

A. B.

FURTURI

● **Iovuț Dacian Marius** 13 ani, **Iovuț Georgeta** 13 ani și **Marta Abel Ioachim** 10 ani, din Chier au ajuns în atenția Poliției. Cei trei copii au sustras din locuința lui Lucaci Nicu, din localitate bani și bunuri în valoare de peste 700.000 lei.

● **Riter Stelian,** 26 ani, din Șimand, a sustras de la Miclăuș Ioan din localitate, păsări de curte. Poliția îl cercetează pe Riter în stare de libertate.

● **Szep Mihaly-Ianoș** 36 ani, **Szep Zoltan** 12 ani, **Zellemer Francisc** 12 ani și **Katona Norbert** 13 ani, toți din Pecica sunt cercetați de Poliție. Aceștia au sustras de la Simionaș Ianoș din localitate 70 de porumbei de rasă în valoare de 42.000.000 lei. Prejudiciul a fost recuperat.

● **Furdui Beniamin** 15 ani și **Macarie Ioan** 15 ani, ambii din Măderat au sustras din autoturismul Silviei Steciov din Pâncota mai multe bunuri. Prejudiciul a fost recuperat.

● **Terțea Teodor** 49 ani, din Cuied, este cercetat de Poliție. Terțea a sustras în cursul lunii ianuarie de la Ferma 10 din localitate, 4 mc de material lemnos. Prejudiciul a fost recuperat.

● **Matiuș Valentin,** 22 ani, din Variaș, județul Timiș, este autorul a șapte furturi de biciclete. Furturile au fost comise în cursul acestui an pe raza comunei Vinga.

● **Pasko Alexandru** 38 ani, din Ineu, **Branc Lucian** 24 ani și **Bolcu Dănuț** 33 ani, ambii din Seleuș în noaptea de 8/9 mai au sustras piese de la diferite utilaje agricole aparținând SMA Ineu, în valoare de 2.000.000 lei.

La TAUȚ

Barajul și Poligonul i-au sărăcit pe săteni

În anii 1963 și 1966, o suprafață de 440 de hectare de la CAP Tauț a primit o altă destinație: pe 180 de hectare s-a construit Barajul de acumulare Tauț iar 260 de hectare au fost transformate în poligon pentru exerciții tactice.

Înainte de colectivizare, toți locuitorii comunei Tauț au deținut suprafețe de pământ în zonele amintite. După Revoluție, proprietarii au revendicat terenurile respective, dar n-au avut cum să primească o palmă de pământ, fiindcă statul despăgubise CAP-ul cu o sumă de bani. Poligonul e obiectiv strategic de interes național iar barajul nu poate fi desființat. Primarul Florin Horga ne spunea că marea nemulțumire a oamenilor vine din faptul că au rămas fără pământul ce li se cuvenea, și nici nu au fost despăgubiți în vreun fel. Fiecare localnic a trebuit să se obișnuiască cu ideea că este mai sărac cu câteva lanțuri de pământ.

Legea Lupu stă pe loc

Conform Legii 18/1991, 1100 hectare de teren a fost pus în posesia proprietarilor, fără să se elibereze titlu de proprietate în original. Cauza: terenul nu e grupat și eliberarea titlului în original nu se poate face până nu se retrocedează întreaga suprafață.

La Tauț nu doar aplicarea Legii 18 se desfășoară cu încetinitorul. Aceeași soartă pare să o aibă și Legea Lupu. Comisia comunală de aplicare a acestei legi nu reușește - de câteva săptămâni - să se întrunească, din cauză că cinci persoane care fac parte din comisie nu sunt localnici.

Pentru punerea în posesie în baza Legii Lupu au fost depuse 265 de cereri pentru 630 de hectare de teren agricol și 4450 de hectare de păduri. Din această suprafață, 3500 de hectare aparțin domeniului public.

TEODORA MATICA

PE ȘOSELE

În cursul zilei de miercuri, polițiștii au reținut cinci certificate de înmatriculare pentru defecțiuni tehnice, au aplicat 160 amenzi în valoare de 14.830.000 lei și au ridicat, în vederea suspendării, patru permise de conducere.

PROSTITUȚIE

În cadrul unei acțiuni efectuate pe raza municipiului Arad, polițiștii au depistat-o pe **BRÎNEȚ ELENA**, de 26 ani, din Brănișca, județul Hunedoara. Aceasta acosta bărbați, în vederea întreținerii cu aceștia de relații intime contra unor sume de bani. A fost sancționată conform Legii 61/1991 cu o amendă în valoare de 1.000.000 lei.

INDISCIPLINĂ ÎN CONSTRUCȚII

Polițiștii au acționat împreună cu inspectori din cadrul Serviciului urbanism, pe ștrandul „Neptun" din Arad, unde s-a constatat că 4 societăți comerciale au efectuat construcții fără autorizație. Din această cauză cele patru societăți au fost sancționate conform art. 23 lit. „a" din Legea 50/91, cu amenzi în valoare de 28.000.000 lei.

COMERȚ ILICIT

În cursul zilei de miercuri, polițiștii i-au depistat pe **GABOR MATEI**, de 30 ani și **SAMU MARGIT**, de 30 ani, ambii din Arad, care comercializau produse agroalimentare fără documente de proveniență. Au fost sancționați, conform Legii 12/1990, cu amendă în valoare de câte 150.000 lei.

Cazul Costea

UN SCANDAL CARE IA AMPLOARE ȘI ZGUDUIE LUMEA POLITICĂ ROMÂNEASCĂ

Scandalul referitor la afacerea spălării unor fonduri publice între București și Paris ia amploare și învrăjbește lumea politică din România, în special pe cei trei principali candidați la viitoarele alegeri prezidențiale, se arată într-un comentariu AFP.

Fostul președinte Ion Iliescu, fostul său ministru de Externe, Teodor Meleșcanu, precum și actualul șef al statului, Emil Constantinescu, toți trei candidați la funcția supremă în stat în alegerile din noiembrie, sunt afectați în diverse grade de această afacere, care aduce, cu fiecare zi, noi dezvăluiri, precizează AFP.

Personajul central al scandalului, misteriosul Adrian Costea, un om de afaceri român stabilit de peste 20 de ani în Franța, este inculpat de justiția franceză pentru "spălare de bani în bandă organizată și escrocherie", faptele reproșate implicînd zeci de milioane de dolari în urma unor afaceri cu statul român.

Aflat, din 1991, în serviciul fostului președinte Iliescu și al guvernului său, apoi confirmat în funcția de "ambasador itinerant" de către Constantinescu, Costea provoacă îngrijorare astăzi în rîndul statelor-majore ale acestor partide românești. Inițial, toți liderii acestora au negat că au avut de-a face cu stînjenitorul Adrian Costea, însă foarte repede, adversarii lor au furnizat presei dovezi că ei mint.

Documente oficiale care stabilesc existența de netăgăduit a unor relații între liderii români și Adrian Costea au fost publicate de presă, în special cele referitoare la investirea sa de către Iliescu ca "ambasador itinerant" al României, funcție în care a fost reconfirmat în două rînduri de Constantinescu.

Cererea comisiei rogatorii a judecătorului francez Henri Pons, aflat în prezent la București, făcută publică de justiția română, dăunează foarte mult imaginii lui Iliescu, în prezent favorit al sondajelor pentru cursa prezidențială. Numeroși demnitari ai regimului său, între care ministrul său de Externe și mîna sa dreaptă în prezent, Adrian Năstase, au beneficat de sejururi somptuoase în Franța, plătite de Costea, suma totală depășind 1,3 milioane de franci (235.000 de dolari).

Cincisprezece persoane, cea mai mare parte din anturajul lui Iliescu, vor fi audiate în curînd la București de către magistrați francezi, în calitate de "martori". La rîndul său, Meleșcanu, fost ministru al Afacerilor Externe în perioada mandatului lui Iliescu, figurează pe lista persoanelor care urmează să fie audiate. Fapt și mai stînjenitor, Costea "a contribuit la crearea Alianței pentru România", partidul fondat de Meleșcanu în 1997.

Actualul șef al statului, chiar dacă afectat într-o mai mică măsură, și-a văzut, de asemenea, credibilitatea știrbită, după publicarea unui document care demonstra că l-a confirmat, în martie, în funcția de "ambasador itinerant" pe omul de afaceri Costea, deja inculpat de justiția franceză, care, la vremea respectivă, sesizase Parchetul român.

Costea nu pare dispus să-și asume singur responsabilitatea acestui scandal răsunător. Ieri, într-o declarație făcută de la Paris pentru cotidianul "Adevărul", Costea s-a declarat "gata să meargă pînă la capăt, pentru a clarifica această poveste". "Nu mă voi opri aici și nu mă voi eschiva", a avertizat el, se arată în încheierea comentariului AFP.

Grație F.M.I., de la 1 iunie

NOUL TARIF PENTRU GAZELE NATURALE VA FI DE 1.100 LEI/MC FĂRĂ TVA

Noul tarif pentru gazele naturale va fi de 1.100 lei/mc, fără TVA, față de 900 lei/mc pînă în prezent, măsura urmînd să intre efectiv în vigoare la 1 iunie și să se regăsească în facturile lunii iulie.

Guvernul a luat cunoștință, joi, de majorarea de la 15 mai a tarifului la gaze naturale, comunicată de Agenția Națională de Reglementare în domeniul Gazelor Naturale.

Vechiul tarif, fixat în iunie 1999, corespundea unei parități de circa 14.000 lei/dolar.

Majorarea cu 20% a tarifelor la gaze naturale și la energie electrică a fost asumată de Guvern în cadrul memorandumului cu FMI pentru prelungirea acordului de împrumut stand-by.

Guvernul nu a discutat în ședința de joi problema modificării tarifelor la energia electrică.

Ieri, la Teatru

POMPIERII AU SIMULAT STINGEREA UNUI INCENDIU

Ieri dimineață, puțin după ora 10, mai mulți arădeni s-au oprit pe trotuarele din zona Teatrului de Stat pentru a privi, curioși, o acțiune a pompierilor. Inițial s-a crezut că în incinta Teatrului a izbucnit un incendiu, însă nu a fost așa. Pompierii efectuau o simplă aplicație, un exercițiu pentru specializarea militarilor. Totodată, s-a urmărit reacția personalului Teatrului în cazul în care în această instituție ar izbucni un incendiu.

Chiar dacă a fost doar o aplicație, pompierii au întâmpinat unele dificultăți, din cauza unor mașini parcate în zonă. Grav este că pompierii se confruntă cu asemenea situații în cazuri reale.

SIMPOZION INTERNAȚIONAL LA ARAD

Începând de ieri, cu o durată de două zile la Arad are loc un interesant simpozion internațional interdisciplinar intitulat: „Modele de conviețuire în Europa Centrală și de Est." Organizatorul acestui simpozion este doamna Elena Rodica Colta. Ieri dimineață, în cadrul simpozionului care a avut loc în sala 33 a Consiliului Județean au participat: Carol Koning, Achim Alexa, V.P. Neamț, Florin Didilescu, Pascu Hurezan, Dan C. Rădulescu, Pompilia Szellner, Magdalena Kontras, Eugen Gluck etc. După amiază în cadrul Muzeului de Artă (Salonul Oriental) a avut loc vernisajul expoziției de desene cu titlul „Poporul lui Israel".

B.O.

DE LA POLIȚIE

▼ **Măsurători pe bani. Uțcu Victor** 49 ani, din Arad, în calitate de inginer la OCOT Arad în perioada mai-iunie 1999 a făcut două măsurători în baza Legii 18/1991. Nici o problemă în aceasta. Dar că pentru îndeplinirea atribuțiilor de serviciu, Uțcu a primit diferite sume de bani.

▼ **Cu numere false... Sîrbușcă Daniel**, din Căpâlnaș, comuna Birchiș, și **Tunea Daniel-Dragomir,** din Timișoara, au fost depistați conducând autoturisme neînmatriculate și cu numere false.

▼ **Permis necorespunzător. Ulici Vasile Viorel,** 31 ani, din Pâncota, a fost depistat conducând pe drumurile publice un autovehicul cu un permis de conducere necorespunzător categoriei care o conducea.

▼ **2,1 la mie alcool. Climei Ioan,** 41 ani, din Mocrea, este cercetat de Poliție. Climei a condus pe drumurile publice autoturismul AR-25-RIC având o îmbibație alcoolică în sânge de 2,1%.

▼ **Neglijență în serviciu. Gliga Teofil,** 36 ani, din Ibănești, județul Mureș în calitate de șofer a livrat la S.C. SEVERINA S.A. Ineu, 18.199 litri motorină care conținea 2695 l apă. Gliga este cercetat pentru săvârșirea infracțiunii de neglijență în serviciu, producând un prejudiciu unității în valoare de 19.040.000 lei.

▼ **Abandon de familie.** Este cercetat pentru săvârșirea infracțiunii de abandon de familie **Boșcaiu Ioan,** 42 ani, din Susan, comuna Ignești. Cu rea credință, Boșcaiu nu a plătit pensia de întreținere pentru cei doi copii minori.

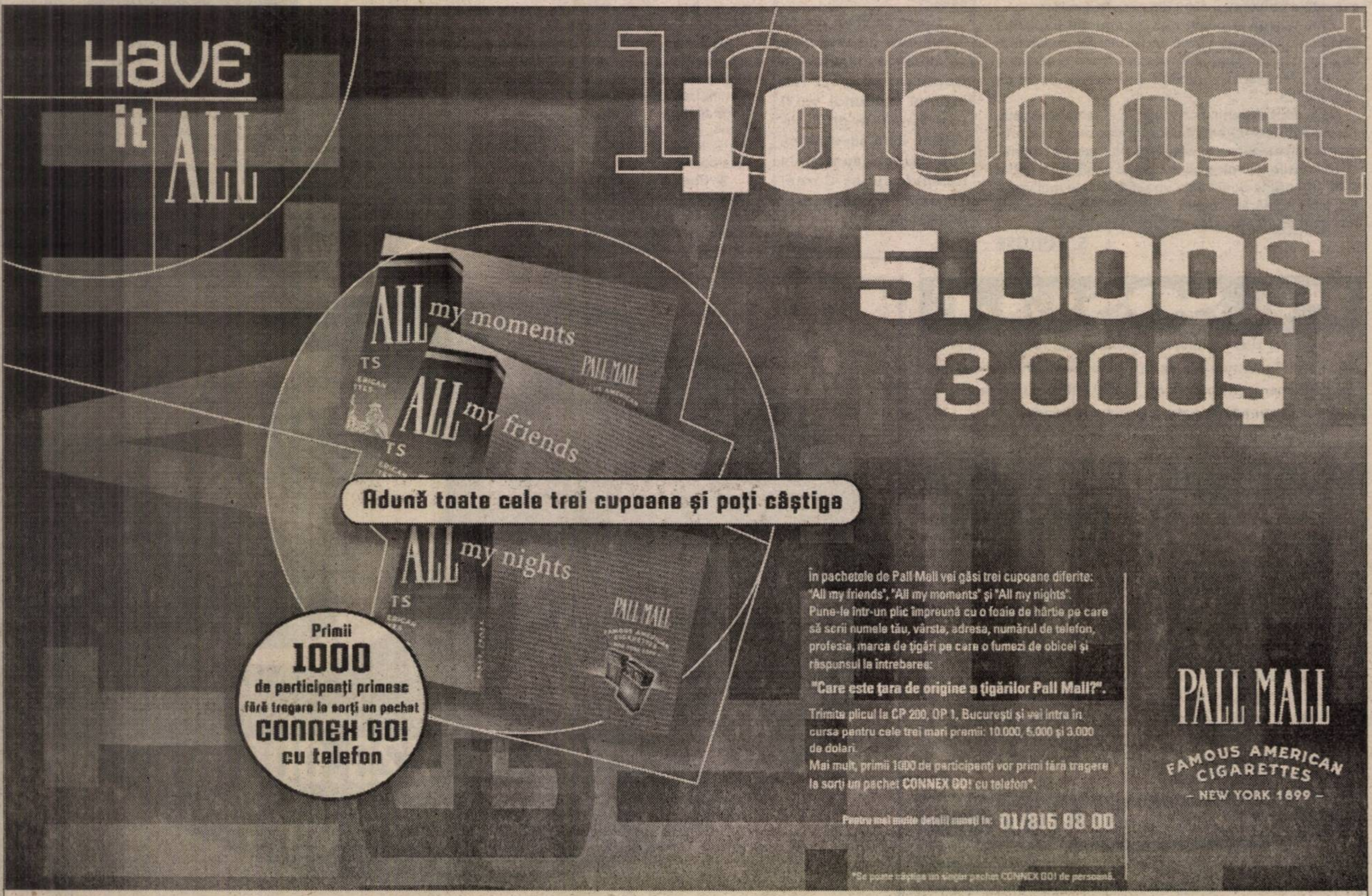

Dir. Cons. CEE nr. 89/622: "Tutunul dăunează grav sănătății"

Baschet feminin

DOAR O VICTORIE PÂNĂ LA TITLU

▼ Păcat de gafa vreunui funcționar de la Federație, care a declarat-o pe BC ICIM campioană înaintea disputării finalei CN, deoarece Livasul are acum de ce să țină, ca „orbu' de bâtă". ▼ Chiar dacă pe teren diferența de valoare între cele două echipe a fost ca de la cer la pământ, ICIM-ul făcând legea, oaspetele știau doar una: „e lucrătura Federației". ▼ În loc să acuze, Livasul mai bine ar studia casetele video ale jocurilor și ar învăța puțin baschet. Nu e de-ajuns să ai nume ca Simion ori Moise și gata, să câștigi o finală de campionat național. ▼ Elevele pregătite de George Mandache au pus suflet și pasiune în dubla confruntare de la Arad, victoriile venind ca o consecință logică a celor întâmplate pe teren. ▼ Niciodată nu a fost atât de dezechilibrată o finală, ca diferență de scor, semn că Livasul mai are mult până departe. ▼ Erau destule voci care afirmau că o finală ICIM - Rapid era mai antrenantă și echilibrată. ▼ Dacă Ancuța Stoenescu, Carmen Nastor, Andra Mandache și Bianca Drăguș au fost iar la înălțime, trebuie să salutăm extraordinara prestație a Olgăi Iaroșka. Indiscutabil, cel puțin în meciul doi, Olga a fost „cheia" lui Mandache. ▼ Puțini spectatori, pentru o finală, au ținut să vină la „Polivalentă". Totuși, aceștia au creat o atmosferă de mare sărbătoare, fiind în multe rânduri al 6-lea jucător al echipei. Părerea mea este că aceste fete meritau mai multă atenție din partea iubitorilor sportului arădean. ▼ Bune, în general, arbitrajele din cele două partide de la Arad, în ciuda nemulțumirilor delegației târgoviștene. **„Am vrea să avem așa arbitraje la Târgoviște și sunt sigur că le vom avea"** - a spus Stelian Văduva, managerul BC ICIM-ului. ▼ Nervii jucătoarelor din Târgoviște au cedat în dese rânduri, de loviturile lui Simion căzând la podea Stoenescu (în prima zi) și Mandache (a doua zi). Dacă aici, la Arad, au jucat atât de dur, cu groază ne gândim la ce va urma în orașul dâmbovițean. ▼ Acum, la scorul general de 2-0 pentru BC ICIM, arădencele mai au nevoie de o singură victorie pentru a-și păstra titlul național. Fiesta campioanelor poate fi declanșată chiar după primul joc de la Târgoviște.

Bianca Drăguș (tricoul de culoare închisă) a câștigat mai toate duelurile pentru minge cu adversarele. În această fază, sub privirile Nataliei Tretiak

DANIEL SCRIDON

* Avancronica etapei *

MECI DE VACANȚĂ PENTRU UTA

Campionatul se apropie de sfârșit în Divizia B. Mai sunt două etape și - în seria a II-a - cea care ne interesează pe noi, lucrurile sunt destul de clare.

Cel mai bun exemplu îl oferă UTA, în partida de mâine, când întâlnește, la Petroșani, formația locală Jiul. Nu mai puțin de 10 fotbaliști lasă acasă antrenorul Marcel Coraș, pentru a roda și echipa a doua, care până acum mai mult a șomat.

Rămân acasă Pap, Diaconescu, Botiș, Găman, Bogoșel, Almășan, Todea, Mariș, Ciubăncan și Popescu. În această situație, iată cum arată lotul ce va pleca, astăzi, la ora 13,30, spre orașul minier: Stoicescu și Huțan - portari, Drida, Panin, Zaha, Bier, Demian, Fritea, Crăciunescu, Matei, Mărginean, Anca, Gall, Ikpe, Boroș și Ianu.

Așadar, nici măcar un unsprezece probabil nu se poate schița. E drept, șase oameni sunt suspendați, însă au avut ei grijă să nu mai efectueze ultima deplasare din acest campionat.

În aceste condiții, „Bătrâna Doamnă" merge victimă sigură, însă nici pretenții nu credem că emite cineva, mai ales că Jiul va alinia prima garnitură, antrenorul Gabi Stan țintind victoria.

UTA nu va putea beneficia nici de aportul suporterilor, deoarece autocarul destinat lor nu le este pus la dispoziție de club, deoarece va fi folosit la turneul semifinal de juniori, care începe astăzi la Arad. Așadar, puține șanse în deplasarea de pe Jiu.

Meciul de mâine va începe la ora 11,00 și va fi arbitrat de o brigadă de arbitri avându-l la centru pe reputatul Viorel Anghelinei (Galați), ajutat de asistenții Adrian Vidan (București) și Marian Deaconu (Ploiești). Observator din partea FRF va fi craioveanul Ioan Valea.

Celelalte partide ale etapei sunt următoarele: Olimpia S. Mare - Bere Craiova, „Poli" Timișoara - Minerul Motru, ARO Câmpulung - Gaz Metan, F.C. Bihor - FCM Vâlcea, Apullum A. Iulia - UM Timișoara, Inter Sibiu - Corvinul, „U" Cluj - Chimica, A.S.A. - Drobeta.

LEO SFÂRA

Turneu semifinal de juniori, la Arad

INTER ARAD LUPTĂ PENTRU UN LOC ÎN FINALĂ

Calificată la pas pentru etapa semifinală de juniori C - 1985, Inter Arad - de fapt o grupă a UTA-ei ce evoluează sub „culorile" fostei divizionare C - va încerca, chiar pe terenurile orașului nostru, să-și câștige dreptul de a disputa finala pe țară, într-un turneu ce debutează astăzi și se va încheia luni. Adversarii „spirtarilor" sunt dintre cei mai redutabili, la Arad sosind echipe reprezentante ale unor „școli" de fotbal cu tradiție în România: Rapid București, Universitatea Craiova, Energetica Bistrița, F.C.M. Brașov sau LPS CSȘ Bihor. Formațiile sunt împărțite în două grupe, programul celor patru zile de competiție fiind următorul:

astăzi (teren Subcetate) - orele 16,00: Rapid - „U" Craiova

- orele 17,30: **F.C.M. Brașov - Inter Arad**

sâmbătă (teren Romvest) - orele 16,00: Rapid - Bistrița

- orele 17,30: Brașov - LPS Bihor

duminică (teren UTA) orele 9,00: „U" Craiova - Bistrița

- orele 10,30: **Inter Arad - LPS Bihor**

luni: - orele 9,00, se vor întâlni câștigătoarele grupelor, pentru a se stabili echipa ce va juca marea finală din 19 mai de la Borsec.

C. MNERIE

Baschet masculin

ROMÂNIA IMBATABILĂ

Ieri s-a încheiat la Sala Sporturilor „Victoria", turneul de verificare de baschet masculin, care a reunit formațiile României, B.C. West Petrom Arad, Coreei de Nord și O.K.K. Belgrad. Asiaticii au avut zi de pauză, acuzând oboseala acumulată. Prin urmare, s-a desfășurat un „triunghiular" pe durata câte unei reprize. Rezultatele au fost următoarele:

România - West Petrom Arad 53-22

Marcatori: Torday 14 (1x3), Alexe 11 (1), Lăpuște 9 (1), Scobai 8 (1), Stănescu 7, Fometescu 2, Alecu 2 respectiv Veres 6, Burlacu 5, Kmezic 4, Szijarto 3 (1), Spătar 3 (1), Apostol 1.

România - O.K.K. Belgrad 50-38

Au înscris: Burlacu 11, Alexe 10 (1), Lăpuște 8, Scobai 8, Fometescu 5 (1), Stănescu 2, Veres 2, Torday 2, Szijarto 2 respectiv Arnautovic 14 (4), Lavrnic 8, Gojnic 8, Tisma 8.

West Petrom Arad - O.K.K. Belgrad 40-41

Realizatorii meciului: Szijarto 14 (1), Ifrim 8 (2), Burlacu 6, Kmezic 6, Apostol 4, Nikolic 2 respectiv Tisma 18 (3), Branisauloevic 8 (2), Osmokrovic 6, Gojnic 5, Ostojic 2, Arnautovic 2.

Au arbitrat Radu Vaida și Alin Roșu (Oradea).

Miercuri, în ultimul joc al reuniunii:

West Petrom Arad - Coreea de Nord 75-77 (36-36)

Echipa arădeană a punctat prin Apostol 26, Popa 14 (2), Szijarto 12 (2), Kmezic 9, Iheadindu 8 (1), Ifrim 3, Mazilu 3.

▼▼▼

În minutul 3 al partidei România - West Petrom Arad, a avut loc un moment emoționant. Jocul a fost întrerupt, iar arădeanului Emil Spătar, aflat la ultima dispută a carierei competiționale, i-a fost înmânată o cupă și tricoul cu numărul 11, din partea conducerii clubului petrolist, în aplauzele spectatorilor și ale jucătorilor.

▼▼▼

Astăzi, de la ora 20,00, la Polivalentă se mai desfășoară o întâlnire care opune pe West Petrom II Arad și Coreea de Nord. România a terminat turneul fără înfrângere, repurtând victorii „pe linie".

ADRIAN HÂRȚĂU
LUCIAN DĂNILĂ

CAZUL „DROBETA - CHIMICA" A LUAT O ÎNTORSĂTURĂ SPECTACULOASĂ

FRF a dictat 192 etape de suspendare

Ieri, Comitetul Executiv al Federației Române de Fotbal a judecat memoriile depuse de Drobeta Tr. Severin și Chimica Târnăveni, în legătură cu retrogradarea celor două formații în Divizia C de fotbal. Dacă până acum CCN și Comisia de apel le trimitea pe cele două în a treia divizie, iată că ieri, după cinci ore de dezbateri, cazul a luat o întorsătură spectaculoasă:

Drobeta și Chimica sunt penalizate cu șase puncte, ambele pierd partida directă cu 0-3, iar meciurile nedisputate până acum au fost reprogramate. Așadar, dacă Drobeta Tr. Severin este scutită de emoțiile retrogradării, Chimica este aproape în Divizia C, pentru că e puțin probabil să „blătuiască" toate jocurile, iar a patra echipă retrogradată se va alege - aproape sigur - între „Poli" Timișoara și F.C. Bihor.

Interesant e faptul că decizia Comitetului Executiv s-a bazat pe depozițiile a opt fotbaliști severineni, care și-au schimbat declarațiile. Aceștia sunt Badea, Barna, Marghescu, Jurcă, Udrea, Boboescu, Axinte și Artimon, care au primit fiecare 24 de etape de suspendare, adică - în total - 192. Halal!

LEO SFÂRA

PROGRAMUL COMPETIȚIILOR

● **Fotbal.** În Divizia C, duminică, ora 11,00 are loc meciul: **U West Petrom Arad - Caromet Caransebeș.**

– În Divizia D, sâmbătă, ora 17: Crișul Chișineu Criș - CPL, Șoimii Pâncota - Crișana Sebiș, Tricoul Roșu - Comera, Victoria Nădlac - Podgoria Ghioroc, Păulișana Păuliș - Motorul, Frontiera Curtici - Gloria Arad, Semlecana Macea - Șoimii Lipova, FC Ineu - Romvest. Dacia Beliu stă.

– În „Onoare", duminică, ora 17: Dorobanți - Iratoș, Sântana - Bârzava, Șepreuș - Șimand, Țipari - Șiria, Vladimirescu - Șeitin, A. Ineu - Apateu, ICRTI - Felnac. Sânmartin și Zărand stau.

– În „Promoție", duminică, ora 17, **Seria A:** Horia - Pecica, Zimand Cuz - Sânleani, Cruceni - Arkit, Glogovăț 99 - Munar, Secusigiu - Fântânele, Satu Mare - Ususău. Covăsânț stă. **Seria B:** FC Berechiu - V. Berechiu, Socodor - Drauț, Șicula - Nădab, Cermei - Comlăuș. Nadăș stă. **Seria C:** Dinamo Sebiș - Lunca Teuzului, Hășmaș - Gurahonț, Dezna - Bocsig, Univ. Sebiș - Buteni, Chisindia - Hălmagiu. Vârfurile stă.

ARADUL ÎN EUROPA ȘI EUROPA ÎN ARAD

DAN IVAN, președintele Consiliului Județean Arad

– D-le președinte, țelul României este integrarea în U.E. Se știe ce eforturi mari se fac la nivel de București pentru atingerea acestui țel. România însă are șansa de a se integra și prin alte moduri. Aradul a dat exemplu de un asemenea mod de a pătrunde în Europa. Sunteți cel mai în măsură să ne spuneți cum.

– Încă din 1990 când am fost ales ca deputat în Parlamentul României, mi-am dat seama că singura șansă a țării noastre este integrarea în structurile europene. Ulterior, am realizat că această integrare, pentru România, se poate face mult mai ușor prin integrarea județelor în structurile regionale existente sau în formare în Europa de vest și centrală. În acest sens, venirea mea în fruntea Consiliului Județean în 1992 a însemnat o șansă pentru mine și, de ce să n-o spunem, și pentru arădeni. Toate eforturile mele, conjugate cu ale C.J. și ale altor instituții arădene, s-au îndreptat înspre instituțiile similare din Uniunea Europeană, în scopul integrării Aradului în cât mai multe structuri regionale.

– Au fost și pesimiști care n-au înțeles demersurile dvs., considerând că nu acesta ar fi drumul care ar trebui urmat într-o viziune de dezvoltare viitoare a unui județ.

– Aveți dreptate, dar ulterior s-a dovedit că acesta este drumul corect care trebuie urmat, iar pentru aceasta nici un efort nu este prea mare. Dacă vom continua în același ritm, dacă viitorul Consiliu Județean nu se va abate de la acest drum, consider că județul Arad, în 2007 - când se speră că România se va integra în UE - va avea criteriile de aderare îndeplinite: alimentarea cu apă în toate localitățile, canalizare, infrastructura modernizată, protecția copiilor rezolvată și ecologizarea localităților. Aceste criterii depind inclusiv de administrațiile locale și județene. De fapt, Aradul are deja astăzi multe realizări în această direcție și efortul partidului nostru nu se bazează pe slogane, ci pe argumentul faptelor.

ARGUMENTE

Județul Arad este:

- membru în Adunarea Regiunilor Europene (ARE) de la Strasbourg;

- membru în Adunarea Regiunilor Viticole Europene (AREV) de la Toulouse;

- membru în Arcul Infrastructurii Sud-Europene de la Milano;

Relații cu alte regiuni:

- Euroregiunea Dunăre-Mureș-Criș-Tisa

- Lombardia, Abruzzi, Trento, Padova (Italia)

- Flandra de Vest (Belgia)

- Austria de Jos (Austria)

- Nord Reihn - Westfalia (Germania)

- Valencia (Spania)

Ce înseamnă aceste relații pentru județul Arad?

- informații;
- management;
- schimb de oameni de afaceri, studenți, profesori;
- credite și investitori, adică bani și, implicit, locuri de muncă.

Relațiile create au adus în județul Arad

35 MILIOANE de DOLARI

- peste 100 de tramvaie din GERMANIA;
- peste 40 de autobuze din Turcia, Belgia, Franța;
- 2,5 milioane dolari pentru terminalul CARGO de pe AEROPORTUL ARAD
- transformarea Aeroportului Arad în aeroport cu trafic internațional (legături aeriene spre Stuttgart, Frankfurt, Ancona, Verona, Venezia (Treviso).
- peste 9 milioane de dolari pentru reabilitarea sistemului de alimentare cu apă a municipiului și a localităților învecinate cu Aradul;
- 15,9 milioane de dolari pentru reabilitarea stației de epurare a municipiului Arad;
- 700.000 dolari pentru Centrul de refugiați de la Horia;
- 800.000 dolari pentru Stația de transformare de 400 KV pentru interconectarea sistemului energetic național cu cel european;

ÎN JUDEȚ

- peste 40 km drumuri asfaltate;
- 46 drumuri de pământ pietruite;
- poduri la Lipova, Sebiș, Bârsa și Vărșand;
- alimentare cu apă, canalizări și gaz metan;
- Aradul a fost PRIMUL oraș din Vestul țării unde am reușit să aducem gaz metan pentru locuințe particulare.

Ați citit până acum,

FAPTE, NU VORBE.

Pot fi verificate! Noi nu vorbim, noi facem!

SĂ CONTINUĂM ACEST DRUM!

Din programul pentru județ vă propun câteva priorități:

- extinderea rețelei de apă și canalizare în 20% din localitățile județului;

- extinderea rețelei de gaz metan în 37% din localități;

- modernizarea și dezvoltarea Aeroportului din Arad;

- modernizarea drumurilor în tot județul;

- atragerea în continuare de investiții în județul Arad;

- începerea lucrărilor la autostrada Nădlac-Arad - până în anul 2004;

- deschiderea Biroului de integrare europeană de la Bruxelles, care va facilita obținerea de fonduri pentru județul Arad;

Prin ce am realizat și prin ceea ce ne propunem, putem afirma cu certitudine:

ARADUL - ORAȘ EUROPEAN!

ARADUL - PE PRIMUL LOC!

PD

Convenția Democrată

DRUMUL E BUN!

Lista candidaților de consilieri județeni

CRISTEA CLAUDIU, șef secție - Arad
COSTIN IONEL, șef birou comercial - Arad
CIOBANCAN VASILE, jurist - Arad
HORGA PETRU, economist - Tauț
ALEXA GHEORGHE, director - Ghioroc
POPA CORNEL, învățător - Hășmaș
PĂIUȘAN TEODOR GHEORGHE, profesor - Gurahonț
MÂNERAN IOAN, profesor - Cermei
ȘOLIU LILIANA MIOARA, economist - Arad
NISTOR ALEXANDRU, asistent igienă - Lipova
DEMȘEA DAN, istoric - Arad
VANCU EUGEN, medic - Sebiș
IRIMIE VIRGIL EUGEN - medic veterinar - Pilu
MLADIN NICOLAE, inginer - Arad
MANN MARIANA, inginer Zimandu Nou
PAVEL IOAN, medic veterinar - Șiria
BOLCU ISAIA, agricultor - Seleuș
CSERI PETRU IOAN, inginer zootehnist - Fântânele
HANAș TRAIAN, subinginer - Arad
STOICA MIRCEA MARIO, profesor - Arad
ȘTEFĂNUȚ LUCIAN, profesor Teologie - Apateu
MĂLĂIEȘ IOAN, inginer agronom Sintea Mare
CHIFOR VASILE, medic veterinar - Pecica
HORGA MIHAI, economist - Chișineu Criș
BOZOCEA GHEORGHE, inginer mecanic - Ineu
POPESCU VASILE, pastor - Sântana
BĂNĂȚAN IOAN VALERIAN, inginer silvic - Săvârșin
TOMA ELENA LUMINIȚA, casnică - Bârsa
BERCE NICOLAE, patron - Beliu
NOJA IOAN ADRIAN, învățător - Șag
STROIA CANTEMIR, veterinar - Nădlac
BĂNĂȚAN ȘTEFAN, patron - Secusigiu
RAȚIU NICOLAE GHEORGHE, agricultor - Târnova
NAN IOAN, învățător - Socodor
ZDROBCE PAVEL, silvicultor - Petriș
LUCA MIRCEA, mecanic - Ghioroc
LIPOVAN DAN, lucrător CF - Grăniceri
TĂTAR EUGEN, tehnician veterinar - Pilu
ȘIRIAN GHEORGHE, tehnician proiectant - Păuliș
BOSESCU IOAN, agricultor - Birchiș
BĂLAN IOAN, silvicultor - Conop
BORDA ALEXANDRU IOAN, silvicultor - Vârfurile
HĂDAN EUGEN, tehnician veterinar - Sâvârșin
STĂNIȘ FLAVIUS, jurist - Arad
CEREAN IOSIF, tehnician constructor - Săvârșin
CHIȘCAN MARCEL IOAN, administrator piață - Arad
GUI ANA-MARIA MEDA, studentă - Arad
MICULIȚ EUGEN, patron - Zăbrani
PIPER DOREL, tehnician - Craiva

Votând această listă, votați pentru cei care:

- au anulat impozitul agricol;
- au dat Legea retrocedării pădurilor și pământului;
- au sprijinit țăranii cu cupoanele agricole.

Votați CDR. DRUMUL E BUN!

votați CDR drumul e bun!

UFD - UN PARTID AL VIITORULUI PENTRU PREZENTUL DUMNEAVOASTRĂ

Mesajul candidatului UFD pentru Primăria Aradului:

ORDINE și BANI pentru ARAD

Votați candidatul UFD, GELU ROMAN

Votați PARTIDUL ROMÂNIA MARE!

VIOREL POPINA

Candidat de primar al orașului LIPOVA

▼ *Născut în 9 august 1938, în com. Stâlpu, jud. Buzău*
▼ *Căsătorit, are doi copii*
▼ *Creștin ortodox*
▼ *După terminarea studiilor militare a ocupat funcții tehnice în unități ale MApN*
▼ *Actualmente, colonel în rezervă*
▼ *Educat în spiritul ordinei și disciplinei, organizator înnăscut, dotat cu simț practic de analiză și sinteză, se bucură de stima locuitorilor orașului Lipova*
▼ *Bun gospodar și manager*

VĂ PROPUNE:

- *O Primărie în slujba cetățeanului și nu invers*
- *Un buget local bine statuat, gestionat în folosul obștii*
- *Lucrări edilitare în Lipova, Șoimoș, Radna, Rădnuța, Lipovița*
- *Reabilitarea și extinderea rețelei de apă potabilă*
- *Reabilitarea tuturor arterelor de circulație*
- *Regularizarea văilor ce traversează orașul și decolmatarea canalelor, în primă urgență*
- *Iluminat eficient pe toate străzile*
- *Locuri de parcare dar și spații verzi și terenuri de joacă pentru copii*
- *Extinderea canalizării și a legăturilor telefonice*
- *Transport în comun până la limita localității*
- *Introducerea gazului metan*
- *Revederea proiectului de îndiguire a râului Mureș pe malul drept, prin atragerea de fonduri externe*
- *Reabilitarea centralei termice și a instalației de încălzire, diminuarea pierderilor pentru ca aceasta să devină accesibilă tuturor din punct de vedere financiar*

CETĂȚENI AI LIPOVEI!

Toate acestea și multe altele, le veți realiza împreună cu

VIOREL POPINA,

UN OM OBIȘNUIT, UN PRIMAR DEOSEBIT!

DOREL POPA - PRIMARUL DE MÂINE

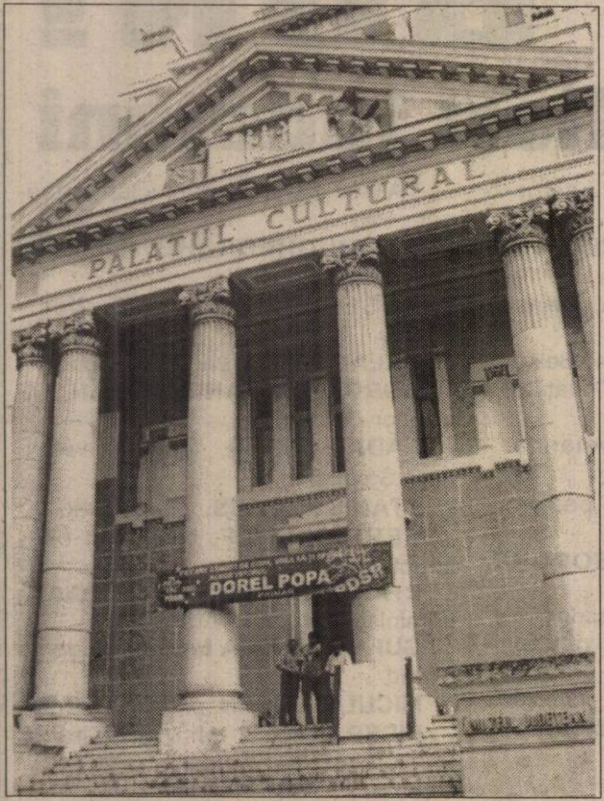

✶ Arădenii merită și CRED într-un trai mai bun ✶ America girează pentru Dorel Popa ✶ Dorel Popa îi îndeamnă pe arădeni la muncă și la câștig ✶ Cu un astfel de candidat, Aradul intră în Europa și în lume...

DOREL POPA:

„Dacă voi câștiga, voi fi un învingător. Dacă nu voi câștiga, tot învingător voi fi. De ce? Deoarece am câștigat încrederea unor oameni care nu m-au cunoscut până în prezent!

Voi avea și dușmani, dar tuturor acestora le voi oferi lecția italiană: în războiul cu austriecii, italienii au primit o cizmă plină cu bălegar. Italienii le-au trimis înapoi cizma, dar plină cu... portocale. Motivul? Fiecare dă ceea ce are... Și eu voi da ceea ce am. Adică... trandafiri. Cei care mă cred, vin cu mine, dar eu le spun un singur lucru. Deviza mea: Nimic fără Dumnezeu!"

AVRAM CRĂCIUN,

președintele PDSR Arad: „Nu puteam propune un candidat mai bun decât Dorel Popa. Este cea mai bună soluție pentru arădeni. Dorel Popa CREDE. Și eu CRED că împreună vom reuși."

PETER CONNELLY,

manager TRINITY IND SUA: „Astăzi am câștigat cu toții, deoarece ajutăm la o practică valabilă a democrației în Arad. Cred că Dorel Popa este viitorul Aradului: este un om de acțiune și de caracter... Va câștiga, dar nu va fi un șef. Va fi un slujitor pentru bătrâni, pentru bolnavi, pentru copii etc. Altfel spus, va fi un excelent slujbaș al dumneavoastră. În ceea ce ne privește, credem că va câștiga... Dorel Popa ne-a fost de mare folos pentru intrarea lui Trinity Ind în Arad."

LIVIU MAIOR,

fostul ministru al Învățământului a transmis arădenilor mesajele de adeziune ale lui Ion Iliescu și Adrian Năstase: **„Suntem alături de Dorel Popa. Prin candidatura domniei-sale demonstrăm cea mai largă deschidere europeană..."** Mai departe, Liviu Maior a accentuat: **„Actuala putere caută să estompeze mesajul PDSR-ului către populație, dar - din fericire - populația caută PDSR-ul..."**

IOAN CARTIȘ

rectorul Universității din Timișoara, le-a pus arădenilor două întrebări fundamentale:

– Ce câștigă inginerul Dorel Popa dacă devine primarul Aradului?

– Ce câștigă Aradul dacă va avea un primar ca Dorel Popa?

Domnia-sa ne-a declarat că „Dorel Popa a fost unul dintre cei mai inteligenți, mai sârguincios și mai disciplinat student pe care i-am avut."

Prim-vicepreședintele PDSR Arad, prof. PAVEL SÂRBU, a explicat alegerea lui Dorel Popa:

– DE CE DOREL POPA?

1. Deoarece îndeplinește criteriile de competență și moralitate;

2. Deoarece a acceptat programul PDSR;

3. Deoarece a spart barierele dintre politică, etnie și religie, croind Aradului un destin european.

Studenta ADELINA ALBOTĂ:

– „Studentul nu trebuie să devină un șomer perfect! România nu trebuie să devină o țară de migratori! Șansa viitorului este în mâna noastră, iar copilul ne arată viitorul: DOREL POPA - primar."

DORU SINACI; Foto: **ONORIU FELEA**

EST TRANS CONSTRUCT

MĂSURA ECONOMIEI TALE

REPREZENTANT AL GRUPULUI

TONDACH AUSTRIA

VINDE DIN STOC ȘI PREIA
COMENZI ȚIGLE
CERAMICE CAL. I Tip JAMINA:

- ȚIGLE CSARDAȘ
- ȚIGLE KERINGÖ
- ȚIGLE TANGO
- BLOCURI CERAMICE EFICIENTE

Arad, Calea Radnei nr. 262, Micălaca
TELEFON: 252.258

(1287538)

PARTENERUL DUMNEAVOASTRĂ DE DRUM

AUTO MDA

ARAD - Calea Timișorii nr. 50, tel. 057/286283; 286085; fax 057/278757
Modem 057/287136; e-mail auto_mda@arad.ro

CALITATE ȘI TRADIȚIE
GĂSEȘTI ÎN MAGAZINELE
AUTO MDA

NOU! NOU! NOU???

NOUL MAGAZIN PENTRU AUTOTURISMELE

DAEWOO

PIESE ORIGINALE DIN STOC ȘI LA
COMANDĂ PENTRU MOTOR, DIRECȚIE
ELEMENTE DE CAROSERIE ȘI CONSUMABILE

SIGURANȚĂ
ORIGINALITATE
CALITATE

CIELO
ESPERO
TICO
MATIZ
DAMAS
LEGANZA
NUBIRA

TV suplimentADEVĂRUL

Programele săptămânii 12 - 18 mai 2000

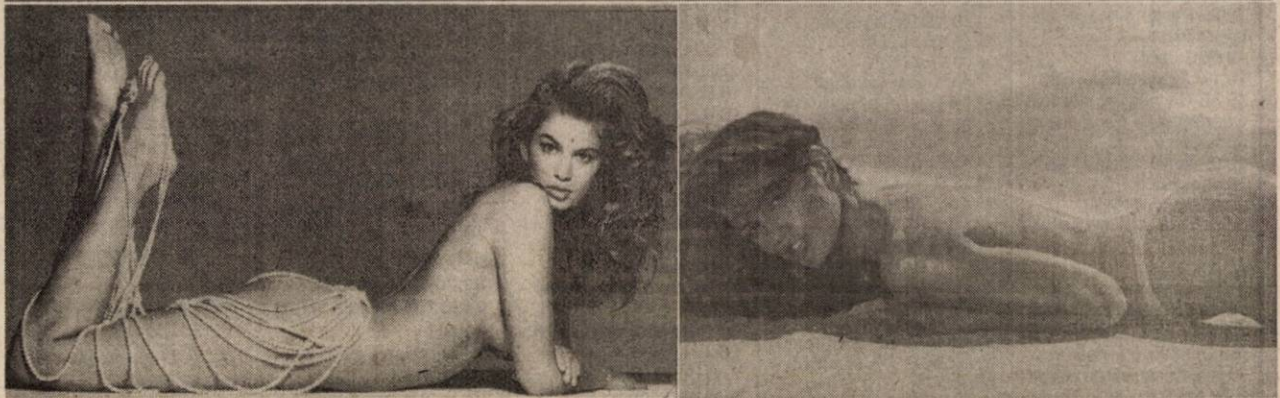

CINDY CRAWFORD

DEPOZITUL CONSTRUCTION HOUSE

Arad, str. Pădurii nr. 49, tel.:254457

VINDE DIN STOC LA PREȚURI DE DEPOZIT!

☐UȘI METALICE (UȘI BLINDATE) ☐Tablă zincată ☐Oțel beton ☐P.C. ☐Placaj ☐PFL ☐PAL ☐BINALE (uși, ferestre - peste 20 modele) ☐Podele și lambriuri din brad ☐Parchet - fag ☐CAHLE TERACOTĂ (mecanice și manuale) ☐Cărămidă șamotă ☐ȚIGLĂ - Târnăveni ☐Plăci azbociment ☐Bitum ☐Carton asfaltat ☐Carbid ☐Electrozi

Ofertă specială
- LAMBRIURI PVC
- RIGIPS import
- VATĂ MINERALĂ import

PROGRAM:
LUNI-VINERI 8.00-17.00
SÂMBĂTĂ: 8.00-12.00

VIZITÂND DEPOZITUL NOSTRU VĂ PUTEȚI CONSTRUI O CASĂ LA UN PREȚ ACCESIBIL

DORIȚI O TÂMPLĂRIE MODERNĂ PENTRU CASA DVS.?
Tel. 210280

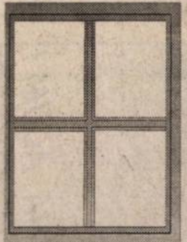

- *Preferați ca această tâmplărie PVC cu sticlă termopan să fie de calitate și din import?*

Apelați la: EXCLUSIV AL - PLAST

- Casa dvs. poate avea de astăzi:

UȘI, FERESTRE CU STICLĂ TERMOPAN!

Arad, str. Pădurii nr. 91A, tel./fax: 210280

Fax: 210280

AICI TOTUL ESTE IEFTIN ȘI DE O CALITATE DEOSEBITĂ!

S.C. INSTALSAN CONSTRUCTION COMPANY

ARAD, STR. PĂȘUNII
(spre Piața Soarelui) nr. 13, MICĂLACA
(aproape de cimitir) a deschis un

DEPOZIT DE MATERIALE DE CONSTRUCȚII:
■ PAL ■ PFL ■ PLACAJ
toate grosimile
■ SOBE TERACOTĂ ■ UȘI ■ FERESTRE
■ BITUM ■ CARTON ASFALTAT
■ ȚIGLE ■ COAME ■ UȘI METALICE

INSTALAȚII SANITARE:
■ GRESIE ■ FAIANȚĂ
■ OBIECTE SANITARE

TELEFON 259088

PROGRAM zilnic: 8,00 - 16,00
sâmbătă: 8,00 - 13,00

(973863)

TVR 1

7,00 Matinal național
9,00 TVR Iași
10,00 Agenda electorală
10,25 Casa mea - rel.
10,55 TVR Cluj-Napoca
12,00 Aristocrații - s., rel.
12,55 TVR Timișoara
14,00 Jurnal
14,15 CiberFan
14,30 Evrika
15,00 Tribuna partidelor parlamentare
15,30 Emisiune în limba germană
17,00 Top voiaj
17,30 Studio electoral
18,30 Pentru dumneavoastră, doamnă!
19,00 Corect!
19,10 Avanpremieră. Știri
19,15 Gimnastică artistică: Campionatele Europene la Paris-Bercy
20,00 Jurnal * Meteo * Sport
20,45 Sport
20,55 Ploaia de stele
22,25 Jurnalul Academiei Cațavencu
22,40 Culise
23,25 Jurnalul de noapte
23,40 Gimnastică artistică: Campionatele Europene la feminin, la Paris-Bercy, Franța. Concursul pe echipe
0,25 Hochei: CM în Rusia, la Sankt Petersburg. Semifinale

TVR 2

7,00 Femeia misterioasă - rel.
7,45 Alfred Hitchcock prezintă... - s., rel.
8,35 Care pe care - rel.
9,15 Veni, video, vici - rel.
9,30 D'ale lu' Mitică - rel.
10,05 Turnul de control - rel.
10,50 Osia lumii - rel.
11,25 Afaceri la cheie - rel.
11,40 Un popas pe săptămână
12,00 Credo - rel.
13,00 Desene animate
13,30 Tradiții
14,00 Toți, împreună
14,45 Știri
14,50 Natura - o pasiune
15,15 Care pe care
16,00 Trupa DP 2
17,00 Se întâmplă acum
17,30 Femeia misterioasă - s., ep. 38
18,25 Veni, video, vici!
18,45 Telejurnal TVR 2
19,15 Știri bancare și bursiere
19,25 Din folclorul popoarelor
19,40 Buzunare mari și mici
20,30 Cinematograful de artă. Aprilie - dramă Italia, 1998
21,50 Călătorind prin țară
22,10 Alfred Hitchcock prezintă... „O lume fără bărbați" - s.
23,00 Știri
23,10 Grădina lui Cupidon
0,20 TVM. Mesager

PRO TV

7,00 Bună dimineața, Pro TV e al tău!
10,00 Nemuritorul - ep. 8
10,50 Tânăr și neliniștit - rel.
11,40 Jake și grăsanul - ep. 25
12,35 Povestea lui Ruth Ellis - f. Anglia, 1985, cu Miranda Richardson, Rupert Everett
14,20 În tempo de swing - f., rel.
16,00 Tânăr și neliniștit - s.
16,50 Sens unic
17,00 Știrile Pro TV
17,30 Urmărire generală
17,55 Reforma la români
18,20 Agenda electorală
18,50 Chestiunea zilei
19,00 Știrile Pro TV
19,50 Chestiunea zilei
20,00 Dosarele X - s.
21,00 Profiler - s.
21,55 Știrile Pro TV
22,00 Chestiunea zilei
23,30 Știrile Pro TV
23,50 Jake și grăsanul - rel.
0,50 Povestea lui Ruth Ellis - f., rel.
3,00 Benny Hill
5,30 Babylon 5 - s.
6,30 Miracolul tinereții - s.

TV ACASĂ

10,00 Știrile de Acasă - rel.
10,30 Acasă la bunica - rel.
10,45 Căsuța poveștilor - rel.
11,00 Dragoste și putere - rel.
11,30 Fotomodele - s., rel.
12,15 Sânge din sângele meu - rel.
13,15 Guadalupe - s.
14,45 Antonella - s.
15,45 Copilul adus de mare - s.
16,30 Dragoste și putere - s.
17,00 Desene animate
17,15 Acasă la bunica
17,30 Maria Isabel - s.
18,30 Știrile de acasă
19,05 Sânge din sângele meu - s.
20,00 Fotomodele - s.
21,00 Femeia vieții mele - s.
22,00 Star 80 - f. SUA, 1983, cu Mariel Hemingway, Eric Roberts, Cliff Robertson

ANTENA 1

7,00 Observator
7,55 Aerobic Show
8,00 Dimineața, devreme
10,00 Știri
10,10 Negustorii de copii - f. SUA, 1994, cu Cybill Shephard
12,00 Malibú - ep. 1
13,00 Știri
13,15 Pericol iminent - s.
14,00 Hochei: Miercurea Ciuc-Steaua București, în direct
17,00 Știri
17,25 Suflet rebel - s.
18,10 Intrigi în Paradis - ultimul episod
19,00 Observator
19,45 Studio electoral
20,00 Martor mut - f. SUA, 1995
22,00 Observator
22,30 Dovezi
0,30 Deturnarea - f. SUA, 1998
2,00 Masaj - f. erotic SUA

TV ARAD

7,00 Observator
7,55 Aerobic show
8,00 Știri TVA
8,30 Divertisment
8,50 Anunțuri
9,00 Dimineața, devreme
10,00 Știri
10,10 Negustorii de copii - f. SUA
12,00 Malibú - ep. 1
13,00 Știrile amiezii
13,15 Pericol iminent - ep. 9
14,00 Hochei: **Rapid - Progym Gheorghieni** - în direct
17,00 Știri
17,20 Anunțuri
17,30 Păstorul cel bun
18,00 Un primar pentru Arad - studio electoral
18,30 Știri TVA
19,00 Observator
19,45 Se caută un primar - studio electoral
20,00 Martor mut - f. SUA, 1995
22,00 Știri TVA - rel.
În continuare programul este identic cu cel al Antenei 1.

TV INTERSAT

9,00 Deschiderea programului
9,15 Farmacia de serviciu - rel.
9,50 Dulce ispită - s.
10,30 Tombick & B. B.
11,00 Știri - rel.
11,30 Mistere și miracole
12,00 Film - rel.
13,30 Concert GNR
15,00 Documentar
16,00 Willy, băiatul robot - d. a.
16,30 C. Jimenez - s.
17,30 Emis. de tradiții și folclor - I
18,00 Umbre
18,30 Haideți să ne jucăm!
18,45 Știri
19,30 Primariada - studio electoral
20,30 Farmacia de serviciu - s.
21,00 Studio electroal
22,00 Vânătorul american - s.
22,30 Film
0,00 Știri - rel.
0,30 Erotica
1,30 Închiderea programului

ANIMAL PLANET

8,00 Lassie
8,30 Un câine cu imaginație
9,00 Hollywood Safari
10,00 Aventurile vânătorului de crocodili
11,00 Spectacolul naturii
12,00 Zig & Zag
12,30 Păsările
13,00 Cazurile judecătorului Wapner
14,00 Aventurile vânătorului de crocodili
15,00 Medic de animale
15,30 Spectacolul naturii
16,30 Acvanauții
17,00 Cazurile judecătorului Wapner
18,00 Aventurile vânătorului de crocodili
18,30 Salvați animalele!
19,00 Urgențe veterinare
19,30 Spectacolul naturii
20,00 Aventurile vânătorului de crocodili
21,00 Universul naturii - Gheparzii
22,00 Urgențe veterinare
23,00 Parada animalelor; Crocodilii, hipopotamii și rinocerii
0,00 Salvați și salvatori
1,00 Urgențe veterinare

BUDAPESTA 1

6,42 Matinal; 6,45 Lumea satului; 7,00 Magazin matinal; **9,30 Bestia** - s.; 10,00 Doar astăzi - mag. distractiv; **10,20 Salvatorii - s.; 11,30 Totul pentru iubire** - s.; 13,00 Magazin informativ; 14,00 Magazin regional; **15,05 Moștenirea familiei Guldenburg** - s.; 15,55 Câmpuri de luptă - doc.; 17,00 Secretul oceanului aerian - doc.; 17,25 Strada box; 18,05 Fotbal - campionatul Ungariei; 20,30 Jurnal; **21,00 Iubire - f.** 22,35 Moșteniri maghiare; 23,00 Știri; 23,10 Actual; 23,30 Doamnele aleg; 24,00 Concert la Taba

BUDAPESTA 2

6,42 Matinal; 6,45 Lumea satului; 7,00 Matinal; 9,30 Povestirile mileniului; 10,00 Salon maghiar; 10,50 De la demonul jaguar la cruce; 12,00 Direcția, Sydney; 12,30 Magazin de modă; **13,05 Vis californian - s.**; 14,00 Magazin informativ; 15,00 1100 ani în centrul Europei; 15,30 Firme celebre; 16,00 Show juridic; 16,30 Casa maghiară; 17,00 Strada școlii; 18,30 72 de ore - ofertă culturală; 19,00 Dvs. ați cerut; 19,55 Iluzii despre iubire; 20,40 Desene animate; 21,00 Jurnal; 21,30 Secolul nostru; 22,00 Ungaria 2000; **22,30 Ungaria 2000**; 23,30 Ora de închidere

VĂ RECOMANDĂM

PRIMA - 20,00 Ultima bătălie - f. SUA, 1994, cu Jean Claude van Damme, Raul Julia

PRIMA

7,00 Milagros - rel.
8,00 Taifas
13,00 Milagros - s.
14,00 Style - Magazin de modă, rel.
15,00 Viper - s. rel.
16,00 Justiție militară - s. rel.
17,00 Viper - s.
18,00 Focus
18,30 Impact
19,00 Cronica cârcotașului
19,10 Justiție militară - s.
20,00 10 minute până la miezul nopții - acțiune, SUA, 1983, cu Charles Bronson, Lisa Eilbacher
21,50 Cronica cârcotașului
22,00 Motor
23,00 Detectivi de elită - s.
0,00 Focus - rel.
0,30 Impact - rel.
1,00 Cronica cârcotașului - rel.

TELE 7 ABC

7,10 Bună dimineața, România
9,00 Dați vina pe Corina - rel.
10,00 Știri
10,30 Economic ABC - rel.
10,50 Gura lumii - rel.
11,00 Senzațional - rel.
12,00 Reporter Tele 7 - rel.
13,00 Ora unu a venit
13,15 Telemedicina - rel.
14,30 Lumea misterelor - rel.
15,00 Știri
15,30 Post Meridian
17,00 Dați vina pe Corina
18,00 Documentar
18,55 Pariul Trio - Loto
19,00 Documentar
20,00 Telejurnal
20,35 Economic ABC
20,50 Gura lumii
21,00 Senzațional cu Dan Diaconescu
21,55 Pariul Trio - Loto
22,00 Linia întâi
0,00 Știri
0,30 Concert
1,00 Ora unu a venit - rel.
1,10 Concert
1,45 Telejurnal - rel.
2,30 Economic ABC - rel.
2,50 Gura lumii - rel.
3,00 Documentar - rel.
4,00 Dați vina pe Corina - rel.
5,00 Concert

HBO

10,00 Pentru o cauză nobilă - SF, SUA, 2000
11,45 Godzilla - SF., SUA, 1998
14,00 Aniversarea - dramă, SUA, 1996
15,30 Concert TLC
17,15 Stargate - s.
18,00 Răscumpărarea - thriller, SUA, 1996
20,00 Părțile intime - dramă, SUA, 1996
21,45 Marile speranțe - dragoste, SUA, 1998
23,30 Fiara - horror, SUA, 1984
1,00 Camioane ucigașe - horror, SUA, 1997

DISCOVERY

10,00 Jurassica
10,30 Salvați animalele!
11,00 Pompier pe Gatwick
12,00 Cele mai bune automobile britanice
13,00 Războinici ai vremurilor apuse
13,30 Construcții ingenioase
14,00 Automobile în top
14,30 Primele zboruri
15,00 Galeria răufăcătorilor
16,00 Aventuri la pescuit
16,30 Povestiri despre supraviețuire în Australia
17,00 Aventuri la pescuit
17,30 Discovery astăzi
18,00 Echipa timpului
19,00 Bătălii aeriene
20,00 Operațiuni de salvare: Călătoria fatală
20,30 Discovery astăzi
21,00 Medici detectivi
21,30 Povestiri din Muzeul Negru
22,00 Dosarele FBI
23,00 Criminaliștii
0,00 Câmpuri de bătălie
1,00 Deschizătorii de drumuri
2,00 Creaturi fantastice: Apocalipsa
2,30 Discovery astăzi
3,00 Echipa timpului

PRO TV INTERNAȚIONAL

0,00 Știrile Pro TV
1,00 Chestiunea zilei pe scurt
1,10 Chestiunea zilei cu Florin Călinescu
2,50 Revista presei
3,00 Știrile Pro TV
3,10 Profit
3,15 P(r)oczia
3,20 Acasă cu Ruxandra Săraru
4,15 Acasă la bunica
4,30 Viața bate filmul
5,15 Acasă la români
5,30 Profashion
6,00 Știrile Pro TV
6,30 Știrile de Acasă
7,00 Bună dimineața, Pro TV e al tău!
10,00 Închiderea programului PRO TV Internațional

ATOMIC TV

7,00 Selector
10,25 Reactor
10,30 Atomic Café - rel.
11,00 Atomix cu Tudor - rel.
14,00 Interactiv
15,30 Proaspete și fierbinți
15,55 Reactor
16,00 Metropolis cu Dinu - rel.
17,00 Selector
19,00 Atomix cu Ina
21,55 Reactor
22,00 Hai Hui - rel.
22,30 Selector
23,00 Klub Bizzar - rel.
0,00 Insomnia

TV 2

7,00 Ediție matinală; 7,30 Bună dimineața, Ungaria!; **9,30 Vipera** - s.; **9,55 Înger sălbatic** - s.; **10,40 Plin de viață** - s.; **11,05 O doamnă misterioasă** - s.; 12,00 Ofertă directă; 12,15 Clinica TV - mag. medical; 12,30 Ajută-te singur!; 13,00 Ura, călătorim!; 13,10 Salon auto; **13,35 Riviera** - s; **14,00 Bogați și frumoși** - s.; **14,25 E rândul meu** - comed. SUA, cu Michael Douglas; **16,10 Mac Gyver** - s.; **17,00 Sunset Beach** - s.; **17,45 Trepte spaniole** - s.; **18,10 Înger sălbatic** - s.; **19,00 Camila** - s.; 19,30 Fapte; 20,00 Roata norocului; **20,30 Vipera** - s.; **21,00 Kindergarten Cop** - comed. acț. SUA, cu Arnold Schwarzenegger; 23,00 Bună seara, Ungaria!; **23,45 Stăpânul munților** - f. SUA, cu Jesse Bradford; 1,35 Ungaria, mâine

PRO 7

7,30 Taff - magazin; **7,55 Mallorca** - s.; 8,25 Desene animate; **9,15 Cine-i șeful?** - s.; **9,45 Super-mămicile** - s. SUA; **10,15 Mofturoasa** - comed., pol. IT., 1986, cu Adriano Celentano; **12,05 Diagnostic - crimă** - s.; **13,05 Matlock** - s.; 14,00 Sam - magazinul amiezii; 15,00 Talkshow-uri; 18,00 Taff - magazin; **18,30 Sub un acoperiș** - s.; **19,00 Simpsonii** - s.; **20,00 Fam. Bundy** - s.; 20,30 Galileo - magazin; 20,55 Știri, sport, meteo; **21,15 Creatura 2 - Moartea din abis** - horor, SUA, 1998, cu Kim Cattrall; 23,15 Switch show; 23,45 Reporterii - mag.; **0,45 Brounwood Prison - Rodeo după gratii** - acțiune, SUA, 1994, cu Jon Voight

RTL

7,00 Magazin matinal; 7,30 Bună dimineața; 8,00 Magazin matinal; **8,30 Bogați și frumoși** - s.; **8,55 Între noi** - s.; **9,25 Vremuri bune...** - s.; **10,00 Fete de aur** - s.; 10,30 Mary Tyler Moore; **11,00 Dădaca** - s.; 11,30 Sabrina talk; 12,30 Duelul familiilor - conc. tv; 13,00 Magazinul amiezii; 14,00 Talkshow-uri; **18,00 Dădaca** - s.; **18,30 Între noi** - s.; 19,00 Bună seara RTL; 19,30 Exclusiv - vedete; 19,45 Știri; 20,10 Exploziv - mag.; **20,40 Vremuri bune, vremuri rele** - s.; **21,15 Polițiști pe motociclete** - s. acțiune, pol. Germ. 2000; **22,15 Balko** - s.; **23,15 Santinela** - s. Germania; **0,15 Anthony Dellaventura** - s. SUA, 1988 cu Danny Aielo; 1,00 Știri; **1,30 Golden Girls** - s.

TV 5

14,05 Magazin; **15,15 Copilăria** - s.; 17,15 Întrebări TV 5; 17,30 Teleturism; 18,05 Piramide; 18,30 Întrebări pentru campion; 19,00 Jurnal TV 5; **19,15 Copilăria** - s.; 21,00 Jurnal Elveția; 21,30 Jurnal; 22,05 Marile zile ale secolului - doc.; **23,15 Durerea** - s.; 1,00 Jurnal

EUROSPORT

9,30 Ciclism - Giro d'Italia; 10,30 Motorsport magazin; 11,30 Motorsport - US Champ Car Series; 12,30 Motocros; 13,00 Box - CE amatori, Tampere/Finlanda în direct; 14,30 Ciclism montan; 15,00 Tenis - turneu WTA Roma ziua 4, în direct; 16,30 Ciclism - Giro d'Italia în direct, et. 5; 18,00 Motorsport magazin; 19,00 Tenis - Roma optimi; 20,00 Tenis - turneu WTA Roma în direct; 21,30 Judo CE - Breslau/Polonia; 22,30 Box - CE amatori - Finlanda; 0,00 Tenis - WTA Roma z. 4; 1,00 Motorsport magazin; 2,00 Fotbal - Eurosport Dream Team - mijlocași defensivi.

ANUNȚ

S.C. A.C.M. ARCOMET S.A.

Convoacă Adunarea Generală Ordinară și Extraordinară a Acționarilor pentru toți acționarii înregistrați în Registrul Acționarilor la data de 19 mai 2000, adunare care va avea următoarea ordine de zi:

1. Aprobarea proiectului de fuziune cu S.C. EDIL CONSTRUCȚII S.A.
2. Aprobarea dizolvării societății în urma fuziunii.
3. Diverse.

Adunarea Generală Ordinară și Extraordinară a Acționarilor se va desfășura la sediul societății, str. Andrei Mureșanu 9, în data de 28 mai 2000, ora 13,00.

În situația neîntrunirii cvorumului necesar deliberărilor, Adunarea Generală Ordinară și Extraordinară a Acționarilor se reconvocă pentru data de 29 mai 2000 în același loc și la aceeași oră. Informații suplimentare privind problemele care urmează a fi supuse dezbaterilor se pot obține la sediul societății începând cu data de 25 mai 2000, între orele 11,00-14,00 sau la telefon 057/254404, între aceleași ore.

(1420454)

TVR 1

7,00 Matinal național
9,00 TVR Iași
10,00 Agenda electorală
10,25 Impas în doi - rel.
10,55 TVR Cluj-Napoca
12,00 Tezaur folcloric - rel.
12,55 TVR Timișoara
14,00 Jurnal
14,15 CiberFan
14,30 Destinul unei națiuni
15,00 Conviețuiri
16,00 Scena
16,30 Librăria pe roți
17,00 Obiectiv Europa
17,30 Studioul electoral
18,30 Corect!
18,35 Box: Campionatele Europene, la Tampere Semifinale
20,00 Jurnal * Meteo
20,40 Teatrul Național de Televiziune prezintă: **Căsătorie imposibilă** - de Alex Ștefănescu, cu Maia Morgenstern, Mircea Rusu - ep. 9
21,40 Fotbal: Inter Milano-Lazio Roma, în finala Cupei Italiei. În pauză: Jurnalul Academiei Cațavencu
23,50 Jurnalul de noapte
0,05 Rock la miezul nopții

TVR 2

7,00 Femeia misterioasă - rel.
7,45 Alfred Hitchcock prezintă... - rel.
8,35 Care pe care - rel.
9,15 Veni, video, vici! - rel.
9,30 Spațiu francofon - rel.
10,05 Mit și istorie - rel.
10,50 Orizont spiritual - rel.
11,20 Start Rec - rel.
12,05 Ferma - rel.
13,05 Desene animate
13,30 Tribuna partidelor parlamentare
14,00 Toți, împreună
14,45 Știri
14,50 Natura - o pasiune - doc.
15,15 Care pe care!
16,00 Trupa DP 2
17,00 Se întâmplă acum!
17,25 Veni, video, vici!
17,50 Femeia misterioasă - s.
18,45 Telejurnal TVR 2
19,20 Antologia jocului
19,35 Sentința întunericului - SF, SUA, 1999
21,15 Turnul de control
22,00 Călătorind prin țară
22,15 Alfred Hitchcock prezintă ... „Afacerea McGregor" - s.
23,05 Știri
23,10 Enigmatică, Terra
23,40 Armonii clasice
23,55 TVM. Mesager

PRO TV

7,00 Bună dimineața, Pro TV e al tău!
10,00 Agenda electorală
10,30 Tânăr și neliniștit - s., rel.
11,30 Dellaventura - s. rel.
12,35 Secrete - dramă, Marea Britanie, 1984
14,15 Nu-i spune mamei că bona a murit - f., rel.
16,00 Tânăr și neliniștit - s.
16,50 Sens unic
17,00 Știrile Pro TV
17,30 Viața bate filmul - talk show
18,20 Dădaca - s.
18,50 Chestiunea zilei pe scurt
19,00 Știrile Pro TV
19,50 Chestiunea zilei pe scurt
20,00 Mișcări fatale - thriller, SUA, 1992, cu Heather Locklear, Linda Purl
21,55 Știrile Pro TV
22,00 Chestiunea zilei
23,30 Știrile Pro TV
23,50 Dellaventura - s. rel.
1,00 Dădaca - s.
1,30 Răzbunare oarbă - dramă, SUA, 1995
3,00 Știrile PRO TV
3,15 Secrete - f., rel.
4,30 Babylon 5 - s.
5,30 Miracolul tinereții - s.

TV ACASĂ

10,00 Știrile de acasă - rel.
10,30 Acasă la bunica - rel.
10,45 Căsuța poveștilor - rel.
11,00 Dragoste și putere - rel.
11,30 90-60-90 Fotomodele - s., rel.
12,15 Sânge din sângele meu - s. rel.
13,15 Guadalupe - s.
14,45 Antonella - s.
15,45 Copilul adus de mare - s.
16,30 Dragoste și putere - s.
17,00 Desene animate
17,15 Acasă la bunica - rețete culinare
17,30 Maria Isabel - s.
18,30 Știrile de Acasă
19,05 Războiul pasiunilor - s.
20,00 90-60-90 Fotomodele - s.
21,00 Femeia vieții mele - s.
22,00 Omul din Del Rio - f., SUA, 1956, cu Anthony Quinn, Katy Jurado
23,30 Acasă la români
0,00 Închiderea programului Acasă

ANTENA 1

7,00 Observator
7,55 Aerobic Show
8,00 Dimineața devreme
10,00 Știri
10,10 Amos - dramă, SUA, 1985, cu Kirk Douglas, Elizabeth Montgomery
12,00 Voi cuceri Manhattan-ul - s. primul episod
13,00 Știri
13,15 Pericol iminent - s.
14,00 Camilla - s.
15,00 Scandalul - s.
16,00 Suflet rebel - s.
17,00 Studio electoral
18,00 Labirintul pasiunii - s.
19,00 Observator
19,45 Studio electoral
20,00 Turnul primilor născuți - s. ultimul episod
21,00 Brigada mobilă
21,30 Prezentul simplu
22,00 Observator
22,30 Joi - TeleEurobingo 2
23,30 Submarinul 2 - acțiune, SUA, 1991, cu Michael Dudikoff
1,00 Navarro - rel.
2,30 Scandalul - rel.
3,15 Suflet rebel - rel.
4,00 Labirintul pasiunii - s. rel.
5,00 Trei destine - s.

TV ARAD

7,00 Observator
7,55 Aerobic show
8,00 Știri TVA
8,30 Anunțuri
8,40 Divertisment
9,00 Dimineața devreme
10,00 Știri
10,10 Amos - dramă, SUA
12,00 Voi cuceri Manhattan-ul - ep. 1
13,00 Știrile amiezii
13,15 Pericol iminent - ep.13
14,00 Camilla - ep. 21
15,00 Scandalul - ep. 37
16,00 Suflet rebel - ep. 40
17,00 Divertisment
17,20 Anunțuri
17,30 Viața spirituală
18,00 Studio electoral
18,30 Știri TVA
19,00 Observator
19,45 Studio electoral
20,00 Divertisment
21,00 Brigada mobilă
21,30 Prezentul simplu
În continuare program identic cu cel al Antenei 1

TV INTERSAT

9,00 Deschiderea programului
9,15 Revista presei
9,45 Muzică
9,50 Dulce ispită - s.
10,30 Desene animate
11,00 Știri - rel.
11,30 Mistere, farmece și miracole
12,00 Film
13,30 Obiectiv economic - rel.
13,45 Comorile lumii - rel.
14,00 Emisiune în limba maghiară - rel.
15,00 Studio electoral - rel.
16,00 Desene animate
16,30 Audio Star și invitații săi
18,30 Haideți să ne jucăm!
18,45 Știri
19,30 Studio electoral
20,30 Farmacia de serviciu - s.
21,00 Studiou electoral
22,30 Film
0,00 Știri - rel.
0,30 Erotica
1,30 Închiderea programului

ANIMAL PLANET

8,00 Lassic
8,30 Un câine cu imaginație
9,00 Hollywood Safari
10,00 Aventurile vânătorului de crocodili
11,00 Spectacolul naturii
12,00 Zig & Zag
12,30 Păsările
13,00 Cazurile judecătorului Wapner
14,00 Aventurile vânătorului de crocodili
15,00 Medic de animale
15,30 Spectacolul naturii
16,30 Acvanauții
17,00 Cazurile judecătorului Wapner
18,00 Aventurile vânătorului de crocodili
18,30 Salvați animalele!
19,00 Urgențe veterinare
19,30 Spectacolul naturii
20,00 Aventurile vânătorului de crocodili
21,00 Animale de la A la Z
22,00 Urgențe veterinare
23,00 Ursul polar
0,00 Salvați și salvatori
1,00 Medicii veterinari pe țară

BUDAPESTA 1

6,42 Lumea satului; 7,00 Bună dimineața; **9,30 Bestia** - s; 10,00 Doar astăzi - emis. distract.; **10,20 Salvatorii** - s., Cehia; **11,30 Totul pentru iubire** - s.; 13,00 Magazin informativ; 13,10 Jurnale regionale; 14,00 Mag. minorităților; **15,00 Vise de iubire** - f. Ungaria-Rusia 2/2; 16,05 Viitorul oazei terestre - doc. Japonia; 16,25 Secretele oceanului aerian - doc.; 16,50 Energia ABC; 17,00 Em. pentru copii; 17,30 Pelerinaj în Țara sfântă; 18,00 Halo - doc.; 18,30 Și urmașii vor vedea; 19,00 Știri; 19,50 Sunete de bază; 20,00 Direcția Sydney!; 20,30 Știri; 21,00 Povestirile mileniului; **21,30 Cerc familial - Acolo, înăuntru** - f.; 22,25 Scandaluri; 23,00 Știri; 23,10 Actual; 23,30 Sunete de bază; 23,35 Fanii; 0,05 Corpul omenesc - doc. s. 0,55 72 ore - ofertă culturală

BUDAPESTA 2

7,00 Matinal; 9,30 112 - mag. poliției; 10,00 File de cronică; 10,30 Ora de știință; 12,00 Telenoroc 12,30 Elan - em. economică; **13,05 Vis californian** - s.; 13,50 Musica Historica; 14,00 Știri la prânz; 14,05 Magazin informativ; 15,00 Piața centrală; 16,35 În doi; 17,10 Strada școlii; 18,30 Cutia neagră - reportaje; 19,00 Telesport; 20,40 Desene animate; 21,00 Știri, sport; 21,30 Telesport: lupte CE, box amatori CE; **22,35 Băieții din piață** - f. Ungaria; 0,30 Ora de închidere

VĂ RECOMANDĂM

PRO TV. 20,00 Mișcări fatale - thriller

Celebrul avocat Gavin St. Claire se îndrăgostește până peste cap de o stripteuză. Dora e frumoasă, îi satisface toate dorințele și nu-i cere nimic în schimb. Lui nici nu-i trece prin cap ce plan diabolic a pus la cale „femeia ideală". Ea vrea să se descotorească o dată pentru totdeauna de brutalul ei soț și se folosește pentru asta de naivul avocat.

VĂ RECOMANDĂM

ACASĂ. 22,00 Omul din Del Rio - western

Pistolarul mexican Dave Robles curăță orășelul de coruptul șerif și oamenii acestuia și i se oferă steaua de apărător al legii. Ceea ce nu-i atrage și respectabilitatea printre cetățenii de faimă. Popularitatea sa se manifestă mai mult printre obișnuiții saloon-ului, unde patron este Bannister, în special când încearcă să-și ia în serios funcția de șerif. O femeie din cu totul alt mediu, frumoasa Estella, îl reține pe Dave în oraș, iar dragostea lor pare că va învinge orice obstacol. Poate oare Estella să-l convingă pe bărbatul iubit să renunțe la pistol și să înceapă o nouă viață?

PRIMA

7,00 Milagros - rel.
8,00 Taifas
13,00 Milagros - s.
14,00 Motor
15,00 Viper - s., rel.
16,00 Justiție militară - s.
17,00 Viper - s.
18,00 Focus
18,30 Impact
19,00 Cronica cârcotașului
19,10 Justiție militară - s.
20,00 Ultima bătălie - f. SUA, 1994, cu Jean Claude van Damme, Raul Julia
21,50 Cronica cârcotașului
22,00 Sex cu Nadine
23,00 Detectivi de elită - ep. 45
0,00 Confesiuni erotice - s.
1,00 Cronica cârcotașului - rel.

TELE 7 ABC

7,10 Bună dimineața, România!
9,00 Documentar
10,00 Știri
10,30 Economic ABC - rel.
11,00 Senzațional
11,50 Gura lumii - rel.
12,00 Linia întâi - rel.
13,00 Ora unu a venit
13,10 Linia întâi - rel.
14,00 Cântecul și casa lui - rel.
15,00 Știri
15,10 Teleshopping
15,30 Domino
17,00 Dați vina pe Corina
18,00 Documentar
19,00 În justiție
20,00 Telejurnal
20,35 Economic ABC
20,50 Gura lumii
21,00 Senzațional cu Dan Diaconescu
22,00 Țara de dincolo de București
0,00 Știri
0,30 Tentații
1,00 Ora unu a venit
1,10 Concert
1,45 Telejurnal - rel.
2,30 Economic ABC
2,50 Gura lumii - rel.
3,00 Documentar - rel.
4,00 Dați vina pe Corina - rel.

HBO

10,00 Devon și Trent - f. SUA, 1997
11,45 Turnul terorii - f. av. SUA, 1997, cu Jason Robards
13,15 Ținutul fermecat - f. animație, SUA, 1999
14,30 Muppets și insula comorilor - f. av. SUA, 1996
16,00 Joc murdar - f. SUA, 1997
17,30 Totul despre sex - s.
18,00 Hamlet - f. Anglia, 1996, cu Kenneth Branagh
20,00 Hazard - f. SUA, 1997
22,00 Teroare la magazin - f. SUA, 1998
23,30 Godzilla - f. SA SUA, 1998
1,45 Șantaj - f. SUA, 1995
3,30 Spawn - d. a.

DISCOVERY

10,00 Jurassica
10,30 Salvați animalele
11,00 O viață în umbra vulcanului
12,00 La drum cu Betty
13,00 Războinici ai vremurilor apuse: Asirienii
13,30 Construcții ingenioase
14,00 Automobile în top
14,30 Primele zboruri
15,00 Dansând cu lupii
16,00 Aventuri la pescuit
16,30 Povestiri despre supraviețuire în Australia
17,00 Aventuri la pescuit
17,30 Dezastre
18,00 Echipa timpului
19,00 Dincolo de insignă
20,00 Capriciile vremii
20,30 Dezastre
21,00 Jurassic Park - doc.
22,00 Vânătorul de crocodili
22,30 Veterinari în Africa
23,00 Spitalul de urgență
0,00 Ultima mare aventură a secolului
1,00 Criminaliștii
2,00 Rezervații naturale
2,30 Dezastre
3,00 Echipa timpului

PRO TV INTERNAȚIONAL

0,00 Știrile Pro TV
1,00 Chestiunea zilei pe scurt
1,10 Chestiunea zilei
2,50 Revista presei
3,00 Știrile Pro TV
3,10 Profit. Informații economice
3,20 Reforma la români
3,50 Urmărire generală
4,15 Acasă la bunica
4,30 Acasă la români
5,30 Doctorul casei
6,00 Știrile Pro TV
6,30 Știrile de Acasă
7,00 Bună dimineața, Pro TV e al tău

ATOMIC TV

7,00 Selector
10,25 Reactor
10,30 Selector
11,00 Atomix cu Michelle - rel.
14,00 Interactiv
15,30 Proaspete și fierbinți
15,55 Reactor - știrile zilei
16,00 Vot
17,00 Selector
19,00 Atomix cu Andreea
21,55 Reactor - știrile zilei
22,00 Selector
23,00 Vibrații - rel.
0,00 Insomnia

TV 2

7,00 Magazin matinal; 7,30 Bună dimineața, Ungaria!; **9,30 Vipera** - s.; **9,55 Înger sălbatic** - s.; **10,40 Plin de viață** - s.; **11,05 O doamnă misterioasă** - s.; 12,00 Ofertă directă; 12,15 Clinica TV - mag. medical; **13,10 Clinica veterinară** - s.; **13,35 Riviera** - s.; **14,00 Bogați și frumoși** - s.; **14,25 Trepte spaniole** - s; **16,10 Mac Gyver** - s.; **17,00 Sunset Beach** - s.; **17,45 Înger sălbatic** - s.; **18,40 Camila** - s.; 19,30 Fapte; 20,00 Roata norocului; **20,30 Vipera** - s.; 21,00 Darido - show; 23,20 Bună seara, Ungaria; **0,05 Asemănare periculoasă - f . SUA**; **1,40 Police Blues** - s.

PRO 7

7,15 Mallorca - s.; 8,05 Des. animate; **8,05 Cine-i bossul? 9,00 Super mămicile** - s.; **9,30 Pancho Barnes - O viață pentru zbor - f. biografic SUA, 1988**; **12,10 Diagnostic - crimă** - s.; **13,05 Matlock** - s.; 14,00 Sam - magazin; 15,00 Talkshow-uri; 18,00 Taff - magazin; **18,30 Sub un acoperiș** - s.; 19,00 Simpsonii - d.a.; **20,00 Fam. Bundy** - s.; 20,30 Galileo - magazin; 20,55 Știri; **21,15 Crocodile Dundee 2** - f. av. **Australia, 1987, cu Paul Hogan; 23,35 Red Eagle - f. acț. SUA, 1987**, cu Jean Claude Van Damme; **1,20 Black Cobra - Comando în Manila - f. Italia, 1988**

RTL

7,05 Matinal; 7,30 Bună dimineața; 8,00 Matinal; **8,30 Bogați și frumoși** - s.; **8,55 Între noi** - s.; **9,25 Vremuri bune...** - s.; **10,00 Fete de aur** - s.; 10,30 Mary Tyler Moore; **11,00 Dădaca** - s.; 11,30 Sabrina talk; 12,30 Duel elev - profesor; 13,00 Magazin informativ; 14,00 Talkshow-uri; **18,00 Dădaca** - s.; **18,30 Între noi** - s.; 19,00 Magazinul landurilor; 19,30 Exclusiv - Stars; 19,45 Știri; 20,10 Exploziv - magazin; **20,40 Vremuri bune, vremuri rele** - s.; 21,15 Viață nebună - camera ascunsă; **22,15 Camper-ul** - s. Germania; **22,45 Biroul** - s. Germania; 23,15 7 zile 7 capete; 0,15 Știrile nopții; 10,00 Jurnal; **1,30 Fete de aur** - s.

TV 5

13,05 Întrebări; **15,15 Dureri** - s.; 17,00 Jurnal TV 5; 17,15 Întrebări; 17,30 Magazin; 18,05 Piramide; 18,30 Întrebări pentru campion; 19,00 Jurnal TV 5; **19,15 Dureri** - s.; 21,00 Jurnal Belgia; 21,30 Jurnal France 2; **22,05 Diva** - s.; 23,00 Jurnal TV 5; 23,15 Divertisment; 1,00 Jurnal Elveția; 1,30 Soir 3

EUROSPORT

9,30 Hochei CM - St. Petersburg, sferturi, select.; 10,30 Echitație - Cupa Națiunilor - La Baule; 11,30 Golf - Londra; 12,30 Motorsport; 13,30 Moto MP al Franței - în direct; 14,00 Moto - Franța 125 cmc în direct; 15,00 Moto - 500 cmc, în direct; 16,00 Hochei pe gheață St. Petersburg - prima semifinală; 18,00 Tenis - turneu WTA Berlin - sferturi în direct; 19,30 Hochei CM St. Petersburg, semifinală în direct; 22,00 Motorcros magazin; 23,00 Box; 0,00 Sportcentre; 0,15 Hochei CM - St. Petersburg; 1,15 Tenis - German Open, Berlin

RADIO ARAD & RADIO CONTACT (99,1 MHz)

5,00-8,00 Lupta cu somnul
8,00-10,00 Bună dimineața, Arad!
10,00-12,00 Tovarășii mei
12,00-14,00 Pulsul zilei
14,00-15,00 Radio Magazin - Deutsche Welle
15,00-17,00 Contact FM
17,00-18,00 Atenție mare
18,30-19,00 Născuți pentru muzică
19,00-19,30 Bună seara, Arad!
19,30-20,00 Viața spirituală
20,00-20,15 Fanta Fiesta
20,15-22,00 Seară de seară
22,00-5,00 Vineri seară nu mi-e somn

RADIO PRO FM (92,1 MHz)

1,00-3,00 MINISTRY OF SOUND SESSION cu Mihai Gurei; 3,00-5,00 MUZICĂ; 5,00-5,30 BULETIN DE ȘTIRI la fiecare sfert de oră; 5,30-8,00 PRO FM PÂNĂ LA UNU cu Nono Semen și Laura Călăceanu; 7,00-10,00 PRO FM PÂNĂ LA UNU cu Cătălin Lăpuscă; 10,00-13,00 PRO FM PÂNĂ LA UNU cu Mihai Dobrovolschi; 13,00-14,00 13-14 CU ANDREI cu Andrei Gheorghe; 14,00-17,00 POFTIM PRO FM cu Cristian Pavel; 17,00-18,00 TOP TEN PRO FM cu George Vintilă; 18,00 - 19,00 FABRICAT ÎN ROMÂNIA cu Andrei Gheorghe; 19,00-20,00 252.26.42 cu Călin Gheorghe; 20,00-23,00 LATINO PARTY cu Vali Bărbulescu; 23,00-2,00 HOT PARTY MIX cu Mihai Gurei

RADIO TIMIȘOARA

6,00 Ceasurile dimineții
8,00 Muzică populară cu dedicații
9,00 Cânt din suflet; 9,30 Agenda electorală; 9,35 Cânt din suflet
10,00 Radio-circuit; 11,00 Gramofon
12,00 Miez de zi la polul vest
13,00 Emisiune în limbile minorităților
16,00 Radio cocktail
18,00 Convorbiri; 18,30 Agenda electorală
18,35 Convorbiri
19,00 Radiojurnal; 19,15 Alegeri 2000
19,45 Program muzical; 20,05 Călătorie în lumea poveștilor; 20,15 Istoria muzicii rock; 21,00 Curierul de seară
Știri: 6,00; 7,55; 11;00; 12,50; 17,00; 20,00; 21,00; 21,55.
Radio Jurnal: 7,00; 16,00; 19,00.

RADIO SEBIȘ

6,00 Matinal „21"
9,00 Alo, tu alegi!
10,00 Cafeaua de zece
12,00 Magazin „21"
14,00 Astăzi te sărbătorim - muzică populară și dedicații muzicale
15,00 Secvența „21"
18,00 La mulți ani! - dedicații muzicale
19,00 Rock Da Hause
20,00 Adina și Pamela Șou
22,00 Club „21"
0,00 Telefonul îndrăgostiților

TVR 1

7,00 Ploaia de stele - rel.
8,20 Zorro - ep. 1, 2
9,10 Desene animate
10,00 Agenda electorală
10,15 Desene animate
10,45 Art Mania
11,45 Muzica da capo al fine
12,45 Garantat 100%
13,30 Arca Marinei...
15,30 Auto Club
16,00 Echipa de salvare - ep. 3
17,00 Studioul electoral
18,00 Gimnastică feminină. Campionatele Europene de la Paris, Franța. Concursul individual compus
19,30 Jurnal * Sport * Meteo
20,00 Surprize, surprize
21,55 Eurovision 2000
1,30 Hochei

TVR 2

7,45 Alfred Hitchock prezintă... - rel.
8,35 Care pe care - rel.
9,15 Osia lumii
9,45 Lumea de mâine
11,50 Arta apărării
12,25 Hindenburgh, titanul aerului - doc.
13,20 Un popas pe săptămână
13,35 Desene animate
14,00 Îngeri buclucași - ep. 1
14,30 Știri
14,35 Atlas
15,00 Copilul și președintele - f. Franța, 1997
16,45 Timpul trecut: Amintindu-ne de Aberfan
17,40 Top TVR 2
18,45 Telejurnal TVR 2
19,00 Lumini și umbre - ep. 11
20,00 Omul și muzica. Haydn și familia Esterhazy (I)
20,35 Adevărate povești hollywoodiene. Dean Martin (I)
21,05 Familia și legea - ep. 13
22,00 Fotbal: Meci din Campionatul Spaniei, în direct
23,55 Integrale
0,45 TVM. Mesager

PRO TV

7,00 Desene animate
8,25 Conor viteazul - s.
9,20 Lois și Clark - s.
10,15 Gillette - lumea sportului
10,30 Promotor
11,15 www.apropo.ro - magazin
11,45 Profesiunea mea, cultura
12,50 Știrile Pro TV
13,00 Zero - emisiune de divertisment
14,00 Ce se vede
14,30 Susan - ep. 12
15,00 Dharma și Greg - ultimul episod
15,30 Echipa mobilă - divertisment
15,45 Xena, prințesa războinică - ep. 89
16,30 Profashion
17,00 Steaua ta norocoasă - divertisment
19,00 Știrile Pro TV
19,30 Chestiunea zilei - retrospectiva săptămânii
20,15 Șansă ratată - f. SUA, 1990, cu Fred Ward, Alec Baldwin
22,00 Vacanța mare la Pro TV
23,00 Echipa condamnaților - ep. 17
0,00 Femei fierbinți - s.
1,00 Susan - rel.
1,30 Dharma și Greg - rel.
2,00 Profashion - rel.
2,30 Ce se vede - rel.

TV ACASĂ

10,00 Știrile de Acasă
10,30 Acasă la bunica - rel.
10,45 Căsuța poveștilor
11,00 Dragoste și putere - s., rel.
11,30 Fotomodele - s., rel.
12,15 Sânge din sângele meu - s., rel.
13,00 Ia-mă acasă!
13,30 Doctorul casei
14,00 Verdict: crimă! - s.
15,00 Antonella - s.
15,45 Copilul adus de mare - s.
16,30 Dragoste și putere - s.
17,00 Prăjiturica - s.
17,30 Maria Isabel - s.
18,30 Acasă cu Ruxandra Săraru
19,30 Acasă la români
21,00 Sărută-mă, prostuțule! - f. SUA, 1964, regia Billy Wilder, cu Dean Martin, Kim Novak
23,10 Latino senzațional

ANTENA 1

7,00 Astronomii și știința lor
8,00 Pe urmele aurului nazist
8,55 Aerobic show
9,00 Aventuri în junglă - s.
9,30 Fir întins
10,00 Casa de piatră
10,30 Roata de rezervă
11,00 Orient Expres - talk show
13,00 Aventuri la Miami - s.
14,00 Hoți de bijuterii - f. acț., coproducție, 1971, cu Omar Sharif, Jean-Paul Belmondo, Dyane Cannon
16,00 Prețul libertății - coprod. 1969, cu Marlon Brando
17,50 Clanul Popeștilor - s. divertisment
18,15 Fashion Club
18,30 Fotbal: Cupa României Tuborg - prima repriză
19,00 Observator
20,00 Fotbal Cupa României Tuborg - repriza a II-a
22,30 Miss Univers 2000
0,30 Compromisul - f. acț. SUA, 1994, cu Nastassja Kinski, Christopher Plummer
2,00 Revolta - f. SUA,1995, cu Don Wilson

TV ARAD

7,00 Documentar - Astronomii și știința lor (ep. 2)
8,00 Știri TVA
8,30 Anunțuri
8,40 Divertisment
8,55 Aerobic show
9,00 Aventuri în junglă - doc.
9,30 Fir întins
10,00 Casa de piatră
10,30 Roata de rezervă
11,00 Orient Expres - talk-show
13,00 Aventuri în Miami - s.
14,00 Hoții de bijuterii - comed. SUA, 1972
16,00 Hollywood, Hollywood - f. I
16,45 Clanul Popeștilor - s. de divertisment
17,15 Fashion Club
17,45 Anunțuri
18,00 Studio electoral
18,30 Știri TVA
19,00 Observator
20,00 Cupa României Tuborg - în direct
22,30 Miss Univers 2000
În continuare program identic cu cel al Antenei 1

TV INTERSAT

9,00 Deschiderea programului
9,05 Desene animate
9,30 Divertisment
10,30 Emisiune de tradiții și folclor - I
11,00 Știri
11,30 Din culisele grădinii zoologice - s.
12,00 Salvați copiii
13,30 Umbre - f., rel.
14,00 Enciclopedie canină: Ciobănescul german
15,00 Documentar
16,00 Emis. de trad. și folclor - II
16,30 Film
18,00 Intersat cultural
18,30 Desene animate
18,45 Știri
19,30 Primariada - studiou electoral
20,30 Casa de nebuni - s.
21,00 Băieți de băieți - spectacol
22,00 Film
0,00 Știri
0,30 Erotica
1,30 Închiderea programului

ANIMAL PLANET

8,00 Vânătorul de crocodili
8,30 Aventurile vânătorului de crocodili
9,30 Noile aventuri ale lui Black Beauty
10,30 Chemarea străbunilor
11,30 Acvanauții
12,30 Aventurile vânătorului de crocodili - 2 ep.
13,30 Spectacolul naturii cu Jeff Corwin
14,00 Salvați animalele!
15,00 Aventurile vânătorului de crocodili - 2 ep.
16,00 Tigrul
17,00 Tigrii de pădure: Povestea lui Sita
18,00 În căutarea tigrilor mâncători de oameni
19,00 Acvanauții
20,00 Aventurile vânătorului de crocodili - 2 ep.
21,00 Vânătorul de crocodili
22,00 Urgențe veterinare
23,00 Supraviețuitorii
0,00 Neîmblânzita Amazonie
1,00 Tarantulele și rubedeniile lor veninoase

BUDAPESTA 1

6,45 Lumea satului; 7,00 Mesajul trecutului; 9,00 Religie; 9,10 Zanzibar - emis. pt. tineri; 10,30 Dute-vino; 11,00 Unde? Ce? - mozaic de sâmbătă; 11,30 Emisiunea pensionarilor; 12,00 Fereastra - mag. informativ; 13,00 Știri; 13,05 Bravo TV; 14,00 Telesport - polo pe apă; 15,15 Panorama; 15,35 Delta; 16,00 Secolul nostru; 16,30: 1100 ani în centrul Europei; 17,00 Să discutăm despre viitor; 17,20 Italia - doc.; 17,50 Fotbal - campionatul Ungariei; 20,00 Loto-show; 20,30 Știri; 21,00 Anotimpuri capricioase; 22,00 Repede; **23,00 Henrik al V-lea** - f. Anglia

BUDAPESTA 2

8,35 Lumea satului; **8,50 Cer senin** - s.; 9,40 Magazinul minorităților; 12,10 Împreună; **13,00 Circul Humberto** - s. Cehia; 14,00 Concert Török Adam; **14,55 Idol răsturnat - f. Anglia;** 16,30 Compania aeriană - s.; 17,20 Clubul „Trei dorințe"; **17,50 Cehov - Trei surori, teatru TV**; 20,40 Poveste; 21,00 Știri, sport; 21,30 Cheful adolescenților; 22,00 Olimpiada mea - emis. lui Vitray Tamás; 22,55 Gimnastică artistică CE, femei; 23,55 Maghiari celebri; **0,50 Dosarele X** - s.

VĂ RECOMANDĂM

HBO - 22,00 Pact cu diavolul - thriller SUA, 1997, cu Keanu Reeves, Al Pacino

CIRCUMSCRIPȚIA ELECTORALĂ NR. 1 ARAD
BIROUL ELECTORAL

COMUNICAT

În data de 15 mai 2000, orele 12,00, la Biroul Electoral de Circumscripție al Municipiului Arad, B-dul Revoluției, nr. 69 et. 1 (Palatul Copiilor) va avea loc tragerea la sorți pentru stabilirea numărului de ordine de pe buletinele de vot care cuprind candidați pentru primar, precum și listele de candidați și candidați independenți pentru consiliul local.

PREȘEDINTELE BIROULUI ELECTORAL DE CIRCUMSCRIPȚIE A MUNICIPIULUI ARAD
Procuror de la Parchetul de pe lângă Tribunalul Arad
DAN ILARIE ADINEL
(1420452)

PRIMA

7,00 Milagros - rel.
8,00 Taifas
13,00 Milagros - s.
14,00 Uncovered - rel.
15,00 Viper - s. rel.
16,00 Justiție militară - s. rel.
17,00 Viper - s.
18,00 Focus
18,30 Impact
19,00 Cronica cârcotașului
19,10 Justiție militară - s.
20,00 Eliberare condiționată - dramă, SUA, 1995
21,50 Cronica cârcotașului
22,00 Style
23,00 Detectivi de elită - s.
0,00 Focus - rel.
0,30 Impact - rel.
1,00 Cronica cârcotașului - rel.

TELE 7 ABC

7,00 Știri
7,10 Bună dimineața, România!
9,00 Dați vina pe Corina - rel.
10,00 Știri
10,30 Economic ABC - rel
10,45 Gura lumii - rel.
11,00 Senzațional - rel.
12,00 Măștile puterii - rel.
13,00 Ora unu a venit - rel.
13,10 Măștile puterii - rel.
14,00 Primul pas - rel.
15,00 Știri
15,30 Post Meridian
17,00 Dați vina pe Corina
18,00 Documentar
18,30 Derrick - s.
20,00 Telejurnal
20,35 Economic ABC
20,50 Gura lumii
21,00 Senzațional cu Dan Diaconescu
22,00 Reporter Tele 7
22,30 Telemedicina
0,00 Știri
0,30 Concert
1,00 Ora unu a venit - rel.
1,10 Concert
1,45 Telejurnal - rel.
2,30 Economic ABC - rel.
2,50 Gura lumii - rel.
3,00 Documentar - rel.
4,00 Dați vina pe Corina - rel.
5,00 Reporter Tele 7 - rel.

HBO

10,00 La cină cu un gogoman - comedie, Franța, 1997
11,15 După Alice - thriller, SUA, 1999
13,00 Îngerii și echipa de fotbal - comedie, SUA, 1997
14,30 Războiul nasturilor - aventuri, SUA, 1994
16,00 Ed Wood - dramă, SUA, 1994
18,00 Hazard - acțiune, SUA, 1997
20,00 Îmblânzirea scorpiei - comedie, coprod., 1967, cu Elisabeth Taylor, Richard Burton
22,00 Stargate - s.
22,45 Freejack - SF, SUA, 1992
0,30 Război la Pentagon - comedie, SUA, 1998

DISCOVERY

10,00 Jurassica
10,30 Salvați animalele!
11,00 În căutarea unor lumi dispărute
12,00 NOVA: Tyrannosaurus Rex
13,00 Războinici ai vremurilor apuse
13,30 Construcții ingenioase: Arcade
14,00 Automobile în top
14,30 Primele zboruri
15,00 Știința imposibilului: Putem ajunge până la stele?
16,00 Aventuri la pescuit
16,30 Povestiri despre supraviețuire în Australia
17,00 Aventuri la pescuit
17,30 Discovery astăzi
18,00 Echipa timpului
19,00 Istoria motorului
19,30 Motociclete italiene
20,00 Creaturi fantastice: Apocalipsa
20,30 Discovery astăzi
21,00 Diamante!
22,00 Supremația albă
0,00 Pionierii poștei aeriene
1,00 Forța naturii: Avalanșe
2,00 Anglia misterioasă
2,30 Discovery astăzi
3,00 Echipa timpului

PRO TV INTERNAȚIONAL

0,00 Știrile Pro TV
1,00 Chestiunea zilei pe scurt
1,10 Chestiunea zilei
2,50 Revista presei
3,00 Știrile Pro TV
3,10 Profit
3,15 P(r)oezia
3,20 Profesiunea mea: cultura - rel.
4,15 Acasă la bunica
4,30 Viața bate filmul
5,15 Acasă la români
5,30 Doctorul casei
6,00 Știrile Pro TV
6,30 Știrile de Acasă
7,00 Bună dimineața, Pro TV e al tău!
10,00 Închiderea programului Pro TV Internațional

ATOMIC TV

7,00 Selector
10,25 Reactor - rel.
10,30 Cinematomic - rel.
11,00 Atomix cu Oana - rel.
14,00 Interactiv
15.30 Proaspete și fierbinți
15,55 Reactor - știrile zilei
16,00 Rockada - rel.
17,00 Selector
19,00 Atomix cu Tudor
21,55 Reactor - știrile zilei
22,00 Atomic Café
22,30 Selector
23,00 Metropolis
0,00 Insomnia

TV 2

7,00 Magazin matinal; 7,30 Matineu; **9,30 Vipera** - s.; **9,55 Înger sălbatic** - s .; **10,30 Plin de viață** - s.; **11,00 O doamnă misterioasă** - s.; 12,00 Ofertă directă; 12,30 Ungaria, mâine; **13,10 Airport** - s.; **13,35 Riviera** - s.; **14,00 Bogați și frumoși** - s.; **14,25 Perla mamelor vitrege** - comed. SUA; **16,10 Mac Gyver** - s. **17,00 Sunset Beach** - s.; **17,45 Îndrăgostiți visători** - s; **18,10 Înger sălbatic** - s.; **18,40 Camila** - s .; 19,30 Fapte; 20,00 Roata norocului; **20,30 Vipera** - s.; 21,00 Vitriol; **21,40 Agent dublu în acțiune** - s.; 22,35 Urmă fierbinte; 23,00 Bună seara, Ungaria!; **23,45 Misiune periculoasă** - s. pol. SUA; **0,40 Inamicii jurați** - s.; 1,35 Internet

PRO 7

7,00 Sam; 7,45 TAFF - magazin; **8,10 Mallorca** - s.; 8,40 Desene animate; **9,30 Cine-i șeful?** - s.; **10,00 Super-mămicile** - s.; **10,30 Bodystrip - Suflete dezgolite** - dramă, SUA, 1995; **12,10 Diagnostic - crimă** - s.; **13,05 Matlock** - s.; 14,00 Sam - magazinul amiezii; 15,00 Talkshow-uri; 18,00 Taff - magazin; **18,30 Sub un acoperiș** - s.; **19,00 Simpsonii** - s.; **20,00 Fam. Bundy** - s.; 20,30 Galileo - magazin științific; 20,55 Știri; **21,15 Creatura - Moarte din abis** - thriller, SUA, 1998, cu Craig T. Nelson; 23,20 Magazin erotic; **0,05 Nu crede niciodată un geamăn** - thriller erotic, SUA, 1997; **1,55 Spitalul de urgență** - s.

RTL

7,00 Șapte fix; 7,30 Bună dimineața!; 8,00 Opt fix; **8,30 Bogați și frumoși** - s.; **8,55 Între noi** - s. Germania; **9,25 Vremuri bune...** - s. Germania; **10,00 Fete de aur** - s.; 10,30 Mary Tyler Moore; **11,00 Dădaca** - s.; 11,30 Sabrina - talk; 12,30 Duel elev-profesor - concurs TV; 13,00 Magazinul amiezii; 14,00 Talkshow-uri; **18,00 Dădaca** - s.; **18,30 Între noi** - s. Germania; 19,00 Magazin regional; 19,30 Exclusiv magazin; 19,45 Știri, sport, meteo; 20,10 Exploziv magazin; **20,40 Vremuri bune, vremuri rele** - s. Germania; **21,15 Dr. Stefan Frank** - s.; **22,15 Spital municipal** - s.; 23,15 Stern TV - magazin; 1,00 Jurnalul nopții; **1,30 Fete de aur** - s.

TV 5

13,05 100% Întrebări; 14,05 Timpul prezent; 15,00 Jurnal TV 5; **15,15 Julie Lescaut** - s.; 17,00 Jurnal TV 5; 17,15 Întrebări TV 5; 17,30 Magazin; 18,05 Piramide; 18,30 Întrebări pentru campion; 19,00 Jurnal TV 5; **19,15 Julie Lescaut** - s.; 21,00 Jurnal Elveția; 22,05 Magazin; **23,15 Copilăria** - s.; 1,00 Jurnal

EUROSPORT

9,30 Hochei CM - selecțiuni; 10,30 Fotbal - Eurogol magazin; 12,00 Raliul Argentinei; 13,00 Moto Trial-Mans; 13,30 Moto superbike - magazin; 14,00 Golf - US Senior Tour; 15,00 Tenis - turneu WTA Roma ziua 3 în direct; 16,30 Ciclism - Giro d'Italia et. 4; 18,00 Motosport; 19,00 Tenis - WTA Roma optimi; 20,00 Tenis - Roma în direct; 21,30 Auto - Fed Ex Cart Series; 22,30 Auto - superturisme: Silverstone; 23,30 Box - Franța; 0,00 Tenis - Roma; 1,00 Sporturi extreme.

ANUNȚ

S.C. EDIL CONSTRUCȚII S.A.

Convoacă Adunarea Generală Ordinară și Extraordinară a Acționarilor pentru toți acționarii înregistrați în Registrul Acționarilor la data de 19 mai 2000, adunare care va avea următoarea ordine de zi:

1. Aprobarea proiectului de fuziune cu S.C. A.C.M. ARCOMET S.A.
2. Schimbarea structurii acționariatului și majorarea de capital conform proiectului de fuziune.
3. Reconfirmarea administratorului unic și a cenzorilor.
4. Diverse.

Adunarea Generală Ordinară și Extraordinară a Acționarilor se va desfășura la sediul societății, str. Liviu Rebreanu nr. 98, în data de 28 mai 2000, ora 10,00.

În situația neîntrunirii cvorumului necesar deliberărilor, Adunarea Generală Ordinară și Extraordinară a Acționarilor se reconvoacă pentru data de 29 mai 2000, în același loc și la aceeași oră. Informații suplimentare privind problemele care urmează a fi supuse dezbaterilor se pot obține la sediul societății începând cu data de 25 mai 2000, între orele 11,00-14,00 sau la telefon 057/254404, între aceleași ore.

(1420453)

TVR 1

7,00 Matinal național
9,00 TVR Iași
10,00 Agenda electorală
10,25 Agenția de plasare - rel.
10,55 TVR Cluj-Napoca
12,00 Teatrul Național de Televiziune prezintă: **Căsătorie imposibilă** - rel.
13,05 TVR Timișoara
14,00 Jurnal
14,15 CiberFan
14,30 Degete lipicioase - f., rel.
15,50 Întoarcerea acasă - doc. rel.
16,50 O vedetă ... populară
17,30 Studioul electoral
18,30 Impas în doi
19,00 Corect
19,10 Sunset Beach - ep. 688
20,30 Jurnal. Meteo
20,50 Sport
21,00 În flagrant. Ce înseamnă să ai har? Anchetă despre efectele artei moderne asupra oamenilor
21,35 Fotbal: Galatasaray Istanbul-Arsenal Londra, în finala Cupei UEFA. În pauză: Jurnalul Academiei Cațavencu
23,45 Jurnalul de noapte
0,00 Café Corso

TVR 2

7,00 Femeia misterioasă - rel.
7,45 Alfred Hitchcock prezintă ... - s., rel.
8,35 Care pe care - rel.
9,15 Veni, video, vici! - rel.
9,30 Arca lui Noe - rel.
10,00 Puls 2000 - rel.
10,45 E dreptul tău! - rel.
11,15 Adevărate povești hollywoodiene - rel.
11,40 Călătorind prin țară - rel.
12,00 Documentar - rel.
13,00 Desene animate
13,30 Nouă meșteri mari - rel.
13,45 Toți, împreună
14,45 Știri
15,15 Care pe care!
16,00 Trupa DP2
17,00 Se întâmplă acum!
17,35 Veni, video, vici!
17,50 Femeia misterioasă - s.
18,45 Telejurnal TVR 2
19,15 Știri bancare
19,20 Rapsozii satelor
19,35 Titanic vals - comedie, România, 1965
21,10 Mit și istorie
21,55 Călătorind prin țară
22,10 Alfred Hitchcock prezintă... „Puterea avocatului" - s.
23,00 Știri
23,05 Lentila de contact
0,05 TVM. Mesager

PRO TV

7,00 Bună dimineața, Pro TV e al tău!
10,00 Agenda electorală
10,30 Tânăr și neliniștit - rel.
11,20 Dellaventura - s. rel.
12,15 Un om fără importanță - dramă, Marea Britanie, 1994
14,10 Nemuritorul - s. ep. 10
15,05 Melrose Place - s. rel.
16,00 Tânăr și neliniștit - s.
16,50 Sens unic
17,00 Știrile Pro TV
17,30 Viața bate filmul - show
18,20 Dădaca - s.
18,50 Chestiunea zilei pe scurt
19,00 Știrile Pro TV
19,50 Chestiunea zilei pe scurt
20,00 Nu-i spune mamei că bona a murit - comedie, SUA, 1991
21,55 Știrile Pro TV
22,00 Chestiunea zilei
23,30 Știrile Pro TV
23,50 Dellaventura - ep.2
0,30 Dădaca - s. rel.
1,00 Amintiri fatale - dramă, SUA, 1993
2,30 Știrile Pro TV
2,45 Un om fără importanță - rel.

TV ACASĂ

10,00 Știrile de Acasă - rel.
10,30 Acasă la bunica - rețete culinare - rel.
10,45 Căsuța poveștilor - rel.
11,00 Dragoste și putere - rel.
11,30 90-60-90 Fotomodele - rel.
12,15 Sânge din sângele meu - rel.
13,15 Guadalupe - s.
14,45 Antonella - s.
15,45 Copilul adus de mare - s.
16,30 Dragoste și putere - s.
17,00 Desene animate
17,10 Acasă la români - muzică populară
17,15 Acasă la bunica - rețete culinare
17,30 Maria Isabel - s.
18,30 Știrile de Acasă
19,05 Sânge din sângele meu - s.
20,00 90-60-90 Fotomodele - s.
21,00 Femeia vieții mele - s.
22,00 Dragoste și moarte - f., SUA, 1975
23,30 Acasă la români
0,00 Închiderea programului Acasă

ANTENA 1

7,00 Observator
7,55 Aerobic Show
8,00 Dimineața devreme
10,00 Știri
10,10 Tot înainte - În vacanță - comedie, Marea Britanie, 1974
12,00 Malibu - s.
13,00 Știri
13,15 Pericol iminent - s.
14,00 Camila - s.
15,00 Scandalul - s.
16,00 Suflet rebel - s.
17,00 Știri
17,25 Labirintul pasiunii - s.
19,00 Observator
19,45 Studio electoral
20,00 Double Trouble - acțiune, SUA, 1990, cu David Paul, Peter Paul
22,00 Observator
22,30 Marius Tucă Show
1,00 Navarro - s.
2,30 Scandalul - rel.
3,15 Suflet rebel - rel.
4,00 Labirintul pasiunii - rel.
5,30 Trei destine - s.

TV ARAD

7,00 Observator
7,55 Aerobic show
8,00 Știri TVA
8,30 Anunțuri
8,40 Divertisment
9,00 Dimineața devreme
10,00 Știri
10,10 Tot înainte! - În vacanță - comedie, Marea Britanie
12,00 Malibu - s. ultimul episod
13,00 Știrile amiezii
13,15 Pericol iminent - ep. 12
14,00 Camila - ep. 20
15,00 Scandalul - ep. 36
16,00 Suflet rebel - ep. 39
17,00 Știri
17,30 Emisiune în limba bulgară
17,50 Anunțuri
18,00 Studio electoral
18,30 Știri TVA
19,00 Observator
20,00 Detectivi în familie - acțiune/comedie, SUA, 1992
În continuare program identic cu cel al Antenei 1

TV INTERSAT

9,00 Deschiderea programului
9,15 Farmacia de serviciu - s., rel.
9,45 Muzică
9,50 Dulce ispită - s.
10,30 Desene animate
11,00 Știri - rel.
11,30 Mistere, farmece și miracole
12,00 Film
13,30 Emisiune în limba germană - rel.
14,00 Videoclipuri
14,10 Serial
15,00 Documentar
16,00 Desene animate
16,30 Planeta video a copiilor
17,00 Emisiune în limba maghiară
18,00 Obiectiv economic
18,15 Comorile lumii
18,30 Haideți să ne jucăm!
18,45 Știri
19,30 Primariada
20,30 Farmacia de serviciu - s.
21,00 Primariada
22,00 Deșertul vorbește
22,30 Film
0,00 Știri - rel.
0,30 Erotica
1,30 Închiderea programului

ANIMAL PLANET

8,00 Lassie
8,30 Un câine cu imaginație
9,00 Hollywood Safari
10,00 Aventurile vânătorului de crocodili
11,00 Spectacolul naturii
12,00 Zig & Zag
12,30 Păsările
13,00 Cazurile judecătorului Wapner
14,00 Aventurile vânătorului de crocodili
15,00 Medic de animale
15,30 Spectacolul naturii
16,30 Acvanauții
17,00 Cazurile judecătorului Wapner
18,00 Aventurile vânătorului de crocodili
18,30 Salvați animalele!
19,00 Urgențe veterinare
19,30 Spectacolul naturii
20,00 Aventurile vânătorului de crocodili
21,00 Universul naturii
22,00 Urgențe veterinare
23,00 Rezervația de animale
0,00 Salvați și salvatori
1,00 Medici veterinari de țară

BUDAPESTA 1

6,45 Lumea satului; 7,00 Magazin matinal; **9,30 Bestia** - s.; 10,00 Doar astăzi! - mag. distractiv; **10,20 Salvatorii** - s. Iugoslavia; **11,30 Totul pentru iubire** - s.; 13,00 Știri; 14,00 Programe pentru minorități; 15,00 Jurnale de actualități din 1932; **15,25 Sentință la Balaton** - f. Ungaria-FR-Germ.; 16,20 Cineva să spună - em. lui Almași Eva; 16,35 Simfonia Budapestei; 17,00 Curs de lb. germană; 17,30 Religie; 18,00 Olimpiada mea - em. lui Vitray Tamas; 19,00 Jurnale regionale; 19,55 Sunete de bază; 20,00 Magazin de modă; 20,30 Știri; 21,00 Show juridic; 21,30 Fotbal: Galatasaray-Arsenal, finala cupei UEFA; 23,40 Știri; 0,15 Salon maghiar - mag. cultural; **0,45 Până la gât în apă** - f. Norvegia

BUDAPESTA 2

7,00 Matinal; 9,30 Panorama; 10,00 Scenă folk; 10,35 Mersits Piroska; 11,05 Prezentul timpurilor trecute; 11,20 Halasz Mihaly - In memorian; 12,05 Operete; **13,05 Vis californian** - s.; 13,50 Colecția lui Martin György; 14,00 Știrile amiezii; 15,00 Fum de aur; 17,00 Strada școlii; 18,30 Magazin handicapați; 19,00 Telesport; 20,40 Basme; 21,00 Știri, sport; 21,30 Arta pentru Tisa - concert de binefacere; **22,25 Poliția nautică** - s.; 23,10 Mina de vis - doc.; 0,00 Ora de închidere; 1,00 Oferta nopții

VĂ RECOMANDĂM

HBO - 20,00 Îmblânzirea scorpiei - comedie, coprod., 1967, cu Elisabeth Taylor, Richard Burton

VĂ RECOMANDĂM

PRO TV - 20,00 Nu-i spune mamei că bona a murit - comedie, SUA, 1991

ANTENA 1 - 20,00 Double Trouble - acțiune, SUA, 1990, cu David Paul, Peter Paul

PRIMA

7,00 Program pentru copii
10,00 Povestea Alpilor - s.
11,00 Sport Magazin
14,00 Exploziv
15,00 Viper - s. rel.
16,00 Justiție militară - s. rel.
17,00 Viper - s.
18,00 Focus
18,30 Impact
19,00 Justiție militară - ep. 26
20,00 A Time for Killing - f. SUA, 1967, cu George Hamilton, Glenn Ford
22,00 Sex cu Nadine
23,00 Detectivi de elită - s.
0,00 Confesiuni erotice - s.
1,00 Focus - rel.
1,30 Impact - rel.

TELE 7 ABC

8,00 Știri
8,10 Senzațional - rel.
9,00 Țara spiridușilor
10,00 Tentații - rel.
10,30 Economic ABC - rel.
10,50 Gura lumii - rel.
11,00 Țara de dincolo de București - rel.
13,00 Ora unu a venit
13,05 Studioul Tudor Vornicu
16,00 Club ABC
16,30 Lumea misterelor
17,00 Rendez-vous la Tele 7
18,00 Lumea în clipa 2000
19,00 Telejurnal
19,45 Documentar
21,30 O noapte cu Adrian Păunescu
0,00 Știri
0,20 O noapte cu Adrian Păunescu - rel.
1,30 Rendez-vous la Tele 7 - rel.
2,30 Telejurnal - rel.
3,00 Lumea în clipa 2000 - rel.
4,00 Studioul Tudor Vornicu - rel.
7,00 Clipuri muzicale

HBO

10,00 Desene animate
11,00 Dragă, am micșorat copiii! - s:
11,45 Războiul nasturilor - f. av. SUA, 1994
13,15 Copacul - f. SUA, 1999, cu Kate Forster
14,45 Trei fugari - comedie SUA, 1989
16,30 Stargate - s.
17,15 Avocatul diavolului - f. SUA, 1996, cu Richard Gere
19,30 Cinema Cinema
20,00 Dosarele X - f. SF SUA, 1998, cu David Duchovny, Gillian Anderson
22,00 Pact cu diavolul - thriller SUA, 1997, cu Keanu Reeves, Al Pacino
0,30 Pentru o cauză nobilă S. F. SUA, 200
2,15 Nuntă sângeroasă - f. SUA, 1997

DISCOVERY

10,00 Cele mai bune automobile britanice
11,00 Operațiuni de salvare pe mare
11,30 Nebuni după avioane
12,00 O viață în umbra vulcanului
13,00 Dinozaurii din Australia
13,30 Călătorii în timp
14,00 Hitler - comandantul
15,00 Aripi pe mare
16,00 Războiul zulușilor
17,00 Portavionul - o fortăreață pe mare
19,00 Navă de război
20,00 Super structuri: Zgârie-norii
21,00 Poliția subacvatică
22,00 Forța furtunii: Avalanșe
23,00 Spitalul de urgență
0,00 Criminaliștii
1,00 Planeta singuratică: Nepal
2,00 Câmpuri de bătălie
3,00 Comori dispărute ale antichității: Egipt

PRO TV INTERNAȚIONAL

0,00 Știrile Pro TV
0,30 Fotbal Divizia A: UFC Rapid-FCU Craiova
2,00 Acasă la români
3,30 Chestiunea zilei
4,00 Profashion
4,30 Ia-mă Acasă!
5,00 Acasă cu Ruxandra Săraru
6,00 Echipa mobilă
6,30 Steaua ta norocoasă
9,00 Profesiunea mea, cultura

ATOMIC TV

7,00 Selector
10,30 Romanian Top 100
12,30 File de poveste
13,00 Best of Extreme Sports - rel.
13,30 Cinematomic - rel.
14,00 K Lumea
16,00 Selector
18,30 Atomix cu Oana - rel.
21,30 Febra - party music
22,30 Vibrații
23,30 Klub Bizzar
0,30 Insomnia

TV 2

7,00 Rădăcini; 7,30 Biblia pentru copii; 8,00 Matineu, desene animate; 10,00 Desene animate; 12,00 Party TV - magazin; 13,30 Lămâia; **14,00 Agentul dublu în acțiune** - s.; **15,00 Mowgli, fiul junglei** - s. av. SUA; **15,30 Dawson și prietenii** - s.; **16,30 De la unu la doi** - s.; **17,00 Buni prieteni** - s.; **17,30 Aventurile lui Sindbad** - s.; **18,30 Hercules** - s.; 19,30 Fapte; 20,00 Cine sunt eu? - conc. tv; **20,30 Vipera** - s.; **21,00 Kickboxer 3** - f. acțiune, SUA; **22,45 Revoltă pe Marte - f. acț. SUA; 0,25 Quantum Leap** - s.; **1,15 Mi-e sete de tine - f. erotic SUA**

PRO 7

8,15 Desene animate; **12,30 Babylon 5** - s. SF, SUA; 13,15 Desene animate; **13,40 Simpsonii** - s,; **14,40 Familia Bundy** - s., 2 ep.; **15,40 Jesse** - s. distr. SUA; **16,05 Prieteni** - s.; **16,35 Sabrina** - s; **17,00 Vrăjită** - s; **18,00 Buffy** - s; 19,00 Trandafiri de la fostul iubit - show; 20,00 Talk, talk, talk; 20,30 Max - magazin; 20,55 Știri, sport; **21,15 Nu spune niciodată, niciodată - thriller SUA 1983**, cu Sean Connery, Kim Bassinger; **23,55 Rookie - comed. SUA, 1990**, cu Charlie Sheen, Clint Eastwood; 2,10 TV Total; 3,00 Bullyparade

RTL

7,15 Desene animate; 9,00 Disney Club; 11,55 Desene animate; **13,20 Boston College** - s.; **13,45 Mocska** - s.; **14,10 O familie puternică** - s.; **14,35 După lună** - s.; **15,05 Prințul din Bel Air** - s .; 15,30 Sălbaticii ani '70 -s.; **15,55 Meșterul casei** - s.; **16,55 Beverly Hills 90210** - s.; **17,50 Melrose Place** - s.; 18,45 Top of The Tops; 19,45 RTL Weekend; 20,10 Exploziv Weekend; 21,15 Un show de 100.000 DM; **23,00 Colombo - Inteligență diabolică - f. pol. SUA,1974; 0,25 Lege și ordine** - s.

TV 5

15,15 Magazin; 16,30 Invențiile vieții; 17,00 Jurnal; 17,15 Întrebări TV 5; 17,30 Sport Africa; 18,05 Piramide; 18,30 Întrebări pentru campion; 19,00 Jurnal; 19,15 Banul public; 20,30 Autovision; 21,00 Jurnal Belgia; 21,30 Jurnal France 2; 22,05 Thalassa; 23,00 Jurnal TV 5; 23,15 Trimis special; 22,00 Jurnal

EUROSPORT

9,30 Fun - Extremsports; 10,30 Moto Trial; 11,00 Fotbal U16: semifinală; 12,30 Hochei CM - semifinale; 13,30 Moto CM - Le Mans în direct; 12,45 Fotbal U16 - select.; 14,00 Moto CM - 125 cmc, în direct; 15,00 Moto CM Le Mans, 500 cmc în direct; 16,15 Ciclism - Giro d'Italia în direct; 18,00 Superbike CM Donington Park - G. B. în direct; 19,00 Tenis - turneu WTA Berlin, semifinala 2000 Moto CM - MP al Franței, Le Mans; 21,00 Motorsport - American Le Mans, Silverstone în direct; 23,00 Box - categ. grea Castillo (Cuba) - Swindell (SUA); 0,00 Sportcentre; 0,15 Gimnastică artistică CE femei, Paris; 1,45 Tenis - WTA Berlin

PRIMĂRIA MUNICIPIULUI ARAD

COMUNICAT

Toate persoanele care au calitatea de asistenți ai persoanelor cu handicap de gr. I sunt invitate la casieria Primăriei Municipiului Arad să își ridice drepturile salariale pentru luna aprilie, după cum urmează:

Luni, 15.05.2000 între orele 10,00-14,00 - la casieria din Palatul Cenad

Marți, 16.05.2000 între orele 08,00-16,00 - la casieria Primăriei, cam. 9A

Miercuri, 17.05.2000 între orele 08,00-12,00 - la casieria Primăriei, cam. 9A

Beneficiarii trebuie să aibă asupra lor buletinele de identitate.

PRIMAR
av. Valentin Paul Neamț

(1420455)

TVR 1

7,00 Ceasul deșteptător
8,00 Universul credinței
9,00 Desene animate
9,30 Kiki Riki Miki
11,00 Viața satului
12,30 Tezaur folcloric
13,20 De luni până duminică
14,00 Național TV Bingo Liberty
17,00 Gimnastică feminină: Campionatele Europene, la Paris-Bercy, Franța
18,00 Handbal feminin: România - Europa
20,00 Jurnal * Meteo
20,25 Duminica sportivă
20,45 Ador încurcăturile - comedie, SUA, 1994
22,45 Jurnal
22,50 Hochei pe gheață
0,50 Concert extraordinar YES la București (II)

TVR 2

7,00 „Lumini și umbre" - rel.
8,10 Omul și muzica - rel.
8,40 Spațiul francofon - rel.
9,05 Orizont spiritual
9,35 La noi, la români
10,10 Ferma
11,10 Tip-top, mini-top
12,00 Arca lui Noe
12,35 Start Rec
13,25 Cai putere
14,00 Îngeri buclucași - s.
14,30 Știri
14,35 D'ale lu' Mitică
15,10 Nestor Burma: Jocul reîncepe - acțiune, Franța, 1998
16,40 Teatrul Național de Televiziune prezintă: Memoria teatrului
17,40 Galele TVR 2
18,45 Telejurnal TVR 2
19,00 Două femei: Charlotte și Lea - dramă, Franța, 1997
20,20 Un secol de cinema
21,10 Familia și legea - s.
22,05 Desene animate
22,30 Știri
23,35 Teatrul Național de Televiziune prezintă: **Menajeria de sticlă** de Tennessee Williams
0,40 TVM. Mesager

PRO TV

7,00 Șoimii călători - d.a.
7,20 Corey marinarul - d.a.
7,40 Peter Pan - d.a.
8,18 Beast Wars - d.a.
8,30 Călătoriile lui Gulliver - d.a.
9,00 Super Abracadabra
9,30 Uriașul Harry - d.a.
11,00 Mileniul marilor schimbări: Secolul răsturnărilor
12,00 Profeții despre trecut
12,50 Știrile Pro TV
13,00 Susan - s.
13,30 Cybill - s.
14,00 Superbingo Pro TV
15,00 Xena, prințesa războinică - s.
16,00 Superbingo - Live
19,00 Știrile Pro TV
19,30 Oameni de onoare - thriller psihologic SUA, 1992
21,50 Procesul etapei
0,00 Fotbal: Magazin Liga Campionilor
1,00 Femei fierbinți - s.
2,00 Susan - rel.
2,30 Echipa mobilă - rel.
3,00 Xena, prințesa războinică - rel.

TV ACASĂ

10,00 Acasă la bunica
11,00 Căsuța poveștilor - rel.
11,30 Ia-mă acasă! - rel.
12,00 Acasă cu Ruxandra Săraru - rel.
13,00 Acasă la români - rel.
14,00 Verdict: crimă! - s.
15,00 Tarzan în Exil - aventuri, SUA, 1939
16,25 Latino senzațional - rel.
17,00 Căsuța poveștilor
17,30 Maria Isabel - s.
18,30 Micuțele doamne - s.
20,15 A publica sau a pieri - suspans, SUA, 1974, cu Peter Falk
21,30 Hotel Grand - dramă, Marea Britanie, 1997 partea a II-a
23,25 Latino senzațional - rel.

ANTENA 1

6,00 Puterea minții - dramă, SUA, 1995
8,00 Credința și viața
8,55 Aerobic Show
9,00 Desene animate
10,00 Desene animate
10,50 Buni prieteni
11,40 Aventurile lui Sinbad - s.
12,30 Stan și Bran - comedie, SUA
13,00 Duminica în familie
16,00 A fost odată un Hollywood - muzical, SUA, 1974, cu Fred Astaire
17,00 Pasiuni secrete - dramă, SUA, 1984
19,00 Observator
19,50 TeleEurobingo Show
23,00 Imaginea morții - dramă, SUA, 1992
1,00 Inocență și păcat - suspans, SUA, 1993
3,00 Aventurile lui Sinbad - rel.
4,00 Stan și Bran - rel.
6,00 Documentar - rel.

TV ARAD

8,00 Credință și viață
8,55 Aerobic Show
9,00 Știri TVA
9,30 Anunțuri
9,40 Muzică populară
10,00 Desene animate
10,50 Buni prieteni
11,40 Aventurile lui Sinbad - s.
12,30 Stan și Bran - Beat criță
13,00 Duminica în familie
16,00 Hollywood, Hollywood - partea a II-a
17,00 Muzică populară
18,20 Anunțuri
18,30 Știri TVA
19,00 Observator
19,50 TeleEurobingo show
În continuare program identic cu cel al Antenei 1

TV INTERSAT

9,00 Deschiderea programului
9,05 Desene animate
9,30 Divertisment
10,30 Emisiune de tradiții și folclor - rel.
11,00 Știri - rel.
11,30 Audio Star și invitații săi - rel.
13,30 Intersat cultural - rel.
14,00 Iubiți animalele
14,20 Blanche - s.
15,00 Aventurierii
15,30 Film
17,00 Intersat Sport Show
18,00 Marea junglă - s.
18,30 Desene animate
18,45 Retrospectiva știrilor săptămânii
19,30 Muzică populară
20,30 Casa de nebuni - s.
21,00 Lumea adâncurilor
21,15 Neon Rider - s.
22,00 Camera ascunsă
22,30 Film
0,00 Retrospectiva știrilor săptămânii - rel.
0,30 Erotica
1,00 Închiderea programului

ANIMAL PLANET

8,00 Vânătorul de crocodili
8,30 Aventurile vânătorului de crocodili
9,30 Un câine cu imaginație
10,30 Lassie
11,30 Cazurile judecătorului Wapner
12,30 Totul despre câini
13,30 Spectacolul naturii
15,00 Vânătorul de crocodili
16,00 Acvanauții - 2 ep.
17,00 Chemarea străbunilor
18,00 Totul despre câini
19,00 Animalele lui Aspinall
20,00 Salvați și salvatori
21,00 Îngrijitor în Parcul San Diego
22,00 Neîmblânzita Australie
23,00 Viețuitoarele Lunii pline
0,00 Fapte, nu vorbe
1,00 Supraviețuitorii: Reptilele

BUDAPESTA 1

7,00 Magazinul gospodarilor; 7,30 Matinal; 8,20 Mesajul Bibliei; 8,30 Piața centrală; 10,00 Insula duminicală; 11,35 Clubul trei dorințe; 12,05 Boutique muzical; 13,00 Știri; 13,05 Ungaria mâine; 13,35 Clipele norocului; 14,00 Clinica TV - mag. medical; 14,30 Festival de artă; 15,30 Telesport - handbal masculin; 17,00 Religie; 17,30 Șase magic - conc. tv. 18,00 Lumea junglei - doc. Anglia; 18,55 Telesport - Gol; 20,00 Săptămâna - informații, știri; 21,00 Șlagăr TV; 22,00 Încotro?; 23,00 Idolul show-ului; **24,00 Dosarele X** - s.

BUDAPESTA 2

8,40 Religie; 10,55 Casa maghiară; 11,30 Zâmbet; 12,30 Du-te-vino; 13,00 Seamănă cu mine?; 13,30 În sănătatea ta; 14,00 Boutique muzical; 14,55 Em. de lb. maghiară; 15,20 Valori de patrimoniu; 15,30 Din melodie în melodie; 16,00 Mesajul locurilor sfinte; 16,25 Jani merge acasă; 16,50 Studio deschis; 18,30 Anotimpuri capricioase - em. distractivă; 19,25 Video-clipuri; 19,40 Șasele magic; **20,10 Am visat cu tine** - f. SUA; 22,00 Săptămâna; 22,45 Știri; 23,00 Telesport; **24,00 Makarov** - f. tv. Rusia

VĂ RECOMANDĂM

PRIMA TV - 21,50 Călăuza - dramă

După ce a privit cu disperare cum familia sa este măcelărită de sângerosul trib Tchude, Aigin în vârstă de doar 10 ani, se refugiază într-un liniștit orășel. Aigin îi avertizează pe cetățeni asupra pericolului la care sunt expuși, că membrii Tchude nu lasă pe nimeni în viață.

VĂ RECOMANDĂM

PRO TV - 19,30

Oameni de onoare - dramă

Acuzați de uciderea colegului militar, Santiago soldații Downey și Dawson sunt trimiși în fața curții marțiale pentru judecată. Pentru apărarea lor este desemnat locotenent-avocatul Daniel Kafee, un tânăr lipsit de experiență, care ar prefera să cadă la o înțelegere cu acuzarea decât să treacă printr-un proces chinuitor. Asistenta sa, locotonenta JoAnne Galloway, este convinsă însă că există dedesubturi ale acestei afaceri pe care ei nu le cunosc și, dornică de adevăr, face tot posibilul pentru ca respectivul caz să ajungă în fața instanței. Problemele sunt însă de abia la început, căci interesele sunt mari...

PRIMA

7,00 Milagros - s. rel.
8,00 Taifas
13,00 Milagros - s.
14,00 Cronica cârcotașului
15,00 Viper - s.
16,00 Justiție militară - s.
16,55 Clip Art
17,00 Viper - s.
18,00 Focus * Sport * Meteo
18,30 Impact
19,00 Cronica cârcotașului
19,10 Justiție militară - s.
20,00 Inimi de vânzare - dramă, SUA, 1987
21,50 Cronica cârcotașului
22,00 Uncovered
23,00 Detectivi de elită - s.
0,00 Focus - rel.
0,30 Impact - rel.
1,00 Cronica cârcotașului - rel.

TELE 7 ABC

7,10 Bună dimineața, România
9,00 Dați vina pe Corina
10,00 Știri
10,30 Economic ABC
11,00 Senzațional
11,45 Gura lumii - rel.
12,00 Studioul Tudor Vornicu - rel.
13,00 Ora unu a venit - rel.
13,05 Studioul Tudor Vornicu - rel.
14,00 Rendez-vous la Tele 7 - rel.
15,00 Știri
15,30 Post Meridian
17,00 Dați vina pe Corina
18,00 24 din 24
18,30 Derrick - s.
20,00 Telejurnal
20,35 Economic ABC
20,50 Gura lumii
21,00 Senzațional cu Dan Diaconescu
22,00 Măștile puterii
0,00 Știri
0,30 Concert
1,00 Ora unu a venit - rel.
1,10 Concert
1,45 Telejurnal
2,30 Economic ABC - rel.
2,50 Gura lumii - rel.
3,00 Dincolo de anul 2000 - rel.
4,00 Dați vina pe Corina - rel.

HBO

10,00 Demascarea - act., SUA, 2000
11,45 Filmul lui Goofy - anim. SUA, 1995
13,00 Uriașul meu - comed., SUA, 1998
14,45 Punct ochit, punct lovit - comed., SUA, 1997
16,30 Squanto: Povestea unui războinic - acț. SUA, 1997
18,15 Prețul puterii - dramă, SUA, 1998
20,00 Murphy, o pisică detectiv - comed., SUA, 1998
21,30 Dosarele X - SF, SUA, 1998
23,30 La pescuit - comed., SUA, 1997
1,00 Școala de Zombie - Horror, SUA, 1988

DISCOVERY

10,00 Jurassica
10,30 Salvați animalele
11,00 Aventuri în Australia
11,30 Nick și crocodili de pe Orinoco
12,00 Africa neîmblânzită
13,00 Războinici ai vremurilor apuse: Celții
13,30 Construcții ingenioase
14,00 Automobile în top
14,30 Primele zboruri
15,00 Războaiele zulușilor
16,00 Aventuri la pescuit
16,30 Povestiri despre supraviețuire
17,00 Aventuri la pescuit
17,30 Discovery astăzi
18,00 Echipa timpului
19,00 Războiul lui Stalin cu Germania
20,00 Anglia misterioasă
20,30 Discovery astăzi
21,00 Iarna nucleară
22,00 Virusul violenței
23,00 Supremația albă
0,00 Război și civilizație
1,00 În căutarea civilizației dispărute
2,00 Vânătorii de comori
2,30 Discovery astăzi
3,00 Echipa timpului

PRO TV INTERNAȚIONAL

24,00 Știrile Pro TV
1,00 Chestiunea zilei pe scurt
1,10 Chestiunea zilei
2,50 Revista presei
3,00 Știrile Pro TV
3,10 Profit
3,15 P(R)oezia
3,20 Reforma la români - rel.
3,50 Urmărire generală - rel.
4,15 Acasă la bunica
4,30 Viața bate filmul
5,15 Acasă la români
5,30 Apropo.ro
6,00 Știrile Pro TV
6,30 Știrile de Acasă
7,00 Bună dimineața, Pro TV e al tău!
1,00 Închiderea programului

ATOMIC TV

7,00 Selector
10,25 Reactor - rel.
10,30 File de poveste - rel.
11,00 Atomix cu Ina - rel.
14,00 Interactiv
15,30 Proaspete și Fierbinți - cea mai proaspătă emisiune atomica îți prezintă cele mai fierbinți hit-uri ale momentului
15,55 Reactor
16,00 Aria 52 - rel.
17,15 Selector
19,00 Atomix cu Oana
21,55 Reactor - rel.
22,00 Cinematomic cu Ina
22,30 Best of Extreme Sports
23,00 Rockada
0,00 Insomnia

TV 2

6,30 Matinal; 7,30 Bună dimineața; **9,30 Vipera** - s.; **9,55 Înger sălbatic** - s.; **10,40 Plin de viață** - s.; **11,05 O femeie misterioasă** - s.; 12,00 Ofertă directă; 12,30 Internet; 13,10 Mamă-copil - magazin; **13,35 Riviera** - s.; **14,00 Bogați și frumoși** - s.; **14,25 Rebecca** - f. Anglia 2/2; **16,10 Mac Gyver** - s.; **17,00 Sunset Beach** - s.; **17,45 Visători îndrăgostiți** - s.; **18,10 Înger sălbatic** - s.; **19,00 Camila** - s.; 19,30 Fapte; 20,00 Roata norocului; **20,30 Vipera** - s.; **21,20 J.A.G. - Justiție militară** - s.; **22,10 În vizor** - acțiune, SUA cu Michael Dudikoff; 24,00 Bună seara, Ungaria!; 0,45 Fereastră spre Europa; **1,10 Munții Lunii** - f. av., SUA cu Patrick Bergin

PRO 7

7,45 Taff - magazin; **8,10 Mallorca** - s.; **8,40 Simpsonii** - s.; **9,30 Cine-i șeful?** - s; **10,00 Supermămicile** - s.; **10,30 Camera comorii** - av., SUA, 1997; **12,05 Diagnostic - crimă!** - s.; **13,05 Matlock** - s.; 14,00 Sam - magazin; 15,00 Talkshow-uri; 18,00 Taff - magazin; **18,30 Afaceri de familie** - s., 2 ep.; **19,00 Simpsonii** - s.; **20,00 Fam. Bundy** - s.; 20,30 Galileo - magazin științific; **21,15 Spitalul de urgență** - s. SUA, 1998; **22,15 Spitalul din Berlin** - s.; 23,20 Reportaj PRO 7 - TV Total - culise; **23,50 Total Recall 2070** - SF, SUA, 1998; **0,40 Murder One** - s. pol. SUA, 1996;

RTL

7,00 Șapte fix; 7,30 Bună dimineața!; 8,00 Opt fix; **8,30 Bogați și frumoși** - s.; 8,55 Între noi - rel.; **9,25 Vremuri bune, vremuri rele** - s.; **10,00 Fete de aur** - s.; 10,30 Mary Tyler Moore; **11,00 Dădaca** - s.; 11,30 Sabrina talk; 12,30 Duelul familiilor - concurs; 13,00 Magazinul amiezii; 14,00 Talkshow-uri; **18,00 Dădaca** - s.; **18,30 Între noi** - s.; 19,00 Bună seara! - magazinul landurilor; 19,30 Exclusiv - magazinul vedetelor; 19,45 Știri; 20,10 Exploziv - magazin; **20,40 Vremuri bune, vremuri rele** - s.; **21,15 Medicopter 117** - s.; **22,15 În numele legii** - s. pol. Germania; **23,15 Quincy** - s.; **0,15 Magnum** - s.; 1,10 Jurnalul nopții; **1,40 Fete de aur** - s.

TV 5

14,05 Documentar; 15,00 Jurnal; 15,15 Cinema; 17,00 Jurnal TV 5; 17,15 Întrebări TV 5; 17,30 Taxi pentru America; 18,05 Piramide; 18,30 Întrebări pentru campion; 19,00 Jurnal TV 5; 19,15 Cinema; 21,00 Jurnal Elveția; 21,30 Jurnal France 2; 22,05 Timpul prezent; 23,00 Jurnal TV 5; **23,15 Julie Lescaut** - s.

EUROSPORT

9,30 Ciclism - Giro d' Italia et. 2; 10,30 Gimnastică artistică, Paris; 12,00 Fotbal - legende ale CE, Italia, Franța; 13,00 Eurogol magazin; 14,30 Eurosport Dream Team; 15,00 Tenis turneu WTA Roma în direct ziua 2; 16,30 Ciclism - Giro d' Italia et. 3 în direct; 18,00 Auto - Raliul Argentinei; 19,00 Tenis - turneu WTA Roma; 20,00 Tenis - Roma în direct; 21,30 Fotbal: Eurosport Dream Team - mijlocași defensivi; 22,00 Box, categ. super ușoară; 0,00 Tenis - Roma; 1,00 Golf - magazin; 2,00 Ciclism montan - St. Wendel.

VĂ RECOMANDĂM

PRIMA TV - 20,00 - Inimi de vânzare - dramă

Veteran al baseball-ului, Vinie Iacona pare să se apropie de sfârșitul carierei, mai ales când conducerea echipei Boston Red Sox îl scoate din schema antrenamentelor de primăvară. Tocmai când credea că nimic nu-i poate ridica moralul, într-un hotel o cunoaște pe Donna Nottingham, o cântăreață de mâna a doua. Fiica acesteia, Yvonne, mare iubitoare de baseball, îl recunoaște imediat pe Vinnie și, mai mult, „hotărăște" că acesta trebuie să fie noul ei tătic. Luați prin surprindere, cei doi adulți trebuie să găsească o cale de mijloc, lucru deloc ușor, căci tatăl Donnei îi amenință cu câștigarea custodiei fetiței. Singura lor soluție de a rămâne împreună este fuga.

INFOTON ROMÂNIA
Str. L.Blaga, nr.2-4
Tel.: 280175, 281800
INFO ROMANIA ton DISTRIBUITOR AUTORIZAT
MINOLTA
Consumabile și piese de schimb originale
Copiatoare alb/negru, digitale, color, 13 .. 60 pagini/minut !
Imprimante LASER alb/negru, color, 6 .. 25 pagini/minut !
Service garanție și post garanție

TVR 1

7,00 Matinal național
9,00 TVR Iași
10,00 Agenda electorală
10,25 Puncte cardinale
10,50 Drumul spre Europa
11,00 TVR Cluj-Napoca
12,05 Cazuri ciudate - s. rel.
12,55 TVR Timișoara
14,00 Jurnal
14,15 CiberFan
14,30 Repere sacre
15,00 Oameni ca noi
15,30 Conviețuiri... sub aripa muzei
16,00 Emisiune în limba maghiară
17,00 La telefon, muzica populară!
17,30 Studio electoral
18,30 Medicina pentru toți SOS inima!
19,00 Corect!
19,10 Avanpremieră Știri
19,15 Sunset Beach - s.
20,00 Jurnal * Meteo * Sport
20,55 Degete lipicioase - dramă, Canada, 1997
22,20 Jurnalul Academiei Cațavencu
22,35 Nu trageți!
22,50 Jurnalul de noapte
23,05 A-Facerea
23,50 Secolul XX văzut de David Frost

TVR 2

7,00 Femeia misterioasă - rel.
7,45 Document istoric - rel.
8,40 Care pe care - rel.
9,20 Veni, video, vici - rel.
9,35 Arta apărării - rel.
10,10 Buzunare mari și mici
11,00 Atlas - rel.
11,30 Grădina lui Cupidon - rel.
12,45 Muzică populară
13,00 Desene animate
13,30 Tribuna partidelor parlamentare
14,00 Toți, împreună
14,45 Știri
14,50 Natura - o pasiune
15,15 Care pe care!
16,00 Trupa DP 2
17,00 Se întâmplă acum
17,35 Veni, video, vici!
17,50 Femeia misterioasă - s.
18,45 Telejurnal TVR 2
19,15 Știri bancare
19,20 Nouă meșteri mari
19,35 Credo
20,40 Spațiu francofon
21,10 Puls 2000
21,55 Călătorind prin țară
22,10 Alfred Hitchcock prezintă... „Mireasa dispărută" - s.
23,00 Știri
23,05 Lentila de contact
0,05 TVM. Mesager

PRO TV

7,00 Bună dimineața, Pro TV e al tău!
10,00 Agenda electorală
10,30 Tânăr și neliniștit - rel.
11,20 Jake și grăsanul - s.
12,15 Voluntarii - comedie, SUA, 1985
14,15 Noi, jurații - f., rel.
16,00 Tânăr și neliniștit - s.
16,50 Sens unic
17,00 Știrile Pro TV
17,30 Viața bate filmul - show
18,20 Dădaca - s.
18,50 Chestiunea zilei pe scurt
19,00 Știrile Pro TV
19,50 Chestiunea zilei pe scurt
20,00 Nikita - s.
21,00 Melrose Place - s.
21,55 Știrile Pro TV
22,00 Chestiunea zilei
23,30 Știrile Pro Tv
23,50 Dellaventura - ep. 1
0,30 Dădaca - s.
1,00 Prețul pasiunii - dramă SUA, 1993
2,30 Știrile PRO TV
2,45 Voluntarii - f. rel.
4,30 Babylon 5 - s.

TV ACASĂ

10,00 Știrile de Acasă - rel.
10,30 Acasă la bunica - rel.
10,45 Căsuța poveștilor - rel.
11,00 Dragoste și putere - rel.
11,30 90-60-90 Fotomodele - rel.
12,15 Sânge din sângele meu - rel.
13,15 Guadalupe - s.
14,45 Antonella - s.
15,45 Copilul adus de mare - s.
16,30 Dragoste și putere - s.
17,00 Desene animate
17,10 Acasă la români - muzică populară
17,15 Acasă la bunica - rețete culinare
17,30 Maria Isabel - s.
18,30 Știrile de Acasă
19,05 Sânge din sângele meu - s.
20,00 90-60-90 Fotomodele - s.
21,00 Femeia vieții mele - s.
22,00 Afaceri necurate - f. SUA, 1952
0,00 Închiderea programului

ANTENA 1

7,00 Observator
7,55 Aerobic Show
8,00 Dimineața devreme
10,00 Știri
10,10 Barocco - dramă, Franța, 1976
12,00 Malibu - s.
13,00 Știri
13,15 Pericol iminent - s
14,00 Camila - s.
15,00 Scandalul - s.
16,00 Suflet rebel - s.
17,00 Studio electoral
18,00 Labirintul pasiunii - s.
19,00 Observator
19,45 Studio electoral: Se caută primar
20,00 Jurăminte trădate - thiller, SUA, 1993
22,30 Observator
23,00 Marius Tucă Show
1,00 Navarro - s.
2,30 Scandalul - rel.
3,15 Suflet rebel - rel.
4,00 Labirintul pasiunii - rel.
4,45 Pericol iminent - rel.
5,30 Trei destine - s.

TV ARAD

7,00 Observator
7,55 Aerobic show
8,00 Știri TVA
8,30 Anunțuri
8,40 Divertisment
9,00 Dimineața devreme
10,00 Știri
10,10 Barroco - dramă, Franța
12,00 Malibu - s.
13,00 Știrile amiezii
13,15 Pericol iminent - s.
14,00 Camilla - s.
15,00 Scandalul - s.
16,00 Sufletul rebel - s.
17,00 Divertisment
17,00 Mileniul Trei
17,50 Anunțuri
18,00 Studio electoral
18,30 Știri TVA
19,00 Observator
19,45 Se caută un primar - studio electoral
20,00 Jurăminte trădate - thriller, SUA, 1993
22,00 Știri TVA
22,30 Marius Tucă Show
În continuare program identic cu cel al Antenei 1

TV INTERSAT

9,00 Deschiderea programului
9,15 Farmacia de serviciu - s.
9,45 Muzică populară
9,50 Dulce ispită - s.
10,30 Desene animate
11,00 Știri - rel.
11,30 Mistere, farmece și miracole
12,00 Film
13,30 Săptămâna sportivă arădeană - rel.
14,00 Videoclipuri
14,15 Maeștrii cascadoriei
15,00 F. documentar
16,00 Desene animate
16,30 Film
18,00 Emisiune în limba germană
18,30 Haideți să ne jucăm!
18,45 Știri * Meteo * Sport * Publicitate * Vocea străzii
19,30 Primariada - Studio electoral
20,30 Farmacia de serviciu - s.
21,00 Primariada - studio electoral
22,00 HI-TECH
22,30 Film
0,00 Știri - rel.
0,30 Erotica
1,30 Închiderea programului

ANIMAL PLANET

8,00 Lassie: Bicicliștii
8,30 Un câine cu imaginație
9,00 Hollywood Safari
10,00 Aventurile vânătorului de crocodili
11,00 Spectacolul naturii
12,00 Zig & Zag
12,30 Păsările
13,00 Cazurile judecătorului Wapner
14,00 Aventurile vânătorului de crocodili
15,00 Medic de animale
15,30 Spectacolul naturii
16,30 Acvanauții
17,00 Cazurile judecătorului Wapner
18,00 Aventurile vânătorului de crocodili
19,00 Urgențe veterinare
19,30 Spectacolul naturii
20,00 Aventurile vânătorul de crocodili
21,00 Spectacolul animalelor - 2 ep.
22,00 Urgențe veterinare
23,00 „Armele" animalelor
0,00 Salvați și salvatori
1,00 Apel de urgență

BUDAPESTA 1

6,42 Magazin matinal; 6,45 Lumea satului; 7,00 Emisiune informativă; **9,30 Bestia** - s.; 10,00 Doar astăzi! - magazin; **10,20 Salvatorii** - s.; **11,30 Totul pentru iubire** - s.; 13,00 Magazin informativ; 14,00 Magazinul minorităților; **15,00 Vise de iubire** - f. Ungaria 2/1; 16,50 Energia ABC; 17,00 Eco-viziune; 17,30 Sport verde; 18,00 File de cronică; 18,30 Cronică catolică; 19,00 Știri; 20,00 Elan - economia în mișcare 20,30 Știri, sport; **21,00 Orășelul** - s.; 22,00 Panorama; 22,30 MMM - Piața florilor; 23,00 Știri; 23,10 Actual; 23,35 Cutia neagră - reportaje; 24,00 A noastră-i lumea;

BUDAPESTA 2

7,00 Matinal; 9,30 Din melodie în melodie; 10,00 Dirijorul se întoarce spre noi; 11,00 Cronica Löcsei; 11,20 Scena folc; 11,40 Noi, spirite muzicale; **13,05 Vis californian** - s.; 13,50 Studio deschis; 14,00 Magazin informativ; 15,00 Emisiunea pensionarilor; 15,30 Fereastră - magazin informativ; 17,30 Strada școlii; 18,30 Ora de primire; 19,00 Telesport; 20,40 Desene animate; 21,00 Știri; 21,30 Discuții despre psihanaliză; **22,25 Zona incredibilă** - s.; 23,10 Note despre homeopatie; 0,10 Ora de închidere;

VĂ RECOMANDĂM

ANTENA 1 - 20,00 - Jurăminte trădate - acțiune

Paul și Lauren Harrington par soții ideali. Mariajul lor este fericit și nimic nu le umbrește liniștita viață. Totul se va da însă peste cap când își face apariția Reno Adams, fratele înstrăinat al femeii. Ocupat până peste cap cu afacerile, Paul nu va observa decât târziu tensiunea existentă între Reno și Lauren, faptul că în loc de dragoste frățească, între ei este ură.

VĂ RECOMANDĂM

HBO - 20,00 - Murphy, o pisică-detectiv - comedie

Mary Haristeen, poreclită de prieteni Harry, este poștăriță într-un mic oraș din New England. În timpul liber e o mare devoratoare de romane polițiste și își îngrijește cu multă dragoste prietenii patrupezi, pisicuța numită Mrs. Murphy și cățelul, Tucker. În acest orășel în care nu se întâmplă nimic, constituie o noutate apariția unui nou vecin, misterios, pe nume Blair Bainbridge. Încă din primele clipe, străinul nu este pe placul poștăriței, convinsă că sigur acesta ascunde ceva.

PRIMA

7,00 Program pentru copii
10,00 Producție locală
12,00 Bilanț
12,30 Producție locală
13,00 Motor - rel.
14,00 Style - magazin de modă
14,55 Clip Art
15,00 Uncovered - rel.
16,00 Creaturi sălbatice - s.
16,55 Clip Art
17,00 Obiectiv
18,00 Focus
18,30 Impact
19,00 Perechea potrivită
19,30 21
20,00 Trenul de noapte spre Kathmandu - aventuri, SUA, 1988
21,50 Călăuza - dramă, Norvegia, 1987
0,00 Focus - rel.
0,30 Impact - rel.

TELE 7 ABC

8,00 Știri
8,30 Țara spiridușilor
10,00 Derrick - s. rel.
11,00 Lumea în clipa 2000 - doc.
12,00 Îți mai aduci aminte, Doamnă?
13,00 Ora unu a venit
15,45 Cinetour
16,15 Cutia muzicală
17,00 Forța destinului
18,00 Galele Tele 7
18,55 Pariul Trio + Loto
19,00 Telejurnal
19,45 Dincolo de anul 2000 - doc.
21,00 Senzațional cu Dan Diaconescu
21,55 Pariul Trio - Loto
22,00 Cenaclul „Totuși iubirea", cu Adrian Păunescu
0,00 Știri
0,15 Cenaclul - rel.
1,15 Ora unu a venit - rel.
4,00 Telejurnal - rel.
4,30 Forța destinului - rel.
5,30 Cutia muzicală - rel.
6,20 Clipuri muzicale

HBO

10,00 Un pisoi la Hollywood - animație, SUA, 1997
11,15 Dragă, am micșorat copiii - s.
12,00 Prizonieri în școală - acțiune, SUA, 1997
13,45 Hacker-ul - thriller, SUA, 1998
15,15 Radiorockada - comedie, SUA,1994
16,45 Marea lovitură - acțiune, SUA, 1998
18,15 O zi minunată - dragoste, SUA, 1996
20,00 Marile speranțe - dragoste, SUA, 1998
21,45 Frankenstein - horror, SUA, 1994
23,45 Etajul a 4-lea - thriller, SUA, 1999
0,15 După 15 ani - comedie, SUA, 1997

DISCOVERY

10,00 Nick și elefanții fără fildeși
10,30 Aventura cunoașterii
11,00 Dansând cu lupii
12,00 Mistica perlei
13,00 Pasiunea volanului
13,30 Pasiunea pentru automobile
14,00 Dincolo de T-Rex
15,00 În căutarea unor lumi dispărute
16,00 Galeria răufăcătorilor: John Dillinger
17,00 Arme de război
18,00 Cu balonul în jurul lumii
19,00 Vânătorul de crocodili
19,30 Veterinari în Africa
20,00 Jurassic Park
21,00 Iugoslavia - moartea unei națiuni
1,00 Deschizătorii de drumuri
2,00 Cele mai bune automobile britanice
3,00 Planeta singuratică

PRO TV INTERNAȚIONAL

0,00 Știrile Pro TV
0,30 Concert extrordinar al Colegiului Pro
1,30 Procesul etapei
3,00 Echipa mobilă
3,30 Vacanța Mare
4,30 Acasă la români
5,30 Superabracadabra
7,00 Bună dimineața, Pro Tv e al tău!

ATOMIC TV

7,00 Selector
11,30 Atomic Café - rel.
12,00 Reactor
12,30 Vot - rel.
13,30 Hai Hui
14,00 Interactiv
16,00 Selector
18,30 Atomix cu Mircea - rel.
21,30 Selector
23,30 Insomnia

TV 2

7,00 Gânduri de dimineață; 7,30 Zoo în rucksac; 8,00 Matineu TV; 10,00 Desene animate; **12,00 Parker Lewis** - s.; **12,25 Jenny** - s.; 12,50 Prieten cu lupii - doc.; 13,35 Sport; **14,00 Rita, coșmarul vestului sălbatic** - w. IT., cu Rita Pavone; **15,45 Baywatch** - s.; **16,45 Mac Gyver** - s.; **17,35 Knight Rider Team** - s.; **18,30 Xena** - s.; 19,30 Știri, fapte; **20,45 Vipera** - s.; **21,00 Între două focuri** - acțiune, SUA, cu Arnold Schwarzenegger **23,40 Colombo** - s. pol.; **1,00 Păcat de benzină** - f. Ungaria

PRO 7

7,20 Arabella - talk; **8,15 Jesse** - s.; 8,35 Desene amimate; 12,15 Cinema TV; **13,00 Superman** - s.; **13,50 Flipper** - s.; **14,45 Camera comorii** - f. av. SUA, 1997 cu Stacy Keach; **16,20 Aventurile lui Sinbad** - s. SUA; **17,10 Viper** - s.; **18,00 Piedone** - comed. IT-FR, 1973, cu Bud Spencer; 20,00 Lumea minunilor; 20,55 Știri; **21,15 In Love and War** - dramă, SUA, 1996 cu Sandra Bullock, Chris O'Donnell; 23,30 Focus TV; **0,25 A.D.N. Experimentul** - f. SUA, Australia, 1996 cu Marlon Brando; **2,05 Red Eagle** - acțiune, SUA, '87 cu Jean Claude Van Damme

RTL

7,00 Desene animate; 8,35 Disney Club; 10,15 New Spiderman - d.a.; **10,35 Beverly Hills 90210** - s.; **11,20 Party of Five** - s.; **12,10 Echipa specială** - s.; 13,15 Disney Filmparade; **13,35 Profesorul distrat** - comed. SUA, 1961; **15,20 Conar, celtul** - s.; **16,10 Sliders** - s.; **17,05 Hercules** - s.; **17,55 Xena** - s.; 18,45 Exclusiv - Star magazin; 19,45 Știri, sport, meteo; 20,10 Acțiuni dramatice de salvare; **21,15 Sportul viitorului** - SF acțiune, SUA, 1998 cu Wesley Snipes, Vanessa Williams; 23,10 Spiegel TV; 23,55 Reportaj - Vânătoarea naziștilor; 1,00 Luptăm pentru dvs.!; 1,55 Prime Time

TV 5

11,00 Jurnal TV5; 11,15 Tineri reporteri; 13,30 Jurnal France 3; 14,05 Magazin; 15,00 Jurnal TV 5; 15,15 Eurovision; 17,15 Întrebări TV5; 17,30 Telecinema; 18,05 Chioșc; 19,00 Jurnal TV5; 19,15 Duminici de sărbătoare; 21,00 Jurnal Belgia; 22,05 Magazin; 23,00 Jurnal; **23,15 Iubirile lui Rachel** - f.

EUROSPORT

9,30 Ciclism montan - CM St. Wendell; 10,00 Aventuri; 10,30 Fotbal - Eurosport Dream Team; 11,00 Moto CM - Le Mans în direct; 12,00 Moto CM - MP al Franței în direct; 16,00 Auto - superturisme, Spielberg, în direct; 17,00 Moto - superbike C.M. Donington; 17,30 Moto - Donington, în direct; 18,30 Fotbal U 16 - în direct; 20,30 Ciclism - Giro d'Italia; 21,00 Moto - MP al Franței, Le Mans; 22,30 Hochei pe gheață CM - finala, St. Petesburg; 0,00 Sportcentre; 0,15 Tenis - turneu WTA Berlin, finala; 1,40 Ciclism - Il Giro d'Italia.

VĂ RECOMANDĂM

HBO - 20,00 Marile speranțe - dragoste

Bazat pe romanul clasic omonim al lui Charles Dickens, „Marile speranțe" este povestea unui tânăr care trece de la copilărie la maturitate, precum și a trei oameni care aveau să-i schimbe viața definitiv. Într-un mic oraș din Florida, un băiețel de opt ani, Finn Bell, locuiește cu sora sa Maggie și cu „unchiul" Joe. Sărăcia în care trăiesc este cruntă, dar Finn pare să se bucure de fiecare clipă oferită de viață, găsind bucurie în orice lucru. Trecerea la maturitate a băiatului este forțată de apariția a doi condamnați periculoși, care-l obligă să-i ajute să evadeze din închisoare. Cu această amintire proaspătă în minte, Finn ajunge la conacul doamnei Nora Dinsmoor, cea mai bogată femeie din zonă, care din păcate și-a pierdut integritatea mentală în urmă cu 30 de ani, când logodnicul a părăsit-o în fața altarului.

ÎNCHIRIEM HALE ZONA CURTICI
pentru PRODUCTIE sau DEPOZIT:
SUPRAFAȚA TOTALĂ 1600 mp.
cu următoarele facilități:
▸CURENT TRIFAZIC
▸APA CURENTĂ
▸HALE RENOVATE
▸ÎNCĂLZIRE
Informații la TEL. 092/62 79 13

TVR 1

12,00 Surprize, surprize - rel.
14,00 Jurnal
14,15 TVR Craiova
15,00 Pro Patria
16,00 Emisiune în limbă maghiară
17,30 Studioul electoral
18,30 Agenția de plasare
19,00 Corect
19,10 Avanpremieră Știri
19,15 Sunset Beach - s.
20,00 Jurnal * Meteo * Sport
20,55 Iartă-mă! O provocare pentru toți cei care s-au certat cu o persoană dragă și acum vor să se împace!
21,55 Cu ochii'n 4
22,35 Jurnalul Academiei Cațavencu
22,50 Cazuri ciudate - s.
23,40 Jurnal de noapte
23,55 Marele Jazz

TVR 2

12,00 Tip-top, mini-top - rel.
12,45 Din folclorul popoarelor
13,00 Desene animate
13,30 Rapsozii satelor - rel.
13,45 Antologia jocului - rel.
14,00 Toți, împreună
14,45 Știri
14,50 Natura - o pasiune
15,15 Care pe care, o nouă provocare!
16,00 Trupa DP 2
17,00 Se întâmplă acum!
17,35 Veni, video, vici!
17,50 Femeia misterioasă - s.
18,45 Telejurnal TVR 2
19,15 Știri bancare
19,20 Virtuozi ai instrumentelor populare
19,35 Punct și de la capăt
21,10 E dreptul tău!
21,40 Afaceri la cheie
22,00 Sport Plus: Fotbal: Meci din Campionatul Angliei
0,30 TVM. Mesager

PRO TV

7,00 Bună dimineața, Pro TV e al tău!
10,00 Nemuritorul - s.
10,50 Tânăr și neliniștit - rel.
11,50 Johhny Ryan - pol. SUA, 1990
13,45 Oameni de onoare - f. artistic
16,00 Tânăr și neliniștit - s.
16,50 Sens unic
17,00 Știrile PRO TV
17,30 Viața bate filmul - talk show
18,20 Dădaca - s.
18,50 Chestiunea zilei pe scurt
19,00 Știrile PRO TV
19,50 Chestiunea zilei pe scurt
20,00 Noi, jurații - dramă, SUA, 1996
21,55 Știrile PRO TV
22,00 Chestiunea zilei
23,30 Știrile PRO TV
23,50 Fotbal - Rezumat Divizia A
1,00 Jake și grăsanul - rel.
2,00 Dădaca - s.
2,30 Știrile PRO TV
2,45 Scenariul morții - thriller SUA, 1997
4,30 Babylon 5 - s.

TV ACASĂ

10,00 Căsuța poveștilor - rel.
10,30 Doctorul casei - rel.
11,00 Dragoste și putere - rel.
11,30 Ia-mă acasă! - rel.
12,00 Columbo - A publica sau a pieri - f., rel.
13,15 Guadalupe - s.
14,45 Antonella - s.
15,45 Copilul adus de mare - s.
16,30 Dragoste și putere - s.
17,00 Căsuța poveștilor
17,10 Acasă la români - muzică populară
17,15 Acasă la bunica - rețete culinare
17,30 Maria Isabel - s.
18,30 Știrile de Acasă
19,05 Sânge din sângele meu - s.
20,00 90-60-90 Fotomodele - s.
21,00 Femeia vieții mele - s.
22,00 Născuți câștigători - f. SUA, 1971
0,00 Închiderea programului

ANTENA 1

7,00 Observator
7,55 Aerobic Show
8,00 Dimineața devreme
10,00 Știri
10,10 Un nou drum - dramă, SUA, 1981
12,00 Malibu - s.
13,00 Știri
13,15 Pericol iminent - s.
14,00 Camila - s.
15,00 Scandalul - s.
16,00 Suflet rebel - s.
17,00 Știri
17,25 Labirintul pasiunii - s.
19,00 Observator
19,45 Scorpio - acțiune, SUA, 1969
22,00 Observator
22,30 Marius Tucă Show
1,00 Navarro - s.
2,30 Scandalul - rel.
3,15 Suflet rebel - rel.
4,00 Labirintul pasiunii - rel.
5,30 Trei destine - s.

TV ARAD

7,00 Observator
7,55 Aerobic show
8,00 Știri TVA
8,30 Anunțuri
8,40 Divertisment
9,00 Dimineața devreme
10,00 Știri
10,10 Un nou drum - dramă, SUA, 1991
12,00 Malibu - s.
13,00 Știrile amiezii
13,15 Pericol iminent - s.
14,00 Camilla - s.
15,00 Scandalul - s.
16,00 Suflet rebel - s.
17,00 Știri
17,25 Divertisment
18,20 Anunțuri
18,30 Știri TVA
19,00 Observator
19,45 Scorpio - acțiune, SUA,1973
22,00 Știri TVA
22,30 Marius Tucă Show
În continuare program identic cu cel al Antenei 1

TV INTERSAT

9,00 Deschiderea programului
9,15 Farmacia de serviciu - s.
9,45 Muzică
9,50 Dulce ispită - s.
10,30 Desene animate
11,00 Retrospectiva știrilor săptămânii - rel.
11,30 Mistere, farmece și miracole
12,00 Film
13,30 Marea junglă - s.
14,00 Lumea adâncurilor - rel.
14,15 Neon Rider - s.
15,00 Intersat Sport Show - rel.
16,00 Desene animate
16,30 Film
18,00 Săptămâna sportivă arădeană
18,30 Haideți să ne jucăm
18,45 Știri * Meto *Sport * Vocea străzii
19,30 F. documentar
20,30 Farmacia de serviciu - s.
21,00 Film
22,30 Film horror
0,00 Știri
0,30 Erotica
1,30 Închiderea programului

ANIMAL PLANET

8,00 Lassie
8,30 Un câine cu imaginație
9,00 Hollywood Safari
10,00 Aventurile vânătorului de crocodili
11,00 Spectacolul naturii
12,00 Zig & Zag
12,30 Păsările
13,00 Cazurile judecătorului Wapner
14,00 Aventurile vânătorului de crocodili
15,00 Medic de animale
15,30 Spectacolul naturii
16,30 Acvanauții
17,00 Cazurile judecătorului Wapner
18,00 Aventurile vânătorului de crocodili
18,30 Salvați animalele!
19,00 Urgențe veterinare
19,30 Spectacolul naturii
20,00 Aventurile vânătorului de crocodili
21,00 Spectacolul naturii
22,00 Urgențe veterinare
23,00 Rechinul, prădătorul tăcut
23,30 Suflet sălbatic: Rechinii
0,00 Salvați și salvatori
1,00 Urgențe veterinare

BUDAPESTA 1

7,00 Matinal; 9,05 Bacalaureat 2000; **9,30 Bestia** - s.; 10,00 Doar astăzi! - ediție specială; **10,20 Salvatorii** - s.; **11,30 Totul pentru iubire** - s.; 13,00 Jurnal; 14,00 Magazinul minorităților; **15,00 Familia Guldenburg** - s.; 15,45 Cocteil de muzică; 16,05 Telesport - Liga Campionilor; 17,00 Casa maghiară; 17,30 Cor de băieți în Basilica; 17,40 Biserica și arta; 17,45 Rămâi cu noi; 18,00 Pe drum - Europa magazin; 18,30 Pelerinaj în Țara Sfântă; 19,00 Jurnal; 20,00 Tele noroc; 20,30 Știri; 21,00 Mag. poliției; **21,35 Numele planetei: Pământ** - s.; 22,25 În doi - talkshow; 23,00 Știri; 23,35 Ora de primire; **0,05 Nord** - f. Mexic

BUDAPESTA 2

7,00 Matinal; 9,30 Delta - mag.; 10,00 Legendă și realitate; 10,30 Maghiari celebri; 11,30 Clinica TV; 12,00 Ungaria viitorului; 12,30 Curs de lb. germană; **13,10 Vis californian** - s.; 13,50 Studio deschis; 14,00 Știrile prânzului; 15,00 Jurnal parlamentar; 15,55 Primul tramvai - portret Tolcsvay Laszlo; 17,00 Strada școlii; 18,30 Doamnele aleg; 19,00 Telesport; 20,40 Desene animate; 21,00 Știri; 21,30 Corpul omenesc - doc.; 22,20 Să discutăm despre viitor; **22,35 Peste insula de petrol** - f. Iran

VĂ RECOMANDĂM

ANTENA 1 - 19,45 Scorpio - acțiune

Sătul și obosit de anii petrecuți ca agent C.I.A., Cross ar dori să se retragă din meserie pentru a putea dedica mai mult timp soției sale, Sarah. Dar, asta nu înainte de a preda ștafeta unui tânăr coleg, cunoscut sub numele de cod „Scorpio". Multă vreme l-a învățat pe acesta toate trucurile pe care un bun agent trebuie să le știe, așa că poate părăsi C.I.A.-ul cu inima împăcată.

VĂ RECOMANDĂM

PRO TV - 20,00 - Noi, jurații - dramă

Alyce Bell este o frumoasă prezentatoare de talkshow-uri și munca sa îi aduce o mulțime de satisfacții. Viața personală este însă un coșmar, ascuns cu foarte multă grijă. Mariajul cu un bărbat brutal și abuziv este de-a dreptul insuportabil, iar Alyce nu știe cât mai poate suporta acest calvar. În urma unui scandal teribil, în legitimă apărare, femeia își ucide soțul și astfel ajunge pe banca acuzaților. În ciuda declarațiilor și dovezilor aduse în sprijinul nevinovățiie sale, juriul rămâne sceptic. Tensiunea deliberării atinge cote maxime, o întrebare fiind obsedantă: a fost crimă cu premeditare sau legitimă apărare?

PRIMA

7,00 Milagros - rel.
8,00 Taifas
13,00 Milagros - s.
14,00 Obiectiv
15,00 Viper - rel.
16,00 Justiție militară - rel.
17,00 Viper - s.
18,00 Focus
18,30 Impact
19,00 Cronica cârcotașului
19,10 Justiție militară - s.
20,00 Un polițist și jumătate - comedie, SUA, 1989
21,50 Cronica cârcotașului
23,00 Detectivi de elită - s.
0,00 Focus - rel.
0,30 Impact - rel.
1,00 Cronica cârcotașului

TELE 7 ABC

7,00 Știri
7,10 Bună dimineața, România
9,00 Forța destinului - rel.
10,00 Știri
10,30 Cutia muzicală - rel.
11,00 Senzațional - rel.
12,00 Club ABC - rel.
12,30 Ora unu a venit - rel.
15,00 Știri
15,45 Post Meridian
17,00 Dați vina pe Corina
18,00 Primul pas
18,50 Pronosport
19,00 Documentar
20,00 Telejurnal
20,35 Economic ABC
20,50 Gura lumii
21,00 Senzațional cu Dan Diaconescu
22,00 Ofsaid
0,00 Știri
0,10 Ofsaid - continuare
1,00 Ora unu a venit - rel.
1,10 Concert
1,45 Telejurnal - rel.
2,30 Economic ABC - rel.
2,50 Gura lumii - rel.
3,00 Primul pas - rel.

HBO

10,00 Rechinii atacă - thriller, SUA, 1999
11,30 Romeo și Julieta - dragoste, SUA, 1996
13,30 Dragă, am micșorat copiii! - s.
14,15 Nume de cod: Y2K - thriller, SUA, 1999
16,00 Guvernanta - dramă, SUA, 1998
18,00 Un admirator fanatic - thriller, SUA, 1996
20,00 Puterea - thiller, SUA, 1997
22,00 Totul despre sex - s.
22,30 În căutarea lui Richard - dramă, SUA, 1996
0,30 Hugo și Floyd - dragoste, SUA, 1996

DISCOVERY

10,00 Jurassica
10,30 Salvați animalele!
11,00 Hitler - Viața particulară
12,00 Nebuni după avioane
12,30 Soluția elegantă
13,00 Războinici ai vremurilor apuse
13,30 Construcții ingenioase
14,00 Automobile în top
14,30 Primele zboruri
15,00 Noi descoperiri
16,00 Aventuri la pescuit cu Rex Hunt
16,30 Povestiri despre supraviețuire în Australia
17,00 Aventuri la pescuit
17,30 Discovery astăzi
18,00 Echipa timpului
19,00 Piloți de încercare
20,00 Vânătorii de comori
20,30 Discovery astăzi
21,00 Pot fi prezise cutremurele?
22,00 Carele zeilor
23,00 Lupta cu ura
0,00 Arme de război
1,00 Spitalul de urgență
2,00 Capriciile vremii
2,30 Discovery astăzi
3,00 Echipa timpului

PRO TV INTERNAȚIONAL

24,00 Știrile PRO TV
1,00 Chestiunea zilei pe scurt
1,10 Chestiunea zilei
2,50 Revista presei cu Neculai Constantin Munteanu
3,00 Știrile PRO TV
3,10 Profit
3,15 P(r)oezia
3,20 Profeții despre trecut - talk show
4,15 Acasă la bunica
4,30 Viața bate filmul
5,15 Acasă la români
5,30 Promotor
6,00 Știrile PRO TV
6,30 Știrile de Acasă
7,00 Bună dimineața, PRO TV e al tău!
10,00 Închiderea programului PRO TV Internațional

ATOMIC TV

7,00 Selector
10,00 Reactor - rel.
10,30 Hai Hui - rel.
11,15 Atomix cu Andreea - rel.
14,00 Interactiv
15,30 Proaspete și Fierbinți - hit-uri ale momentului
15,55 Reactor - știrile zilei
16,00 Romanian Top 100 cu Oana - rel.
18,00 Selector
19,00 Atomix cuDinu
21,55 Reactor - știrile zilei
22,00 Selector
22,30 File de poveste - rel.
23,00 Aria 52
0,00 Insomnia

TV 2

7,30 Biblia pentru copii; 8,00 TV 2 Matineu; **9,30 Vipera** - s.; **9,55 Înger sălbatic** - s.; **10,40 Plin de viață** - s.; **11,05 O doamnă misterioasă** - s.; **12,25 Jenny** - s.; 13,10 Modă; **13,35 Riviera** - s.; **14,00 Bogați și frumoși** - s.; **14,25 Rebeca** - f. Anglia cu Diana Rigg, Faye Dunaway; **16,10 Mac Gyver** - s.; **17,00 Sunset Beach** - s.; **17,45 Vise iubire** - s.; **18,10 Înger sălbatic** - s.; **18,00 Camila** - s.; 19,30 Fapte; 20,00 Roata norocului; **20,30 Vipera** - s.; **21,00 Sandokan se întoarce** - s. Italia; 23,00 Bună seara, Ungaria; **22,45 Profiler** - s. pol.; 0,35 Salon auto; 1,05 Magazin cultural

PRO 7

7,10 Sam - magazin; 7,55 Taff - magazin; **8,25 Mallorca** - s.; 8,45 Simpsonii - d.a.; 9,15 Desene animate; **9,45 Cine-i boss-ul?** - s.; **10,15 Super-mămicile** - s.; 10,45 Andreas Turk Lovestories; 11,40 Talk, Talk, Talk; **12.05 Diagnostic - crimă!** - s.; **13,05 Maltock** - s.; 14,00 Sam - magazin; 15,00 Talk - showuri; 18,00 Taff - magazin; **18,30 Sub un acoperiș** - s.; **19,00 Simpsonii** - s.; **20,00 Familia Bundy** - s.; 20,30 Galileo - mag.; 20,55 Știri, sport, meteo; **21,15 Dosarele X** - s.; **22,15 Seven Days** - s.; 23,15 TV Total; 0,15 Bullyparade; **0,45 Chaos City** - s.; **1,10 Seinfeld** - s.

RTL

7,00 Matinal; 7,30 Bună dimineața; 8,00 Matinal; **8,30 Bogați și frumoși** - s.; **8,55 Între noi** - s.; **9,25 Vremuri bune, vremuri rele** - s.; **10,00 Fete de aur** - s.; 10,30 Mary Tyler Moore; **11,00 Dădaca** - s.; 11,30 Sabrina talk; 12,30 Duelul familiilor; 13,00 Mag. informativ; 14,00 Talkshow-uri; **18,00 Dădaca** - s.; **18,30 Între noi** - s.; 19,00 Mag. landurilor; 19,30 Exclusiv magazin; 19,45 Știri; 20,15 Exploziv magazin; **21,15 Visul metropolei** - s. Germania 2000; **22,15 După gratii** - s.; 23,15 Extra - Bulevard magazin; 0,30 Future Trend; 1,00 Știrile nopții

TV 5

13,05 100% Întrebări; 13,30 Jurnal France 3; 14,05 Documentar; 15,15 Întrebări pentru campion; 17,00 Jurnal TV 5; 17,15 Întrebări TV5; 17,30 Mediterraneo; 18,05 Piramide; 18,30 Întrebări pentru campion; 19,00 Jurnal TV 5; **19,15 Rachel** - s.; 21,00 Jurnal Elveția; 21,30 Jurnal France 2; 22,05 Punctul

EUROSPORT

9,30 Ciclism - Turul Italiei etapa 1; 10,30 Hochei CM - finala St. Petersburg (Rusia); 12,00 Moto - MP al Franței, Le Mans; 13,30 Tenis - turneu WTA Berlin finala; 15,00 Tenis - WTA Roma în direct ziua 1; 16,30 Ciclism - Giro d' Italia et. 2 în direct; 18,00 Moto cu ataș CM Donington Park/GB; 10,00 Supersport CM - Donington Park; 20,00 Tenis - turneu WTA Roma în direct; 21,30 Gimnastică artistică CE Paris; 22,00 Auto - Nascar; 0,00 Fotbal - Eurogol magazin; 23,00 Auto - Raliul Argentinei; 0,00 Eurogol magazin; 1,30 Fotbal - legende ale CE Suedia '92, Anglia' 96.

VĂ RECOMANDĂM

HBO - 20,00 - Puterea - acțiune

Luther Whitney este un tehnician, un solitar perfecționist. Toți cei care-i cunosc munca spun că, de fapt, este un artist. Afacerile sunt rezolvate cu cea mai mare meticulozitate, iar viața sa este o acumulare de detalii, toate executate cu răbdare și precizie. Whitney este considerat cel mai bun dintre cei buni, atuurile sale fiind experiența și incontestabilă artă a deghizării. De asemenea, el este extrem de atent cu talentele sale să nu fie recunoscute în public. Tăcerea este esențială, iar vanitatea l-ar duce la pierzanie, deoarece Whitney este maestrul hoților. După mai mulți ani în care s-a expus nenumăratelor pericole, el se gândește acum la „pensionare". Pentru încununarea „carierei" sale, Luther totuși mai pune la cale o ultimă lovitură, cea mai mare provocare din întreaga viață.

VĂ RECOMANDĂM

PRIMA TV - 20,00 - Un polițist și jumătate — acțiune

Tony Costas este un detectiv din Detroit, arogant și sătul de meseria pe care o practică. Crede că a văzut totul, că poate face față oricărei situații și, ca atare, nu are nevoie de nimeni în jurul său care să-i dea sfaturi. Când niște teroriști necunoscuți fură un prototip extrem de important, situația nu mai pare la fel de clară. Cazul este dificil și pentru rezolvarea lui, Costas se vede obligat să accepte ajutorul unui coleg din Țara Soarelui răsare, investigatorul Fujitsuka Natsua.

TINERII DECID VIITORUL!

Mâine, la Arad

MILENIUL 3Rei Sud-Est

Sâmbătă 13 mai, orele 21,00, în Piața Revoluției, un spectacol gratuit oferit de PDSR Arad.

VOTAȚI CANDIDAȚII PDSR!

PDSR

VOTAȚI TINERETUL!

PDSR NU SE DEZMINTE: MARIUS SĂLĂJAN ȘI CIPRIAN ZOLOTAR, DOI TINERI CARE VOR DEVENI CONSILIERI!

Un primar bun pentru PÂNCOTA

- SIMION HORGA -

Candidatul Partidului Umanist din România

Simion Horga, inspector financiar, actualmente consilier local, își propune următoarele obiective în vederea îmbunătățirii condițiilor de viață a pâncotanilor și înfrumusețarea orașului:

- Racordarea gazului metan în Pâncota și Măderat.
- Finalizarea reparațiilor capitale a unor străzi.
- Organizarea pieței orașului.
- Amenajarea unei Case de Cultură și a unui Club al Tineretului în clădirea „Poșta Veche".
- Încurajarea și susținerea micilor întreprinzători particulari din Pâncota și Măderat, prin asigurarea tuturor lucrărilor de construcții, reparații, transporturi și alte prestări de servicii către populație.
- Organizarea salubrității corespunzătoare a orașului.
- Acordarea de spații necesare pentru învățământul preșcolar și primar.
- Organizarea sistemului de pază a culturilor cetățenilor și a ordinii publice.
- Finalizarea rețelei de apă.
- Reamenajarea digului „Valea Sodom" pentru prevenirea inundațiilor.

PUR

Dragi alegători, mă angajez ca împreună cu dumneavoastră să realizăm tot ce am propus. Dumnezeu să ne ajute!

PRIVATIZARE - CA LA NOI LA NIMENEA!

(Urmare din pagina 1)

Câte ceva însă tot am avea de învățat de la nemți. În primul rând rigoarea: s-a hotărât că privatizarea va dura 4 ani, din 1990 și până în 1994 - 4 ani a durat, în 1994, în decembrie celebra „Treuhand", Agenție Națională de Privatizare, un fel de FPS al nostru și-a încheiat socotelile și a dispărut. ***În România însă cine îndrăznește să spună când va fi desființat FPS-ul? Se vorbește de anul viitor, dar mă îndoiesc că viitoarea Putere va lăsa din mână o asemenea pleașcă. Sau, mă rog, nu va încerca și ea să stoarcă ce mai este de stors din privatizare sau din ceea ce a rămas de privatizat - și mai e! - înainte de a omorî această cloșcă cu puii de aur!***

În al doilea rând, pățiți și ei - că doar oameni sunt și ei! - înainte de a vinde o întreprindere, nemții au făcut curățenie în jurul ei în sensul că au pornit o aprigă cruciadă împotriva a tot felul de SRL-uri ce se născuseră și prosperaseră împreună, dar, mai ales, pe seama întreprinderilor de stat. Mai mult chiar, spre a nu ajunge în situația noastră când, cu cât guvernanții se luptă mai abitir cu economia subterană cu atât aceasta crește și se extinde, ***guvernul german a condiționat înființarea unui SRL de un capital social minim de 50.000 de mărci! O măsură, să recunoaștem „nițel" diferită de ceea ce a fost și încă este în România, unde cu 200 de mărci (până mai acum doi ani, suma era și mai mică, respectiv de 100 de mărci!) poți înființa un SRL! Ce-i drept că prea mare ispravă n-ai făcut cu asta pentru că dacă în România nu te omoară cei 50.000 de DM, care sunt necesari în Germania pentru a pune pe picioare o afacere, te omoară Remeș și cu ceata lui cu cele 87 de impozite și taxe, una mai aberantă decât alta!***

În fine, în al treilea rând, dar nu în ultimul, în vreme ce în Germania funcționează și acum, bine, mersi, pachetul de legi adoptat în primii 4 ani de privatizare și de constituire a economiei de piață - ne referim, evident, la Germania de Est - în România legile se schimbă precum vremea, dacă nu chiar mai al naibii! Cu rezultatele pe care le știm cu toții: nimeni nu știe exact ce trebuie să facă, oricare întreprinzător particular putând să fie oricând amendat ba chiar băgat la închisoare - pentru că nu a respectat nu știu care ordonanță din cele 780 adoptate în ultimii 3 ani și jumătate!

De fapt, înșiși notarii și contabilii se plâng că nu se mai pot descurca în hățișul de legi și ordonanțe care, nu de puține ori, se bat cap în cap și atunci ce să pretinzi unui comerciant care „ține" o gheretuță sau un butic?

Deci, cam astfel ar trebui privită privatizarea: într-un context ceva mai larg și îndeosebi fără prejudecăți. Ceea ce, repetăm, nu scuză anomaliile care s-au întâmplat și se întâmplă la noi. Și asupra cărora vom reveni în detaliu cu un alt prilej.

ALIANȚA pentru România

Candidații se prezintă

ApR

GAVRIL POPESCU

pentru Consiliul Local

- 47 ani, căsătorit, doi copii
- inginer mecanic, în prezent director la S.C. Aramis S.A.
- președintele Consiliului Național al Întreprinderilor Mici și Mijlocii, filiala Arad
- vicepreședinte al ApR Arad

CA VIITOR CONSILIER

- Va apăra interesele întreprinzătorilor privați mici și mijlocii din Arad
- Va sprijini agricultorii privați și crescătorii de animale din municipiu
- Una dintre prioritățile sale este și va fi atragerea investitorilor străini în Arad, cunoscut fiind aportul său la venirea în Arad a doi importanți investitori, respectiv Lucas - Leoni și Petri.

POPESCU despre POPESCU

„Sunt adeptul respectării și promovării inițiativei și proprietății private ca singură formă de progres real al economiei românești."

DUMITRU MUNTOIU

pentru Consiliul Județean

- 54 de ani, căsătorit, un copil
- inginer, din 1970 a lucrat în construcții realizând obiective de investiții în tot județul Arad
- din 1993 este directorul firmei de instalații în construcții Selstar S.A. Arad

Realizări

- instalații interioare la: Sediul CEC Arad, Spitalul Chișineu-Criș, Dispensarul policlinic Micălaca, Școala 15 Ineu
- centrale termice la Universitatea Aurel Vlaicu, Școala Sportivă Arad, orașul Chișineu-Criș
- amenajarea spațiilor la Universitatea de Vest „Vasile Goldiș"
- rețele de apă, termice, de gaz în Arad și județ

Ca viitor consilier își propune

- *Stoparea tendinței de transformare a județului nostru în „raion" anexat Timișoarei*
- *Sprijin direct acordat întocmirii proiectelor și obținerii finanțărilor acordate prin programele Phare, Sapard, ISPA*

Votați pentru: Mai multă administrație și mai puțină politică

ApR

VALENTIN PAUL NEAMȚ

ADEVĂRURI DE NECONTESTAT:

- A dovedit că este **CINSTIT**. În întreaga carieră, ca avocat, viceprimar și primar, a fost apreciat ca un om de o cinste și corectitudine ireproșabilă.
- Este ca un **PĂRINTE PENTRU SĂRACI**. I-a ajutat cu lemne, haine, alimente, bani pe mulți arădeni nevoiași.
- A dovedit că este **GOSPODAR**. Cu un buget mic a renovat zeci de clădiri, a extins rețelele de gaz, apă și canalizare, s-a preocupat de ștrand, curățenie, drumuri, transport, iluminat.
- A dovedit că este un **PRIMAR AL TUTUROR:** ORTODOCȘI, BAPTIȘTI, PENTICOSTALI, CATOLICI, PROTESTANȚI, MOZAICI... DUMNEZEU ESTE UNUL SINGUR PENTRU TOȚI!
- CALMUL și ECHILIBRUL său radiază armonie, determinând relații bune între angajații Primăriei, în beneficiul cetățeanului.
- Este un **EXPERT ÎN ADMINISTRAȚIE**, BINE PREGATIT PRACTIC și TEORETIC.
- **CUNOAȘTE LEGILE!** Un primar ia decizii 100% în spiritul legii.
- Este un **OM CULT**. A sprijinit și va sprijini întotdeauna ARTA și CULTURA.

- Este un **BUN DIPLOMAT.** Primarul primește numeroase vizite ale unor investitori, oameni politici, oameni de cultură și sport din străinătate. **Valentin Paul Neamț** are o prestație strălucită, cunoscând engleza, franceza, italiana și maghiara. Nu a făcut niciodată de râs Aradul. Aceste calități au atras investitorii în municipiul nostru.
- Este un **BUN FAMILIST** și are o SITUAȚIE MATERIALĂ BUNĂ, ceea ce îi dă echilibru și putere de muncă.
- Este un **FIU AL ARADULUI**, născut și crescut în Arad. Are 45 de ani. Este ortodox.

ADEVĂRURI DE NECONTESTAT, CE ÎL RECOMANDĂ PE

PAUL VALENTIN NEAMȚ

LA PRIMĂRIA ARADULUI!

Virgil Măgureanu l-a „votat“ pe PRIMARUL ARADULUI TEODOR MARA

„Cunosc câteva nume celebre de primari din România care au făcut faima orașelor și municipiilor pe care le-au condus. Au rămas de-a pururi în memoria neamului și în inima locuitorilor, pentru faptul că au fost într-adevăr promotori. România are astăzi nevoie de promotori. Noi, cu acest gând am venit să susținem candidatura d-lui TEODOR MARA la funcția de PRIMAR AL ARADULUI.“

(VIRGIL MĂGUREANU, președinte PNR)

ÎMPREUNĂ CU PRIETENII ȘI CU ADVERSARII!

*Ieri, la Teatrul de Stat Arad, candidatul Partidului Național Român la Primăria Aradului, **TEODOR MARA**, a fost lansat de către președintele la nivel național al partidului, Virgil Măgureanu. Pe lângă membri și simpatizanți ai PNR, au fost prezenți invitați de la alte partide, chiar și contracandidați ai d-lui Teodor Mara. (**A fost o dovadă a faptului că decizia lui TEODOR MARA de a face o campanie electorală decentă, fără atacuri la persoană, începe să dea roade**).*

AUTORITATEA ȘI COMPETENȚA, ÎN SLUJBA CETĂȚEANULUI

„Vreau să creez o administrație care să răspundă în primul rând nevoilor cetățeanului. Sunt hotărât să dau maximă importanță tuturor hotărârilor care sunt legate de interesele cetățeanului. Autoritatea și competența mea le voi pune în slujba lui. Cred că toate se vor putea împlini împreună cu dumneavoastră, pentru dumneavoastră și ÎN CONFORMITATE CU LEGEA, NU NUMAI CEA PĂMÂNTEASCĂ, CI ȘI CEA DIVINĂ. DUMNEZEU SĂ NE AJUTE!“

(TEODOR MARA)

ȘCOALA JURIDICĂ ARĂDEANĂ ȘI APLICAREA EI

„Îl recomand pe profesorul TEODOR MARA drept candidat la Primăria Aradului din partea Partidului Național Român. Am în vedere experiența sa în administrație și faptul că va face o legătură mai firească între școala juridică arădeană și aplicarea ei în practică.“

(VIRGIL MĂGUREANU)

SIMION TODOCA
Foto: VIOREL MUSCA

MAREA TA DE LA ARAD - ȘTRANDUL NEPTUN

Un concediu mult mai ieftin și mai aproape!!! (1420150)

FURAJARE EFICIENTĂ NUMAI CU ANIMIX
CONCENTRATE Proteino-Vitamino-Minerale

PRODUCĂTOR: VIPROMIN 2000 Salonta

DISTRIBUITOR: S.C. VETAGRICA S.R.L. Bulevardul Iuliu Maniu, 84 ARAD, Jud. ARAD Tel./ Fax. 057/ 256.089

DEPOZIT

MAGAZINE DE DESFACERE ÎN ARAD
PUNCTE FARMACEUTICE

PIAȚA MIHAI VITEAZU, STR. CRIȘAN, Nr. 14 -la demisol (colț cu Str. T. Vladimirescu)
PIAȚA MIORIȚA
STR. PETRU RAREȘ, Nr. 42

LA NOI OBȚINEȚI FURAJE PE CUPOANE!

FURAJARE EFICIENTĂ NUMAI CU ANIMIX
CONCENTRATE Proteino-Vitamino-Minerale

LA NOI OBȚINEȚI FURAJE PE CUPOANE!

PRODUCĂTOR: VIPROMIN 2000 Salonta

DISTRIBUITOR: S.C. PRODAGRO CETATE S.R.L. ȘIRIA, Jud. ARAD COMPLEXUL ZOOTEHNIC DEPOZIT

MAGAZIN ÎN ȘIRIA
COMPLEX ZOOTEHNIC Tel. 094/ 577.987

La noi tot PREȚURI MICI!

ALCATEL OTE Dual Band - 49$*

Oferta CONNEX valabilă până la 2 Iulie

prima lună
FĂRĂ ABONAMENT

PHILIPS SAWY
ALCATEL EASY hands free
MAXON Mn1
- 39$*

NOKIA 5110 69$*

MEDIA SET SRL
Mag.ELECTRONICA (fostul CĂMINUL)
TEL. 093.511355 TEL. 092976769

dealer autorizat CONNEX

* Prețurile nu conțin TVA. Ofertă valabilă numai cu conectare la CONNEX

NU RATA ACEASTĂ OCAZIE!
discount-uri atractive

Preț nou 12.600 $
~~Preț vechi 13.800 $~~

Str. Ștefan cel Mare Nr. 2-4 Aradul Nou

DAEWOO „IATSA" ARAD
Dacia Service Aradul Nou
☎ 950

Discount la al II-lea autoturism cumpărat pentru posesorii de autoturisme DAEWOO

500 $ CIELO NUBIRA
1000 $ LEGANZA
(1420322)

D'art str. Mărășești nr. 5, telefon 280858

Dacă nu ești conectat încă la **INTERNET**, să știi că aproape **1000** de arădeni ți-au luat-o deja înainte.

Nu e frumos să rămâi în urmă.

Vino repede la **D'art** și fă-te cu un abonament !

Ai 60 de linii digitale dial-up cu viteză de transmisie de 56 kbps !

Ai o lună abonament gratuit !

NOU *La preț de* **IMPORTATOR !**
SONY și PHILIPS
DELONGHI și INDESIT
numai la magazinele
- **EVA LUX** - B-dul Revoluției, 97 (lângă Teatrul de Stat)
- **EVA COM** - B-dul Revoluției, 26/38 (lângă Restaurantul Internațional)

Vânzări în rate și transport gratuit !

CENTRUL OFTALMOLOGIC **OCULUS**
Medic primar Dr. Cristian Moran

a introdus in premiera in Romania si va ofera interventii chirurgicale fara internare pentru:

- operatia **CATARACTEI** cu ultrasunete si implant de cristalin artificial foldabil

Experienta : peste 10.000 cazuri operate !

- corectarea cu **LASERUL EXCIMER** a viciilor de refractie: miopia, hipermetropia si astigmatismul

Sansa ta de a trai fara ochelari
Experienta : peste 1000 cazuri operate !

Tel. 01 - 230.21.14, 230.21.15, 230.21.16
Web: www.eye.ro E-mail: oculus@eye.ro

ANIVERSĂRI

Pentru iubita noastră mamă MARIA CORENIUC, acum la împlinirea vârstei de 60 ani, îi dăruim toate florile din lume, sănătate și fericire. „La mulți ani", MAMĂ dragă. Copiii Maria, Olga și Liviu Coreniuc.

MATRIMONIALE

AGENȚIE ROMÂNO-GERMANĂ de MATRIMONIALE, intermediază căsătorii în Germania. Telefon 094.251.032 sau 256554. (11974)

VÂNZĂRI APARTAMENTE O CAMERĂ

Vând garsonieră cf. I, Confecții, toate îmbunătățirile, preț negociabil 7.300 DM. Telefon 221954, după ora 16. (11620)

Vând garsonieră cf. I, îmbunătățită, et. I, preț 9.500 DM, negociabil. Telefon 275529. (11740)

Vând (schimb) garsonieră, 2 apartamente, contorizate, pentru privatizare. Telefon 219412. (11449)

Vând (închiriez) garsonieră parter, zona Grădiște. Telefon 238004, zilnic. (11704)

Vând apartament 1 cameră, îmbunătățiri, Miorița; 12.500 DM negociabil. Telefon 094.988.154.

Vând garsonieră semimobilată, Vlaicu, bloc Z6E, etaj II. Telefon 270800, 094.618.106. (11934)

Vând apartament 1 cameră, confort I, etaj I, Vlaicu, bloc 21. Telefon 242118. (11895)

Vând garsonieră în Grădiște, bloc R, sc. B, ap. 12, str. Al. Romanța, preț 10.000 DM negociabil. Telefon 244352. (11984)

Vând (schimb cu 2 camere confort I, ofer diferență), garsonieră confort I. Telefon 243223, seara. (11724)

Vând garsonieră confort I, cu posibilități de privatizare, Aleea Romanței, bloc O, ap. 3, Grădiște. Telefon 094.9677.146. (11987)

Vând urgent garsonieră confort III, zona Romanilor, total îmbunătățită. Informații telefon 092/728.478 sau 094.981.573. (11985)

Vând apartament 1 camere, et. I, zona gării. Informații după ora 17, telefon 261992. (12038)

Vând garsonieră cf. I, Vlaicu, Agroalimentară, bl. Z15. Telefon 234964. (12069)

Vând apartament una cameră, central. Informații telefon 287511.

VÂNZĂRI APARTAMENTE DOUĂ CAMERE

Vând apartament 2 camere, Intim, total îmbunătățit, bloc nou, 26.500 DM. Telefon 253364. (11633)

Vând apartament 2 camere, ultracentral, îmbunătățit, zonă liniștită, (str. Maiakovski), boxă, acoperiș țiglă, preț acceptabil. Telefon 270686; 092.503.151. (11232)

Vând apartament 2 camere, ultracentral; foarte bun pentru cabinet medical, notarial, etc. Telefon 255211 (orele 8.30-16.30), 255190 (după ora 17), 092 594 950, 094 367 869. (11569)

Vând convenabil, apartament 2 camere, Vlaicu, bloc X18, sc. B, ap. 13; îmbunătățiri; 15.000 DM negociabil. Telefon 246615. (11358)

Vând apartament 2 camere, Podgoria, et. II, 24.000 DM, negociabil. Telefon 234693. (11624)

Vând apartament 2 camere, bloc Libelula. Informații telefon 255563. (11721)

Vând apartament 2 camere, Aleea Saturn, Vlaicu, bloc A15, preț negociabil. Telefon 095/817.137; 057 - 245984. (11798)

Vând apartament 2 camere, confort I, Vlaicu, str. Hațeg, bloc 19. Informații telefon 284034. (11807)

Vând apartament 2 camere, garaj, zona V. Telefon 263596. (11841)

Vând apartament 2 camere, modernizat, confort I, zona Maiakovski, fără intermediari. Telefon 094.783.858. (11836)

Vând urgent apartament cu 2 camere, confort I, 71 mp, Vlaicu, str. Stupilor, nr. 26 A. Telefon 274549. (11858)

Vând apartament 2 camere, bloc Macul Roșu, et. III, suprafața 60 mp, fără balcon. Telefon 231801 (orele 9-13). (11868)

Vând apartament 2 camere, zona BCR, preț negociabil. Telefon 232812. (11902)

Vând apartament 2 camere + garaj, în Vlaicu. Telefon 251089. (11916)

Vând urgent apartament 2 camere, Chișineu Criș, central, et. I, îmbunătățit, lângă ASIROM, negociabil. Informații telefon 520281. (0361429)

Vând apartament 2 camere, cf. II, zona Intim. Telefon 223827, după ora 13. (11663)

Vând apartament 2 camere, Alfa, lângă piață, 12.600 DM. Telefon 253364. (11633)

Vând apartament 2 camere, ocupabil imediat, zonă centrală, str. T. Vladimirescu. Telefon 094/507.353. (11748)

Vând urgent apartament 2 camere, decomandate, confort I, str. Dragalina, preț negociabil, 22.000 DM. Telefon 057 - 267148, orele 8-10 sau după ora 20. (11784)

Vând apartament 2 camere, central (str. Crișan), recent renovat; 22.500 DM negociabil. Telefon 092.344.816; 093.382.497. (11546)

Vând apartament central, 2 camere și garaj. Telefon 268135. (11594)

Ocazie! Vând apartament 2 camere, Podgoria et. IV, acoperiș garantat, preț 16.800 DM. Telefon 250966; 092.344.621. (10891)

Vând apartament 2 camere, confort I, Arad, Calea Romanilor. Telefon 285248, după ora 18. (11749)

Vând apartament 2 camere, îmbunătățit, preț 6.000 $ și garsonieră confort 3, Fortuna. Telefon 246993. (11847)

Vând apartament 2 camere, etaj 4, Fortuna. Telefon 216369. (11878)

Vând apartament 2 camere, str. Avrig, decomandat, parter înalt, 2 balcoane închise, 2 băi, pivniță, bun firmă. Telefon 250687; 094.518.181. (11866)

Vând apartament 2 camere, decomandat, îmbunătățiri, mobilat, nemobilat, parter înalt, zona Alfa. Telefon 287066. (11941)

Vând apartament 2 camere decomandate, bloc + garaj cărămidă, complet îmbunătățit, central. Telefon 256318. (11904)

Vând apartament 2 camere, deosebit, 100 mp, locuibil. Telefon 281837. (11892)

Vând apartament 2 camere, multiple îmbunătățiri, în Piața Soarelui (centru), etaj II, bloc 505, contorizat; preț 16.000 DM. Telefon 264664. (11976)

Vând apartament 2 camere, Confecții, etaj IV, acoperiș garanție, preț 11.000 DM, negociabil. Telefon 253521. (11962)

Vând apartament 2 camere, central, Piața Catedralei. Informații telefon 092 679 937, 281063 acasă. (12005)

Vând apartament 2 camere, decomandate, 82 mp, preț negociabil. Telefon 256933. (11991)

Vând apartament 2 camere, Arad, str. Imașului bl. 3, et. I, ap. 4. Telefon 265546, 094 773 120. (11982)

Vând apartament 2 camere, Vlaicu, bl. X40, sc. C, ap. 2, preț 12.500 DM, negociabil. Telefon 272466, 094 295 595. (11981)

Vând urgent apartament 2 camere, decomandat, 72 mp, et. 3/4, zona 300, 17.500 DM, negociabil. Telefon 262023, 095 619 835. (11999)

Vând apartament 2 camere, Y-uri, 16.000 DM, negociabil. Telefon 241501. (12020)

Vând apartament 2 camere, parter, zona Podgoria. Telefon 237236. (12024)

Vând apartament 2 camere, et. I, Alfa, preț 12.000 DM, negociabil. Telefon 277568. (12030)

Vând apartament 2 camere, decomandate, îmbunătățit, 84 mp, Vlaicu, „Z". Telefon 094 555 469 sau 242430 seara. (12032)

Vând convenabil apartament 2 camere, et. I, Chișineu Criș, zona Teilor. Telefon 520405. (12033)

Vând apartament zona Gării, 2 camere la bloc + unul la casă. Te-lefon 270838, după ora 10. (12042)

Vând apartament central, 2 camere, et. II, pe Malul Mureșului. Telefon 057-236221. (12045)

VÂNZĂRI APARTAMENTE TREI CAMERE

Vând apartament 3 camere, în casă, cu un nivel (formată din 2 apartamente), central, str. Gh. Barițiu nr. 15, 190 mp, pivniță, garaj, încălzire proprie pe gaz. Telefon 287776, 092 298 298. (f. 1420365)

Vând apartament 3 camere, et. II, decomandate, zona Piața Soarelui, preț 20.000 DM, negociabil. Telefon 224447. (11715)

Vând urgent apartament 3 camere, Vlaicu, 15.000 DM, negociabil. Telefon 241800, după ora 17. (11647)

Vând apartament Samantha 3 camere, garaj, Malul Mureșului, Praporgescu. Telefon 232675. (10858)

Vând apartament 3 camere, confort I sporit, spațios, boxă și garaj (sau fără), Aleea Hațeg; negociabil. Telefon 275663; 092.800.411. (11845)

Vând apartament cu 3 camere, în zona Podgoria. Telefon 230055. (11887)

Vând urgent apartament 3 camere, Revoluției, centru, 19.000 DM, negociabil. Telefon 219190; 094.828.934. (12138)

Vând apartament ultracentral, 3 camere, decomandat, cărămidă, contorizat, balcon închis, et. 2 din 3, vedere la Mureș, 36.000 DM. Telefon 272123 și 092 953 061. (11912)

Vând apartament 3-4 camere, mansardat, central, îmbunătățit. Telefon 251397. (11926)

Ocazie! Vând apartament 3 camere, decomandate, cf. I, 2 băi, parchetat, faianțat, balcon închis, multiple îmbunătățiri, parter înalt, Micălaca 500, preț 16.000 DM. Telefon 094 111 860. (11933)

Vând apartament 3 camere, semidecomandat, et. 1/4, Vlaicu, bl. Z. Telefon 240690; 274561. (10936)

Vând 3 camere ultracentral, etaj 2, 35.000 DM. Telefon 270856. (11633)

Vând apartament 3 camere, în C.A. Vlaicu, bloc 7, (ne)mobilat, etaj I, ocupabil imediat. Telefon 223647. (11705)

Vând apartament 3 camere, în vilă, 154 mp, cu garaj, str. Praporgescu, nr 9. Informații Arad, 277233 seara și 056 - 157765; 092.667.658. (11725)

Cetățean german, vând urgent apartament 3 camere, zona Podgoria (bloc Căminul), etaj I; negociabil. Telefon 233038. (11917)

Vând apartament 3 camere, Romanilor (sau schimb cu 2). Telefon 284523. (11972)

Vând apartament 3 camere, garaj, pivniță, Confecții. Telefon 252783. (11985)

Vând apartament 3 camere, cu îmbunătățiri, etaj II, Vlaicu, 18.000 DM negociabil. Telefon 289226. (11993)

Vând apartament 3 camere, îmbunătățiri (3 balcoane închise, gaz, TV cablu, telefon și garaj), suprafața 117 mp, în Arad, C. A. Vlaicu, bloc B21, sc. A, etaj V, ap. 22. Telefon 271945 sau 094/773.120. (11982)

Vând apartament 3 camere, Micălaca, bl. 716, et. I, ap. 8 + garaj dublu, 20.000 DM, negociabil. Telefon 265273, 095 614 739. (12018)

Vând apartament 3 camere, cf. II, zona Intim, preț 16.000 DM, negociabil. Telefon 233510. (11998)

Vând apartament 3 camere, contorizat termic, zona Gării. Telefon 094 608 695. (12048)

Vând apartament 3 camere, decomandate, Piața Mihai Viteazul, bloc contorizat. Telefon 255195, 095 816 857.

VÂNZĂRI APARTAMENTE PATRU-CINCI-ȘASE CAMERE

Vând apartament 4 camere, îmbunătățit, zona 300. Telefon 264977; 092.726.936. (11567)

Vând apartament 4 camere, bl. 329, et. II. Telefon 267312, seara. (11686)

Vând apartament central, 4 camere, contorizat, decomandat, multiple îmbunătățiri. Telefon 285483. (11502)

Vând apartament 4 camere, zona gării. Telefon 223552 sau 221251. (11850)

Vând apartament 5 camere, parchetat, faianțat, telefon, cablu, zona Vlaicu, bl. A.35. Informații telefon 514687, orele 18-20.

Vindem două apartamente, zonă comercială, parter, intrare separată, ideale pentru sediu firmă, str. Peneș Curcanul bl. 14 (vis-a-vis Tricoul Roșu). Telefon 255278; 254683, luni-vineri, orele 8-18. (11351)

Vând apartament 4 camere, et. I, Vlaicu, pivniță, garaj. Telefon 272362, seara. (10759)

Vând casă 4 camere, bucătărie, baie, garaj, curte, grădină, apă, gaz, acces pe 2 străzi; str. Lalelelor, nr. 13. Telefon 259681. (11665)

Vând (schimb) apartament 5 camere, cu apartament 3 camere + diferență. Telefon 266784 sau 094.254.225. (11940)

Vând apartament 4 camere, decomandate, et. I. Telefon 237662. (12014)

Vând apartament Samantha, 4 camere, et. 9/8, preț negociabil, la vedere. Telefon 957-231162. (12015)

Vând (schimb cu casă) apartament 4 camere, decomandate, et. III, zona Miorița. Telefon 262513. (11990)

VÂNZĂRI CASE

Vând CASĂ, sat GALȘA nr. 288, 2.880 mp. Informații telefon 095 600 525.

Vând casă mare, Aradul Nou, D+P+E+M, 1.500 mp și casă 4 camere + anexe, Grădiște, str. I. B. Deleanu nr. 40. Telefon 092 281 513, 276353. (11183)

Vând apartament în casă, str. Eminescu, 3 camere 150 mp + demisol 100 mp, gaz în curte, loc auto în curte, preț 15.500 $ SUA. Telefon 237123; 092.698.868. (11867)

Vând casă, localitatea Vladimirescu, str. Cloșca nr. 38, județul Arad. Telefon 094.116.929. (11053)

Vând casă 2 apartamente, 1.000 mp, grădină, gaz, apă, baie, în Pârneava. Informații telefon 094 555 452. (11247)

Vând sau schimb sau variante casă în Grădiște, 6 camere, dependințe. Telefon 236786. (11227, 11231)

Vând casă mare cu anexe, grădină 3000 mp, comuna Mișca nr. 521. Telefon 224582, după masă. (11400)

Vând casă mare Cuvin nr. 3/2, magazie 120 mp, pivniță cu boltă 200 mp, suprafață totală 2750 mp, acces 2 străzi, posibilitate privatizare. Telefon 461205 sau 461011. (11264)

Vând casă cu mansardă, toate dotările, 70.000 DM. Telefon 271105. (11549)

Vând casă 5 camere, grădină mare, comuna Păuliș. Telefon 057-565221. (11576)

Vând casă cu 2 apartamente, zona Școlii Ucecom. Telefon 211683. (11393)

Ocazie! Vând casă mare, ultracentral, etaj-locuință, parter- privatizat. Telefon 234862. (11234)

Vând casă 2+1 camere, Zimand, 13.000 DM, negociabil. Telefon 092 417 397. (11651)

Vând casă 3 camere, bucătărie, apă, gaz, în Vladimirescu, str. 22 Decembrie nr. 8E. Telefon 514192. (11694)

Vând urgent, în Pâncota, casă mare, anexe, trifazic, aproape central, 1.800 mp. Informații telefon 288713, seara; 092 471 631 (10978)

Vând casă în Aradul Nou (3 camere + dependințe) + depozit 60 mp, bun pentru birouri sau producție. Telefon 286333. (11546)

Vând casă centrală (5 camere + dependințe), în stare neglijată. Telefon 286333. (11546)

Vând vilă construcție nouă, DPM parțial finisată, Aradul Nou; preț negociabil. Telefon 278077; 092.703.126. (11128)

Vând casă și grădină suprafața 5.550 mp, str. Zimbrului nr. 101a. (11819)

Vând casă + loc de casă, total suprafața 2000 mp, Pârneava; str. Hălmăgeanu, nr. 82-84. (11840)

Vând casă cu grădină mare, loc întreg, apă, gaz și telefon, în Sântana. Telefon 057 - 265762. (11856)

Vând casă modestă, grădină 2.000 mp,str. Nouă nr. 62, Gai. Telefon 251089. (11916)

Vând casă în cartierul Cadaș cu gaz și grădină. Telefon 214428 sau 274072. (10922)

Vând casă central, cu spațiu comercial amenajat. Telefon 279390, seara. (11626)

Vând casă nouă P+M, apă, gaz, telefon, cartier Poltura; 55.000 DM. Telefon 271780. (11789)

Vând casă 3 camere, grădină mare, 3700 mp, în Dorobanți. Telefon 221430, după ora 17. (11286)

Vând casă cu grădină (5000 mp), apă, curent electric, Covăsânț, nr. 268. Telefon 223111; 092.402.216. (11302)

Vând casă de vacanță cu vie, în Ineu (Dealul Mocrii). Informații zilnic, după ora 17, la telefon 057-512932. (11469)

Vând casă cu etaj, Grădiște, 65.000 DM. Telefon 220182. (11616)

Vând casă în Grădiște, str. Privighetorii, zonă bună, 27.000 DM. Telefon 282818, 092 775 768. (11619)

Vând casă familială, gaz, canalizare, apă, telefon, în Vlaicu, str. Toamnei, nr. 9. Informații, str. Poetului, nr. 67, Alimentara „Europa". (11672)

Vând casă mare cu dependințe, posibilități privatizare, preț 27.000 DM. Telefon 243218. (11660)

Vând casă mare în Pârneava, pentru 2 familii, bună pentru privatizare; casa e în stare foarte bună. Telefon 250782. (11768)

Vând casă 3 camere, cărămidă, curte, grădină, anexe, str. Câmpul Liniștii, preț 17.800 DM negociabil sau schimb cu apartament 2 camere UTA. Telefon 241920; 274359. (11838)

Vând casă în Miniș, cu posibilități de apă, televiziune prin cablu și telefon. Informații la telefon 461218, după ora 16. (11932)

Vând casă etaj, scară interioară, gaz, telefon, demisol, contract RALLA; preț negociabil. Telefon 287996. (11928)

Vând casă mare, singur în curte, str. Kogălniceanu. Telefon 286351; 250552.

Vând casă în Grădiște, str. Rozelor, nr. 40; 20.000 DM. Telefon 246971. (11954)

Vând (sau schimb cu apartament 4 camere parter, cartier Vlaicu-zona Fortuna), casă Arad, str. Posada, nr. 108; 50.000 DM. Telefon 095.608.147. (11949)

Vând casă Bujac, str. Aron Pumnul, nr. 73. Telefon 273072. (11992)

Vând casă nouă, solidă, mare, în Gai, preț avantajos și apartament 3 camere decomandat, confort I, Alfa. Telefon 274816 sau 094.836.932. (11987)

Vând casă în roșu, 280 mp, locuibili, teren total 630 mp, 58.000 DM. Telefon 093 249 716. (12003)

Vând urgent casă în Macea, la strada principală, cu posibilitate de privatizare, telefon, apă curentă, preț negociabil. Telefon 536437 sau Macea nr. 993. (12010)

Vând casă trei nivele, central, singur în curte, intrare auto, piscină, gaz, 5 camere, dependințe, ideal pentru sediu firmă, cabinet medical, birou, 72.000 DM, negociabil, variante. Telefon 222373, 094 764 603. (12000)

Vând casă cu grădină, anexe, apă, canalizare, posibilități gaz, Chișineu Criș, str. Crișana nr. 24, preț negociabil, plata în rate. Telefon 520288. (0361427)

Vând vilă centru Micălaca, str. Liliac nr. 8, în roșu. Telefon 241504. (12020)

Vând casă mare sau schimb cu apartament + diferența. Telefon 252772. (12022)

Vând casă 3 camere, bucătărie cu 2 coridoare, parchetate, gresiate, curte betonată, str. Socului nr. 43, preț 23.000 DM, negociabil. Telefon 275117. (12023)

Vând casă localitatea Zădăreni, 1.300 mp, posibilități gaz, preț informativ 13.800 DM. Informații telefon 094 569 446. (12027)

Vând casă 4 camere, grădină, apă, 1.345 mp, Zimandul Nou nr. 81. Telefon 224322. (12040)

Vând casă 4 camere, apă, canalizare, 720 mp, Grădiște, str. Prunului nr. 42. Telefon 224322. (12040)

În Felnac, vând casă 3 camere, coridor, bucătărie, baie, șpaiț, cămară, curte cu vie, grădină cu solar, 10.900 DM, familia Goicu. (12043)

Vând casă în localitatea Chisindia. Informații localitátea Chisindia nr. 377 sau în localitatea Ignești telefon 44. (3039670)

Vând casă nouă din cărămidă, cu anexe. Informații Gigi Lazăr, localitatea Buteni nr. 351, telefon 094 474 015. (3039669)

Vând sau schimb cu apartament 2 camere + diferență casă cu grădină, toate utilitățile, zonă neinundabilă, în Sânicolaul Mic. Telefon 288447. (12065)

Vând casă 3 camere parchetate, localitatea Șeitin, la principală, 2200 mp, 13.700 DM, negociabil. Telefon 219190; 094.828.934. (12138)

Vând urgent casă, 2 camere, baie, bucătărie, central, posibil privatizare, convenabil. Telefon 276041.

VÂNZĂRI SPAȚII

Vând spații comerciale: 2 magazine la stradă (28 mp, 25 mp), hală, 100 mp, faianțată + birouri. Telefon 092 621 961. (11722)

Vând gheretă, gara Aradul Nou, lângă piață. Telefon 278618. (11944)

VÂNZĂRI TERENURI

Vând teren în Grădiște, 500 mp, apă, canalizare, gaz pe stradă; preț 17.000 DM negociabil. Telefon 253366. (11564)

Vând teren pentru construcție, stradă colț cu Malul Mureșului, posibil gaz. Telefon 286333. (11546)

Vând loc și casă, ultracentral, excelent pentru construcție firme. Telefon 092.281.508; 257012. (11480)

Vând teren construcție, apă, gaz, canal, Micălaca. Telefon 262619. (11512)

Vând teren 650 mp în Micălaca, apă, canal, stradal, cu proiect, 15.000 DM. Telefon 057 - 251551; 095.614.121. (11526)

Vând 8500 mp teren, cartier Subcetate, toate utilitățile, front stradal 120 m. Telefon 093/331.286. (11781)

Vând teren pentru construcție, toate posibilitățile, zonă neinundabilă, Arad - Gai; preț convenabil. Telefon 256329. (11839)

Vând loc casă Subcetate, apă, gaz, canal. Telefon 092 730 134. (11888)

Vând teren intravilan, 625 mp, posibilitare apă, curent, gaz. Telefon 230483. (11804)

Vând teren intravilan 2300 mp, Săvârșin, zonă turistică, pe Valea Troașului, în apropiere de Castelul Regelui Mihai; preț 6.500 DM. Telefon 289966. (11968)

Vând teren intravilan 540 mp, Bujac, neinundabil, stradă asfaltată, la stradă gaz, apă, telefon, satelit, în curte fântână, curent, studiu geo; preț 13.500 DM. Telefon 289966. (11968)

Vând teren intravilan 647 mp, str. I. Cosânzeana. Telefon 247717. (11967)

Vând teren Grădiște. Telefon 259710. (12021)

Vând (schimb cu Dacia) 1,5 ha pământ în Zimandul Nou, preț 1.000 DM, negociabil. Telefon 287601. (12025)

(Continuare în pagina 22) ➡

(Urmare din pagina 21)

VÂNZĂRI AUTO

Vând ELEMENTE CAROSERIE și MOTOR în stare de funcționare pe benzină LANCIA PRISMA. Telefon 246727, 094 700 403.

Vând diverse motoare auto și piese schimb. Telefon 466530, 094 982 989. (12099)

Vând tractor Raba 1800 cu plug 4 capuri, stae bună, 10.500 DM; vând combină Forshritt E516 cu motor Raba, cu masă grâu 6 m și cu masă porumb pe 6 rânduri, 12.500 DM. Telefon 094 104 192. (12084)

Vând Dacia 1310L, an fabricație decembrie 1999, 1.500 km, garanție, persoană fizică, CIV. Telefon 092 571 349. (0361431)

Vând urgent microbus Peugeot Boxer persoane, lung, înălțat, extrase. Telefon 057-251921, 094 396 237. (11803)

Vând autoutilitară Fiat Iveco, pentru transport marfă 3,5 tone, înmatriculată, cu CIV și talon nou, din 1991; 15.000 DM. Telefon 280356; 283944. (11559)

Vând Opel Vectra benzină, albastru metalizat, 1600 cmc, central servo trapă, preț 8.900 DM negociabil. Telefon 092-571.335. (11861)

Vând Opel Vectra A benzină, înmatriculat recent persoană fizică, an 1992, central servo ABS, trapă, oglinzi, antenă, electrice, 9.200 DM negociabil. Teleofn 092.571.335. (11861)

Vând Opel Vectra B mototrină, an 1997, negru metalizat, climă central servo ABS, genți aluminiu, 102.000 km, dublu airbag, impecabil, preț 21.200 DM. Telefon 092.571.335. (11861)

Vând Opel Vectra Astra 1,7 TD 1993, 126.000 km, impecabil, 10.500 DM, negociabil, înmatriculat. Telefon 092.571.336. (11860)

Vând Opel Vectra 1,6 i, 1992, 118.000 km, 8.300 DM, înmatriculat, negociabil. Telefon 092/ 571.336. (11860)

Nu-ți mai fă griji, CAUCIUCURILE de care ai nevoie, sunt la mine, IEFTINE și BUNE, toate dimensiunile, cu garanție, aduse din GERMANIA. Telefon 259339; 094.706.321. (11214)

Vând Ford Sierra 2.000 cmc, benzină injecție fără plumb, an de fabricație 1989 și Dacia 1310, an fabricație 1984, recarosată în 1998. Telefon 234179, 092 529 611.

Vând Opel Astra Caravan, an 94, înmatriculat, 1.600 cmc; Opel Astra Caravan, an 92, înmatriculat, 1.800 cmc, prețuri negociabile. Telefon 094 544 832. (11081)

Vând Dacia papuc (5 locuri), an fabricație 1996, preț 3.500 DM negociabil. Telefon 210848; 092.934.826. (11751)

Vând Renault 21 Nevada, 1991, benzină injecție, înscrisă 1999, 7.500 DM, negociabil. Telefon 094.698.849. (11753)

Vând Dacia Nova în garanție, preț negociabil. Telefon 094/ 709.425; 092.966.581. (11793)

Vând Renault 19 Chamade, fabricație 90; Renault 11, fabricație 84, ambele înmatriculate persoane fizică. Telefon 094.259.281. (11718)

Vând Dacia papuc 1400, an 1993, 3.000 DM negociabil și Dacia Nova, an 1995, 3.800 DM negociabil. Telefon 260119; 094.533.755. (11756)

Vând Dacia Nova, 1999, impecabilă, îmbunătățită, 5.600 DM. Telefon 223481. (11844)

Vând urgent Dacia papuc, 1994, 2.800 DM. Telefon 236390. (11853)

Vând Audi 100, an 1981, persoană fizică, 1.700 DM și remorcă 300 DM. Telefon 278277. (11849)

Vând camion mixt IFA, înmatriculat, preț informativ 5.000 DM. Informații telefon 514093. (11889)

Vând caroserie, talon, CIV (numere noi), pentru Dacia 1300 (1979), 300 DM negociabil. Telefon 263301; 093.467.249.

Vând microbus VW 8+1, an 1981, motor 1600 benzină, puțin rulat, înscris N.P. verificare 2002, CIV, 2500 DM, negociabil. Telefon 223595. (11478)

Vând motocicletă cu ataș, 1992, 600 DM negociabil. Telefon 466492. (0346006)

Vând DT 850, stare ireproșabilă, piese schimb și remorcă 7 t. Telefon 057-204910 int. 206. (11511)

Vând autoturism Dacia 1310, an 1996, stare excelentă. Telefon 238004. (11704)

Vând ARO 10 (4x4), an 1993 sau schimb cu Dacia din 1998. Telefon 094.767.303; 257283. (10628)

Vând tocătoare tulei 3 rânduri și plug PP3. Telefon 093.438.787. (11966)

Vând ARO 243, motor Brașov, an fabricație 1990 și remorcă Padiș 1000, ambele în stare foarte bună. Telefon 520388. (11969)

Vând BMW 324 Diesel, 1988, non-profit, preț 6100 DM. Telefon 094.295.480. (11921)

Vând Renault 18, 1400 cmc, benzină, 1700 DM. Telefon 094.577.919. (11940)

Vând Dacia Break, an fabricație 1987. Telefon 266784 sau 094.254.225. (11940)

Vând mașină semănat grâu SUP 29. Telefon 232279. (11762)

Vând prășitoare nouă pentru tractor U 445, preț negociabil. Telefon 561531. (4469068)

Ocazie! Vând urgent ARO 243, motor Brașov, 1988, stare bună + remorcă sau schimb cu ARO camionetă stare bună + diferență. Informații Târnova, nr. 415, telefon 207 sau 095.633.380.

Vând Dacia 1300 și 1410, stare de funcționare, fără CIV, preț 900 DM, negociabil. Informații telefon 057-463513. (0360367)

Vând tractor U650, stare perfectă, preț 45.000.000 lei, negociabil. Informații telefon 056-121250. (11996)

Vând VW Polo, 80, PF,. CIV. Telefon 221694, 210770. (12007)

Vând Opel Astra 1.600 cmc, 1997, Euro 3, multe îmbunătățiri, 42.000 km; Ford Sierra Combi Turbo Diesel, 1.800 cmc, 1992, 109.000 km. Telefon 280173. (12044)

Vând Dacia Break, alb 13, an fabricație 1990. Telefon 250759. (12041)

Vând autoutilitată Ford Tranzit model 79, 1,5 t, motor 1,6 benzină, stare bună de funcționare, înscris pe persoană fizică. Telefon 094 394 599. (12062)

Vând Volkswagen Transporter, 1985, Diesel, stare foarte bună + rezervă o caroserie identică pe roți. Telefon 094 935 453. (12055)

Vând tractor U650, stare bună, Cișlaca nr. 255, Cismaș Tica. (12052)

Vând Ford Tranzit cu locuri, preț negociabil. Telefon 289526, după ora 16. (12051)

Vând Ford Escort 1,3 cmc, an fabricație 08.1993, 7.500 DM, negociabil și Dacia papuc + cutie 4 locuri, an fabricație 1999, 5.000 DM, negociabil. Telefon 094.555.698. (12107)

VÂNZĂRI PIESE AUTO

Magazinele CLIO&Co.
VÂND
PIESE AUTO IMPORT DIN STOC SAU LA COMANDĂ
Decupați anunțul și beneficiați de 10% reducere pentru piesele auto cumpărate
ARAD, Magazinele din:
Calea A.Vlaicu, Bl. 6 ABC Telefon: 272525; 093333535
Calea Victoriei, nr. 22 A/B Telefon: 254766; 093333525

VÂNZĂRI ELECTRO

Vând televizor color, mașină spălat automată, combină și ladă frigorifică, video și cuptor microunde. Telefon 266414. (11406)

Vând FRIGORIFICE NEMȚEȘTI: FRIGIDERE, COMBINE, CONGELATOARE, LĂZI, la prețuri între 1.000.000 și 3.000.000 lei, cu garanție. Telefon 057-259339, 094 706 321. (11214)

Vând TV COLOR PHILLIPS, 900.000 lei și TV GRUNDIG stereo, teletext, 1.900.000 lei, cu telecomandă. Se oferă garanție. Telefon 057-259339, 094 706 321. (11214)

Vând MAȘINĂ SPĂLAT AUTOMATĂ EUDORA 1.500.000 lei și MIELE, 2.900.000 lei cu garanție. Telefon 057-259339, 094 706 321. (11214)

Vând ieftin, VIDEOURI cu telecomandă, import occident. Telefon 259339; 094.706.321. (9498)

Vând CÂNTARE ELECTRONICE; CASE MARCAT FISCALE, omologate. Telefon 272727; 281188.

Vând COMPUTER Pentium I Compaq cu tastatură, CD, monitor de 15 inch și mause 32 RAM și 165 MHZ și monitor 17 inch - Önscrehn Dell. Telefon 280260. (11593)

Vindem diferite tipuri de TELEVIZOARE COLOR stereo. Telefon 280260, orele 10-19. (11593)

Vând TV color, garanție, diferite modele, prețuri bune. Telefon 219365. (11129)

Vând televizoare color de plastic, teletext, telecomandă; negociabil. Telefon 264004. (11589)

Vindem VITRINE FRIG, CAMERE FRIG, DULAPURI FRIG. Telefon 281384, orele 8-18. (9204)

Vând mașini de spălat automate, storcător rufe. Telefon 216143, după ora 16. (11903)

Vând Laptop Compaq Presario Office 2000, licență, performant. Telefon 285474, după ora 16. (11907)

Vând mașini înghețată și piese ieftin. Telefon 094.171.577. (8909)

Vând calculatoare second hand, garanție 3 luni. Telefon 092 844 563, 057-247182. (11313)

Vând diferite TELECOMENZI pentru TELEVIZOR (165.000 lei); VIDEO, satelit, componente electronice. Telefon 092.368.868. (12519)

Vând aparat de înghețată stradal, cu 2 brațe, marcă germană, în stare bună de funcționare. Telefon 094 775 094, 057-287546. (11675)

Vând calculatoare 486 și Pentium diferite configurații, prețuri cuprinse între 130-500 DM. Telefon 241797; 094.154.954. (11961)

Vând TV color, en gros, en detail, prețuri de la 900.000 lei, garanție. Telefon 289456, 092 239 242. (11995)

Vând telefoane celulare, încărcătoare, televizor color, cass cu CD. Telefon 271122, 092 887 161. (11983)

Vând procesoare audio profesionale și negative originale. Telefon 057-257140. (12047)

VÂNZĂRI DIVERSE

Vând mobilă bucătărie, pat copil, calorifere, acordeon, candelabre. Telefon 219748. (12075)

Vând termoteka Junkers, Bosch și Beretta, boilere pe gaz și instalație de climatizare. Telefon 253973. (11799)

Vând PARCHET fag ABURIT, uscat, pervazuri, palux, Telefon 235271, 094 555 338. (11463)

Vând garaj autorizat, Micălaca, str. Simfoniei. Telefon 254607.

Vând bolțari beton și zgură, dimensiuni diferite, avantajos. Telefon 095 418 089, 095 846 149. (11007)

Vând PLASĂ GARD ZINCATĂ, toate dimensiunile; TABLĂ ZINCATĂ 0,4; SÂRMĂ NEAGRĂ și ZINCATĂ, PLASĂ RABITZ și CUIE CONSTRUCȚII, str. Vrabiei nr. 4. Telefon 289997. (9212, 10399)

Vând bolțari termoizolanți 4 modele, pavele, borduri. Telefon 095.634.885. (11157)

Vând acte firmă „Casa schimbvalutar" activitate întreruptă temporar. Telefon 094.661.161. (11173)

Vând EUROBOLȚARI TERMOIZOLANȚI cu garanție, 300 x 250 x 2000, preț 5.000 lei/ buc, 1 mc = 350.000 lei. Telefon 281491, 092 381 750. (11204)

Vând NISIP, BALAST, PIETRIȘ, la domiciliu. Telefon 214010. (11592)

Vindem populației, sâmbătă, 13 mai, în limita stocului, la ferma din Șiria, pui vii de carne, la o greutate de cca 900 gr. Orar: 8-15. (11682)

Vând haine second hand, sortate, gamă variată. Telefon 095 521 225. (11258)

Vând mașini și aparate folosite pentru prepararea cărnii, garanție 6 luni. Telefon 094 626 118. (11258)

Vând garaj autorizat 3/6, impozit plătit, zona Piața Fortuna. Telefon 094.709.425; 092.966.581. (11793)

Vând cazan țuică 170 litri, nou, 650 D. Telefon 094.698.849. (11753)

Vând 2 mașini de tăitei și malaxor capacitate 40 kg (import Germania). Telefon 286333. (11546)

Vând stâlpi de beton pentru gard. Informații telefon 468319. (11842)

Vând țiglă mare, 3.000 bucăți, 4.000 lei/ buc. Telefon 092 575 080. (11862)

Vând porci grași, Mâsca nr. 316. Telefon 531674. (11919)

Vând cherestea, diferite esențe. Debitez bușteni. Telefon 412245, 093 350 233. (11939)

Vând motocicletă Puch cu pedale și pian vienez cu coadă scurtă. Telefon 094 283 053. (11570)

Vând mobilă dormitor nuc. Telefon 243756. (11551)

Vând convenabil canapele, colțare pluș, toate noi. Telefon 264892, 094 478 693. (11645)

Vând dormitor alb Ludovic, nou, ambalat, nefolosit. Telefon 259681. (11665)

Vând mobilă sufragerie, dormitor stil. Telefon 251496. (11824)

Vând în Cermei, magazie multifuncțională, 570 mp, cu platformă betonată - 1127 mp. Telefon 246402. (11872)

Vând banzic pentru tâmplărie și mașină făcut mături sorg. Informații Frumușeni, nr. 265; telefon 172. (11943)

Vând utilaje brutărie, complete. Informații Frumușeni, nr. 265 sau telefon 172. (11943)

Vând sufragerie nuc, Lengyel. Telefon 266784 sau 094.254.225. (11940)

Ocazie! Vând tâmplărie compusă banzic grosime, freză, circular, strung mic de lemn, aparat autogen, mașină de bolțari italiană, schimb și cu mașină, terminat lucrarea, lichidez. Timișoara, telefon 094.984.047; 056.225901. (11909)

Vând 5 bucăți pereți beton 2,80x2,80 m; preț 600 DM. Telefon 289966. (11968)

Vând urgent rochie mireasă din Ungaria, mărimea 38 (accesorii). Telefon 094.276.612. (11960)

Vând mobilier modern nou, bucătării de la 4.000.000 lei, biblioteci de la 6.000.000 lei; dormitoare de la 7.000.000 lei, etc. Telefon 256769, 092 239 242. (11995)

Vând familii albine Dadant, str. Vântului nr. 8, Sânicolaul Mic. (11990)

Vând bibliotecă, măsuță, mochetă, 2,30 ha pământ arabil în Arad. Telefon 271122, 092 887 161. (21983)

Vând mobilier folosit import Germania, la prețuri acceptabile. Telefon 095 632 646 sau 258938. (12061)

Vând cazan Junkers Bosh, pe gaz, pentru încălzire centrală și mobilă veche, pătuț copil. Telefon 267309. (12056)

Vând TV color cu telecomandă 200 DM, 2 biciclete, contor Zenner nou, congelator cu sertare. Telefon 094 935 453. (12055)

Vând televizor Diamant 249, minibicicletă, pompă submersibilă, inel cu diamant, boiler electric. Telefon 211267. (12073)

Vând vacă gestantă în luna a-9-a. Telefon 276846. (12071)

Vând avantajos: mașină îmbuteliat, spălat sticle, capsator, bazin inox 5.400 lt termoizolat, presiune. Telefon 094 253 142. (12085)

Vând BCA, ciment, var, țiglă, sub prețul pieței. Telefon 094.524.456; 054/211807. (f)

CUMPĂRĂRI TERENURI, IMOBILIARE

Cumpăr contract RALLA. Telefon 281091, după ora 16. (12059)

CUMPĂRĂRI AUTO

Cumpăr cutie viteză Raba cu GV, pinioane Rabă 14/29, anvelope de 1000, 1100, 1200 și genți cu 10 găuri 225. Telefon 288286. (11975)

Cumpăr talon Opel Astra 1,7D, Combi, model 93. Telefon 094 120 283. (11983)

CUMPĂRĂRI DIVERSE

Cumpăr bușteni de nuc și cireș. Telefon 095 431 884. (11615)

Cumpăr GRÂU panificabil, cantități mari, plata pe loc. Telefon 276477. (11364)

Cumpăr tăurași peste 180 kg. Telefon 254832. (11717)

Cumpăr porci și tăurași. Telefon 093 382 206. (10835)

Cumpăr jucării, puzzle, hârtiuțele din ouă KINDER - surpriză. Telefon 253825. (12050)

CERERI ȘI OFERTE DE SERVICII

HOTEL „PARADIS" angajează BUCĂTAR. Informații la Hotel „PARADIS".

SOCOM „PIELARUL" Arad, angajează CONFECȚIONERE fețe încălțăminte, calificate, ștanțatori în piele, șef secție fețe încălțăminte, muncitoare la masă. Informații telefon 236116 sau la sediul firmei, str. Ghiba Birta, nr. 16, Arad. (11747)

SOCIETATE COMERCIALĂ angajează BARMANĂ. Telefon 256835.

SOCIETATE COMERCIALĂ angajează BARMANĂ. Telefon 256735.

AUGSBURG INTERNAȚIONAL importator piese auto, angajează REPREZENTANȚI vânzări absolvenți facultate domeniu auto, experiență în vânzări constituie avantaj; oferim salariu atractiv. Transmiteți CV la fax 214191, adresa: str. Nicolae Bălcescu, nr. 22, Arad. (11806)

STAȚIUNEA DE CERCETARE ȘI PRODUCȚIE PENTRU CREȘTEREA BOVINELOR „MUREȘ" ARAD angajează MECANIC reparații atelier, specialitatea motoare Diesel cu o vechime de cel puțin 5 ani în domeniu, vârsta maximă 45 ani. Relații la Serviciul Personal, telefon 281863. (11908)

„OMNIASIG" SA selectează în vederea angajării, AGENȚI de ASIGURĂRI. Telefon 252420; 255520. (11585)

„STEL PROD IMPEX" angajează persoane cu experiență pentru confecționat încălțăminte, manual, mașină de cusut, tălpuit, fețe încălțăminte, femeie de serviciu. Informații str. Renașterii, nr. 47/A. Telefon 259674. (11754)

FIRMĂ PARTICULARĂ angajează ZIDAR. Telefon 258286, 094 561 755. (11679)

Angajăm AGENT COMERCIAL. Se oferă salariu atractiv, mașină de serviciu, celular. Se cere seriozitate, experiență în domeniu. Telefon 251827. (11989)

Angajăm 4 BUCĂTARI PROFESIONIȘTI pentru UNGARIA. Telefon 281676; 094.623.461. (11989)

Angajăm 5 OSPĂTARE CALIFICATE pentru UNGARIA, până la 30 ani. Telefon 281676; 094.623.461. (11988)

CONTABIL AUTORIZAT, caut serviciu în domeniu sau oferte. Telefon 092.445.502. (11986)

Firmă privată angajează ȘOFER profesionist, categoriile B, C, E. Telefon 280958. (11979)

Angajăm TÂMPLARI, INSTALATOR, OSPĂTAR, FEMEIE DE SERVICIU. Informații Sântana, telefon 462181. (0360366)

SOCIETATE COMERCIALĂ angajează VÂNZĂTORI PIESE AUTO. Informații Calea Victoriei nr. 22. (12016)

COFETĂRIA ELA angajează VÂNZĂTOARE și COFETAR-PATISER. Prezentarea sâmbătă, ora 11, str. Mețianu nr. 1, telefon 210988. (12011)

SC T.D.G. ARAD angajează de urgență, OPERATOR CALCULATOR, preferabil cunoscător al programului WIZ. Informații str. Lipovei nr. 242. Telefon 270509. (12004)

Angajăm MUNCITORI NECALIFICAȚI, vârsta maximă 30 ani; GESTIONAR (GESTIONARĂ) DEPOZIT cu vechime minim 5 ani, pe postul de gestionar. Informații telefon 281970. (12026)

Angajăm VÂNZĂTOARE magazin alimentar. Telefon 094 773 745. (12037)

SOCIETATE COMERCIALĂ angajează MUNCITORI (BĂRBAȚI) linie ambalare produse alimentare. Calea Iuliu Maniu nr. 169. (12074)

Angajăm OPERATOR evidență primară (calculator) + secretariat; AGENT LIVRĂRI (șofer); AGENȚI VÂNZĂRI; GESTIONAR MAGAZIONER, experiență minimă, persoane serioase, dinamice. Telefon 287060, orele 10-14. (12082)

„ZADE" angajează CONFECȚIONERE (cu sau fără experiență). Telefon 272668, str. B. Voievod nr. 1. (12077)

„PATRU DORINȚE", B-dul Revoluției nr. 28-38, angajează: MANICHIURISTĂ, COAFEZĂ, FRIZER, PEDICHIURISTĂ. Telefon 230588. (12131)

SOCIETATE COMERCIALĂ angajează: OSPĂTARI, BUCĂTARI, PIZZAIOLI, ȘOFER, DANSATOARE pentru bar de noapte. Selecția, sâmbătă, 13.05, ora 11, Restaurant „LA PIRAMIDE". Telefon 256351; 095/ 631.144. (12128)

PRESTĂRI SERVICII

ȘCOALA ȘOFERI „BELC" înscrie serie nouă, categoriile B, C, E, Arad, CASA SINDICATELOR. Telefon 223004, 216570, 094 938 335. (11661)

„ANA-FRIG" repară: FRIGIDERE, CONGELATOARE, garanțial, la domiciliu. Telefon 210420. (11896)

ȘCOALA DE ȘOFERI, col. RUSU LUCIAN, face înscrieri. Telefon 283696. (11531)

HIDROIZOLAȚII LA ACOPERIȘURI! Garanție 10 ani. Telefon 270711 sau 094 855 838. (11685)

Executăm: INSTALAȚII SANITARE, reparații, LUCRĂRI CONSTRUCȚII orice fel; prețuri accesibile. TRANSPORT MARFĂ 1,5 tone. Telefon 276419. (11122)

„WES" execută reparații climatizări auto, climatizări interioare, FRIGIDERE, CONGELATOARE. Telefon 092.556.562; 284857. (10734)

(Continuare în pagina 23)

(Urmare din pagina 22)

„CLAS MOBEL" execută (comandă) COLȚARE, CANAPELE, FOTOLII; avantajos. Telefon 270700. (10610)

EXECUT REPARAȚII TV, la domiciliul clientului. Telefon 221336; 092.437.500. (11820)

RENOVĂRI INTERIOARE: zugrăveli, zidărie, gresie, sanitare, electrice. Telefon 277353; 094.909.535. (11886)

FAMILIE SERIOASĂ, întreținem bătrâni. Telefon 095/523.302 sau 281589. (11964)

CONSTRUCȚII (rate); zugrăveli, gresie, rigips, tencuieli, zidărie, betonări. Telefon 221266. (11957)

ȘCOALA DE ȘOFERI „CUSTOM" înscrieri zilnic, categoriile A, B. Telefon 254196, 092 925 770. (11978)

REPARĂM, TAPIȚĂM canapele, colțare, rolete, domiciliul clientului. Telefon 219514, 219412. (12017)

Reparăm, prompt, la domiciliu, FRIGIDERE, CONGELATOARE, garanțial. Telefon 262967. (12009)

AUTORIZAT execut FAIANȚĂRI, GRESIERI, ZUGRĂVELI, seriozitate maximă. Telefon 224439. (12019)

PARCHETĂRI, RAȘCHETĂRI, PALUXĂRI, cu materialele firmei (clientului). Telefon 235271, 094 555 338. (12039)

Execut LUCRĂRI HIDROIZOLAȚII, garanție 10 ani. Telefon 289595, 094 124 500. (12058)

EXECUT GARANȚIAL: construcții, renovări, tencuieli, fațade, prețuri avantajoase. Telefon 283764. (12054)

Mai repede, mai bine și mai ieftin, execută, lucrări CONSTRUCȚII, INSTALAȚII, HIDROIZOLAȚII și FINISĂRI INTERIOARE. Telefon 094 183 885, 272382. (11911)

DIVERSE

OFER ROTTWEILER mascul pentru împerechere, vârsta 2 1/2 ani, pedigree, exemplar deosebit. Telefon 246727, 094 709 403.

OFER RECOMPENSĂ SUBSTANȚIALĂ pentru autoturismul furat JEEP GRAND CHERPKEE LTD, culoare roșie, numere SUA GI870L. Telefon 092.942.737. (11869)

Familie serioasă, ÎNTREȚINEM PERSOANE în VÂRSTĂ, pentru locuință. Telefon 288415. (11945)

URGENȚE VETERINARE, dr. PETRU STĂNUȚ, orar cabinet 11-13; 14-19.30; sâmbăta 9-13, telefon 094 600 472, OPERAȚII DIVERSE și TRATAMENTE, inclusiv la domiciliu. (12013)

Găsit pechinez în zona Podgoria. Telefon 259765; 094.796.506.

ÎNCHIRIERI

Ofer spre închiriere apartament Vlaicu, 3 camere, frumos mobilat. Telefon 095.624.011. (11409)

Închiriem (oferim) spațiu comercial, central, 50 mp. Telefon 223126, orele 18-21. (11465)

Închiriez spațiu comercial, 65 mp, Calea Lipovei nr. 113. Telefon 092.921.103. (11467)

Închiriem SPAȚII COMERCIALE pentru magazine, depozite, producție, etc. Telefon 281060; 281036. (11091)

Închiriez apartament 4 camere, et. I, decomandat, modernizat, nemobilat, Micălaca zona 700, prefer firmă serioasă. Telefon 255269. (11172)

Închiriez, vând, apartament Samantha, 3 camere, garaj, parțial mobilat. Telefon 092 621 312, 276978. (11508)

Ofer spre închiriere apartament 2 camere, central, adecvat sediu de firmă. Telefon 092.237.560. (11693)

Închiriez apartament mobilat, ultracentral, 2 camere + dependințe. Telefon 286333. (11924)

Închiriez apartament 2 camere, pe termen lung; plata anticipat. Telefon 267615. (11879)

Închiriem 40 mp, spațiu ultracentral. Telefon 214428. (10922)

Închiriem spațiu comercial (posibilități sediu firmă, cabinet medical, atelier reparații, comerț), situat în Piața Soarelui, bloc 601, parter, suprafața 104 mp. Informații telefon 281312; 281970. (11788)

Ofer spre închiriere spațiu comercial situat în centru Sebiș, bine amenajat. Telefon 420893, după ora 14. (3039667)

Închiriez (vând) apartament mobilat, 2 camere, confort I, etaj 4, zona 6 Vânători. Telefon 233155. (11765)

Închiriez apartament 3 camere, mobilat, cu garaj sau fără garaj, pe Vlaicu, termen lung. Telefon 212987; 252620. (11759)

Închiriez garsonieră mobilată. Telefon 284428. (11946)

Doresc să închiriez apartament cu 2 camere, nemobilat, ofer 80-100 DM/lună + cheltuieli, zonă centrală. Telefon 094 180 197. (11994)

Închiriez apartament 2 camere, mobilat, termen lung, Vlaicu. Telefon 247633, ora 17. (12002)

Dau în chirie apartament confort lux, 200 DM. Telefon 235169. (12006)

Închiriez o cameră, unei fete. Telefon 277652. (11984)

Căutăm în chirie casă cu 3-4 camere, singur în curte. Telefon 092.275.747, 092.602.902. (f. 1420442)

Închiriez garaj Micălaca. Telefon 259710. (12021)

Ofer spre închiriere apartament central. Telefon 094 299 591. (3039673)

TURISM

NOU!!!
REDUCERI DE PREȚURI
„Pletl"
vă oferă:
zilnic spre Germania
PASSAU - REGENSBURG - NURNBERG - HEILBRONN - STUTTGART - KARLSRUHE - HEIDELBERG - WURZBURG - FRANKFURT - MAINZ - GIESSEN.
SERVICII: călătorie în autocare noi, moderne; 2 bagaje gratuite; însoțitoare de bord; o masă caldă în Ungaria.
Informații și înscrieri la AGENȚIILE PLETL: ARAD, telefon 057-252291, LIPOVA telefon 057-561377, 057-563011; TIMIȘOARA, telefon 056-200119; LUGOJ, telefon 056-359651; REȘIȚA, telefon 055-224904. (c. 18)

SEMO TOUR ARAD
pune la dispoziția dumneavoastră locuri la munte și la mare. Vacanțe de neuitat - Litoral 2000 - în MUNTENEGRU, SLOVENIA, CROAȚIA, GRECIA, TURCIA și TUNISIA. Excursii pe cele mai interesante itinerarii din Europa și în cele mai diverse locuri de pe mapamond. Informații și înscrieri la sediul agenției, str. Mihai Eminescu nr. 13, telefon/ fax 282877, 283311.

PIERDERI

Pierdut autorizație de funcționare nr. 11/ 30 09 1991 eliberat de Consiliul Județean Arad, pentru Asociație familială CAFE BAR NADĂȘ. O declar nulă. (12060)

† DECESE †

Cu nespusă durere anunțăm moartea fulgerătoare și prematură a soțului, tatălui și bunicului nostru drag
PATAKI ȘTEFAN,
la vârsta de 61 ani. Înmormântarea va avea loc, sâmbătă, 13.05.2000, de la domiciliul din ZIMANDUL NOU nr. 443, la cimitirul din localitate. Nu îl vom uita niciodată! Soția Elisabeta și copiii Klari, Tibi, Pityu cu familiile lor, veșnic îndurerați.

Cu mare durere anunțăm plecarea spre cele veșnice a iubitei noastre soție și mamă
TRIF OLIVIA,
la numai 42 de ani, după o grea suferință. Înmormântarea va avea loc astăzi, ora 15, din str. Gelu nr. 53, la Cimitirul Eternitatea. În veci îndurerați: soțul Nelu cu copiii Oana și Denis.

Cu adâncă durere în suflete anunțăm trecerea spre cele veșnice, la vârsta de 62 ani, a iubitului nostru soț și tată,
ACHIM GHEORGHE.
Dumnezeu să-l odihnească în pace! Familia îndoliată. Informații privind funeraliile la telefon 240150.

Cu inimile zdrobite de durere anunțăm încetarea din viață după o lungă suferință a scumpei noastre soții, mame, bunică și soacră,
VESA ECATERINA.
Înmormântarea va avea loc azi, 12 mai 2000, ora 14, de la domiciliul din Dieci nr. 19. Soțul Ioan și copiii: Teodor, Ioan, Maria și Dorin cu familiile lor.

Cu adâncă durere anunțăm încetarea din viață a celei ce a fost
ing. TULCAN SILVIA,
în vârstă de 73 ani. Înmormântarea azi, 12 mai 2000, ora 13, de la Capela Cimitirului Eternitatea. Familiile îndoliate: Tulcan, Lungavel și Moț.

Cu adâncă durere anunțăm încetarea din viață a iubitului soț și tată
JÜRGENS DUMITRU
în vârstă de 62 ani. Înmormântarea va avea loc, mâine, 13.05.2000. ora 11, la Cimitirul Pomenirea. Familia îndoliată.

† SERVICII FUNERARE †

NON STOP (la orice oră)
„RO-STYL COMPANY"
Firma noastră este PRODUCĂTOARE DE SICRIE, cu magazin în: ARAD, str. M. Eminescu nr. 4 (vizavi Cinema MUREȘUL), telefon 057-211929, 094.537.715. EFECTUĂM SERVICII: spălat, îmbrăcat, îmbălsămat și transport cu personal calificat. ASIGURĂM MINIM: 8 modele de SICRIE din LEMN MASIV (nu din PAL sau furnir); SICRIE CU MÂNERE și ȘURUB (nu se bat cuie), SICRIE LUX, 5 modele LENJERIE DECES (respete), LENJERIE DE LUX, cruci lemn și metal. ACCESORII: catafalc, steag, prosoape, etc. INTERMEDIEM: fanfară, colaci, colivă, etc. FIIND PRODUCĂTORI, AVEȚI AVANTAJUL UNOR PREȚURI MINIME și POSIBILITATEA DE A PLĂTI ÎN RATE. Ofertă: sicriu stejar (cruce, respete) - 1.000.000 lei. (c.)

SC „NOSFERATU" SRL,
ARAD, str. Ghiba Birta nr. 26, telefon 270437; Non stop 094.554.874, NĂDLAC, str. 1 Decembrie, nr. 4, telefon 092.922.337.
NON - STOP
SERVICII FUNERARE
COMPLETE.
SICRIE, RESPETE, CRUCI (prețuri de producător). ACCESORII: prosoape, batiste, panglică neagră, baticuri, mânere, lumânări, catafalc, sfeșnice, steag de doliu. SERVICII: capelă, spălat, îmbălsămat, îmbrăcat, transport intern și internațional. Asigurăm colaci, colivă, coroane, jerbe, fotografii profesionale, fanfară, organizăm pomeni. OFERTA BRAD: sicriu brad, respete, cruce - 900.000 lei. Transportul sicriului la domiciliu este gratuit!!! (c. 44)

† CONDOLEANȚE †

Sincere condoleanțe și întreaga noastră compasiune familiei PATAKI la marea durere pricinuită de pierderea iubitului lor soț, tată și bunic
PATAKI ȘTEFAN,
din ZIMANDUL NOU, plecat prea devreme dintre cei dragi. Dumnezeu să-l odihnească în pace! Felicia și Lucian.

Ne despărțim de cumnata noastră dragă
TRIF OLIVIA
cu durere și regret. Flori și lacrimi pe tristul ei mormânt. Cumnații: Ghiță, Ignat, Teo, Mery și Florica, cu familiile lor. (12137)

Cu durere și lacrimi amare conducem pe ultimul drum pe iubita noastră fiică, nepoată, soră și mătușă
TRIF OLIVIA,
pe care nu o vom uita niciodată. Odihnească-se în pace! Mama Sofia, bunica Livia, surorile Anica și Tina; frații Nicu și Liviu cu familiile lor, îndurerați. (12136)

Suntem alături de domnul VESA IOAN, împărtășind marea durere pricinuită de trecerea în neființă a mamei dragi, transmițând sincere condoleanțe! Colectivul Cooperativei de Credit Pâncota. (346009)

Sincere condoleanțe colegilor noștri, VESA IOAN, VESA TEODOR și VESA MARIA, în marea durere pricinuită de decesul mamei lor dragi. CTCC ARAD, Agenția Micălaca. (12034)

Suntem alături de colegii noștri VESA IOAN, VESA TEODOR și VESA MARIA, în marea durere pricinuită de decesul mamei lor. Condoleanțe întregii familii. CTCC, Agenția Mureșul. (12055)

Suntem alături de colegii noștri VESA IOAN, VESA TEODOR și VESA MARIA, în aceste clipe grele datorită pierderii mamei lor dragi. Cooperativa Credit Sântana. (12036)

Locatarii blocului 1-2 str. Roșiori deplâng cu tristețe plecarea în eternitate, mult prea repede a bunei lor vecine,
TRIF LIVIA
și sunt alături de soțul Nelu și copiii Denis și Oana. Dumnezeu s-o ierte iar pe cei rămași să-i mângâie. (12029)

Suntem alături de domnul contabil șef VESA IOAN și de colegii Maria și Teodor, împărtășind marea durere pricinuită de trecerea în neființă a celei care a fost mama,
VESA ECATERINA,
transmițându-le sincere condoleanțe. Colectivul Casei Teritoriale a Cooperativelor de Credit Arad. (f. 1420443)

Suntem alături de domnul contabil șef VESA IOAN și de colegii Maria și Teodor, greu încercați în aceste zile de trecerea în neființă a celei care a fost mama,
VESA ECATERINA.
Sincere condoleanțe familiei îndoliate. Colectivul Cooperativei de Credit Curtici. (f. 1420444)

Împărtășim durere familiei TOTH FRANCISC la pierderea tatălui. Sincere condoleanțe! Familia Halja. (12070)

Suntem alături de domnul contabil șef VESA IOAN și de colegii Maria și Teodor, greu încercați în aceste zile de trecerea în neființă a celei care a fost mama,
VESA ECATERINA.
Sincere condoleanțe familiei îndoliate. Colectivul Cooperativei de Credit Pecica. (f.)

Suntem alături de domnul contabil șef VESA IOAN și de colegii Maria și Teodor, greu încercați în aceste zile de trecerea în neființă a celei care a fost mama,
VESA ECATERINA.
Sincere condoleanțe familiei îndoliate. Colectivul Cooperativei de Credit Șeitin. (f.)

Suntem alături de domnul contabil șef VESA IOAN și de colegii Maria și Teodor, greu încercați în aceste zile de trecerea în neființă a celei care a fost mama,
VESA ECATERINA.
Sincere condoleanțe familiei îndoliate. Colectivul Cooperativei de Credit Săvârșin. (f.)

Un ultim omagiu celei care a fost mătușa noastră
TULCAN SILVIA,
din partea nepoților. Dan, Viorica, Ovidiu, Monica. (12095)

Elevii clasei a IV-a B de la Școala cu clasele I-VIII nr. 21, împreună cu învățătoarea sunt alături de colegul lor TRIF DENIS în crunta încercare pricinuită de moartea mamei sale
TRIF OLIVIA.
Sincere condoleanțe, familiei îndoliate. (12105)

Colectivul clasei a-VII-a A, de la Școala nr. 21 cu dirigintele sunt alături de colega lor OANA TRIF în marea durere pricinuită de moartea mamei
OLIVIA TRIF.
Condoleanțe familiei. (12104)

Adresăm cele mai sincere condoleanțe domnului AVRAM IONEL la decesul mamei lui dragi
MARIA AVRAM.
Conducerea Organizației Județene Arad a Partidului Național Român. (12120)

† COMEMORĂRI †

CIPRIAN,
doar 23 de ani ai împlinit și acum 6 săptămâni ne-ai părăsit pentru totdeauna, ducând cu tine toate speranțele noastre. Chipul tău drag ne însoțește zi și noapte, dragostea noastră te caută neâncetat, scumpul nostru fiu. Lacrimile, dorul și suspinele vor lăsa răni adânci în inimile și sufletele noastre, până la întâlnirea în veșnicie. Dumnezeu să te odihnească în pace! Îndurerata ta mamă Doina, tata Valer, bunica Cornelia, fratele Sebastian și cumnata Monica. Parastasul va avea loc duminică, 14 mai, la ora 12, la Biserica Ortodoxă din ZIMAND-CUZ. (11912)

Au trecut 6 săptămâni de lacrimi și durere de când ne-a părăsit fulgerător, cea care a fost soție, mamă, bunică

ALICUȘ MARIA.
Cei ce te-au iubit nu te vor uita niciodată! Sfințirea de cruce și parastasul de pomenire, vor avea loc sâmbătă, 13 mai 2000, ora 17, la Cimitirul din Micălaca Veche. Dumnezeu s-o odihnească în pace! Fie-i țărâna ușoară! Familia îndurerată. (11750)

Se împlinește 1 an de lacrimi și durere de când ne-a părăsit scumpa noastră mamă și bunică
VOINESCU VALENTINA.
Bunul Dumnezeu să te odihnească în pace! În veci nemângâiați, fiica Cornelia și nepotul Sănducu. Parastasul va avea loc sâmbătă, 13 mai, ora 10.30, la Catedrala Ortodoxă. (11833)

Cu aceeași durere și tristețe în suflet, amintesc celor care l-au cunoscut pe iubitul nostru soț și tată,
ing. VIRGIL GALICI,
că duminică 14 mai, se împlinesc 6 săptămâni de la deces. Slujba de pomenire va avea loc la Biserica Ortodoxă din Grădiște. Dumnezeu să-i odihnească sufletul bun și blând! Soția Nicoleta, copiii: Ciprian și Alina. (11930)

Scumpul nostru

DORINEL IOVUȚA,
au trecut 6 luni de când nu putem să credem că nu te mai avem. Durerea în suflet e foarte grea. Ne rugăm lui Dumnezeu să te odihnească în pace! Sora Nico, Radu și Raul. (12012)

Numai eu știu câtă durere ai lăsat în urma ta dragă

DORI,
sâmbătă, sunt 6 luni, te plâng mereu și sufletul mi-e amar de durere dar știu că ești lângă Dumnezeu și-l rog să te păzească. Cu drag ai tăi părinți: Teodor și Livia, mereu nemângâiați. (12012)

20 mai 1994. Parcă ar fi fost ieri! Din prea plinul sufletului său bun, cald și curat, se revarsă asupra noastră valuri neîncetate de iubire și ocrotire maternă, de pace și armonie. Simțim mai bine ca oricând prezența ta binefăcătoare, protectoare, uneori atât de intens, încât e aproape palpabilă. Tu continui să lupți și să te rogi cu infinită dragoste pentru noi, copiii tăi, care te vom iubi și adora mereu, dulce, dragă, scumpă mami și buni

PUJIN RUJIȚA.
Tu nu ne-ai părăsit niciodată, ești și vei fi întotdeauna cu noi. O știm! O simțim! Imensa iubire care ne leagă se înalță cu mult deasupra barierei nemiloasei morți. Parastasul de pomenire, va avea loc duminică, 14 mai 2000, la Biserica Sârbească din Arad, la ora 11. Te purtăm mereu în suflet și în gândurile noastre, prea scumpă mamă, dulce buni, cu dor de necuprins așternem pe mormântul tău lacrimile prețuirii și recunoștinței noastre. Fiica Bianca, nepotul Bogdan, ginerele Liviu. (11950)

Cu adâncă durere comemorăm împlinirea a 6 săptămâni de când ne-a părăsit

UNC PETRU,
cel mai bun tată și soț. Fie-i țărîna ușoară!

Azi, 12 mai, se împlinește un an de zile de la decesul iubitei mele mame,

KAMMER ELENA.
Slujba de pomenire va avea loc în 7 iunie 2000, la ora 16, la Biserica Catolică din Vlaicu. Fiica îndurerată. (12001)

Se împlinesc 2 ani de la dispariția dintre cei vii a soțului meu,
GHERȚA MIRCEA.
Parastasul de pomenire și sfințirea crucii vor avea loc sâmbătă, 13 mai, ora 11, la Cimitirul Grădiște. (12028)

Cu adâncă durere anunțăm împlinirea a 6 săptămâni de la moartea nașei noastre,
BĂLAN CELINA.
Finii: Diana, Grațiana și Bujor. (12035)

Cu tristețe în suflet comemorăm împlinirea a 6 săptămâni de la decesul celui care a fost
CÂRGEA MIRCEA,
în vârstă de 43 ani.
Parastasul va avea loc duminică, 14 mai 2000, ora 12, la Biserica UTA. Dumnezeu să-l odihnească în pace! Familia Mihuț Florin. (12072)

A trecut un an, dar amintirea și lacrimile vor rămâne veșnic pentru
AURELIA GOMOI,
din HODIȘ.
Fiul, nora și nepoatele din Arad. (12068)

● PRODUCE ȘI MONTEAZĂ UȘI ȘI FERESTRE DIN PVC ARMAT CU PROFILE TROCAL GERMANIA
● PRODUCE ȘI VINDE GEAM TERMOPAN
LUCRU NEMȚESC
SATLINE
SALON DE EXPOZIȚIE:
ARAD, PIAȚA MIHAI VITEAZU
BL. M 7, PARTER
TEL./FAX. 057/25 14 61; 094 50 72 11

Angajăm
MEDIC DE ÎNTREPRINDERE
atestat de medicina muncii
Așteptăm ofertele dvs. la sediul nostru:
Contor Zenner România S.A.
Arad, Calea Bodrogului 2-4
Tel. 250.053/250.955, Fax 250.524
Informații: D-na MONA PĂDURARU.

Seminte de porumb IMPORT Serbia
NUMAI 32.000 LEI/KG
Plata în cupoane sau numerar.
OFERIM ÎNGRĂȘĂMINTE ȘI PESTICIDE CU CREDITARE
ACTA TRADING S.R.L. ARAD
M. Eminescu nr. 6
Tel. 057-281.100 sau 092-355.936
(4469127)

CAMERA DE COMERȚ ARAD
DEPARTAMENTUL ÎNVĂȚĂMÂNT
ORGANIZEAZĂ URMĂTOARELE CURSURI:
- Instruirea agenților economici privind bugetul asigurărilor sociale de stat și bugetul asigurărilor sociale de sănătate;
- Inițiere în utilizarea calculatoarelor (Windows, Word);
- Microsoft Excel
- Contabilitate și aplicații pe calculator;
- Stenografie;
- Operatori carnete de muncă;
- Limbi străine (engleză, italiană, franceză, germană);
- Inițiere în utilizarea Internet-ului.

Informații suplimentare la sediul CCIA Arad, str. Cloșca nr.5, camera 31, etajul2, tel.:25.22.50 sau 25.30.00 (1420319)

VINO CU NOI LA TÂRG!

24-27 mai 2000
Sala Sporturilor
Arad
DIRECȚIA TÂRGURI-EXPOZIȚII A CAMEREI DE COMERȚ ARAD ORGANIZEAZĂ
CONFORT instal
ediția a VII-a
Târg internațional de tehnologii, materiale și instrumente de măsură și control pentru instalații în construcții, echipamente de încălzire și climatizare, instalații electrice și sanitare, salonul luminii.
Persoană de contact: Mihaela MICLE
+Protect
Salon de echipamente și servicii pentru protecția muncii, salon de sisteme de pază și protecție
2900 Arad, str. Cloșca nr.5, tel.: 057-254052, fax: 057-250014, e-mail: expo-ccia@arad.ro
Persoană de contact: Cimi ENACHE

LICITAȚIE
S.C.C.A „ARTEX" ARAD
organizează licitație pentru închirierea următoarelor SPAȚII COMERCIALE
1. Cl. A. Vlaicu Bl. 9
2. Cl. A. Vlaicu Bl. Z 28
3. Str. Dragalina nr. 38

Licitația este liberă, cu strigare și se ține la sediul societății din Arad, str. Ioan Vidu nr. 1 - 3, în data de 17.05.2000, ora 10,00.
Taxa de participare este de 50.000 lei pentru fiecare spațiu în care se include și caietul de sarcini, iar garanția este de 1.000.000 lei.
Înscrierile se pot face până în 17.05.2000, ora 9,30.
Informații suplimentare la telefon 253726; 253741; 255695.
(4469185)

COMPUTER FORCE
UN PC PERFORMANT cu numai 482 USD +TVA
PC AMD K6 2 450 Mhz
-32 Mb SDRAM PC 100
-Hdd 8.4 GB UDMA 66
-Monitor 14" digital
-Placa video 4 Mb AGP
-CD ROM 40x +SB+Boxe
-RAV ANTIVIRUS
GARANTIE 3 ANI
ARAD
-Blv. Revolutiei Nr. 101
Linga dispeceratul "GETAX"
-ORAR: Luni-Vineri 9-17
Sambata 9-13
tel. 057-280.785
Timisoara 056-191.334
Oradea 059-414.521-141
CALCULATOARE IMPRIMANTE ACCESORII
▶ Sisteme pretestate
▶ 3 ani garantie
▶ 6 ani experienta
▶ GRATUIT ! Livrare si instalare la domiciliu

S.C. BELSIRIM S.A.
Angajează:
- ŞEF COLOANĂ - 4
- IMPIEGAȚI MIȘCARE - 4
- 40 CONDUCĂTORI AUTO POSESORI AI PERMISULUI DE CONDUCERE CATEGORIA B, C, E.
  - vechime minimă 5 ani

Informații telefon: 284125/ 275576.
(4469168)

HALĂ DE ÎNCHIRIAT
Oferim spre închiriere o HALĂ în suprafață totală de 4.000 m2 (pe două nivele), pretabilă la activități de producție sau depozitare, dotată cu toate utilitățile - curent, apă, încălzire, telefon, rampe de descărcare auto și CFR, lift etc, situată în ARAD, zonă comercială.
INFORMAȚII LA TEL. 092 275278.
(128687)

▶AMENAJARI INTERIOARE
▶AER CONDITIONAT FUNAI
▶DEALER SCULE INDUSTRIALE BOSCH
GH. LAZAR NR.3
TEL.092/457 098
Mobil:092/457 097
Tel/Fax: 057/214 225

Suntem CEI MAI IEFTINI!
TELEFOANE NOI CU CONECTARE LA CONNEX SI GARANTIE 1AN
MAXON Mn1 - ALCATEL EASY hands free - PHILIPS SAWY - 39USD*
NOKIA 5110 - 69USD
Mag.SANITAS
Mag.AMET Bl.Z20 - Vlaicu
*PRETURILE NU CONTIN TVA.

S.C. „BENDEA" S.R.L.
VINDE PRIN MAGAZINELE din B-dul Revoluției 26 - 38 Telefon: 231853 Liviu Rebreanu 68 - Telefon: 250905
- GRESIE color cal. I - 105.000 lei/mp
- FAIANȚĂ color cal. I - 83.000 - 106.000 lei/mp
- BATERII BAIE ■ Obiecte sanitare ■ Căzi baie
- BOILER ■ Fitinguri
- ȚEAVĂ ZINCATĂ ȘI NEAGRĂ
- ȚEAVĂ PVC colac PE 20-63 și fitinguri aferente
- TABLĂ ZN decapată și NG
- Țeavă HENCO 16 - 23000 lei/m; 18 - 26000 lei/m; 22 - 29500 lei/m și FITINGURI
- CARBID ■ TUBURI PVC ■ ȚEAVĂ DIN CUPRU și fitinguri din cupru.

(1420284)

AGROSEM ARAD
VINDE SEMINȚE DE:
OVĂZ - Mureș - elită
SOIA - Hodgson
- Avila
PORUMB - Turda 200, Turda Super la 22.000 lei/kg cu TVA și ambalaj inclus
- Andreea
- NSSC-420 - sârbesc
LUCERNĂ
TRIFOI ROȘU
Semințe de sfeclă furajeră
Semințe de legume la pliculețe (toate sortimentele)
Pesticide microambalate
● ERBICIDE (ICEDIN, OLTISAN, TREFLAN, MECLORAN)
● INSECTICIDE (FASTAC, MARSHAL, RELDAN)
Practicăm prețuri deosebit de avantajoase, pentru cumpărători. Plata în numerar, CEC, ordin de plată și cupoane agricole.
Vânzarea se face zilnic la punctele de lucru din magazinele Agrosem la Arad și Sântana, precum și la distribuitorii din teritoriu din localitățile:

Pil - Vărșand	Craiva	Șepreuș
Chișineu Criș	Secusigiu	Târnova
Nădlac	Săvârșin	Vărădia de Mureș
Macea	Livada	Vladimirescu
Vinga	Curtici	Șicula
Zăbrani	Pâncota	Zerind
Socodor	Ineu	Gurahonț

Asigurăm transportul gratuit al semințelor în teritoriu la cantități mai mari de 5 (cinci) tone.
Relații suplimentare la telefoanele: 057/275156, 057/289063 și 057/216620.
(128768)

Acum ai două posibilități:
Te conectezi la CONNEX cu telefonul tău și primești 300.000 Lei CADOU
Alegi pentru conectare un telefon din oferta noastră și ai 51 USD* CADOU
Trebuie doar să alegi- Mag. SANITAS
Mag. ELECTRONICA(Căminul)
Mag. AMET Bl. Z20 - Vlaicu

BANCA ROMÂNĂ PENTRU DEZVOLTARE
Oferă persoanelor fizice și juridice posibilitatea închirierii de casete pentru păstrarea valorilor

ADEVĂRUL

COTIDIAN INDEPENDENT ARAD
Anul XII, nr. 2999
Sâmbătă, 13 mai 2000 • 16 pagini • 2500 lei • e-mail: adevarul@arad.ro

WEST BANK
ARAD, B-dul Revoluției nr. 88
TELEFON: 284.888 FAX: 285.202
Potrivit OUG nr. 219/1999 privind „Programul național pentru țărănime bazat pe cupoane atribuite gratuit în anul 2000" furnizorii care livrează bunuri și servicii potrivit Ordinului MAA nr. 10/2000 pot încasa contravaloarea acestora prin noi!

BRAT
Publicație auditată în semestrul I 1998.
Tiraj mediu zilnic vândut: 35.948

SEXUL ÎNGERILOR

Potrivit unor mărturii istorice, în timp ce oastea otomană aflată sub geniala conducere a sultanului Mahomed impresura cetatea creștină a Bizanțului, cele mai alese fețe preoțești ale bisericii ortodoxe se aflau într-o aprinsă și prelungită dezbatere pe o temă cât se poate de interesantă: și anume, care este sexul îngerilor. Concluzia la care au ajuns, dacă au ajuns la vre una, nu ne este cunoscută, fiindcă ienicerii și spahiii nu le-au dat răgazul să ne transmită rezultatul disputatei căutări în cele sfinte. Insensibili la cele creștinești, mahomedanii intrați în cetate i-au trecut pe mai toți locuitorii Bizanțului prin tăișul iataganului. Păcat. Lăsați în viață, preoții preocupați de sexul îngerilor ar fi putut transmite posterității una dintre cele mai tainice informații despre trimișii Domnului printre oameni.

Să ne consolăm însă pentru irecuperabila pierdere și să mulțumim cerului fiindcă, iată, ne este dat să aflăm mult mai mult decât am sperat vreodată: nici mai mult, nici mai puțin am aflat că Dumnezeu este de sex feminin... Mai exact, Dumnezeu este chiar o femeie din Arad. Cel puțin așa pretinde Desanka Nicolai, despre ale cărei „miraculoase" faceri și desfaceri a aflat o țară întreagă, nu doar arădenii. Bolnavă într-o fază avansată și conștientă de apropiatul final al maladiei, „sfânta" Desanka se mulțumea, în urmă cu câțiva ani, să invoce puteri divine în vindecarea unor maladii incurabile, provocând exod de suferinzi la domiciliul său. Pretinsă vindecătoare a unor forme avansate de cancer, Desanka dădea speranțe celor fără nici o șansă acordată de medici. Susținea că este iluminată de o forță divină și dăruită cu miraculoase puteri vindecătoare.

ȘTEFAN TABUIA

(Continuare în pagina a 4-a)

Chiar dacă a semnat contractul cu FPS-ul

TEXTIL AR PUTEA RENUNȚA LA PRELUAREA SOCIETĂȚII UTA

Pag. 9

GRATUIT

Foto: ONORIU FELEA

Gustul primăverii

VOTAȚI ACEASTĂ SIGLĂ
PDSR
VOTAȚI ION ILIESCU

MIRCEA ROMAN
primarul votat
ApRoape de tine

PRIMARUL NOSTRU
PNL
VALENTIN PAUL NEAMȚ
PE TOATE LISTELE VOTĂM SĂGEATA!

VOTAȚI
ApR
Alegi bine
Trăiești bine

Felicitări pentru un proaspăt tătic

Colegul nostru, **Nicolae Oprean**, a avut parte, joi seara, probabil de cele mai frumoase clipe ale vieții sale. El a devenit proaspătul tătic a două fetițe gemene: **Patricia-Maria și Denisa-Nicole**. Colectivul ziarului „Adevărul" le urează celor două fetițe și părinților sănătate, fericire și mult noroc în viață!

BOSCHETARII COLONIZEAZĂ CIMITIRUL POMENIREA

Pag. 3

Mercedes-Benz
AutoSchunn
Partener Autorizat Mercedes-Benz
Micălaca DN7 FN
Tel/Fax: 057/286680
057/281474
E-mail: office@auto-schunn.ro
Web: http://www.auto-schunn.ro

COMBINATUL CHIMIC
Vladimirescu, Arad
VINDE - pe bani și cupoane agricole:
■ îngrășăminte chimice: AZOTAT DE AMONIU, UREE, COMPLEXE etc.
■ pesticide: ONEZIN, SARE DMA, ACENIT (GUARDIAN), ICEDIN, OLTISAN, TREFLAN, SENCOR, PROMEDON, MOSPILAN, VICTENON, BRAVO, KASUMIN, CHAMPION etc.
■ sămânță porumb: NSSK 420, ANDREEA 400, TURDA 200, NATACHA
Telefon: 057 / 514943.

Din această lună recorelarea pensiilor

LA ÎNCEPUT, MĂRIRI PENTRU PENSIONAȚII DE DINAINTE DE 1980

Pag. 10

votați CDR
drumul e bun!

BPM
O BANCĂ PE CARE POȚI CONTA
Banca Populara Minerva
Cooperativa de credit
Str. Spitalului de Copii bl. H, parter, tel.: 255 229
CERTIFICATE cu scadență la 3 luni cu dobândă de 57 %
Credite:
- pentru persoane fizice în sistem C.A.R. cu dobânzi de 22% pe an
- credite pentru bunuri cu 35% dobândă pe an
Depozite:
1 lună .... 52 %
3 luni .... 54 %
6 luni .... 56 %
12 luni .... 56 %

• FERESTRE ȘI UȘI DIN ALUMINIU ȘI P.V.C.
STR. ROȘIORI 26 TEL/FAX: 289053
ALGLASS
• GEAM TERMOPAN • FIRME ȘI RECLAME
• MOBILIER LA COMANDĂ
PIAȚA SPITALULUI BL. 1 D, TEL/FAX: 253868

CALENDAR

▼ Astăzi, Soarele răsare la ora 6 și 13 minute și apune la ora 20 și 34 de minute.

▼ Au trecut 133 de zile din acest an. Au mai rămas 233 de zile până în 2001.

▼ **Praznicul zilei**: **Biserica Ortodoxă**: Sf. Mc. Glichria; Cuv. Serghie Mărturisitorul; Sf. Mucenic Isidor din Hios și Terapont; **Biserica romano-catolică**: Apariția Sfintei Fecioare Maria la Fatima; Duminica a 4-a a Sfintelor Paști; **Biserica greco-catolică**: Sf. Epifanie al Ciprului (+403) și Gherman, arhiep. al Constantinopolului; Sf. M. Isidor din Chios (+250).

A venit BARZA!

La Arad: Doroț Cipriana, **Covaci** Alexandru, **Mănguț** Emanuela, **Aron** Roberta Ioana, **Ujoc** Claudia Călin, **Chisereu** Claudiu Denis, **Fetti** Gabriel, **Gălățan** Paula Bianca, **Dohr** Albert, **Moldovan** Alexandra Maria, **Ardelean** Roxana, **Țâna** Daiana, **Szayka** Ingrit, **Darinka Săsăuyan** Andrei, **Bejan Laura Amalia.**

La Lipova: Siminic-Rus Larisa Victoria, **Iordache** Georgiana Larisa, **Păsăroiu** Romina Andreea, **Ruseniuc** Denisa.

La Ineu: Panda Sergiu.

La Sebiș: Jidoi Adrian Florin.

HOROSCOP

Sâmbătă, 13 mai

BERBECUL (21.03-20.04). Un eveniment deosebit de plăcut, care va avea loc în cadrul relației dvs. sentimentale, vă va determina să reveniți asupra unor decizii.

TAURUL (21.04-20.05). Vi se va face o propunere interesantă la care va trebui să reflectați.

GEMENII (21.05-20.06). Relația dvs. cu partenerul de viață se îmbunătățește pe zi ce trece, așa încât nu e cazul să vă faceți nici un fel de probleme.

RACUL (21.06-22.07). Veți avea ocazia să cunoașteți o persoană de sex opus pentru care inima dvs. va începe să bată mai tare.

LEUL (23.07-22.08). În cadrul relației de cuplu este posibil să-și facă apariția o ușoară stare de tensiune. Încercați să fiți mai optimist și veți vedea că în scurt timp, problemele dvs. sentimentale își vor găsi cu ușurință rezolvarea.

MOCHETA
Arad, Piața Gării
Telefon 235221
Vinde și montează mochetă la prețuri cu o reducere de 10-20%

FECIOARA (23.08-22.09). S-ar putea să aveți câteva discuții în contradictoriu cu partenerul dvs. de viață, însă dacă veți reuși să vă păstrați calmul și să fiți mai conciliant(ă), totul se va rezolva.

BALANȚA (23.09-22.10). Întreaga dvs. atenție se va îndrepta către problemele sentimentale.

SCORPIONUL (23.10-21.11). Partenerul de viață își va exprima în mod deschis nemulțumirea față de atitudinea dvs. în ultimul timp. Invitați-l la o discuție sinceră și veți avea câștig de cauză!

SĂGETĂTORUL (22.11-21.12). Aveți parte de o zi propice punerii la punct a anumitor detalii în ceea ce privește relația sentimentală.

CAPRICORNUL (22.12-19.01). Deși veți avea unele probleme, din punct de vedere financiar, nu e cazul să vă îngrijorați, fiindcă un prieten vă va ajuta să le soluționați la timp.

VĂRSĂTORUL (20.01-19.02). Aveți șanse să întâlniți o persoană de sex opus care vă va face să vă schimbați radical concepțiile și modul de viață.

PEȘTII (20.02-20.03). Întreaga dvs. atenție se va îndrepta către problemele apărute în viața dvs. de cuplu. Apelați la ajutorul și la înțelegerea persoanei iubite.

UTILITARE

PIEȚE, TÂRGURI

Astăzi este zi de piață la Chișineu Criș, Lipova, Pâncota, Felnac, Grăniceri, Hălmagiu, Moneasa, Pecica, Vărșand, Socodor, Șeitin, Vladimirescu, Zimandu Nou, Covăsânț. Târguri **săptămânale** se desfășoară astăzi la Lipova, Pâncota, Hălmagiu, Moneasa.

FARMACIA DE SERVICIU

De sâmbătă până luni este de serviciu cu program non-stop **Farmacia 71**, P-ța A. Iancu. Telefon: 280979.

Farmaciile: **„Sinapis"**, Bd. Revoluției nr. 88, lângă Noul Stil, telefon 282369 și **„Noua Farmacie"**, strada Andrei Șaguna nr. 15, telefon **948**.

URGENȚE STOMATOLOGICE

Serviciul de urgență stomatologică, situat pe strada Crișan (în spate la Gionelli) - este zilnic deschis non-stop. telefon: 253794.

ÎNREGISTRĂRI ÎN CAZ DE DECES

Biroul de Stare Civilă - decese face înregistrări după următorul program: sâmbătă și duminică, între orele 9,00-11,00, luni, orele 8,00-12,00. Tel. 281850.

„ADEVĂRUL" VĂ ASCULTĂ

La telefonul dimineții, 280944, între orele 9,00-12,00

❖ **RAVAGII.** Sava Dan, domiciliat în Micălaca, bloc 165, relatează un fapt care ni se pare cu totul anormal. Astfel, asfaltul de calitate - abia turnat pe strada Mioriței a fost stricat de muncitorii de la „gaz" cu săpăturile lor.

„Și când avem un lucru bun, nu știm cum să-l „rezolvăm" mai repede", spunea cu năduf cititorul nostru.

❖ **S-AU GĂSIT.** Acte de identitate pe numele **Moț Gheorghe Cristian**, **Buzgău Mihai**. Pot fi recuperate de la redacție, biroul „Sesizări-reclamații", de luni până vineri orele 9,00-12,00.

Redactor de serviciu,
A. I.

La Liceul Pedagogic „Dimitrie Țichindeal"

„ZILELE PĂRINȚILOR" ȘI „EDUCAȚIA ÎN SCHIMBARE"

Ziua de ieri, 12 mai, a însemnat pentru Liceul Pedagogic „Dimitrie Țichindeal" din Arad o treaptă spre îmbunătățirea procesului educațional, prin cele două manifestări desfășurate în această instituție.

Zilele Părinților Elevilor școlii (ediția a II-a) au debutat cu o întâlnire direcțiune-părinți, prilej cu care directorul liceului, dl. **Doru Bogdan** a prezentat problemele cu care se confruntă liceul în procesul de învățământ și a adus mulțumiri părinților pentru contribuția lor la sporirea resurselor materiale. La rândul lor, părinții au mulțumit dascălilor pentru calitatea muncii la catedră și, nu în ultimul rând, și-au lămurit aspecte privind funcționarea sistemului de învățământ.

Partea practică a întâlnirii a constat în lecții deschise la care au participat părinții elevilor. Am asistat la o oră de istorie la clasa a VIII-a, susținută de dl. director. Elevi activi, bine pregătiți, disciplinați. Lecțiile au fost apoi supuse analizei, în dezbateri la care au participat părinții, profesorii și elevii.

Zilele Părinților s-au încheiat cu un program literar-muzical realizat de corul liceului condus de prof. Lavinia Belle și Petru Jurița. Cu acest prilej s-au lansat revistele „Plus" - număr omagial „Eminescu 2000", o revistă elegantă, cu un conținut elevat și „Tribuna elevilor" nr. 39, publicații prezentate de directorul liceului și de prof. Anton Ilica și Tudor Dragomir.

▼▼▼

Tot ieri, la Liceul Pedagogic, în organizarea Casei Corpului Didactic și a Inspectoratului Școlar Arad, a avut loc simpozionul **Educația în schimbare**, ediția a IX-a. Simpozionul a reunit specialiști în probleme din învățământ din județul Arad, de la Craiova, Brad și Câmpeni. Lucrările simpozionului s-au desfășurat în plen și pe secțiuni, astfel: **Învățământ preșcolar și primar** (moderator prof. Anton Ilica), **Fundamentele educației și alternative educaționale** (moderator: prof. Petrușca Tămășan), **Curriculum și Curriculum la decizia școlii** (moderator prof. Cristina Băla), **Evaluare** (moderator prof. Nicolae Pellegrini) și **Metodologie** (moderator prof. Mirela Mureșan). Simpozionul a mai cuprins și un atelier de lucru pe tema **Gândire critică**, moderat de prof. Adela Avram.

CĂTĂLINA LATU

METEO

Vremea se va răci ușor. Cerul va fi variabil. Izolat, îndeosebi în cursul zilei, se vor semnala averse de ploaie și descărcări electrice. Răzleț vor fi și condiții de grindină. Vântul va sufla slab la moderat, din N-E.

Temperaturi maxime: 22-25°C. Temperaturi minime: 6-9°C.

Meteorolog,
CARMEN ȘARGA

AU PLECAT DINTRE NOI!

✝ **Sididiș Ioan (1936); Caracudă Elisabeta (1951); Iurgens Dumitru (1938); Achim Gheorghe (1958); Luca Ioan (1937); Sârb Ioan (1923); Petre Preda Sofia (1929).**

În atenția vânătorilor

VIZA DE ARMĂ SE AMÂNĂ

Din motive obiective posibilitatea obținerii vizei de armă pe anul 2000 se amână la o dată care va fi anunțată în presă.

Ș. T.

Teatru la „Frontiera"

HAMLET ȘI CÂNTECELE DE OCNĂ

Joi, 11 mai, Teatrul de Stat Arad a prezentat la Clubul „Frontiera" premiera spectacolului **„Pe muche de șuriu"**, pe texte de **George Astaloș**: cântece de ocnă interpretate de un pușcăriaș, prefațate de meditații hamletiene. La realizarea acestui spectacol au contribuit actorii **Doru Nica** și **Călin Stanciu**, care au evoluat în decorul creat de scenograful **Doru Păcurar**. Muzica este semnată de **Ilie Stepan**, iar regia artistică aparține lui **Sabin Popescu**.

Ne-a onorat cu prezența la premieră scriitorul George Astaloș care, în stilu-i caracteristic, a povestit à la mahala romanul „Mizerabilii". Vom reveni.

C. L.

ACTUALITATEA CULTURALĂ

CINEMATOGRAFE

Dacia: Carter zis „Uraganul" (SUA); 9,30; 13; 16; 19
Mureșul: Plaja (SUA): 10; 12; 14; 16; 18
Arta: Echipa de șoc (SUA) 15; 17; 19
Sala Mică: Corupție în cartierul chinezesc (SUA) 15,30; 18
Progresul: Teroare nevăzută (SUA) 17; Nume de cod: Mercury (SUA) 19

TEATRU

Sâmbătă,13 mai, ora 19, Teatrul de Stat Arad prezintă spectacolul „Omul care a văzut moartea" de Victor Eftimiu, în regia artistică a lui Radu Cazan. Scenografie: Onisim Colta.

Duminică, 14 mai, ora 19, spectacolul „Vârstele dragostei" de Tudor Mușatescu. Regia artistică: Tudor Petruț. Scenografia: Onisim Colta.

SPECTACOL DE CARITATE

Editura „Viața arădeană", în colaborare cu Casa de Cultură a Sindicatelor Arad, organizează luni, 15 mai 2000, orele 18,00 un spectacol de caritate în favoarea sinistraților, sub genericul **„O MÂNĂ ÎNTINSĂ SPRE OAMENI"**.

Își dau concursul: ● soliștii de muzică populară Florica Mureșan, Marioara Dehelean, Elena Suba, Nelu Zadic, Lucian Zadic, Adriana Peștean, Dan Dolca ● soliștii de muzică ușoară Mihai Seghedi, Petronela Boiț ● muzică creștină, Maria Șutac ● violonistul Tiberiu Constantin Neagu * Ansamblul de dansuri populare „Doina Mureșului", condus de prof. Viorel Nistor, director al Centrului județean al Creației Populare Arad ● membri ai Cenaclului literar-artistic „Viața arădeană" (Natalia Spătan, Gabriel Ștefan Macașoiu, Cristina Maria Mișca, Raluca Cinca, Gabriel Ștefan Cinca, Horațiu Rusu, Cornel Bodea.

O invitație la distracție și, deopotrivă, un apel la sufletele mărinimoase ale arădenilor.

ADEVĂRUL
COTIDIAN INDEPENDENT ARAD
Editor: S.C. ADEVĂRUL S.R.L. Arad
COD FISCAL R 1681938 ● COD SICOMEX 19.604 ● CERTIFICAT J 02/1886 / 31 X 1991 ● COD SIRUES 020956601 ● ISSN 1220-7489

Redacția și administrația: 2900 Arad, Bd. Revoluției nr. 81. Telefoane: SECRETARIAT - 281802, fax 280655, 280625; ADMINISTRAȚIE - CONTABILITATE - 281797; MICA PUBLICITATE - 210775; MAREA PUBLICITATE - 280904; CLUBUL PRESEI - 280989.

Consiliul de administrație: președinte - **DOREL ZĂVOIANU**, telefon 281802, 280625; vicepreședinte - **MIRCEA DORGOȘAN**, telefon 281802, 210776; **membri: DOREL BARBU**, telefon 281797; **NICU COJOCARU**, telefon 280904; **MIRCEA CONTRAȘ**, telefon 281802, 280854.

Colegiul de redacție: **MIRCEA CONTRAȘ** (redactor-șef); **MARCEL CANCIU** (șef secție foto), telefon **281701; ALEXANDRU CHEBELEU** (șef secție sport), telefon **281701; NICU COJOCARU** (șef secție publicitate) telefon/fax: **280904; AUREL DARIE** (secretar general de redacție), telefon **281802, 280854; VASILE FILIP** (șef secție cultură-învățământ), telefon **281855; 280003; SORIN GHILEA** (șef secție tineret) telefon **281855, 280003; IOAN IERCAN** (șef secție politică), telefon **280943; DORU SAVA** (șef secție social-economic), telefon **281738; ȘTEFAN TABUIA** (șef secție actualități), telefon **281855; 280003; DOREL ZĂVOIANU** (președinte al Consiliului de administrație), telefon **281802, 280625.**

Tiparul executat la S.C. MEDIAGRAF S.A. ARAD, str. Feleacului F.N., telefon 250902, fax 250920

„Adevărul" poate fi citit și pe Internet la adresa http://adevarul.arad.ro

Echipa de serviciu
IOAN TULEU
- secretar de redacție.
Bianca Felea, Adela Homorâceanu, Ioan Leac, Dina Rujan, Ramona Vidulescu
– tehnoredactare computerizată.
Ioana Frățilă, Doina Jurcă, Aurica Telcian
– corectură.

FARMACIA SANAFARM
Piața Mică, Str. Mareșal Antonescu nr. 4
Onorează rețete gratuite și compensate.
PROGRAM:
luni - vineri 8-20
sâmbăta 8-14
duminica 8-13

VERNISAJ

Luni, 15 mai 2000, la orele 18,00, sala „Forum" va găzdui vernisajul expoziției de grafică și pictură a artistei **Brittich Elisabeta**. Cei care cunosc activitatea plasticienei, precum și iubitorii de artă sunt așteptați la vernisaj.

CURSUL VALUTAR*

▸ VALORI ÎNREGISTRATE IERI, 12 MAI 2000

Denumirea valutei	BNR	BCR		BRD		Banca Transilvania		Banca Agricolă		BIR		Bursa neagră	
		C	V	C	V	C	V	C	V	C	V	C	V
Dolar	20315	20175	20325	19546	20350	20100	20330	20200	20470	20080	20500	20100	20200
Marca germană	9370	9197	9549	9033	9500	9250	9450	9220	9465	9120	9600	9300	9400

Boschetarii „colonizează“ cimitirul Pomenirea

În zona Gării, UTA și Pădurice ne-am obișnuit de mult cu prezența unor grupuri de boschetari. Mai nou, o parte din membrii acestui „club" și-au mutat reședința tocmai printre mormintele și monumentele funerare din cimitirul Pomenirea.

Doamna Rodica Câmpeanu și o vecină a dumneaei au avut neplăcuta ocazie să dea peste doi „coloniști". Aceștia au ațipit între mormintele pe care doamnele noastre tocmai voiau să le ude.

Administratorul cimitirului Pomenirea era plecat în străinătate la ora documentării, dar o doamnă de la birouri ne-a încredințat: „Și la celălalt cimitir (UTA), precum și în zonele tradiționale sunt boschetari; că nu ar fi primul incident de acest fel cu boschetarii colonizați în cimitir. În lipsa unui paznic, să-i pună pe goană, nu ne rămâne decât să conviețuim pașnic printre cruci și morminte cu aceste ființe necăjite" - a conchis ea.

ADRIAN IOSIF

Simpozion

81 DE ANI DE ADMINISTRAȚIE ROMÂNEASCĂ, ÎN ARAD

Ieri dimineață, la Consiliul Județean s-a desfășurat un simpozion cu tema „81 de ani de la instaurarea administrației românești în Arad". La 17 mai 1919, trupele românești au intrat în oraș și pentru prima dată a fost înălțat, pe clădirea primăriei, drapelul tricolor.

La simpozion au participat viceprimarul Sorin Neamțu, un reprezentant al Complexului muzeal Arad și consilieri. De asemenea, au mai fost invitate câteva delegații ale românilor din Banatul sârbesc, dar a sosit una singură.

A. B.

Investiții

La Zădăreni

Microcentrală de apă

În localitatea Zădăreni apa potabilă nu a fost niciodată de cea mai bună calitate. Nu se poate spune că este nocivă, dar prin substanțele componente se situează oarecum la limita inferioară a calității.

Din acest motiv s-a elaborat un proiect pentru construirea unei microcentrale pentru tratarea apei. „Proiectul a costat câteva zeci de milioane. Lucrarea a fost aprobată de Ministerul Lucrărilor Publice, iar costul total al investiției va ajunge cam la un miliard", informează primarul comunei Felnac, Dumitru Sălăjan. Acești bani se obțin din fonduri PHARE și sunt nerambursabili.

A. BUGARIU

La Pecica

Uzina de apă va intra în reparație capitală

Primăria din Pecica are pe ordinea de priorități lucrările de reabilitare a Uzinei de apă și a stației de epurare. Instalațiile au o vechime de 15 ani, echipamentele atingând un ridicat grad de uzură fizică și morală, fapt pentru care administrația a și fost sancționată de Oficiul județean de protecție a consumatorilor, cu 10 milioane lei.

Viceprimarul localității, ȘTEFAN NAGY, ne-a spus că lucrările costă peste 10 miliarde lei, bani care vor fi colectați din bugetul local și fonduri SAPARD. După reparații, uzina și stația de epurare vor avea o capacitate de înmagazinare a apei de 1.300 m.c.

C. TRIF

La Ghioroc

Se va introduce gazul metan

Primăria din Ghioroc a pus bazele unei noi investiții. Este vorba de introducerea rețelei de gaz în comună. Doar studiul de fezabilitate a costat 30 de milioane de lei, iar proiectul tehnic va ajunge la aproape 250 de milioane. Costul total se va ridica la aproximativ 23 miliarde lei.

Conducta va fi adusă din comuna Vladimirescu și o parte a lucrărilor vor fi suportate și din banii populației. Deja primăria din comună se află în tratative cu firma Comera pentru executarea lucrărilor. Se preconizează că acestea vor lua sfârșit în toamna acestui an.

A. BUGARIU

O balastieră rentabilă

Valea Mureșului e împânzită de 50 de balastiere. Una dintre acestea se află la Ususău și aparține firmei CONSTARC SRL din Timișoara. Este una dintre balastierele care au cea mai mare desfacere. Cele patru sorturi de piatră se vând în special în județul Timiș, firmelor de construcții. Cel mai puțin căutat este refuzul de ciur, pentru că nu se folosește la fabricarea betonului. Balastiera este rentabilă pentru că nu lucrează pe stoc. Aici muncesc 17 persoane care câștigă lunar două milioane de lei, bani în mână.

T. M.

Sub egida fundației Humanitas Gura Popii

A FOST DESCHIS PRIMUL CENTRU DE ALFABETIZARE DIN VESTUL ȚĂRII

Joi, în Sânicolaul Mic, pe strada Steagului la numărul 60, fundația Humanitas Gura Popii România a deschis primul centru de alfabetizare din această zonă a țării.

Centrul este gândit pentru a ajuta copiii familiilor nevoiașe din zonă și nu numai. Un ciclu de alfabetizare va ține doi ani, copiii beneficiind în acest timp de cursuri de cultură generală, engleză și muzică.

Din prima promoție fac parte 26 de copii cu vârste cuprinse între 6 și 18 ani.

Domnul **Daniel Negrea**, președintele fundației și inițiatorul centrului, ne-a declarat că în viitor intenționează să diversifice activitatea: „Preconizăm ca în câteva săptămâni să aducem și niște calculatoare, iar puțin mai încolo sperăm să le oferim copiilor și câte o masă pe zi."

Venit să acopere o nevoie socială a locuitorilor acestei zone a Aradului, Centrul de alfabetizare este o inițiativă cel puțin lăudabilă.

ȘTEFAN TUDOSE

Foto: ȘTEFAN MATYAȘ

Concurs de pescuit sportiv

A.J.V.P.S. Arad organizează în data de 20 mai concursul de pescuit sportiv, faza județeană. Concursul va cuprinde probele pentru copii, juniori, junioare, seniori și senioare și va avea loc pe **balta Cicir.** Ora de întâlnire va fi 7,30, participanții vor avea asupra lor permisul de pescuit AJVPS vizat pe anul 2000. Doritorii se pot înscrie la sediul filialei AJVPS, zilnic între orele 10-14, iar vinerea între orele 10-12.

Ș. TUDOSE

CFR FACE REDUCERI PENTRU ELEVI ȘI STUDENȚI

Guvernul a hotărât ca începând din 11 mai a.c., studenții și elevii să beneficieze, din nou, de reduceri pe transportul feroviar. Asta înseamnă că aceștia își vor putea cumpăra bilet la jumătate de preț, pe trenurile personale clasa a II-a. De facilități nu vor beneficia studenții din facultățile particulare.

Dovada calității de student sau elev se poate face cu carnetul emis de unitatea de învățământ, vizat la zi.

C. T.

La Șeitin

Pământul a intrat la... apă

Aplicarea Legii Lupu la Șeitin este la un pas de finalizare. Comisia aprobată de Prefectură a analizat toate cererile și Primăria este pe punctul de a restitui pământul. Singura problemă ar fi că suprafața solicitată este mai mare decât cea existentă în mod real. În consecință, s-a luat măsura reducerii cu 10% a parcelelor retrocedate. Astfel, noii proprietari se vor alege cu doar 400 hectare în loc de 440. Cei cu drepturile funciare ciuntite, vor beneficia de unele despăgubiri în bani.

A. BUGARIU

În Arad există A.M.F.!

A fost constituită Asociația Medicilor de Familie (A.M.F.) din județul Arad, în urma unei întruniri la care au participat 114 persoane. Prin vot liber a fost aleasă structura de conducere - Colegiul Județean al AMF - formată din 4 vicepreședinți, 1 secretar și casier. Funcția de președinte A.M.F. Arad i-a revenit doctorului NICOLAE NEDEA.

Potrivit statutului Asociației adoptat în ședința de constituire, A.M.F. promovează și reprezintă interesele membrilor săi în exercitarea în mod liber a profesiunii medicale, participând la elaborarea, propunerea și susținerea de măsuri legislative și administrative corespunzătoare la toate nivelele structurilor de stat.

C. T.

A TREIA PROMOȚIE DE JURNALIȘTI LA „VASILE GOLDIȘ"

Ieri, în Aula Facultății de Drept a avut loc cursul festiv al celei de a treia promoții de istorie-jurnalistică, la care au participat nu mai puțin de 69 de studenți.

După discursurile decanului Facultății de istorie-jurnalistică **Alexandru Roz** și rectorului Universității de Vest **„Vasile Goldiș" - Aurel Ardelean**, bucuria ținerii cursului festiv i-a revenit prof. univ. dr. Mureșan de la Universitatea Babeș-Bolyai din Cluj. Dar toate acestea s-au întâmplat după rostirea unei cuvântări a părintelui Vasile Pop care a îndemnat asistența să intoneze emoționantul imn pascal: Hristos a Înviat. Decanul de an, Simon Stieger, a înmânat diplome de absolvire studenților și a ținut să mulțumească în mod special rectorului Universității de Vest „Vasile Goldiș", prof. univ. dr. Aurel Ardelean, fără de care această instituție de învățământ superior nu ar fi existat.

Menționăm că în cadrul acestei promoții și-a finalizat studiile universitare și colega noastră, **Sorina Ambruș**.

B. O.

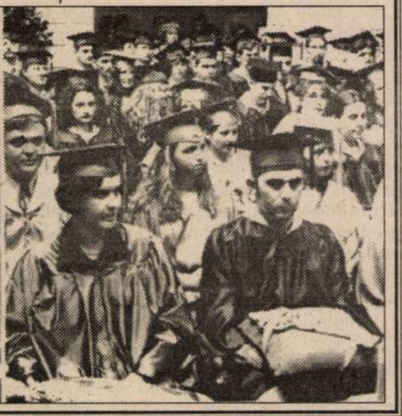

Foto: ȘT. MATYAS

La Nădlac

Oierii valahi distrug culturile slovacilor

An de an, culturile agricole ale nădlăcanilor sunt călcate în picioare de oile ciobanilor din Gorj, producând pagube de sute de milioane lei. Deși s-au aplicat și sancțiuni - amenzi de până la 30 milioane lei - în zonă ordinea întârzie să fie restabilită.

Primarul orașului Nădlac, ȘTEFAN SZOHANSCHI spune că au fost sesizate atât autoritățile locale cât și cele județene, dar că, din păcate până în prezent nimeni n-a găsit soluția salvatoare. Sătenii sunt de părere că singurul mijloc de apărare împotriva ciobanilor rebeli este paza permanentă pe câmp.

C. TRIF

Atribuindu-și identități fictive

Trei tineri au țepuit trei firme arădene

Macicasan Marian, de 21 ani, din Timișoara, conducător auto la S.C. „RA RAL DENT" SRL Timișoara; **Ardel Ioan**, de 24 ani, din Sânnicolaul Mare, sudor la S.C. „ZOPPAS" SRL și **Bura Oana-Cristina**, de 19 ani, studentă din Timișoara sunt cercetați de Poliție. S-a stabilit că în cursul lunii aprilie a.c., cei trei folosind identități fictive, respectiv ca angajați la S.C. „HYPERION DISTRIBUTION" SRL Cluj-Napoca, au cumpărat diferite produse și mărfuri de la un număr de 3 societăți comerciale (S.C. „ROMANA" SRL, S.C. „MDA" SRL și S.C. „CONTOR ZENNER" SRL din Arad), în valoare de 39.000.000 lei, pe care le-au achitat cu CEC-uri care au fost refuzate la plată, pentru vicii de completare. Sunt cercetați pentru săvârșirea infracțiunilor de fals, uz de fals și înșelăciune.

PANICĂ ÎN CAMPANIA PREȘEDINȚIALĂ

Adrian Costea, un misterios om de afaceri româno-israelian, inculpat în Franța pentru "spălare de bani în bandă organizată și escrocherie", a produs panică în campania prezidențială din România, compromițînd trei dintre cei patru principali candidați, comentează AFP.

Vineri, Costea a recunoscut că a finanțat ilegal campania electorală din 1996 a fostului președinte și candidat Ion Iliescu și a susținut că este la originea noii opțiuni prezidențiale a lui Teodor Meleșcanu, fost ministru al Afacerilor Externe.

În același timp, Costea - care este bănuit că a deturnat zeci de milioane de dolari în afaceri obscure cu statul român - a dat publicității, vineri, corespondența sa cu actualul șef al statului, Emil Constantinescu, care l-a reconfirmat în două rînduri în funcția de "ambasador cu însărcinări speciale" al României.

Omul de afaceri strîns cu ușa a inundat presa română cu documente care îi pun în cauză pe membri ai conducerii unor partide, între care Adrian Năstase, vicepreședintele PDSR, care au profitat de "generozitatea" sa, acceptînd sejururi în Franța plătite de Costea la hoteluri de lux. În plus, omul de afaceri amenință în prezent că va face noi "dezvăluiri", și mai explozive.

La Biblioteca Județeană Arad

CONCURS CONTESTAT

Miercuri a avut loc concursul pentru ocuparea postului de director la Biblioteca Județeană Arad, un concurs pus sub semnul suspiciunii din foarte multe motive. Câteva dintre acestea sunt arătate și de prof. Dan Lăzărescu în adresa cu nr. 2396/12 mai 2000 către Consiliul Județean Arad, prin care se spune:

„Subsemnatul Dan Lăzărescu, angajat la Biblioteca Județeană Arad, prin prezenta contestă felul cum a fost organizat concursul pentru ocuparea postului de director la instituția la care sunt angajat, concurs care s-a desfășurat la data de 10.05.2000, la sediul Bibliotecii.

Ilegalitățile sunt umătoarele:

● s-a cerut alcătuirea unui „curriculum vitae" care a fost apoi ignorat de comisie;

● bibliografia indicată s-a rezumat la Legea nr. 69/1991, 79/1996, Regulamentul Bibliotecilor Publice din Monitorul Oficial nr. 431/13.09.1998. Nu s-a indicat un singur titlu referitor la probleme de management al bibliotecii, cultura și istoria culturii, carte și istoria cărții etc.

Desfășurarea concursului a implicat alte nereguli, încălcări ale legii, manifestări ale bunului plac, în principiul elaborat de tov. Stalin: „nu contează cine votează, important este cine numără voturile."

În consecință, solicit anularea acestui concurs."

Credem ca măcar în campania electorală cei în drept să fie... drepți.

VALERIU TABĂRĂ A LANSAT CANDIDAȚI AI PUNR ÎN JUDEȚUL ARAD

Ieri, la Sala Festivă a Consiliului Județean, Valeriu Tabără, președintele PUNR, s-a întâlnit cu candidați de primari și consilieri ai partidului din mai multe localități ale județului. În prezența staff-ului local, a fost lansat candidatul la Primăria Aradului, dl. BOJI STOIA. ● Pe parcursul zilei, Valeriu Tabără, Ioan Moș - președintele organizației județene, Emil Roman - secretar general, Teodor Mihuț - vicepreședinte și alți membri ai staff-ului au lansat mai mulți candidați de primari și consilieri ai localităților Apateu, Cermei, Gurahonț, Brazi, Pleșcuța, Hălmăgel, Zăbrani, Frumușeni. ● În cadrul lansării candidatului STOIA BOJI, Valeriu Tabără și-a exprimat satisfacția că la alegerile locale din acest an PUNR prezintă de două ori și jumătate mai mulți candidați de primari și consilieri decât la alegerile din 1996. ● Județul Arad se prezintă cu liste complete în 57 de circumscripții și 33 de candidați de primari. Alături de Boji Stoia, la întâlnirea de ieri au fost prezentați și candidații din localitățile limitrofe Aradului.

T. S.

Ștrandul Neptun

LĂCAȘ AL „GRELELOR" MORAVURI

Fără îndoială că Ștrandul Neptun este una dintre minunile Aradului, un loc în care blochiștii (adică cei care stau la bloc) găsesc oaza necesară relaxării după o zi de muncă sau momentele de refacere și încărcare a bateriilor la sfârșit de săptămână.

Lucrul care îngrijorează însă este ceea ce se petrece după lăsarea serii în multe dintre locurile de pe ștrand. Am primit la redacție în acest sens numeroase sesizări ale cetățenilor nemulțumiți.

Se știe că în majoritate, clienții de seară ai ștrandului sunt tineri. Mulți, chiar foarte mulți sunt minori. Deși există o lege clară care interzice vânzarea băuturilor alcoolice către minori, ea nu este respectată. Copiii sunt copii, iar la 16-17 ani sunt teribiliști. N-ar fi o crimă că fumează sau mai beau câte o bere. Toți am făcut asta la tinerețe. Dar pe ștrand au loc adevărate orgii bahice care se termină cu scandaluri sau dușuri reci în miez de noapte. De ce sunt serviți cu alcool minorii? Ce fac Municipalitatea, Administrația Gospodăririi Comunale, Poliția și Gardienii Publici? N-am văzut sau auzit de nici o razie în care să se verifice respectarea legii care interzice vânzarea alcoolului către minori. Serile trecute, am văzut trei copii șmecheri, cu cercel în ureche, care nu aveau mai mult de 13 ani, bând bere după bere pe terasă.

După trei înghițituri i-a prins flama și au început să țipe, să înjure ca la ușa cortului. I-am atras atenția ospătarei, care mi-a replicat: „Patronul mă dă afară dacă nu-i servesc!" Halal patron!

Un alt aspect, de astă dată de o gravitate maximă, este faptul că pe ștrand se consumă droguri. Nu trebuie să fii specialist în toxicologie ca să-i identifici pe cei care plutesc pe aripile „morții albe". Tot din teribilism, după o bere, pe copii îi apucă cheful și de o marijuana. De aici până la heroină, coca sau alte droguri mai tari nu mai e decât un pas.

Aceste două aspecte sunt grave! Dar nu putem să nu amintim și de altele, mai mici, dar oricum importante. Ca de exemplu, că majoritatea teraselor și barurilor nu au grupuri sanitare, iar cele oficiale, ale ștrandului, sunt sub orice critică. În concluzie, lumea își face nevoile pe după copaci. Sau că anul acesta podul de pontoane încă nu a fost instalat. Sau că băieții de băieți, cu mașini decapotabile, intră în incinta ștrandului cum vor și când vor. Sau că bazinele sunt la fel de mizerabile ca anul trecut.

ANDREI PATAPIEVICI
analist politic

SEXUL ÎNGERILOR

(Urmare din pagina 1)

În ultima vreme, Desanka Nicolai nu se mai mulțumește să fie un simplu muritor, fie el chiar și unul mai special: pentru cine vrea să îi asculte vorba, ea este chiar... Dumnezeu. Iar fiul ei Oliver ar fi Iisus Hristos. Rămâi mut de uimire, nu alta! Sigur că mai sunt și alți indivizi care se cred ba Napoleon, ba Stalin, ba Lenin, Ceaușescu, ori te miri ce sfânt, dar să susții că tu, un amărât de suferind de o boală necruțătoare, ești Dumnezeu însuși... Sau, mă rog, câteodată doar trimisul Domnului pe pământ, trebuie să te numești Desanka Nicolai și să ai o îndrăzneală fără margini. În Evul Mediu, asemenea personaje sfârșeau mai mult ca sigur prăjindu-se pe rug, pentru infamie și blasfemie.

Dar ce ne pasă nouă dacă o femeie oarecare se crede sau pretinde că este Dumnezeu? Nu are decât să (se) creadă ce vrea. Poa' să fie Mahomed, Buda ori altă chintesență spirituală, treaba dumneaei, până la un loc. Adică până acolo unde a înțeles să adune adepți în jurul său. La locuința sa este un adevărat pelerinaj. Oamenii vin și pleacă, paznicii casei triază lumea, îndepărtându-i pe indezirabili. Sunt acceptați doar credincioșii în „Dumnezeul" cu fustă neagră și în „Iisusul" său fiu. Nu aș putea spune cu exactitate cât de convinsă este Desanka Nicolai că prin nu știu ce minune s-a trezit încarnată în divină creație dumnezeiască, dar știu că adepții săi, câteva zeci, poate sute, cred cu sfințenie. Cred și i se închină cu evlavie ori de câte ori „Demiurgul" de sex feminin li se arată înainte. Pentru apărarea noului lor „Dumnezeu", aceștia pot deveni foarte insistenți, uneori chiar agresivi. Ieri dimineață, un asemenea grup ne-a vizitat la redacție cerând în numele „Dumnezeului" lor, un drept la replică față de unele relatări dintr-un reportaj publicat în ziarul nostru și având ca subiect fenomenul Desanka.

Ne aflăm în anul 2000, în era de început a colonizării cosmosului de către om. Drumul spre descifrarea celor mai tainice secrete ale cerului ne este deschis. Ai crede că omenirea se apropie de Dumnezeu pe calea extraordinarelor progrese ale cunoașterii științifice și când colo, ce să vezi! „Dumnezeu" și-a mutat sediul din ceruri, stabilindu-se la casa Desankăi... Intrând în fusta ei, transformându-se în femeie. Ce „noroc" pe noi, arădenii, să-l avem pe „Dumnezeu" printre noi. O informație ce merită difuzată în patru zări ale pământului, în tot universul. Veniți, deci, frați creștini din toată lumea să vedeți pe „Dumnezeu" în carne și oase, întrupat în „aleasa sa" Desanka Nicolai!

„Minuni" asemănătoare se petrec și pe alte meleaguri, dar ca la noi, la nimeni. Desanka Nicolai îi întrece pe toți făcătorii de minuni, pe toți vindecătorii miraculoși - gen Iulică Voinea, de pildă - ajunși pe meleaguri arădene.

CONSUMATORI DE ALCOOL LA VOLAN

Acționând pentru depistarea conducătorilor auto certați cu legea polițiștii au reținut în cursul zilei de joi, 7 certificate de înmatriculare pentru defecțiuni tehnice, au fost aplicate 229 amenzi în valoare de 25.535.000 lei și s-au ridicat în vederea suspendării 9 permise de conducere, din care 6 pentru conducere sub influența băuturilor alcoolice. Este cazul lui **Balaban Ioan**, cu autoturismul AR-01-XLN; **Centean Petru**, cu autoturismul AR-02-VCK; **Mureșan Mircea-Adrian**, cu autoturismul 1-HD-9867; **Csakai Valentin**, cu autoturismul AR-10-BMN; **Pribac Gheorghe**, cu autoturismul AR-07-PPP și Ilieș Ioan, din Deva, cu autoturismul 1-HD-8333.

La Gurahonț

PENURIE DE MAGISTRAȚI SAU ARANJAMENTELE PRIMARULUI?

E o întrebare care se pune la Gurahonț. Și-au pus-o patru partide participante la campania electorală 2000, respectiv PDSR, PSDR, PNȚCD și PUNR - semnatare de altfel ale contestației adresate Biroului Electoral Central nr.2 Arad, pe data de 4.05.2000, și a cărei soluție a fost „respinsă".

Despre ce este vorba? Reprezentanții organizațiilor partidelor mai sus amintite au fost și sunt nemulțumiți de faptul că deși în Gurahonț există Judecătorie și Parchet, nu s-a găsit nici un magistrat sau jurist spre a fi numit președinte la Circumscripția electorală nr. 32 Gurahonț, precum și la secțiile de votare din comună. Credem că întrebarea e firească: de ce? Nu sunt magistrați sau s-a lăsat la dispoziția primarului posibilitatea de a propune, desigur conform legii, oameni pentru respectivele funcții?

Având în vedere condițiile concrete de la Gurahonț, pe care nu le putem evoca aici din motive de spațiu, avem tot dreptul să ne îndoim de buna-credință în soluționarea acestei probleme și să ne punem întrebarea de mai sus.

D. S.

P. S.: Ne-am interesat la Biroul Electoral Central, la președintele Gheorghe Trif, obținând următorul răspuns: „N-am putut acoperi cu magistrați decât orașele, nu și comunele județului."

Astăzi, la Sebiș

INAUGURAREA MUZEULUI ȚĂRII ZARANDULUI

Astăzi se deschide la Sebiș o instituție culturală reprezentativă pentru toată zona: Muzeul Țării Zarandului...

În urmă cu doi ani, la propunerea primarului Gheorghe Feieș, Consiliul local a aprobat înființarea Muzeului Țării Zarandului, stabilindu-se un imobil cu destinație în acest scop precum și alocarea unei sume de peste 100 de milioane în vederea amenajării spațiilor. În toamna anului 1998 au început lucrările: reparații la tencuieli interioare, pardoseli, instalații de iluminat, amenajarea grupului social, achiziționarea mobilierului...

„Ideea de bază - ne spunea primarul Gheorghe Feieș - a fost că în toate statele civilizate nu există localitate fără a avea un mic muzeu care să scoată în evidență interesul pentru trecutul istoric, tradiții, obiceiuri ale unei comunități locale sau zonale.

Pentru aceasta, pe lângă necesitățile materiale (legate de spațiu și dotări) era nevoie și de persoana profesionistă, dispusă a se implica în această acțiune, și noi o aveam: dl. Vitalie Munteanu, care de peste 40 de ani a avut preocupări în a culege obiecte, dar și înscrisuri care atestă originile și trecutul istoric al meleagurilor Țării Zarandului, care scot în evidență tradițiile folclorice și obiceiurile comunităților din această zonă. Alături de dl. Vitalie Munteanu și-au adus contribuția, de-a lungul anilor, în ceea ce privește achiziționarea de piese muzeistice, prof. C-tin Avram și alți intelectuali din localitățile învecinate..."

Muzeul Țării Zarandului de la Sebiș cuprinde mai multe secțiuni.

Repertoriul arheologic a fost realizat în ultimii 30 de ani prin contribuția profesorilor Florian Dudaș, Constantin Avram și Ioan Ardelean, cu completări ulterioare.

La Istorie locală sunt surprinse: revoluția din 1848 (în imagini cu picturi de Veselina Clepea din Buteni și prof. Iulian Toader, din Donceni; un omagiu adus revoluționarului Avram Iancu, la această poartă de intrare în Munții Apuseni); momente din eroicele lupte din septembrie 1944 în defileul Crișului Alb. Tot la istorie locală se „remarcă" activitatea fotbalistică (datând din 1923, când a fost înființată echipa „Crișana" de către inginerul silvic Fakelmann Geza) și a formației de pompieri (înființată în 1878, formație fruntașă în vestul României; menționată în mai multe documente privind instruirea și întrecerile care au avut loc în țară și în străinătate; este interesant faptul că, la Sebiș, formația de bărbați a fost secondată de o formație feminină cu atribuții la paza și ajutorul calificat ce se acordă, în cazuri de incendii, primei echipe).

Secția folclor cuprinde culegeri din întreg teritoriul județului, din ultimii 200 de ani. S-a întocmit deja o antologie a liricii populare. De menționat faptul că se află în faza de finalizare „Cartea cu Miorițe și Păcurari din Țara Zarandului", lucrare ce va conține toate variantele publicate până în prezent, variantele culese în arhiva de folclor „Doina Crișului" de Vitalie Munteanu (nepublicate încă), legendele și povestirile în legătură cu Mormântul Păcurarului; stabilirea locului unde se află acest mormânt în Zarand și totalitatea toponimelor care înconjoară toponimul principal.

La etnografie, muzeul s-a ocupat de arhitectura caselor foarte vechi din Zarand, luând ca model o foarte veche casă din Sebiș, construită la finele secolului XVIII, formată dintr-o singură cameră, cu dimensiunea 7x5, casă tipică zonei din valea mijlociu-inferioară a Crișului Alb și părțile Hălmagiului, folosind materiale simple: piatra pentru fundație, lemn pentru pereți și acoperiș. interiorul fiind plăcut și util unei familii (ilustrat cu obiecte diverse).

O încăpere specială este dedicată **oamenilor de seamă ai Zarandului**: poetul Mihai Beniuc, poetul Sarosy Gyula, pictorul Iulian Toader, pictorul țăran Simion Moț, folcloristul Petru Ugliș Delapecica, etnograful Ioan Godea, pictorul naiv de talie internațională Ioan Niță Nicodim, pionierul turismului arădean Czaran Gyula, pictorul și sculptorul Gheorghe Groza...

Impresionează prezența în muzeu a unor piese de valoare cum ar fi: vasul dacic (descoperit pe dealul Șindioara în anul 1970 când, de fapt, s-a descoperit și Cetățuia din perimetrul hotarului Berindia), existența unui strămoș al cricului (descoperit în satul Joia Mare și donat de prof. Ioan Galea), un set de fotografii vechi și foarte vechi, un fragment de monoxilă (descoperit în hotarul satului Paulean), o arhivă de folclor de o mare însemnătate pentru cultura județului nostru, un documentar la care s-a lucrat peste 30 de ani; în ce privește existența variantelor de „corinde" Miorița, un impresionant inventar de obiecte casnice și obiecte de uz gospodăresc folosite în casele oamenilor de pe aceste locuri în urmă cu zeci și sute de ani...

Muzeul este un trecut permanentizat care dă identitate nației. De astăzi, sebișenii, locuitorii satelor din jur, și nu numai ei , se pot identifica întâlnindu-se spiritual cu strămoșii la Muzeul Țării Zarandului.

VASILE FILIP
Foto: ONORIU FELEA

DOREL POPA - Primarul anului 2000

■ *Pentru întărirea coeziunii arădenilor,*
PDSR vă propune un candidat apolitic: DOREL POPA.
■ *Oferta electorală prezentată de către inginerul Dorel Popa pornește de la următorul obiectiv: ARADUL - ORAȘ EUROPEAN!*

O VIAȚĂ DEMNĂ pentru cei CINSTIȚI ȘI HARNICI, prin:

▼ stoparea degradării economico-sociale a municipiului Arad prin relansare economică;
▼ dotarea și echiparea prioritară a municipiului cu utilitățile necesare unei vieți normale și decente a cetățenilor;
▼ realizarea unor programe moderne, de ridicare a gradului de urbanizare a orașului și a standardului de viață al populației;
▼ protejarea municipiului (a cartierelor) de catastrofe naturale;
▼ realizarea adevăratei protecții sociale pentru fiecare cetățean al acestui oraș!;
▼ înlăturarea fermă și rapidă a haosului și birocrației din administrația publică locală, în paralel cu respectarea drepturilor și apărarea *reală* a intereselor cetățenilor;
▼ impulsionarea lucrărilor la CATEDRALA EPISCOPALĂ ORTODOXĂ ARAD;
▼ realizarea MUZEULUI de ISTORIE a Județului ARAD, într-un spațiu nou și modern;
▼ modernizarea și dezvoltarea REGIILOR și COMPANIILOR de pe raza municipiului ARAD;
▼ iluminarea și semnalizarea Centurii municipale;
▼ demararea lucrărilor la Zona liberă de pe lângă Aeroportul Arad;
▼ dragarea râului Mureș pe raza municipiului Arad și valorificarea balastului pentru construcții.

A. Sistematizarea municipiului ARAD
● finalizarea Planului de Urbanism al Municipiului Arad;
● delimitarea perimetrului fiecărui cartier și crearea unui centru civic în fiecare, cuprinzând:
◆ Școală, Grădiniță
◆ circumscripție: ■ Medicală
■ Financiară
■ Poliție
■ Consilierului municipal
◆ Biserici
● Terenuri de sport și agrement
● modernizarea intrărilor și ieșirilor din municipiu
● reanalizarea sensurilor de circulație, a zonelor de parcare-staționare și a celor pietonale
● delimitarea zonelor cu facilități pentru noii investitori

B. Modernizarea străzilor
● modernizarea rețelelor stradale din fiecare cartier;
● finalizarea centurii municipale (Ceala-Sere-Micălaca-Pod peste Mureș-Sînicolaul Mic-Aradul Nou);
● începerea lucrărilor la centura de vest a municipiului (Ceala-Bujac-Faleză Sud - Pod peste Mureș - Aradul Nou);

C. Iluminarea stradală
● iluminarea corespunzătoare a fiecărei străzi, zone publice, monumente și clădiri reprezentative;
● magistralele de intrare și ieșire din municipiu vor fi iluminate cu lumină galbenă, iar celelalte cu lumină albă;
● fiecare agent economic și instituție publică va concura la programul de iluminare stradală a municipiului, prin firme și panouri moderne;

D. Modernizarea și dezvoltarea alimentării cu apă potabilă
● dezvoltarea rețelei de aducțiune până la ultimul consumator
● modernizarea rețelelor necorespunzătoare și învechite
● contorizarea apei distribuite consumatorilor;
● realizarea în fiecare zonă publică și de agrement de cișmele;
● crearea de fântâni arteziene în principalele piețe publice (Catedrala nouă, Gară, Romană, UTA, Caius Iacob, Micălaca, Aradul Nou);

E. Dezvoltarea rețelei de canalizare de suprafață și menajere
● redimensionarea rețelei de canalizare subdimensionată și completarea acesteia în zonele deficitare (Bujac, Gai, Aradul Nou, Subcetate, Micălaca, Grădiște și Sânicolaul Mic);
● acoperirea canalului Mureșel pe tot traseul urban;
● modernizarea și mărirea capacităților la stațiile de epurare;

F. Dezvoltarea rețelei de gaz metan în toate cartierele deficitare:
● Arad centru, Faleză sud, Drăgășani

G. Dezvoltarea și extinderea rețelei de transporturi urbane în toate cartierele:
● Extinderea liniei de tramvai
Cartierul: Gai (centru) –mănăstire
Peco Vlaicu - unitatea militară
● Dezvoltarea rețelei de autobuze (pentru toate cartierele)

H. Modernizarea piețelor agroalimentare actuale
● Piața Catedralei, M. Viteazul, Fortuna, Micălaca
și organizarea altora noi, în fiecare cartier în care nu există:
● Faleză Sud, Grădiște, Aradul Nou, Calea Romanilor

I. Dezvoltarea zonelor de agrement
● Extinderea Ștrandului actual cu încă 4 km
● Amenajarea falezelor cu utilități de agrement (terenuri de sport, căsuțe de vacanță etc.);
● introducerea în circuitul de agrement și amenajarea cu utilitățile necesare a pădurilor: Ceala, Bodrog, Vladimirescu și Fântânele;
● Crearea de spații verzi și parcuri naturale în toate zonele municipiului;

J. Repararea și igienizarea obligatorie a școlilor și grădinițelor, înainte de începerea fiecărui an școlar;

K. Construirea Centrului Vamal Arad (pe centura municipiului);

L. Construirea Casei de cultură a Municipiului, în vederea readucerii Aradului la prestigiul și renumele său;

M. Organizarea unui concurs pentru readucerea și punerea în adevărata valoare a Cetății Aradului și a zonelor adiacente, în folosul cetățenilor;

N. Susținerea dezvoltării învățământului universitar prin construirea noului Campus și a unei Case de Cultură a Studenților;

O. Construirea unui Spital Municipal nou și susținerea dezvoltării unor specialități noi (neurochirurgie, cardiologie și chirurgie toracică);

P. Susținerea construirii pentru credincioși, în fiecare cartier, a lăcașelor de cult, fără discriminare religioasă;

Q. Construirea unui centru de școlarizare a romilor și sprijinirea integrării acestora în societatea civilă;

R. Organizarea și dezvoltarea unor centre pentru ocrotirea minorilor;

S. Înființarea unor centre pentru ocrotirea și îngrijirea bătrânilor și săracilor precum și modernizarea celui existent.

PROIECTE ÎN DERULARE

■ *amplasarea unui incinerator de gunoi, proiectul având deja aprobarea CLM;*
■ *stimularea bunei conviețuiri între diferitele grupări religioase și etnice de pe raza municipiului;*
■ *atragerea de investitori autohtoni și străini pentru relansarea IMM-urilor;*
■ *constituirea unui Comitet al inteligențelor locale, în vederea elaborării de proiecte pentru accesarea fondurilor comunitare.*

Candidat de primar,
Ing. DOREL POPA

PD

EMANOIL VOICU

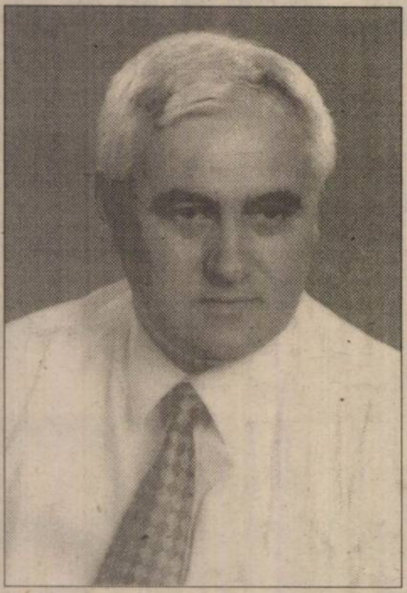

- are 48 ani
- este căsătorit și are doi copii
- este creștin - ortodox
- absolvent al Facultății de Industrializare a Lemnului, Universitatea Brașov
- a fost Director general adjunct la IMAR SA
- este asociat în firme specializate în prelucrarea lemnului și comercializarea de mobilier
- este expert evaluator, membru ANEVAR
- a fost primul viceprimar al Aradului, care a organizat primele alegeri democratice
- este Președintele Organizației Municipale Arad a Partidului Democrat

„Am toată încrederea că Dl. Emanoil Voicu poate câștiga alegerile și în acest context, împreună cu el vom putea face o echipă bună... Dl. Voicu a rezolvat probleme grele și situații dificile și aceasta mă determină să-i acord încredere. Pe deasupra e un om cinstit și muncitor."

GHEORGHE SECULICI,
cotidianul **„Adevărul"** din 31 martie 2000.

Cunosc problemele și le putem rezolva

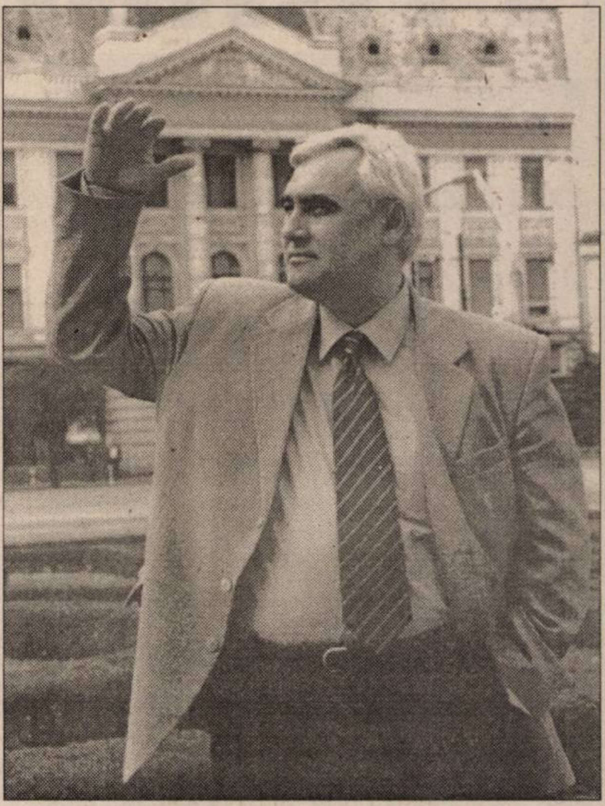

De aceea, Eu, Emanoil Voicu vă propun:

DORINȚA, VOINȚA ȘI PUTEREA DE A FI GOSPODARUL ORAȘULUI

PRIORITĂȚI:

▼ **Reducerea impozitelor și taxelor locale pentru:**
- familiile cu venituri mici
- pensionari
- șomeri
- persoane cu handicap și cu probleme majore de sănătate

termen: începând din anul 2000

▼ **Atragerea de noi investiții prin:**
- acordarea de facilități pentru investitorii români și străini și crearea de noi locuri de muncă
- accesarea programelor de finanțare externă pentru dezvoltarea infrastructurii urbane

▼ **Groapa de gunoi**
- realizarea unei gropi ecologice până în anul 2001
- implementarea unui alt concept de colectare a gunoiului până în 2004

▼ **Realizarea în cartierul Bujac a:**
- unei canalizări eficiente și a unei stații de pompare a apei pluviale până în anul 2002
- sprijinirea celor afectați de inundații, pentru refacerea gospodăriilor

▼ **Canalizarea și alimentarea cu apă:**
- extinderea și modernizarea rețelei de canalizare până în anul 2004

- finalizarea alimentării cu apă a întregului municipiu până în 2006

▼ **Locuințe**
- acordarea de terenuri pentru construcția de locuințe începând din anul 2000
- construirea de locuințe sociale începând din 2001

▼ **Drumuri și poduri municipale**
- începerea lucrărilor la noul pod rutier peste Mureș
- conceperea și inițierea unui proiect de sistematizare a circulației în Arad începând din anul 2000

▼ **Bugetul local**
- promovarea unui proiect de buget care să respecte o repartiție corectă a fondurilor existente, după priorități
- identificarea de noi surse de venit, altele decât taxe suplimentare sau majorări de taxe locale

▼ **Reorganizarea activității Primăriei**
- crearea unui birou pentru rezolvarea problemelor Uniunii locale a asociațiilor de locatari Arad (termen - septembrie 2000)
- crearea unei direcții pentru promovarea de proiecte comunitare pentru Arad (termen - septembrie 2000)

Un nume câștigător: VOICU EMANOIL, primarul tuturor arădenilor

VOI CU *NOI ȘI TOȚI CU* VOICU

PD

IOSIF MATULA, candidatul PARTIDULUI DEMOCRAT la PRIMĂRIA CHIȘINEU-CRIȘ

IOSIF MATULA:

- *inginer chimist;*
- *căsătorit, un copil;*
- *profesor, Liceul Teoretic Chișineu-Criș.*

DE CE CANDIDEZ ?

- vreau să schimb stilul de muncă al oamenilor;
- sunt tânăr, energic, hotărât;
- împreună cu oamenii voi aduce schimbări în viața orașului;
- e necesar un suflu nou în Primăria Chișineu-Criș și oamenii știu de ce.

UN PROGRAM pentru - UN ORAȘ MODERN, PROSPER, CIVILIZAT

CUM ?

- stimularea inițiativei particulare în toate domeniile;
- atragerea și crearea de facilități pentru investitorii români și străini și crearea de noi locuri de muncă;
- relansarea micilor meseriași;
- rezolvarea problemei fondului funciar;
- sprijinirea rromilor în cultivarea meseriilor tradiționale;
- asigurarea unui climat de ordine și protecție a cetățenilor;
- program corespunzător de apă caldă, căldură, gaz metan;
- asigurarea transportului cu autobuze între Chișineu-Criș-Nădab și alte localități;
- extinderea rețelei de gaz, a rețelei de apă și canalizare în Chișineu-Criș și Nădab;
- reabilitarea străzilor, pietruirea drumurilor;
- contorizarea individuală a apei, gazului metan, căldurii;
- amenajarea Pieței Obor;
- amenajarea cu WC-uri publice în cele două piețe;
- rezolvarea problemei apelor pluviale;
- amenajarea pășunilor comunale și izlazurilor;
- relansarea activității culturale în Chișineu-Criș și Nădab;
- sprijinirea sportului;
- mutarea gropii de gunoi în afara orașului.

UN PROGRAM CU UN PRIMAR TÂNĂR, AMBIȚIOS și SERIOS

VOTAȚI IOSIF MATULA! MEREU APROAPE DE OAMENI.

IOAN FRĂȚILĂ

UN PRIMAR AL FAPTELOR

UN PRIMAR AL LUCRULUI BINE FĂCUT

După cum se poate vedea: Ce a făcut primarul IOAN FRĂȚILĂ?

- Extinderea aducțiunii de apă pe o lungime de 1,5 km.
- Consolidarea și construirea trotuarelor stradale și a drumurilor din comună.
- Construcția a trei poduri din satul Toc.
- Permanetizarea unor curse de autobuz de la centrul de comună către localitățile anexe arondate.
- Înființarea de puncte sanitare.
- Reînființarea și modernizarea spitalului Săvârșin și a dispensarului uman prin programul PHARE.
- Dotarea comunei cu o autoutilitară pentru stingerea incendiului, o salvare, două autocamioane și un tractor.
- Modernizarea stației de aprovizionare cu apă cu aparatură ultramodernă și pompe din Danemarca.
- Reînființarea liceului în localitatea Săvârșin.
- Asfaltarea străzii Horea din Săvârșin și a drumului ce leagă Căprioara de satul Valea Mare.
- Introducerea televiziunii prin cablu în localitatea Săvârșin.
- Cantina de ajutor social pentru săraci.
- Implantarea unui pilon pentru telefoane fără fir, accesibilă satelor limitrofe situate pe cetățuia Săvârșin.
- Realizarea cabinetului stomatologic
- Stație de salvare zonală.
- Asfaltarea drumului Săvârșin - Căprioara

UN PROGRAM pentru VIITOR

- Construcția unui pod peste vale în satul Troaș.
- Completarea stratului asfaltic de uzură pe drumul Căprioara-Valea Mare.
- Reparații capitale la căminele culturale din Valea Mare și Troaș.
- Reconstruirea drumurilor în localitatea Toc și reparații la drumurile din Pîrnești și Troaș.
- Măsuri menite să îmbunătățească traiul de zi cu zi al locuitorilor comunei Săvârșin și satelor aparținătoare.

IOAN FRĂȚILĂ ESTE PRIMARUL NOSTRU ÎL CUNOAȘTEM ȘI ÎL VOTĂM!

IOAN PANTOȘ

candidat de PRIMAR la Primăria VLADIMIRESCU

Primar din 1991 până în 1996, viceprimar între 1996 și 2000, candidatul Partidului Democrat are:

EXPERIENȚĂ dar și REZULTATE:

- introducerea gazului metan în VLADIMIRESCU, MÂNDRULOC și CICIR;
- extinderea rețelei de apă în VLADIMIRESCU;
- introducerea apei potabile în HORIA;
- finalizarea blocului de garsoniere din VLADIMIRESCU;
- amenajarea și întreținerea pășunilor comunale.

UN PROGRAM pentru O COMUNĂ MODERNĂ

- finalizarea extinderii rețelei de apă potabilă în HORIA;
- finalizarea canalizării și a extinderii rețelei de apă în VLADIMIRESCU;
- introducerea gazului metan în satul HORIA;
- introducerea apei potabile și a canalizării în MÂNDRULOC și CICIR;
- regularizarea și consolidarea malului drept al Mureșului în CICIR și MÂNDRULOC;
- aplicarea rapidă și corectă a legilor 169/97 și 1/2000 privind retrocedarea terenurilor agricole;
- înființarea unei gropi ecologice care să deservească întreaga comună;
- atragerea investitorilor în vederea creării a noi locuri de muncă;

Votând IOAN PANTOȘ,

Votați pentru o comună urbană, civilizată, prosperă!

PORTRET DE PRIMAR

Primarul trebuie să fie **catalizatorul** tuturor energiilor materiale și spirituale, de care depind prosperitatea și stabilitatea.

Să știe că meritele lui vor fi totdeauna atribuite altora și greșelile tuturor îi vor fi atribuite lui.

Să înțeleagă că funcția de primar **nu** este un **privilegiu**, ci **o povară asumată.**

Să țină de fiecare dată și cu orice preț, partea **adevărului,** să aibă conștiința curată și mâinile libere.

Și, cu **toate** acestea, să rămână un **om ca toți oamenii**, să trăiască în mijlocul acelora care l-au ales.

CRISTIAN MOISESCU

PARTIDUL SOCIAL DEMOCRAT ROMÂN

VOTAȚI

Consilierii județeni

Popa Liviu-Crăciun	director	inginer
Prișcă Sorin	medic primar	medic primar
Moț Ghiocel	conf. univ. dr.	matematician
Ispravnic Cristian	director	inginer
Monția Costel-Marius	director general	inginer
Fotescu Cristian	inginer	inginer
Silaghi Nicolae	inginer	inginer
Göndör Marius-Sorin	profesor	matematician
Katona Ladislau	director	inginer
Bejan Teodor	maistru	maistru
Orban Doru	profesor	profesor
Crișan Liviu	inspector general adjunct	inginer
Antonie Cristian	consilier juridic	jurist
Sazaraz Cristian	jurist	jurist
Brad Florica	profesor	profesor
Băltățoiu Constantin	primar	asistent veterinar
Comanici Mihaela-Aurora	șef secție Ghioroc	ing. agronom
Oros Emil	inginer	inginer
Recheștean Ioan	inspector ADP	tehn. constructor
Oneșan Leonița	contabilă	contabilă
Bodea Pavel	tehn. ind. ușoară	tehn. ind. ușoară
Brad Aurel	economist	economist
Penea Viorica-Aneta	referent contabil	referent contabil
Moș Aurel	consilier	economist
Hamza Nicolae	primar	economist
Cosilcov Iosif	inginer	inginer
Tuduce Gheorghe	viceprimar	subinginer
Hord Ioan	tehnician	tehnician
Coloja Teodor	maistru mecanic	maistru mecanic
Lulușan Marcel	șef stație	inginer
Mițiți Ioan	tehnician	tehnician
Farcu Gheorghe-Emil	viceprimar	tehnician
Bara Dumitru	inginer	inginer
Mărculescu Vasile	maistru	maistru
Drâmbe Floare	întrep. priv. contabil	contabil
Crișan Gheorghe	viceprimar	tehnician
Ichimescu Gheorghe	director	inginer agronom
Dehelean Cornel	inginer	inginer
Lupan Ilie	mecanic	mecanic
Oprișan Lucrița	pensionară	pensionară
Toth Iosif	cond. auto	cond. auto

Consilierii municipali

Prișcă Sorin	medic primar	medic primar
Moț Ghiocel	matematician	conf. univ. dr.
Göndör Marius-Sorin	matematician	profesor
Orban Doru	profesor	profesor
Motocea Vasile	tehnician	tehnician
Bejan Teodor	maistru	maistru
Popa Liviu-Crăciun	inginer	director
Silaghi Nicolae	inginer	inginer
Katona Ladislau	inginer	director
Fotescu Cristian	inginer	inginer
Crișan Liviu	inginer	inspector general adjunct
Comanici Mihaela-Aurora	ing. agronom	șef secție Ghioroc
Monția Costel-Marius	inginer	director general
Don Ilie	tehnician	tehnician
Ispravnic Cristian	inginer	director
Antonie Cristian	jurist	consilier juridic
Burugă Ciprian	artist	artist
Suciu Pavel	operator	operator
Hrițcu Eugen	maistru	maistru
Toth Iosif	cond. auto	cond. auto
Oprișan Lucrița	pensionară	pensionară
Blazius Șimian	maistru	maistru
Lupan Ilie	mecanic	mecanic
Sazaraz Cristian	jurist	jurist
Barbură Florica	conservator	conservator
Farcaș Rusalim	inginer	inginer
Dehelean Cornel	inginer	inginer
Penea Viorica-Aneta	referent contabil	referent contabil
Marincaș Anca	tehnician	tehnician
Bucureștean Florin	student	student
Gornic Mircea-Ioan	cond. auto	cond. auto

P - pragmatism și profesionalism
S - solidaritate și parteneriat social
D - demnitatea și siguranța cetățeanului
R - responsabilitate în gestionarea resurselor

CONCURENȚA DURĂ PE PIAȚA PRODUSELOR LACTATE

Înființată în anul 1994, firma „HELVETICA MILK“ SRL - Pecica reprezintă, la ora actuală, unul dintre cei mai importanți agenți de industrializare a laptelui din județ. „La început produceam doar lapte pentru consum la o capacitate de 1500 lei/zi. Din decembrie' 98 am început să fabricăm și produse lactate proaspete: iaurt, sana, smântână, telemea și brânză de vaci“ ne-a spus dl. OVIDIU GORNIC, administratorul firmei.

„HELVETICA“ și-a început activitatea cu 17 angajați. Între timp au fost disponibilizați patru muncitori datorită modernizării fluxurilor tehnologice. După cum își amintește dl. Gornic „am demarat producția cu utilaje închiriate însă, împreună cu ceilalți asociați, am reinvestit constant profitul în aparatură nouă și performantă. Am reușit să cumpărăm și hala de producție, totul costându-ne cam un miliard de lei.“

Firma achiziționează laptele de la două ferme locale. Dl. Gornic a menționat că „am renunțat la colaboratorii individuali pentru că aceștia ne livrau lapte în cantitate mică. Analiza de laborator era costisitoare și trebuia făcută pentru fiecare cantitate în parte.“ Capacitatea maximă de producție a fabricii este de 5000 litri de lapte/zi, dar se procesează doar 3000 litri zilnic datorită deficitului de materie primă. „HELVETICA“ și-a format o rețea de distribuție a produselor fabricate în municipiu și în marile localități din județ. Firma nu dispune de magazine de desfacere proprii, pentru că, după cum spunea dl. Gornic „conform noilor norme impuse de Guvern costurile ar fi prea mari.“

„HELVETICA“ colaborează foarte bine cu firmele de profil arădene dar se consideră deranjată de alți producători care lucrează sub licență străină și își desfac marfa pe plan local. „Agenții respectivi inundă piața cu sortimente lactate în care introduc tot felul de substanțe sintetice și adjuvanți alimentari dându-le un aspect consistent. E o concurență neloială“ apreciază dl. Gornic adăugând faptul că „noi lucrăm după standardul internațional de calitate (ISO 9002) iar produsele noastre sunt 100% naturale.“ Un alt obstacol în calea dezvoltării firmei este fiscalitatea ridicată. „HELVETICA“ comercializează litrul de lapte cu 4900 lei+TVA , dar o cotă de 35% din acest preț intră în bugetul statului sub formă de taxe și impozite.

„Creșterea economică depinde de consum. Atâta timp cât populația s-a obișnuit să consume băuturi răcoritoare mai scumpe decât laptele, care este considerat un aliment de bază, înseamnă că e nevoie de educație și în acestă direcție“ a conchis dl. Gornic.

FLAVIUS NĂSTĂSACHE

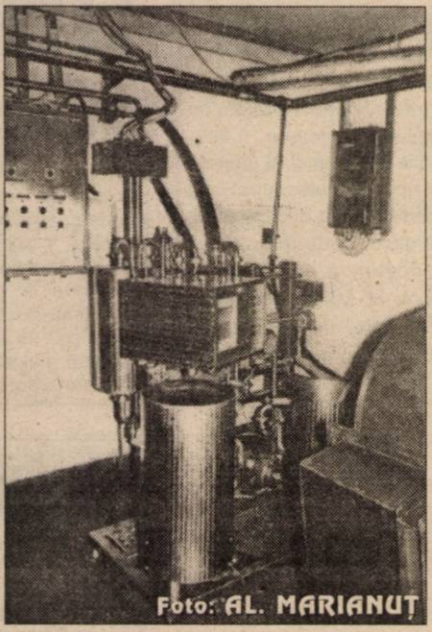

Foto: AL. MARIANUȚ

Solidaritate sindicală nu doar în vorbe

Niciodată banii nu ajung. Mai ales în conjunctura economică de astăzi. Salariile celor mai mulți se duc pe cheltuielile curente și alimente. În aceste condiții, să cumperi un bun de folosință îndelungată devine un vis prea îndepărtat. Pornind de la aceste premise, Sindicatul Liber IMAR a găsit o modalitate pentru a veni în sprijinul membrilor săi, prin înființarea Casei de Ajutor Reciproc „Prietenia". „Am dorit să întărim solidaritatea și spiritul de întrajutorare a oamenilor noștri", a spus Virgil Culda, președintele Sindicatului liber IMAR Arad. CAR-ul funcționează în condiții legale, potrivit unei sentințe civile emise de către instanță.

„Pentru început, suma maximă pe care o poate solicita un salariat și membru al S. L. IMAR este de 3 milioane de lei, pe care trebuie să o ramburseze în maxim 12 rate. Pentru aceasta se percepe o dobândă de 10% pe an", a adăugat Culda. Din această dobândă se plătesc o contabilă și o casieră și se suportă cheltuielile cu hârtia, copiile xerox și altele.

Banii pentru inițierea acestei activități, adică 300 de milioane de lei, provin din fondurile sindicatului.

Până în prezent, 117 oameni au solicitat împrumuturi de la CAR „Prietenia", alții fiind programați deja pentru lunile următoare.

G. CONSTANTINESCU

AZOMA VA FI SCOASĂ LA LICITAȚIE

La sfârșitul anului 1998, AZOMA se părea că este privatizată. Un investitor și-a adjudecat pachetul majoritar de acțiuni, însă nu a achitat către F. P. S. Arad contravaloarea acțiunilor în intervalul de timp stabilit prin lege. Ca atare, licitația a fost anulată, F. P. S. rămânând în continuare acționarul majoritar al societății, deținând 61,28% din capitalul social al AZOMA.

„În decurs de o lună de zile, vom face publică intenția de a scoate din nou la licitație această societate", a spus Sever Puia, director FPS Arad.

G. C.

„Iarna nu-i ca vara"

APOTERM DĂ NĂDLĂCANILOR APĂ GEOTERMALĂ

În cursul săptămânii trecute, Romgaz a întrerupt furnizarea gazului către Apoterm Nădlac, din cauza datoriilor pe care această societate le are (180 de milioane de lei, plus penalizări). „Întreruperea a fost și la solicitarea lor, deoarece pentru a asigura populației apa caldă, societatea folosește apa geotermală. Eu zic că până la toamnă Apoterm își va achita datoriile, fiindcă suma nu-i așa de mare", spune Nicolae Alexa, director Romgaz - filiala Arad.

Populația Nădlacului nu este afectată de această întrerupere, deoarece acum nu mai are nevoie de încălzire, ci doar de apă caldă, care este asigurată cu ajutorul apei geotermale din zonă. „Noi folosim gazul doar pentru încălzirea apartamentelor. Sper ca până vine frigul să ne plătim datoria. Populația și-a achitat facturile, restanțe la noi au instituțiile bugetare și câteva societăți comerciale", ne informează Andrei Tosețchi, directorul Apoterm Nădlac.

GERLINDE KNAP

La Pecica

Un italian transformă împletitoria în fabrică de tricotaje

În urmă cu câteva luni, un întreprinzător italian a cumpărat clădirea firmei „Impleto“ SRL din centrul comunei Pecica, unde se confecționau coșuri de nuiele. Investitorul străin s-a hotărât să transforme împletitoria în fabrică de tricotaje. În acest sens, italianul a renovat spațiile interioare, fațada și va începe să monteze utilajele specifice unor activități de confecții, întreaga investiție atingând suma de 10 miliarde lei. Viceprimarul comunei Pecica, Ștefan Nagy, ne-a relatat: „După toate probabilitățile, fabrica își va deschide porțile cât de curând, în intervalul iunie-iulie. Patronul italian intenționează să asigure circa 400 de locuri de muncă. Pot să spun că investiția va constitui un beneficiu pentru comună“.

F.N.

Chiar dacă a semnat contractul cu FPS-ul

TEXTIL AR PUTEA RENUNȚA LA PRELUAREA SOCIETĂȚII UTA

După trei luni de negocieri, firma Textil S.A. din Arad a semnat cu F.P.S. București, la sfâșitul lunii martie, un contract, pentru preluarea a 99,25% din acțiunile societății UTA.

Acum, la aproape două luni de la semnarea contractului, există posibilitatea ca Textil să nu devină proprietarul renumitei (mai mult datorită longevității) societăți arădene producătoare de țesături. Motivul? Principalul acționar de la Textil - o firmă din Luxemburg - se gândește încă dacă să plătească și restul de bani pe care mai trebuie să-i dea F.P.S-ului. Pare ciudat ca, după ce a achitat Fondului 2 miliarde de lei, Textil să renunțe la UTA.

„Problema e că noi am solicitat o reeșalonare a datoriilor pe care UTA le are (circa 35 de miliarde de lei - n.n.). Contractul s-a semnat, într-adevăr, fără aceste condiții, dar partenerul din Luxemburg, cel care e în măsură să ia orice decizie, a tot sperat că poate totuși, obține aceste reeșalonări", spune Petru Cociș, director al firmei Textil.

Termenul de plată expiră pe 22 iunie. Dacă până la această dată Textil nu plătește, pierde banii (cele 2 miliarde) dați deja dar și dreptul de a prelua UTA.

În legătură cu această situație, am solicitat, telefonic, părerea directoarei societății UTA, Cătălina Codrin. Aceasta, vădit afectată că reprezentantul unui ziar a deranjat-o pentru niște informații de care întreg Aradul este interesat (ce impact ar avea asupra societății dacă Textil ar renunța la UTA), ne-a spus: „Eu nu am nici un punct de vedere, nu am nimic de declarat la gazetă. V-aș ruga să nu mai dați telefon la fabrică, ci să vorbiți cu noul proprietar!".

Reamintim că firma Textil a devenit, din noiembrie '99, proprietara unei alte societăți arădene - Teba.

GERLINDE KNAP

Foto: ȘT. MATYAS

PANORAMIC ECONOMIC

SNTR - PRIVATIZARE

Firma Interagro a fost desemnată, miercuri, cîștigătoare a licitației organizate de Ministerul Agriculturii și Alimentației pentru privatizarea Societății Naționale Tutunul Românesc SA.

Valoarea totală a tranzacției este de 130 milioane dolari, din care 40 de milioane reprezintă valoarea pachetului de acțiuni, restul constituind suma investițiilor și plata datoriilor către stat.

Contractul va fi semnat în următoarele zece zile.

DESFIINȚARE FPS

Deputații PDSR Petre Naidin și Florentin Sandu au depus la Camera Deputaților o propunere legislativă de desființare a Fondului Proprietății de Stat.

Cei doi deputați consideră că FPS a devenit "șubred și ineficient", nereușind să-și îndeplinească rolul.

Proiectul prevede ca atribuțiile FPS să fie preluate de către autoritățile administrației publice locale - pentru societățile care fac parte din categoria IMM și de către ministerele de resort - în cazul celorlalte societăți. Conform proiectului, autoritățile administrației publice locale ar urma să primească 10% din veniturile încasate din vînzarea acestor societăți. Urmărirea executării contractelor de vînzare cu plata în rate se va realiza de către Ministerul Finanțelor prin organele sale teritoriale, se mai arată în proiect.

GUVERN-INFLAȚIE

Obiectivul Guvernului de a atinge la sfîrșitul anului un nivel al inflației de 27% rămîne în picioare în ciuda faptului că în luna aprilie s-a înregistrat o inflație de 4,8%, a declarat miercuri, la Palatul Victoria, consilierul guvernamental Adrian Vasilescu.

El a recunoscut că nivelul inflației pe luna aprilie a depășit așteptările Guvernului.

El a afirmat că, în perioada de vară, vor fi cel puțin două luni cu rate ale inflației sub 1% și că ținta finală de 27% pentru acest an mai poate fi respectată.

"Companiile care livrează utilități publice trebuie să-și urce tarifele, întrucît costurile lor sunt în pericol. Vom mai avea o lună cu influențe ceva mai mari, în mai, după care intrăm în normalitate. În vară, vom avea cel puțin două luni cu rate sub 1% și sper că vom avea și o toamnă atipică pentru România, în sensul că în fiecare toamnă prețurile au săltat la noi din cauza influențelor de sezon", a spus Vasilescu.

MEMORANDUM-FMI

Majorarea cu 20% a tarifelor la energie și gaze, publicarea în Monitorul Oficial a deciziei de abrogare a Ordonanței 67/1999 prin care se acordau facilități pentru investitorii majori și amendarea ordonanței 98/1999 privind plățile compensatorii reprezintă condițiile pe care trebuie să le mai îndeplinească Guvernul României, pînă la sfîrșitul lunii mai, pentru ca board-ul FMI să aprobe prelungirea acordului de împrumut și ulterior acordarea celei de a doua tranșe.

CEC-GERMANIA-LOCUINȚE

Casa de Economii și Consemnațiuni (CEC) împreună cu LBS Bayerische Landesbausparkasse, casă de economii din Germania, ar putea lansa, în curînd, un sistem de economisire și creditare în vederea construcției de locuințe în România.

Sistemul de finanțare este independent de piața de capital, persoana în cauză economisind o anumită sumă de bani, fixă, într-o anumită perioadă de timp, de ordinul a cîțiva ani.

Prin constituirea soldului economisit, clientul obține dreptul de a primi un credit cu o dobîndă fixă, sub dobînda pieței, pe o durată clar stabilită.

Pentru aplicarea acestui sistem de economisire și creditare pentru construcția de locuințe în sistem colectiv este nevoie de adoptarea unei legi speciale, care să reglementeze acest lucru, al cărei proiect a fost depus deja la Parlament.

Din această lună, recorelarea pensiilor

LA ÎNCEPUT, MĂRIRI PENTRU PENSIONAȚII DE DINAINTE DE 1980

Prima tranșă de pensionari care vor beneficia de recorelarea pensiilor sunt cei care au ieșit la pensie înainte de 1980.

Începând cu această lună ei or avea pensii mărite, însă - din ..ăcate - majorarea nu este atât de semnificativă, în condițiile în care prețurile produselor și ale serviciilor cresc în fiecare lună.

Mulți dintre pensionarii care intră în prima tranșă de recorelare (oameni de peste 75 de ani) spun că pentru a trăi decent și pentru a-și acoperi toate cheltuielile (hrană, medicamente, întreținere) au nevoie lunar de cel puțin 1,5 milioane lei. Atâția bani nu vor primi...

Cele mai mici pensii rămân cele de urmaș, care cresc cu doar câteva zeci de mii de lei.

Următorii pensionari ce vor primi pensii majorate, din iunie, sunt cei pensionați între 1981-1985. În iulie e rândul celor cu au ieșit la pensie între 1986-1989. Pensionarilor anului 1990 le vor crește pensiile cu începere din luna august. Din septembrie li se vor mări pensiile celor ce s-au pensionat între 1991-1993, iar din octombrie celor pensionați între 1994-1999.

G. KNAP

Sătenii din Tauț așteaptă telefoane și ... cupoane

În comuna Tauț și în satele aparținătoare trăiesc circa 2.300 de suflete. Doar 120 de familii posedă telefon. În localitatea Nadăș există numai două telefoane publice. Primarul din Tauț, Florin Horga, ne-a spus că tot mai mulți localnici își doresc un telefon la domiciliu. În urmă cu doi ani, sătenii au pus mână de la mână și au procurat o centrală telefonică automată, mai veche dar mai performantă decât actualul sistem manual. Investiția a costat atunci 4 milioane de lei. „Sătenii așteaptă nerăbdători montarea noii centrale. Operațiile de instalare costă circa 50 de milioane de lei. Sperăm că acest lucru se va întâmpla până în iulie. Cei de la Romtelecom au specificat că racordările la centrala automată se vor face pe buzunarul sătenilor: cam un milion de lei/aparat" - a menționat dl. Horga.

De asemenea, primăria Tauț duce tratative cu o firmă timișoreană de radiotelecomunicații pentru instalarea unui releu pentru telefonie mobilă. În acest sens au depus cereri peste 80 de localnici. Primarul comunei a precizat că montarea releului va fi posibilă tot prin contribuția solicitanților. „Știți ce mai așteaptă sătenii? Cupoanele agricole! Pe toată comuna am înregistrat circa 10.000 de cereri. Sătenii doresc să primească ce li s-a promis, însă, după cum ați văzut, n-a rămas o palmă de pământ nelucrat în comună. Dacă țăranul s-ar lua după promisiunile celor din Ministerul Agriculturii ar fi prăpăd", a conchis dl. Horga.

FLAVIUS NĂSTĂSACHE

Vine vacanța de vară, vin taberele școlare

COSTINEȘTI - LOCUL CEL MAI RÂVNIT

Aproximativ o lună de zile ne mai desparte de vacanța de vară. Și fiecare se gândește la felul în care să și-o petreacă. Pentru cei mai mulți însă, variantele sunt destul de puține din cauza prețurilor ridicate.

Tarife rezonabile pentru petrecerea unui sejur la mare sau munte propune Agenția Teritorială a Taberelor și Turismului Școlar Arad. De pildă, o zi la Costinești costă 110.000 - 127.500 de lei, sumă în care sunt incluse cazarea și trei mese. Cererea a fost atât de mare pentru această stațiune, încât locurile au fost de mult ocupate. Peste 1000 de elevi și tineri au mizat pe ATTTS Arad pentru a petrece opt zile de vis la Costinești.

Pentru cei care au pierdut această ofertă, au mai rămas câteva locuri disponibile la Eforie Nord (137.500 de lei - trei mese și cazare la vilă) și în taberele Ministerului Educației Naționale de la Tuzla, 2 Mai și „Luminița" din Eforie Nord (pentru preșcolari). O altă variantă, dar ceva mai pretențioasă, este o ofertă pentru Eforie Sud: 750.000 de lei - cazare plus mic dejun. Cazarea se face într-un apartament compus din două camere cu câte două paturi fiecare. Prețul este valabil, deci, pentru patru persoane.

Iubitorii de munte pot, la rândul lor, să beneficieze de oferta ATTTS Arad. Sunt locuri de tabără în județele Prahova, Neamț, Brașov, Mureș, Harghita, Covasna, Maramureș și Suceava. Sejurul este de opt zile, iar prețul variază între 75.000 - 105.000 lei pe zi (cazare și trei mese).

Conducătorii de grup care doresc să meargă în tabere școlare au un loc gratuit la zece plătitori. De gratuitate beneficiază și copiii cadrelor didactice în vârstă de până la 14 ani.

DIANA DUȚU

Ieri

Dascălii au discutat despre schimbările de... educație

În cursul zilei de ieri Sala festivă a Liceului Pedagogic „Dimitrie Țichindeal" a găzduit lucrările celei de-a noua ediție a simpozionului „Educația în schimbare". Acțiunea a fost organizată de Casa Corpului Didactic în colaborare cu Inspectoratul Școlar Județean. Cadre didactice din municipiul și județul Arad, dar și din Craiova și Câmpeni, au prezentat lucrări la următoarele secțiuni: învățământ preșcolar și primar, fundamentele educației și alternative educaționale, curriculum și curriculum la decizia școlii, evaluare, metodologie. La simpozion a participat și Tiberiu M. Mihail, din partea Institutului de Științe ale Educației din București.

D. DUȚU

După 50 de ani

S-A REFĂCUT DRUMUL BĂTANIEI

„Înainte de colectivizare, în împrejurimile Nădlacului existau 600 de sălașe sau microferme. Sătenii își depozitau acolo grânele, în apropierea loturilor de pământ. Tot de-acolo ei își vindeau recolta" își amintește primarul Ștefan Szuhanski. Din anii '50, fermele individuale s-au desființat și țăranii au fost nevoiți să-și transporte recolta în sat, cale de 20 de km.

Însă majoritatea agricultorilor preferau un alt drum, de doar 12 km, care era supranumit „al Bătaniei". Dar, după război, acest drum agricol a fost părăsit, devenind impracticabil. Acum, după jumătate de secol, Primăria din Nădlac s-a hotărât să-l facă accesibil. „Tocmai am terminat lucrările de pietruire la drumul Bătaniei, pe o distanță de 12 km. În curând vom reface și scurtătura dintre Peregu Mare și Nădlac", a adăugat dl. Szuhanski.

F. N.

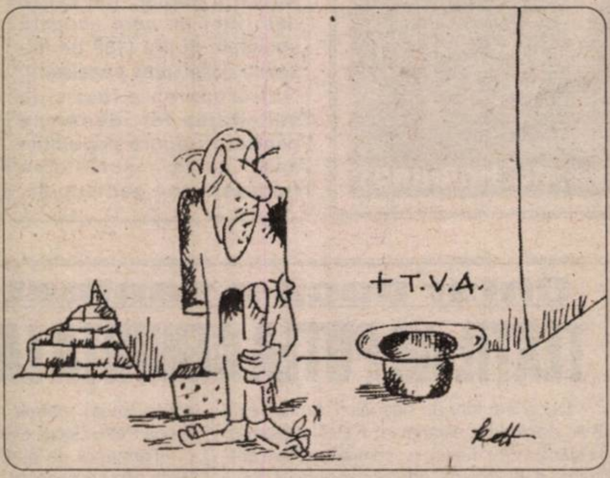

Acord româno-maghiar

Ungaria și România au semnat, marți, un acord prin care se angajează să elibereze, reciproc, în fiecare an, 8.000 de permise de muncă pentru angajații sezonieri, informează MTI.

Acordul va contribui la eliminarea muncii la negru și va furniza securitate muncitorilor, a declarat, la o conferință de presă susținută la Budapesta, ministrul român al Muncii și Protecției Sociale, Smaranda Dobrescu. Ministrul român apreciază că între 5.000 și 10.000 de români sunt angajați ilegal în Ungaria în fiecare an. Dobrescu consideră că numărul muncitorilor ilegali va ajunge aproape de zero după ce acordul semnat marți va fi pus în aplicare.

În cursul întrevederii lor de marți, Peter Harrach și Smaranda Dobrescu au revizuit, de asemenea, un acord referitor la schimbul reciproc de stagiari, ceea ce permite ca aproximativ 700 de tineri din fiecare țară să vină în cealaltă țară pentru 12-18 luni, în cadrul unor schimburi de experiență.

Pentru a beneficia de reduceri sau gratuități

ARĂDENII TREBUIE SĂ SE ÎNSCRIE LA STOMATOLOG

Asemeni medicilor de familie, și stomatologii care au încheiat contract cu Casa de Asigurări au liste cu pacienți. În virtutea acestui fapt, asigurații înscriși la un medic beneficiază de reduceri sau gratuități. Până în prezent un număr de 30 de stomatologi au încheiat contract cu CAS.

C.T.

Pentru plăți compensatorii

Statul român a cheltuit, începînd din 1997 și pînă în prezent, din Fondul pentru plata ajutorului de șomaj, peste 7.500 de miliarde de lei pentru acordarea plăților compensatorii celor aproximativ 618.000 de persoane disponibilizate ca urmare a restructurării, privatizării sau lichidării a aproape 3.000 de societăți comerciale sau regii autonome, a declarat Dorin Pârvu, președintele Agenției Naționale pentru Ocupare și Formare Profesională (ANOFP).

Potrivit lui Pârvu, în cursul anului 2000 este prevăzută disponibilizarea a aproximativ 165.000 de persoane cuprinse deja în programele de restructurare ale societăților și regiilor, care vor beneficia de plățile compensatorii acordate din Fondul de șomaj.

Ca urmare a condițiilor impuse de FMI pentru prelungirea acordului de împrumut, Guvernul a decis să nu mai acorde plăți compensatorii din Fondul de șomaj. În ultimele luni, din cauza sumelor foarte mari acordate drept compensații persoanelor disponibilizate, acest fond a devenit deficitar, în aceste condiții ANOFP fiind obligată să se împrumute din nou, cu peste 400 de miliarde de lei, la Trezoreria statului pentru a putea plăti ajutoarele de șomaj și celelalte prestații ce decurg din legislația actuală.

Potrivit Ordonanței nr. 98/1999, plățile compensatorii se acordă, de regulă, în tranșe lunare. Persoanele disponibilizate pot primi toți banii odată, dacă prezintă o propunere de afaceri pentru dezvoltarea sau asocierea în vederea dezvoltării unei societăți comerciale, desfășurarea unei activități comerciale pe cont propriu, achiziționarea sau asocierea în vederea achiziționării de inventar agricol. Actul normativ mai prevede că persoanele care au primit banii într-o singură tranșă sînt obligate ca, în termen de 90 de zile de la data încasării sumelor, să facă dovada utilizării lor în scopurile pentru care le-au solicitat. În ultimele luni, ANOFP a primit mai multe solicitări pentru acordarea banilor într-o singură tranșă, cu mult peste estimările specialiștilor agenției. Aceștia au constatat că aproximativ 20 la sută din numărul total al disponibilizaților au solicitat toți banii într-o singură tranșă, însă nu și-au deschis firme, ci au cheltuit ulterior banii.

De regulă, pentru a putea primi toți banii o dată, șomerii încheiau cu anumite firme contracte de asociere în participațiune. Potrivit legii, ANOFP vira banii în contul firmei respective care îi dădea disponibilizatului, oprindu-și și ea un comision. Contractul încheiat între firma respectivă și șomer îi permitea acestuia să se retragă din așa-zisa afacere după o lună de zile.

Potrivit secretarului de stat în MMPS, Norica Nicolai, ANOFP va verifica la nivelul întregii țări propunerile de afaceri prezentate de disponibilizați la solicitarea banilor într-o singură tranșă și dacă aceștia au depus documentația privind stadiul derulării afacerii, în termenul prevăzut de lege. Singura măsură prevăzută de Ordonanța 98, pe care o poate lua ANOFP, este să-și recupereze de la șomerii care nu au respectat legea comisionul de unu la sută pe care agenția l-a plătit CEC pentru virarea plăților compensatorii.

Farmaciștii nu au probleme cu decontarea compensatelor

Casa de Asigurări de Sănătate Arad a achitat la timp farmaciilor din județ contravaloarea rețetelor compensate și gratuite. Este un lucru pozitiv, pentru că în unele județe din țară casele de asigurări au datorii de miliarde față de farmacii, ceea ce a împiedicat chiar livrarea de medicamente în sistem compensat sau gratuit.

„Deocamdată, la noi nu s-au înregistrat întârzieri, plățile încadrându-se în limitele prevăzute de contractul încheiat cu Casa" - ne-a spus Constantin Bodea, președintele Colegiului Farmaciștilor din Arad.

D. D.

ȘI N-A VENIT... „IEPURAȘUL" PRIMĂRIEI...

... A venit Paștele; apoi a plecat, lăsându-ne să-l așteptăm pe acela din 2001 că, cică, o fi mai bogat! Și, cu toate acestea, copiii l-au așteptat pe „iepuraș", indiferent de unde ar fi venit el, că așa-s copiii: chiar dacă n-a avut ce... „lăsa" în cuiburile pregătite din seara de dinaintea Paștelui, cel puțin el să vină, măcar în vis! Așa l-au așteptat și pe... „IEPURAȘUL PRIMĂRIEI", dar, se pare, că nu l-au lăsat stăpânii deacolo, ori că au uitat de ei prinși cu atâtea pregătiri... electorale.

Mulți, foarte mulți copii l-au așteptat - căci au fost câteva zile înscrite lăsate de la Dumnezeu de Sfintele Paști! - în Orășelul Copiilor de pe Malul Mureșului, dar n-a venit pentru că i-a fost frică de forța mușchilor acelora care, neavând altceva (în cap!) mai bun de făcut, au rupt bănci, au spart lampadarele și le-au distrus la fel cum au procedat și cu rețeaua de iluminat de pe faleză. Căci deh! Așa-i, încă, la noi, printre unii tineri mai ales: distrug tot ce e frumos și util pentru comunitate și-apoi - precum cei mai ordinari lași -

Pi(s)cătura zilei

dispar ca măgarii în ceață, strigând, însă, că nimeni nu se ocupă de dotarea corespunzătoare cu obiecte de iluminat a parcurilor ori a locurilor de promenadă. Ce e drept - e drept: Nu i-am văzut și nici n-am auzit vorbindu-se cum că domnii de la Primărie - mă rog, primarul și ceilalți - ar fi procedat la spargerea globurilor și becurilor etc. după ce numai ei știu câți bani s-au investit din banii publici pentru montarea și darea lor în folosință.

Așa că, nu mă mir că „iepurașul Primăriei" n-a venit, dacă n-am știut să a-vem grijă de ceea ce anume a adus el anul trecut în parc și-n oraș. Ba s-a speriat: să nu care cumva să se trezească cu vreo piatră în cap, ori cu un picior sub codiță, căci unii încă doar la așa ceva se pricep și, Doamne, ce... grandioși se dau, fără ca nimeni să-i aplaude!

Poate până la anul, tot de Paști, grozavii ăia s-or învăța ori, mai bine zis, s-or deprinde și cu adevăratele reguli de conviețuire în societatea ... camenilor, astfel încât iepurașul să nu mai aibe motive de frică. Dvoastră, domnilor, ce părere aveți?

CONSTANTIN SIMION

TENISUL DE MASĂ ARĂDEAN - ÎN ELITĂ

Echipa de băieți a CSM Conar Arad și-a asigurat, la finele săptămânii trecute, bronzul național, după etapa de Superligă Națională desfășurată în Capitală. Jucătorii noștri nu mai pot pierde locul 3 din clasament, indiferent de rezultatele înregistrate în ultima rundă, programată în luna iunie. Mai mult, teoretic, ei au șanse la poziția secundă, în cazul în care vor acumula maximum de victorii. Despre performanța grupării arădene, am stat de vorbă cu antrenorul-jucător Valentin Dobai. Iată ce ne-a declarat: „Am început etapa cu stângul. Mi s-a rupt lemnul paletei, în primul joc cu Armătura Zalău. A trebuit să împrumut lemnul de rezervă al colegului meu, Cristian Tămaș, pentru a evolua în continuare. M-am acomodat mai greu, iar efectele s-au văzut. A fost o rundă dificilă. Aspirăm, totuși, chiar la poziția a doua. Argintul l-am obține dacă am câștiga „pe linie" sau dacă am trece de Craiova și Zalău, iar Stiromul, deja campioană, i-ar depăși pe olteni. Oricum, obiectivul este atins".

Sportivii clubului nu au înșelat așteptările, ajungând pe podiumul de premiere. Valorosul Simon Csaba a fost întrecut de doi dintre componenții lotului C.S.M. Conar, Valentin Dobai și Cristian Tămaș. Dacă bucureștenii sunt campioni, Armătura Zalău se va clasa pe locul 4, pentru pozițiile 2-3 lupta fiind dată de Universitatea Craiova și CSM Conar Arad. La această realizare și-au adus contribuția toți jucătorii: Valentin Dobai, Cristian Tămaș, Walter Berg, Ștefan Dumitru, Cristian Dodean și Adrian Dodean. Un rol deosebit l-a reprezentat legitimarea lui Cristian Tămaș, a cărui prestație a fost una deosebită.

Următorul pas ar fi... înscrierea în cupele europene intercluburi. Fără îndoială un țel pretențios, care obligă din punct de vedere sportiv și financiar. Totuși, pe deplin realizabil!

ADRIAN HĂRȚĂU

Astăzi, de la ora 11,00
JIUL - F.C. UTA

Cu începere de la ora 11,00, la Petroșani, astăzi se va disputa meciul dintre echipa locală Jiul și F.C. UTA, contând pentru etapa a XXXIII-a din Divizia B de fotbal.

Antrenorul arădean Marcel Coraș a deplasat un lot de 16 jucători, majoritatea sub 20 de ani, ceea ce conferă gazdelor o șansă în plus la obținerea celor trei puncte puse în joc.

Iată, în continuare, celelalte partide ale acestei penultime etape: Olimpia S. Mare - Bere Craiova, ARO Câmpulung - Gaz Metan Mediaș, F.C. Bihor - F.C.M. Vâlcea, Apullum A. Iulia - UM Timișoara, Inter Sibiu - Corvinul, „U" Cluj - Chimica Târnăveni, ASA Tg. Mureș - Drobeta Tr. Severin, Poli - Minerul Motru.

Situația „la zi" în clasament, după hotărârea Comitetului Executiv al FRF, în cazul „Drobeta-Chimica", este următoarea:

1. Gaz Metan	32	20	6	6	51-20	66	(+18)
2. Corvinul	32	16	5	11	49-30	53	(+5)
3. ARO	32	16	4	12	46-34	52	(+4)
4. Jiul	32	15	5	12	37-37	50	(+2)
5. UTA	32	15	4	13	46-34	49	(+1)
6. Apulum	31	14	6	11	48-38	48	(0)
7. Electro Bere	30	15	2	13	46-44	47	(-1)
8. Inter Sibiu	32	14	5	13	38-40	47	(-1)
9. FCM Vâlcea	32	12	9	11	41-37	45	(-3)
10. Olimpia	31	12	8	11	36-28	44	(-1)
11. UMT	31	11	10	10	47-43	43	(-2)
12. Drobeta	29	16	3	10	44-36	42	(-3)
13. FC Bihor	32	10	10	12	30-49	40	(-8)
14. ASA	31	11	6	14	39-38	39	(-6)
15. „Poli"	32	11	6	15	45-52	39	(-9)
16. Chimica	29	10	4	15	30-47	34	(-8)
17. „U" Cluj	32	6	6	20	28-67	24	(-24)
18. Minerul	32	6	5	21	28-61	23	(-25)

☛ Drobeta a fost penalizată cu 6 puncte. Meciul Drobeta - Chimica a fost pierdut de ambele echipe cu 0-3, conform deciziei Comitetului Executiv

Reprogramarea meciurilor

Marți, 16 mai: Chimica - Electro Bere; UMT - Drobeta
Vineri, 19 mai: Olimpia - Drobeta; ASA - Chimica
Luni, 22 mai: Drobeta - Electro Bere; Chimica - Apulum
Joi, 25 mai: Drobeta - Apulum; Chimica - FC Bihor

● Comisia Campionatului Național a decis omologarea partidei Inter Sibiu - ARO Câmpulung, cu scorul de 3-0 (pe teren 0-2), în favoarea gazdelor. Echipa ARO l-a folosit în meciul respectiv pe jucătorul Robert Craioveanu, care se afla în stare de suspendare.

Cupa României - „Tuborg"
ÎN FAȚA CRAIOVEI, DINAMO „CAUTĂ" EVENTUL

Astăzi, de la orele 20,30 postul de televiziune ANTENA 1 va transmite în direct Finala Cupei României „Tuborg" - ediția 1999-2000. În ultimul act se întâlnesc două echipe cu o bogată tradiție în fotbalul românesc, Dinamo și „Universitatea" Craiova. Chiar dacă în campionatul recent încheiat cele două team-uri au avut evoluții diametral opuse, Dinamo cucerind titlul de campioană iar „Știința" salvându-se cu emoții de la retrogradare, astăzi se anunță un joc pe viață și pe moarte, orgoliile fiind nemăsurate.

Vă prezentăm cele două garnituri probabile care se vor alinia astăzi pe gazonul stadionului „Lia Manoliu", la fluierul lui Sorin Corpo-dean:

DINAMO: Preda-Kiriță, Mihali, V. Năstase, Florea-Fl. Petre, Lupescu, Hâldan, Iftodi-Mihalcea, M. Niculae. **Antrenor:** Cornel Dinu.

„U" CRAIOVA: Prunea-Stoican, Vochin, Bătrânu, Dragomir-M. Sava, Papură, Cristescu, Frăsineanu-Bărcăuan, Cl. Niculescu. **Antrenor:** Emil Săndoi.

DACIAN TODUȚA

UNIVERSITATEA ȘI WEST PETROMUL - „CONDAMNATE" SĂ CÂȘTIGE

Runda cu numărul XXXI-II în Divizia C este una crucială pentru două din echipele arădene, Universitatea și West Petrom, care au neapărat nevoie de cele trei puncte în partidele de duminică.

Studenții, cu - 4 în clasamentul „adevărului" se deplasează la Certej, pentru un meci de „a fi sau a nu fi" în sezonul următor în al treilea eșalon al țării. Minerii hunedoreni sunt lipsiți de orice griji pentru finalul de campionat și un succes al Universității (pe bune ori ba), ar putea fi un rezultat cât se poate de normal. Singura problemă din lotul universitarilor este suspendarea căpitanului Folea, care probabil va fi acoperită de folosirea lui Chetronie în primul „unsprezece". **„Suntem conștienți că la Certej ne vom juca ultima șansă, de a ne găsi și anul viitor printre divizionarele C. Nu știu cum, dar trebuie să câștigăm duminică. Băieții sunt motivați, jocul echipei schimbându-se radical în ultimele două luni. Oricum, la Certej ne interesează doar rezultatul"**, ne-a declarat antrenorul studenților, Adrian Lucaci. Partida va fi arbitrată de trioul bucureștean: Chilom - Radu - Florescu.

La Pecica, elevii lui Gian Pio del Monaco și Alexandru Țamboi joacă de asemenea, cu sabia lui Damocles deasupra capului, alt rezultat decât victoria în partida cu Caromet Caransebeș compromițând serios sezonul „lupilor". Președintele Consiliului de Administrație al West Petromului, domnul Călin Chișbora ne-a mărturisit următoarele: **„Nu mă așteptam ca un lot ca al nostru să ajungă să tremure pe acest final de sezon, însă știu și am încrederea că jucătorii noștri pot câștiga lejer meciul de duminică."** Va împărți dreptatea în teren brigada: Giurgiu (Brașov) - Ducu - Nan (ambii din Sibiu).

Cu Gheorghe Borugă la „timonă", Telecom Arad a început să strângă puncte și din deplasare, iar jocurile de pe teren au devenit simple formalități. Duminică, „telefoniștii" vor încerca să încurce socotelile Metalurgistului din Cugir, după cum chiar nea' Gigi ne-a liniștit: **„Mergem la Cugir cu un singur gând, victoria. În condiții normale, nu văd cum gazdele ne-ar putea pune probleme. Singurele inconveniente sunt absențele lui Barna și Volocaru, ambele pentru cumul de cartonașe."** Meciul va fi condus de trioul Diaconu (București) - Banu (Turnu Măgurele) - Buzatu (Timișoara).

CĂLIN MNERIE

HĂLMAGIU „SALVATĂ" DE ... POȘTĂ

Comisia de Disciplină a A.J.F.-ului arădean a revenit asupra deciziei de a exclude din Campionatul Județean „Promoție" echipa Explormin Hălmagiu.

„Salvarea" celor din Hălmagiu s-a numit ... Poșta Română, care, după „doar" zece zile de la trimitere actului doveditor, cum că hălmăgenii nu s-au prezentat la jocurile programate din cauza inundații lor din zonă, s-a gândit că e timpul să treacă cu corespondența și pe la sediul A.J.F. Cum motivația a ajuns în mâna celor din Comisie după obișnuita ședință de joi, Explormin a fost în primă instanță exclusă din serie, ca după aceea să fie reprimită. Ca la noi, la nimenea...

CĂLIN MNERIE

EXCURSIE GRATUITĂ LA TÂRGOVIȘTE

Suporterii echipei campioane B.C. ICIM Arad sunt anunțați că pot face deplasarea la meciurile de la Târgoviște gratuit cu autocarul iar în caz de nevoie și cazarea fiind gratuită. Plecarea va avea loc marți 16.V.2000 (dimineața) ora 5,00 de la sediul ICIM (lângă Service UTA). Înscrierile se fac zilnic la tel. 246534 în cursul zilei și 272605 după ora 21.

GOLDEN LEAGUE

Programul din acest an al reuniunii Golden League este următorul:

- 23 iunie: Paris-Saint-Denis
- 30 iunie: Roma
- 28 iulie: Oslo
- 11 august: Zurich
- 25 august: Monaco
- 1 septembrie: Berlin

Probele care se vor desfășura în cadrul Golden League sînt următoarele:

Masculin: 100 m, 1500 m, 3000 m ou 5000 m, 400 m garduri, săritura în înălțime, săritura cu prăjina, aruncarea greutății.

Feminin: 100 m, 1500 m, 100 m garduri, săritura în lungime, aruncarea suliței.

CAMPIONATUL NAȚIONAL DE JUDO - juniori III

În zilele de 5, 6, 7.05.2000 s-a desfășurat la Baia Mare etapa de zonă a Campionatului Național de Judo la juniori III. Pentru finala, care va avea loc în perioada 2-4.06.2000 la Baia Mare, s-au calificat 9 sportivi arădeni, după cum urmează:

FETE

● locul II - **Șofroni Cristina** de la Clubul copiilor Nădlac **(categ. 32 kg)**

● locul III - **Mladin Diana** de la A.S. Cimvest Petrol Arad **(categ. 36 kg)**

● locul II - **Cherer Adriana** de la Clubul copiilor Nădlac **(categ. 52 kg)**

● locul III - **Kunszabo Emilia** de la CSS Gloria Arad **(categ. 57 kg)**

● locul II - **Nagygyuriș Cătălina** de la Clubul copiilor Nădlac **(categ. 63 kg)**

● locul II - **Ciocan Ramona** de la Clubul copiilor Nădlac **(categ. 63 kg)**

● locul III - **Sfârlea Alexandra** de la CSS Gloria Arad **(categ. 63 kg)**

BĂIEȚI

● locul III - **Varga Glad** de la AS Cimvest Petrolul Arad **(categ. 46 kg)**

● locul III - **Ciui Sebastian** de la CSS Gloria Arad **(categ. 55 kg)**

Antrenori: I. Brădean, A. Rău, Gh. Andras și M. Telechi.

ALINA BUTACI

Polo
JUNIORII III DE LA ASTRA ARAD, ÎN GRAFIC

Intrați în competiție cu gândul de a obține un loc pe podium, juniorii III de la Astra Arad (antrenor: Ervin Homolka) sunt în grafic, după disputarea primului turneu din cadrul Campionatului Național de polo rezervat juniorilor născuți 1986 sau mai mici.

Săptămâna trecută, la Oradea, au participat doar 7 echipe, Steaua retrăgându-se în mod surprinzător din competiție. Iată rezultatele echipei Astra Arad: 18-2, cu Crișul Oradea; 21-4, cu Viitorul Cluj; 4-7, cu Dinamo București (după 4-2 pentru arădeni, la jumătatea meciului); 5-6, cu CSȘ 1 București; 11-2, cu CSȘ 6 București și 8-6, cu Triumf București.

Iată componența echipei Astra Arad: A. Holenciuc și P. Constantin - portari, A. Mărginean (1 gol marcat în turneu), R. Ranca (15 goluri), C. Cotrău (1 gol), Cr. Crișan (8 goluri), M. Samuilă (11 goluri), R. Foltuț (20 goluri), Z. Zsabodai (6 goluri), P. Deciu (5 goluri) și I. Berbece.

Clasamentul după acest turneu se prezintă astfel:

1. Dinamo 12 p; 2. CSȘ 1 București 10 p; **3. Astra Arad 8 p**; 4. Triumf București 6 p; 5. CSȘ 6 București 4 p; 6. Crișul Oradea 2 p; 7. Viitorul Cluj 0 p.

Următorul turneu va avea loc în perioada 13-16 iulie, la București.

D. SCRIDON

NATAȚIE

Recent s-a desfășurat în Ungaria, la Csongrad, concursul memorial de natație „Dr. Csongradi Jozsef". Au participat 12 echipe maghiare și două grupări românești, CSȘ Arad și CSȘ Tg. Mureș, cei 250 de competitori întrecându-se într-un bazin descoperit de 50 m, cu apă termală. Condițiile de organizare au fost foarte bune. Costurile deplasării au fost suportate de părinții copiilor, iar la reușita manifestării și-a adus aportul președintele clubului local, Tamas Gilicze. Rezultatele înotătorilor arădeni, antrenați de Miroslav Artucov și Viorel Bitang, s-au dovedit remarcabile, astfel:

Locul I - Radu Moldovan (50 m liber, 12 ani), Mirona Beleiu (50 m spate, 10 ani), ștafeta 4 x 50 m feminin - Mirona Beleiu, Alexandra Benczik, Alexandra Tarce, Roxana Costin (10 ani).

Locul II - Ciprian Mazilu (50 m bras, 9 ani), Alexandra Benczik (100 m bras, 10 ani), Valentin Toma (50 m bras, 10 ani), Corina Bokor (50 m spate, 9 ani), Petru Sabo (50 m spate, 10 ani), Bruno Huțiu (100 m spate, 10 ani), ștafeta 4x50 m masculin - Brian Őkrös, Valentin Toma, Bruno Huțiu, Răzvan Blaga (10 ani).

Locul III - Alexandra Tarce (100 m fluture, 10 ani).

Recompensele au constat în medalii, diplome și premii în obiecte. În clasamentul pe echipe, CSȘ Arad a ocupat locul 3.

ADRIAN HĂRȚĂU

SÂMBĂTĂ, 13 MAI 2000

TVR 1
7,00 Ploaia de stele - rel.
8,20 Zorro - ep. 1, 2
9,10 Desene animate
10,00 Agenda electorală
10,15 Desene animate
10,45 Art Mania
11,45 Muzica da capo al fine
12,45 Garantat 100%
13,30 Arca Marinei...
15,30 Auto Club
16,00 Echipa de salvare - ep. 3
17,00 Studioul electoral
18,00 Gimnastică feminină. Campionatele Europene de la Paris, Franța. Concursul individual compus
19,30 Jurnal * Sport * Meteo
20,00 Surprize, surprize
21,55 Eurovision 2000
1,30 Hochei

TVR 2
7,45 Alfred Hitchcock prezintă... - rel.
8,35 Care pe care - rel.
9,15 Osia lumii
9,45 Lumea de mâine
11,50 Arta apărării
12,25 Hindenburgh, titanul aerului - doc.
13,20 Un popas pe săptămână
13,35 Desene animate
14,00 Îngeri buclucași - ep. 1
14,30 Știri
14,35 Atlas
15,00 Copilul și președintele - f. Franța, 1997
16,45 Timpul trecut: Amintindu-ne de Aberfan
17,40 Top TVR 2
18,45 Telejurnal TVR 2
19,00 Lumini și umbre - ep. 11
20,00 Omul și muzica. Haydn și familia Esterhazy (I)
20,35 Adevărate povești hollywoodiene. Dean Martin (I)
21,05 Familia și legea - ep. 13
22,00 Fotbal: Meci din Campionatul Spaniei, în direct
23,55 Integrale
0,45 TVM. Mesager

PRO TV
7,00 Desene animate
8,25 Conor viteazul - s.
9,20 Lois și Clark - s.
10,15 Gillette - lumea sportului
10,30 Promotor
11,15 www.apropo.ro - magazin
11,45 Profesiunea mea, cultura
12,50 Știrile Pro TV
13,00 Zero - emisiune de divertisment
14,00 Ce se vede
14,30 Susan - ep. 12
15,00 Dharma și Greg - ultimul episod
15,30 Echipa mobilă - divertisment
15,45 Xena, prințesa războinică - ep. 89
16,30 Profashion
17,00 Steaua ta norocoasă - divertisment
19,00 Știrile Pro TV
19,30 Chestiunea zilei - retrospectiva săptămânii
20,15 Șansă ratată - f. SUA, 1990, cu Fred Ward, Alec Baldwin
22,00 Vacanța mare la Pro TV
23,00 Echipa condamnaților - ep. 17
0,00 Femei fierbinți - s.
1,00 Susan - rel.
1,30 Dharma și Greg - rel.
2,00 Profashion - rel.
2,30 Ce se vede - rel.

TV ACASĂ
10,00 Știrile de Acasă
10,30 Acasă la bunica - rel.
10,45 Căsuța poveștilor
11,00 Dragoste și putere - s., rel.
11,30 Fotomodele - s., rel.
12,15 Sânge din sângele meu - s., rel.
13,00 Ia-mă acasă!
13,30 Doctorul casei
14,00 Verdict: crimă! - s.
15,00 Antonella - s.
15,45 Copilul adus de mare - s.
16,30 Dragoste și putere - s.
17,00 Prăjiturica - s.
17,30 Maria Isabel - s.
18,30 Acasă cu Ruxandra Săraru
19,30 Acasă la români
21,00 Sărută-mă, prostuțule! - f. SUA, 1964, regia Billy Wilder, cu Dean Martin, Kim Novak
23,10 Latino senzațional

ANTENA 1
7,00 Astronomii și știința lor
8,00 Pe urmele aurului nazist
8,55 Aerobic show
9,00 Aventuri în junglă - s.
9,30 Fir întins
10,00 Casa de piatră
10,30 Roata de rezervă
11,00 Orient Expres - talk show
13,00 Aventuri la Miami - s.
14,00 Hoți de bijuterii - f. acț., coproducție, 1971, cu Omar Sharif, Jean-Paul Belmondo, Dyane Cannon
16,00 Prețul libertății - coprod. 1969, cu Marlon Brando
17,50 Clanul Popeștilor - s. divertisment
18,15 Fashion Club
18,30 Fotbal: Cupa României Tuborg - prima repriză
19,00 Observator
20,00 Fotbal Cupa României Tuborg - repriza a II-a
22,30 Miss Univers 2000
0,30 Compromisul - f. acț. SUA, 1994, cu Nastassja Kinski, Christopher Plummer
2,00 Revolta - f. SUA,1995, cu Don Wilson

PRIMA TV
7,00 Program pentru copii
10,00 Povestea Alpilor - s.
11,00 Sport Magazin
14,00 Exploziv
15,00 Viper - s. rel.
16,00 Justiție militară - s. rel.
17,00 Viper - s.
18,00 Focus
18,30 Impact
19,00 Justiție militară - ep. 26
20,00 A Time for Killing - f. SUA, 1967, cu George Hamilton, Glenn Ford
22,00 Sex cu Nadine
23,00 Detectivi de elită - s.
0,00 Confesiuni erotice - s.
1,00 Focus - rel.
1,30 Impact - rel.

TELE 7 ABC
8,00 Știri
8,10 Senzațional - rel.
9,00 Țara spiridușilor
10,00 Tentații - rel.
10,30 Economic ABC - rel.
10,50 Gura lumii - rel.
11,00 Țara de dincolo de București - rel.
13,00 Ora unu a venit
13,05 Studioul Tudor Vornicu
16,00 Club ABC
16,30 Lumea misterelor
17,00 Rendez-vous la Tele 7
18,00 Lumea în clipa 2000
19,00 Telejurnal
19,45 Documentar
21,30 O noapte cu Adrian Păunescu
0,00 Știri
0,20 O noapte cu Adrian Păunescu - rel.
1,30 Rendez-vous la Tele 7 - rel.
2,30 Telejurnal - rel.
3,00 Lumea în clipa 2000 - rel.

TV ARAD
7,00 Documentar - Astronomii și știința lor (ep. 2)
8,00 Știri TVA
8,30 Anunțuri
8,40 Divertisment
8,55 Aerobic show
9,00 Aventuri în junglă - doc.
9,30 Fir întins
10,00 Casa de piatră
10,30 Roata de rezervă
11,00 Orient Expres - talk-show
13,00 Aventuri în Miami - s.
14,00 Hoții de bijuterii - comed. SUA, 1972
16,00 Hollywood, Hollywood - f. I
16,45 Clanul Popeștilor - s. de divertisment
17,15 Fashion Club
17,45 Anunțuri
18,00 Studio electoral
18,30 Știri TVA
19,00 Observator
20,00 Cupa României Tuborg - în direct
22,30 Miss Univers 2000
În continuare program identic cu cel al Antenei 1

TV INTERSAT
9,00 Deschiderea programului
9,05 Desene animate
9,30 Divertisment
10,30 Emisiune de tradiții și folclor - I
11,00 Știri
11,30 Din culisele grădinii zoologice - s.
12,00 Salvați copiii
13,30 Umbre - f., rel.
14,00 Enciclopedie canină: Ciobănescul german
15,00 Documentar
16,00 Emis. de trad. și folclor - II
16,30 Film
18,00 Intersat cultural
18,30 Desene animate
18,45 Știri
19,30 Primariada - studiou electoral
20,30 Casa de nebuni - s.
21,00 Băieți de băieți - spectacol
22,00 Film
0,00 Știri
0,30 Erotica
1,30 Închiderea programului

HBO
10,00 Desene animate
11,00 Dragă, am micșorat copiii! - s.
11,45 Războiul nasturilor - f. av. SUA, 1994
13,15 Copacul - f. SUA, 1999, cu Kate Forster
14,45 Trei fugari - comedie SUA, 1989
16,30 Stargate - s.
7,15 Avocatul diavolului - f. .SUA, 1996, cu Richard Gere
19,30 Cinema Cinema
20,00 Dosarele X - f. SF SUA, 1998, cu David Duchovny, Gillian Anderson
22,00 Pact cu diavolul - thriller SUA, 1997, cu Keanu Reeves, Al Pacino
0,30 Pentru o cauză nobilă S. F. SUA, 2000
2,15 Nuntă sângeroasă - f. SUA, 1997

PRO TV INTERNAȚIONAL
0,00 Știrile Pro TV
0,30 Fotbal Divizia A: UFC Rapid-FCU Craiova
2,00 Acasă la români
3,30 Chestiunea zilei
4,00 Profashion
4,30 Ia-mă Acasă!
5,00 Acasă cu Ruxandra Săraru
6,00 Echipa mobilă
6,30 Steaua ta norocoasă
9,00 Profesiunea mea, cultura

ATOMIC TV
7,00 Selector
10,30 Romanian Top 100
12,30 File de poveste
13,00 Best of Extreme Sports - rel.
13,30 Cinematomic - rel.
14,00 K Lumea
16,00 Selector
18,30 Atomix cu Oana - rel.
21,30 Febra - party music
22,30 Vibrații
23,30 Klub Bizzar
0,30 Insomnia

RADIO ARAD & RADIO CONTACT (99,1 MHZ)
5,00-8,00 Lupta cu somnul
8,00-10,00 Dimineață de week-end
10,00-12,00 Studio M
12,00-15,00 Top 99 plus
15,00-16,00 Fabrica de hituri
16,00-18,00 Super 50
18,00-18,30 Univers ambiental
18,30-19,00 Contact Film
19,00-19,30 Bună seara, Arad!
19,30-20,00 Viața spirituală
20,00 - 22,00 Roton Music
21,00-22,00 House Mix
22,00 - 5,00 Până mâine dimineață

RADIO PRO FM (92,1 MHz)
2,00 - 7,00 Muzică
7,00 - 10,00 Toată lumea Pro FM - cu Cătălin Lăpușcă
10,00 - 11,00 Ciné-verité - cu Ada Rosetti
11,00 - 14,00 CheFaci în weekend - cu Vali Bărbulescu
14,00 - 16,00 TOP 30 AIRPLAY PRO FM - cu Cristi Schnebli
16,00 - 19,00 PRO FM Party line - cu Mihai Gurci
19,00 - 22,00 252.26.42 - cu Călin Gheorghe
22,00 - 23,00 Ministry of Sound
23,00 - 3,00 Hot Party Mix - cu Mihai Gurci

RADIO TIMIȘOARA
6,00 Ceasurile dimineții
8,00 Muzică populară cu dedicații; 9,30 Agenda electorală; 9,35 Muzică populară cu dedicații; 10,00 Pop matineu; 11,00 Actualități, muzică, sport; 13,00 Emisiune în limbile minotităților; 16,00 Actualitatea în 60 de minute; 17,00 Jurnal în culori - Sport
17,10 Civilizația umană; 18,05 Asclepios; 18,30 Agenda electorală; 18,35 Asclepios
19,00 Radiojurnal; 19,15 Alegeri 2000
19,45 Romanțe și cântece de petrecere
20,50 Călătorie în lumea poveștilor
21,00 Sâmbăta sportivă
Știri: 6,00; 7,55; 10,00; 10,55; 16,00; 18,00; 21,00; 21,55
Radio Jurnal: 7,00; 19,00.

RADIO SEBIȘ
6,00 Weekend matinal
8,00 Floarea din grădină - topul muzicii populare
9,00 La sfârșit de săptămână
12,00 Top 10 România
13,00 Clubul adolescenților
15,00 Astăzi te sărbătorim - muzică populară și dedicații muzicale
16,00 Top 21
18,00 Superstar week-end
19,00 La mulți ani! - dedicații muzicale
0,00 Night Hits 21

DUMINICĂ, 14 MAI 2000

TVR 1
7,00 Ceasul deșteptător
8,00 Universul credinței
9,00 Desene animate
9,30 Kiki Riki Miki
11,00 Viața satului
12,30 Tezaur folcloric
13,20 De luni până duminică
14,00 Național TV Bingo Liberty
17,00 Gimnastică feminină: Campionatele Europene, la Paris-Bercy, Franța
18,00 Handbal feminin: România - Europa
20,00 Jurnal * Meteo
20,25 Duminica sportivă
20,45 Ador încurcăturile - comedie, SUA, 1994
22,45 Jurnal
22,50 Hochei pe gheață
0,50 Concert extraordinar YES la București (II)

TVR 2
7,00 „Lumini și umbre" - rel.
8,10 Omul și muzica - rel.
8,40 Spațiul francofon - rel.
9,05 Orizont spiritual
9,35 La noi, la români
10,10 Ferma
11,10 Tip-top, mini-top
12,00 Arca lui Noe
12,35 Start Rec
13,25 Cai putere
14,00 Îngeri buclucași - s.
14,30 Știri
14,35 D'ale lu' Mitică
15,10 Nestor Burma: Jocul reîncepe - acțiune, Franța, 1998
16,40 Teatrul Național de Televiziune prezintă: Memoria teatrului
17,40 Galele TVR 2
18,45 Telejurnal TVR 2
19,00 Două femei: Charlotte și Lea - dramă, Franța, 1997
20,20 Un secol de cinema
21,10 Familia și legea - s.
22,05 Desene animate
22,30 Știri
23,35 Teatrul Național de Televiziune prezintă: **Menajeria de sticlă** de Tennessee Williams
0,40 TVM. Mesager

PRO TV
7,00 Șoimii călători - d.a.
7,20 Corey marinarul - d.a.
7,40 Peter Pan - d.a.
8,18 Beast Wars - d.a.
8,30 Călătoriile lui Gulliver - d.a.
9,00 Super Abracadabra
9,30 Uriașul Harry - d.a.
11,00 Mileniul marilor schimbări: Secolul răsturnărilor
12,00 Profeții despre trecut
12,50 Știrile Pro TV
13,00 Susan - s.
13,30 Cybill - s.
14,00 Superbingo Pro TV
15,00 Xena, prințesa războinică - s.
16,00 Superbingo - Live
19,00 Știrile Pro TV
19,30 Oameni de onoare - thriller psihologic SUA, 1992
21,50 Procesul etapei
0,00 Fotbal: Magazin Liga Campionilor
1,00 Femei fierbinți - s.
2,00 Susan - rel.
2,30 Echipa mobilă - rel.
3,00 Xena, prințesa războinică - rel.
3,30 Mileniul marilor schimbări - rel.
4,30 Profeții despre trecut - rel.
5,30 Profesiunea mea, cultura - rel.
6,30 Uriașul Harry - rel.

TV ACASĂ
10,00 Acasă la bunica
11,00 Căsuța poveștilor - rel.
11,30 Ia-mă acasă! - rel.
12,00 Acasă cu Ruxandra Săraru - rel.
13,00 Acasă la români - rel.
14,00 Verdict: crimă! - s.
15,00 Tarzan în Exil - aventuri, SUA, 1939
16,25 Latino senzațional - rel.
17,00 Căsuța poveștilor
17,30 Maria Isabel - s.
18,30 Micuțele doamne - s.
20,15 A publica sau a pieri - suspans, SUA, 1974, cu Peter Falk
21,30 Hotel Grand - dramă, Marea Britanie, 1997 partea a II-a
23,25 Latino senzațional - rel.

ANTENA 1
6,00 Puterea minții - dramă, SUA, 1995
8,00 Credința și viața
8,55 Aerobic Show
9,00 Desene animate
10,00 Desene animate
10,50 Buni prieteni
11,40 Aventurile lui Sinbad - s.
12,30 Stan și Bran - comedie, SUA
13,00 Duminica în familie
16,00 A fost odată un Hollywood - muzical, SUA, 1974, cu Fred Astaire
17,00 Pasiuni secrete - dramă, SUA, 1984
19,00 Observator
19,50 TeleEurobingo Show
23,00 Imaginea morții - dramă, SUA, 1992
1,00 Inocență și păcat - suspans, SUA, 1993
3,00 Aventurile lui Sinbad - rel.
4,00 Stan și Bran - rel.

PRIMA TV
7,00 Program pentru copii
10,00 Producție locală
12,00 Bilanț
12,30 Producție locală
13,00 Motor - rel.
14,00 Style - magazin de modă
14,55 Clip Art
15,00 Uncovered - rel.
16,00 Creaturi sălbatice - s.
16,55 Clip Art
17,00 Obiectiv
18,00 Focus
18,30 Impact
19,00 Perechea potrivită
19,30 21
20,00 Trenul de noapte spre Kathmandu - aventuri, SUA, 1988
21,50 Călăuza - dramă, Norvegia, 1987
0,00 Focus - rel.
0,30 Impact - rel.

TELE 7 ABC
8,00 Știri
8,30 Țara spiridușilor
10,00 Derrick - s. rel.
11,00 Lumea în clipa 2000 - doc.
12,00 Îți mai aduci aminte, Doamnă?
13,00 Ora unu a venit
15,45 Cinetour
16,15 Cutia muzicală
17,00 Forța destinului
18,00 Galele Tele 7
18,55 Pariul Trio + Loto
19,00 Telejurnal
19,45 Dincolo de anul 2000 - doc.
21,00 Senzațional cu Dan Diaconescu
21,55 Pariul Trio - Loto
22,00 Cenaclul „Totuși iubirea", cu Adrian Păunescu
0,00 Știri
0,15 Cenaclul - rel.
1,15 Ora unu a venit - rel.
4,00 Telejurnal - rel.
4,30 Forța destinului - rel.
5,30 Cutia muzicală - rel.

TV ARAD
8,00 Credință și viață
8,55 Aerobic Show
9,00 Știri TVA
9,30 Anunțuri
9,40 Muzică populară
10,00 Desene animate
10,50 Buni prieteni
11,40 Aventurile lui Sinbad - s.
12,30 Stan și Bran - Beat criță
13,00 Duminica în familie
16,00 Hollywood, Hollywood - partea a II-a
17,00 Muzică populară
18,20 Anunțuri
18,30 Știri TVA
19,00 Observator
19,50 TeleEurobingo show
În continuare program identic cu cel al Antenei 1

TV INTERSAT
9,00 Deschiderea programului
9,05 Desene animate
9,30 Divertisment
10,30 Emisiune de tradiții și folclor - rel.
11,00 Știri - rel.
11,30 Audio Star și invitații săi - rel.
13,30 Intersat cultural - rel.
14,00 Iubiți animalele
14,20 Blanche - s.
15,00 Aventurierii
15,30 Film
17,00 Intersat Sport Show
18,00 Marea junglă - s.
18,30 Desene animate
18,45 Retrospectiva știrilor săptămânii
19,30 Muzică populară
20,30 Casa de nebuni - s.
21,00 Lumea adâncurilor
21,15 Neon Rider - s.
22,00 Camera ascunsă
22,30 Film
0,00 Retrospectiva știrilor săptămânii - rel.
0,30 Erotica
1,00 Închiderea programului

HBO
10,00 Un pisoi la Hollywood - animație, SUA, 1997
11,15 Dragă, am micșorat copiii - s.
12,00 Prizonieri în școală - acțiune, SUA, 1997
13,45 Hacker-ul - thriller, SUA, 1998
15,15 Radiorockada - comedie, SUA,1994
16,45 Marea lovitură - acțiune, SUA, 1998
18,15 O zi minunată - dragoste, SUA, 1996
20,00 Marile speranțe - dragoste, SUA, 1998
21,45 Frankenstein - horror, SUA, 1994
23,45 Etajul al 4-lea - thriller, SUA, 1999
0,15 După 15 ani - comedie, SUA, 1997

PRO TV INTERNAȚIONAL
0,00 Știrile Pro TV
0,30 Concert extrordinar al Colegiului Pro
1,30 Procesul etapei
3,00 Echipa mobilă
3,30 Vacanța Mare
4,30 Acasă la români
5,30 Superabracadabra
7,00 Bună dimineața, Pro Tv e al tău!

ATOMIC TV
7,00 Selector
11,30 Atomic Café - rel.
12,00 Reactor
12,30 Vot - rel.
13,30 Hai Hui
14,00 Interactiv
16,00 Selector
18,30 Atomix cu Mircea - rel.
21,30 Selector
23,30 Insomnia

RADIO ARAD & RADIO CONTACT (99,1 MHZ)
5,00-8,00 Lupta cu somnul
8,00-8,30 Viața spirituală
8,30-10,00 Dimineață de week-end
10,00-12,00 Sfânta Liturghie
12,00-13,00 Hit interviu
12,30 Retrospectiva evenimentelor politice interne; 13,00-15,00 Week-end în doi: tu și noi
13,30 Retrospectiva evenimentelor internaționale; 14,30 Retrospectiva evenimenteor economice; 15,00-17,00 Super Weekend
17,00 Radu vă propune, voi alegeți - dedicații muzicale; 19,00 Bună seara, Arad!
19,30 Viața spirituală; 20,00 Radio Cocktail
21,00 Ora de fotbal

RADIO PRO FM (92,1 MHz)
3,00 - 7,00 MUZICĂ
7,00 - 10,00 TOATĂ LUMEA PRO FM - cu Cristian Pavel
10,00 - 11,00 AUTOSHOW - cu Vlad Craioveanu
11,00 - 14,00 CheFACI ÎN WEEKEND - cu Vali Bărbulescu
14,00 - 17,00 HEAT PRO FM - cu Mihai Gurci; 17,00 - 18,00 TONOMATUL PRO FM - cu Cristi Dicianu
19,00 - 21,00 252.26.42 - cu Călin Gheorghe
21,00 - 23,00 TOP 30 AIRPLAY PRO FM - cu Cristi Schnebli - rel.
23,00 - 24,00 DEEP BEATS - cu DJ Slick
22,00 - 24,00 GAIȚELE DE LA MIEZUL NOPȚII - cu Viorel Gaiță

RADIO TIMIȘOARA
6,00 Radioprogramul sătenilor
8,00 Universul credinței
8,30 Armonii corale
9,00 Uniți sub tricolor; 10,00 Pop matineu
11,00 Actualități, muzică, sport
12,00 Duminica la prânz
13,00 Emisiune în limbile minorităților
18,00 Astra Română
19,00 Radiojurnal; 19,15 Jazz Reflex
20,05 Călătorie în lumea poveștilor
20,15 Vă place opera?
21,00 Curierul de seară
Știri: 6,00; 7,55; 10,00; 11,00; 12,55; 18,00; 20,00; 21,00; 21,55.
Radio Jurnal: 7,00; 19,00.

RADIO SEBIȘ
6,00 Week-end matinal
8,00 Viața spirituală
9,00 Cafeneaua duminicală
11,00 Show 21
12,00 Cu cărțile pe dos - talk-show
14,00 Duminica împreună
15,00 Astăzi te sărbătorim - muzică populară și dedicații muzicale
17,00 Cutia Pandorei
19,00 La mulți ani! - dedicații muzicale
20,00 Cutia Pandorei
0,00 Insomnii

MINISTERUL AGRICULTURII ȘI ALIMENTAȚIEI

Anunț publicitar privind concesionare terenuri și vânzare acțiuni prin NEGOCIERE DIRECTĂ

Agenția Domeniilor Statului, cu sediul în București, Bd. Carol nr. 17,sector 3, scoate la concesionare suprafața de 311 ha teren agricol aflată în administrarea S. C. Supersem S. A. Arad.

Ministerul Agriculturii și Alimentației, cu sediul în București, str. Bd. Carol nr. 24, sector 3, scoate la vânzare pachetul de acțiuni reprezentând 86,23% din capitalul social al societății comerciale SUPERSEM S. A. Arad.

Concesionarea terenului și vânzarea acțiunilor se va face prin NEGOCIERE DIRECTĂ, în conformitate cu prevederile Normelor Metodologice aprobate prin HG nr. 97/2000, de aplicare OUG 198/1999 și Legii 219/1998.

S.C. SUPERSEM S. A., cu sediul în Arad, Calea Timișoarei nr. 212, județul Arad are:

Obiectul principal de activitate:

- cercetare în domeniul legumiculturii și floriculturii;
- producerea și comercializarea de semințe, de legume și flori, material săditor, cereale;
- industrializarea legumelor;

cod CAEN 0115

Nr. de înregistrare la O. R. C.: J/02/242/1992

Codul fiscal R 1684098

Capitalul social: 3.366.525 mii lei

(conform ultimei cereri de înscriere de mențiuni la Registrul Comerțului)

Structura acționariatului conform ultimei cereri de înscriere de mențiuni, la data de 11.04.2000 este:

Acționar	Nr. acțiuni	%
M. A. A.	116.117	86,23
SIF	18.544	13,77
PPM	-	-
Alții	-	-
Total	134.661	100,00

Valoarea nominală a acțiunii este de 25.000 lei.

Prețul de ofertă este de 28.416 lei/acțiune, iar valoarea pachetului de acțiuni scos la vânzare este de 3.299.581.000 lei.

DOSARUL DE PREZENTARE al societății comerciale și CAIETUL DE SARCINI AL CONCESIUNII pot fi procurate zilnic de la Direcția Relații cu Publicul din cadrul M. A. A., Bd. Carol nr. 24, sector 3, București, camera 13, între orele 10,00-17,00.

DOSARUL DE PREZENTARE al societății este în valoare de 10.000.000 lei.

GARANȚIA DE PARTICIPARE la negociere directă pentru vânzare de acțiuni este în valoare de 290.292.500 lei.

CAIETUL DE SARCINI privind concesiunea este în valoare de 15.000.000 lei.

GARANȚIA DE PARTICIPARE la negocierea directă privind concesionarea terenului este în valoare de 12.440.000 lei.

Contravaloarea Garanției de Participare la negocierea directă pentru vânzarea de acțiuni, a Garanției de Participare la negocierea directă privind concesionarea terenului și a Caietelor de Sarcini, va fi achitată cu ordin de plată tip trezorerie la Direcția de Trezorerie a Municipiului București, în contul 50054221187.

GARANȚIILE DE PARTICIPARE se pot depune și în una din următoarele forme:

- **scrisoare de garanție bancară** emisă de o bancă română (persoane fizice/juridice române) sau de o bancă străină cu care o bancă română are relații de corespondent (persoane fizice/juridice străine), în favoarea M. A. A.
- **bilet de ordin avalizat** de către o bancă comercială, emis în favoarea M. A. A.

Documentele pe baza cărora se eliberează DOSARUL DE PREZENTARE ȘI CAIETUL DE SARCINI sunt:

- dovada de achitare a prețului DOSARULUI DE PREZENTARE ȘI A CAIETULUI DE SARCINI privind concesiunea;
- buletin de identitate sau pașaport (în cazul persoanelor fizice române/străine);
- delegație din partea societății comerciale ofertante;
- semnarea unui angajament de confidențialitate

Pentru participarea la negocierea directă în vederea cumpărării pachetului de acțiuni și concesionării terenurilor este obligatorie cumpărarea Dosarului de Prezentare și a caietului de Sarcini privind concesiunea.

Pentru participarea la negociere, ofertanții vor depune în plic sigilat la sediul M. A. A., Direcția Relații cu Publicul, camera 13, DOCUMENTELE DE PARTICIPARE precizate în Secțiunea C a Dosarului de prezentare și separat, în plic sigilat, oferta tehnică și financiară.

Termenul limită de depunere a ofertelor este data de 19.05.2000, ora 17,00.

Comisia mixtă de negociere va stabili și comunica ofertanților data, ora și locul când vor fi deschise ofertele.

Alte relații privind societatea comercială se pot procura de la M. A. A. - D. G. P. P., dl. Sin Aurel, et. 2, cam. 116, telefon (01) 315.37.76 între orele 10,00-15,00.

Acum ai două posibilități:

Te conectezi la CONNEX cu telefonul tău și primești

300.000 Lei CADOU

Alegi pentru conectare un telefon din oferta noastră și

ai **51 USD*** CADOU

Trebuie doar să **alegi-** Mag. SANITAS
Mag. ELECTRONICA(Căminul)
Mag. AMET Bl. Z20 - Vlaicu

PARCHETUL DE PE LÂNGĂ TRIBUNALUL ARAD

Organizează concurs în data de 01 iunie 2000, pentru ocuparea unui post de analist programator.

Informații la secretariatul unității telefon 235153.

AGENȚII DE PUBLICITATE

ZIARUL „ADEVĂRUL" ARAD ARE DESCHISE URMĂTOARELE AGENȚII DE PUBLICITATE

SEBIȘ
Primăria orașului Sebiș
- agent publicitar
Elena Filip
- program 8,00 - 15,00
- Telefon 420.303

LIPOVA
S.C. ELCOTRANS S.R.L.
Lipova
Str. Bălcescu Nr. 16,
Telefon 561.426 sau
Fax 563.091
- program 7,30-15,30

INEU
Primăria orașului Ineu
- agent publicitar
Carmen Țole
- program 8,00 - 15,00
- Telefon 092-846765

NADLAC
„GYURIAN"
- str. Griviței Nr.58
- agent publicitar
Gyurian Bohuslav
- Telefon 474.580

CHIȘINEU CRIȘ
Primăria orașului
Chișineu Criș
- agent publicitar
Mihaela Brândaș
- program 8,00 - 15,00

PECICA
DACODA -
A.F. DUMICI Nr. 281
- agent publicitar
Dumici Dănuț
- program 8,00 - 20,00
- Telefon 468.745

SÂNTANA
Bibliotecă
- agent publicitar
Alexandru Victoria
- program: 8,00 - 15,00

GURAHONȚ
Primăria orașului
Gurahonț
- agent publicitar
Alexandru Herlău
- program: 8,00 - 15,00

PÂNCOTA
Cofetăria „ELIDOR",
Str. T. Vladimirescu, nr. 34
- agent publicitar
Cristina Mihăicuța
- program: 8,00 - 15,00
- Telefon: 466.213

CURTICI
Str. Vasile Goldiș nr. 1
(Magazinul
HOBBYLAND)
- program: 9,00 - 18,00

SAVÂRȘIN
Magazinul alimentar
Mixt „Hans auto",
Str. A. Iancu Nr. 411
- Telefon: 557.339

CERMEI
Primăria Cermei
- agent publicitar
Florica Nagy

ȘOMOȘCHEȘ
- agent publicitar înv.
Ioan Nagy
- Telefon: 511.860

ȘIRIA
Asociația Agricolă
Ioan Slavici
sau la domiciliul d-nei **Bot Adriana**, din Șiria nr. 516
- agent publicitar
Bot Adriana
- Telefon 531.084

Anunțurile se primesc în regim de urgență și pot să apară în ziarul „ADEVĂRUL" de a doua zi. Informații - telefon 280904.

S.C. ANTIPYR - 2000 S.R.L.

Arad, str. Gh. Doja nr. 136, tel. 057/280908, fax 057/230571

Societatea atestată pentru verificări și încărcări de stingătoare, execuție și întreținere instalații de stingere a incendiilor, ignifugarea materialelor combustibile din lemn și textile,

vă oferă variante noi de colaborare pe linia siguranței la foc;

1. **Încărcarea stingătoarelor cu pulbere A,B,C** cu valabilitate **5 ani,** care vă poate aduce **substanțiale economii** (reducerea cheltuielilor cu aprox. 70%);

2. **Asigurarea serviciilor complete pe linia p.s.i. la obiectivele care nu au cadre tehnice specializate p.s.i.** (întocmiri de documente organizatorice, planuri de intervenție, instruiri de personal, asistență tehnică de specialitate etc.);

3. Efectuarea de **expertize tehnice, cercetări de cauze de incendiu etc.;**

4. **Aprovizionarea** solicitanților cu **materiale și mijloace de stingere** a incendiilor (**stingătoare, furtun p.s.i., accesorii din Al, scări, echipament etc.);**

Se recomandă încheierea de **contracte de lungă durată** (transport gratuit, tarifele sunt reduse cu aprox. 5%, alte avantaje)!

N O U !!! În calitate de distribuitor autorizat **vinde stingătoare** din aluminiu cu pulbere A.B,C presurizate **cu valabilitate 5 ani;** Prețuri minime, Calitate și design deosebit!!

Pentru comenzi, contracte, informații etc. vă așteptăm la adresa de mai sus!!!

FALCOTRADE ROMÂNIA

Angajează: cu carte de muncă

FEMEI și BĂRBAȚI pe post de operatori ambalare în industria alimentară cu experiență în domeniu - vârsta maximă 35 ani.

- domiciliul stabil în Arad, cu carte de muncă încheiată, iar pentru bărbați obligatoriu stagiul militar satisfăcut.

Relații la telefon: 272100.

(4469193)

ANIVERSĂRI

La împlinirea frumoasei vârste de 64 de ani, îi dorim dragului nostru tată **PETRU CORENIUC**, multă sănătate, fericire, precum și un călduros „La Mulți Ani". Din partea soției și a fiicelor Maria, Olga și a fiului LIVIU CORENIUC.

Pentru **RALUCA CORDOVAN** din **SECUSIGIU** și **ACHIM CIPRIAN**, din SÎNTANA cu ocazia căsătoriei, sănătate, bucurii și CASĂ DE PIATRĂ. Toți cei care vă iubesc. (11965)

Familia **AMBROSIE COSTEL** și **MARIA** urează multă fericire **familiei MADAR IOSIF și ILONA** cu ocazia nunții de argint (25 ani de căsătorie).

VÂNZĂRI APARTAMENTE O CAMERĂ

Vând urgent garsonieră confort I, Micălaca, zona Cenad, 6.500 DM. Telefon 283666; 092.226.344. (12109)

Vând garsonieră cf. I, Confecții, toate îmbunătățirile, preț negociabil 7.300 DM. Telefon 221954, după ora 16. (11620)

Vând garsonieră semimobilată, Vlaicu, bloc Z6E, etaj II. Telefon 270800, 094.618.106. (11934)

Vând garsonieră în Grădiște, bloc R, sc. B, ap. 12, str. Al. Romanța, preț 10.000 DM negociabil. Telefon 244352. (11984)

Vând apartament 1 cameră, et. I, zona gării. Informații după ora 17, telefon 261992. (12038)

Vând garsonieră, zonă centrală, 10500 DM, negociabil. Telefon 284229. (12163)

Vând apartament 1 cameră (ne)mobilată, 57 mp, balcon închis, toate facilitățile, acoperiș făcut cu membrane, bl. A8, sc. B. ap. 39, et. IV. Informații telefon 094.764.570. (12168)

VÂNZĂRI APARTAMENTE DOUĂ CAMERE

Vând apartament 2 camere, decomandat, et. II, Micălaca, 13.000 DM. Telefon 093.464.784. (12126)

Vând apartament 2 camere, Micălaca, 12.600 DM. Telefon 219190; 094.828.934. (12138)

Vând apartament 2 camere, ultracentral, foarte bun pentru cabinet medical, notarial, etc. Telefon 255211 (orele 8.30-16.30), 255190 (după ora 17), 092 594 950, 094 367 869. (11569)

Vând apartament 2 camere, Podgoria, et. II, 24.000 DM, negociabil. Telefon 234693. (11624)

Vând apartament 2 camere, bloc Libelula. Informații telefon 255563. (11721)

Vând apartament 2 camere, Aleea Saturn, Vlaicu, bloc A15, preț negociabil. Telefon 095.817.137; 057 - 245984. (11798)

Vând apartament 2 camere, bloc Macul Roșu, et. III, suprafața 60 mp, fără balcon. Telefon 231801 (orele 9-13). (11868)

Vând apartament 2 camere, zona BCR, preț negociabil. Telefon 232812. (11902)

Vând apartament 2 camere, etaj 4, Fortuna. Telefon 216369. (11878)

Vând apartament 2 camere, deosebit, 100 mp, locuibil. Telefon 281837. (11892)

Vând apartament 2 camere, central, Piața Catedralei. Informații telefon 092 679 937, 281063 acasă. (12005)

Vând apartament Podgoria, 2 camere, decomandate, 82 mp, preț negociabil. Telefon 256933. (11991)

Vând urgent apartament 2 camere, decomandat, 72 mp, et. 3/4, zona 300, 17.500 DM, negociabil. Telefon 262023, 095 619 835. (11999)

Vând apartament 2 camere, et. I, Alfa, preț 12.000 DM, negociabil. Telefon 277568. (12030)

Vând apartament central, 2 camere, et. II, pe Malul Mureșului. Telefon 057-236221. (12045)

Vând apartament 2 camere cu îmbunătățiri, et. IV, fără probleme, cu acoperiș, în Micălaca zona 500. Telefon 259258. (12098)

Vând apartament 2 camere, et. I, confort I, Banu Mărăcine, 25.000, negociabil. Telefon 253282. (12086)

Vând apartament 2 camere, parter, zona Confecții, cu: parchet, faianță, gresie, balcon închis, 13.500 DM, negociabil. Telefon 253830. (12116)

Vând apartament 2 camere, zona III, proaspăt zugrăvit, ușă blindată, geamuri termopan, scurgere separată, la parter. Informații telefon 092.826.592. (12154)

Vând apartament 2 camere, Micălaca, parter, îmbunătățit, contorizat, 13.000 DM, negociabil. Telefon 261866, după ora 18. (12134)

Vând apartament 2 camere, ultracentral, îmbunătățit, zonă liniștită, (str. Maiakovski), boxă, acoperiș țiglă, preț acceptabil. Telefon 270686; 092503151. (12133)

Vând apartament decomandat, parter, contorizat, preț 17.000 DM, negociabil. Telefon 266696. (12088)

Vând apartament 2 camere, mobilat, zona 300 Micălaca, etaj 4/8, preț 19.000 DM negociabil. Telefon 094.568.805. (11810)

VÂNZĂRI APARTAMENTE TREI CAMERE

Vând urgent apartament 3 camere, Vlaicu, 15.000 DM, negociabil. Telefon 241800, după ora 17. (11647)

Vând apartament 3 camere, confort I sporit, spațios, boxă și garaj (sau fără), Aleea Hațeg; negociabil. Telefon 275663; 092.800.411. (11845)

Vând apartament 3 camere, confort I, cu garaj, zona spitalului, 37.000 DM, negociabil. Telefon 253282. (12086)

Cetățean german, vând urgent apartament 3 camere, zona UTA, standard occidental. Telefon 289173. (12081)

VÂNZĂRI APARTAMENTE PATRU-CINCI-ȘASE CAMERE

Vând apartament 5 camere, decomandat, în Grădiște. Telefon 223755; 094.956.176. (12127)

Vând apartament 4 camere, Aurel Vlaicu, bl. Z.5, et. II. Telefon 093.324.890. (12094)

Vând sau schimb cu aprtament 2-3 camere sau casă, apartament 4 camere, confort I, Micălaca, bl. 543, ap. 7. Telefon 264393. (12057)

Vând apartament 4 camere, bl. 301. Telefon 266451, după ora 18. (11997)

Vând apartament 4 camere, Vlaicu, bl. Z.26, et. 8/8, îmbunătățit. Telefon 281479; 251438. (12156)

VÂNZĂRI CASE

Vând urgent casă, 2 camere, baie, bucătărie, central, posibil privatizare, convenabil. Telefon 276041.

Vând casă, localitatea Vladimirescu, str. Cloșca nr. 38, județul Arad. Telefon 094.116.929. (11053)

Vând casă 2 apartamente, 1.000 mp, grădină, gaz, apă, baie, în Pârneava. Informații telefon 094 555 452. (11247)

Vând sau schimb sau variante casă în Grădiște, 6 camere, dependințe. Telefon 236786. (11227, 11231)

Vând casă 5 camere, grădină mare, comuna Păuliș. Telefon 057-565221. (11576)

Vând casă + loc de casă, total suprafața 2000 mp, Pârneava; str. Hălmăgeanu, nr. 82-84. (11840)

Vând casă familială, gaz, canalizare, apă, telefon, în Vlaicu, str. Toamnei, nr. 9. Informații, str. Poetului, nr. 67, Alimentara „Europa". (11672)

Vând casă mare cu dependințe, posibilități privatizare, preț 27.000 DM. Telefon 243218. (11660)

Vând casă mare, singur în curte, str. Kogălniceanu. Telefon 286351; 250552.

Vând casă nouă, solidă, mare, în Gai, preț avantajos și apartament 3 camere decomandat, confort I, Alfa. Telefon 274816 sau 094.836.932. (11987)

Vând casă în roșu, 280 mp, locuibili, teren total 630 mp, 58.000 DM. Telefon 093 249 716. (12003)

Vând casă 4 camere, grădină, apă, 1.345 mp, Zimandul Nou nr. 81. Telefon 224322. (12040)

Vând casă 4 camere, apă, canalizare, 720 mp, Grădiște, str. Prunului nr. 42. Telefon 224322. (12040)

În Felnac, vând casă 3 camere, coridor, bucătărie, baie, șpaiț, cămară, curte cu vie, grădină cu solar, 10.900 DM, familia Goicu. (12043)

O casă familială, de vânzare, Arad (în spatele Orologeriei), posibilități pentru mic atelier; de a ține animale, gaz, apă, grădină. Telefon 247870. (11948)

Vând casă central, etaj locuibil, parter privatizare (firmă). Telefon 234862. (11855)

Vând urgent casă, grădină, localitatea Frumușeni nr. 565, telefon 119. (12123)

Vând casă, centru, singur în curte, 38.000 DM, negociabil. Telefon 094.837.193. (12113)

Vând casă în Sîmpetru German sau schimb cu apartament. Telefon 233497. (12147)

Vând urgent casă mare, central, dependințe, gaz, grădină, 78.000 DM. Telefon 282913. (12150)

Vând casă, cartierul Cadaș (2 camere + dependințe), gaz, telefon, apă în curte, grădină. Telefon 257316. (12148)

Vând casă cu grajd și grădină 2500 mp, în localitatea Ineu, str. I.L. Caragiale nr. 16, zona Cotu Morii, județul Arad. Telefon 056-195829, familia Jurca. (0363760)

Vând casă 5 camere + dependințe, Pârneava, 1.000 mp. Telefon 270789. (11918)

Casă de vânzare pentru 2 familii, încălzire cu gaz, apă, canalizare, Chișineu Criș, str. Carpați nr. 13 (cartierul Nou). (0361428)

Vând casă în Socodor. Telefon 092.579.043. (0361430)

VÂNZĂRI SPAȚII

Vând SPAȚII, zonă centrală. Telefon 093.253.651. (12177)

Vând spații comerciale: 2 magazine la stradă (28 mp, 25 mp), hală, 100 mp, faianțată + birouri. Telefon 092 621 961. (11722)

Vând gheretă, gara Aradul Nou, lângă piață. Telefon 278618. (11944)

Vând spațiu comercial cu ABC în funcțiune, str. C-tin Brâncuși nr. 65. Informații telefon 244707. (11953)

Vând sau închiriez spațiu comercial în orașul Ineu. Telefon 511075. (0363761)

VÂNZĂRI TERENURI

Vând 8500 mp teren, cartier Subcetate, toate utilitățile, front stradal 120 m. Telefon 093.331.286. (11781)

Vând loc casă Subcetate, apă, gaz, canal. Telefon 092 730 134. (11888)

Vând teren intravilan 647 mp, str. I. Cosânzeana. Telefon 247717. (11967)

Vând loc 788 mp, centru, superb, pentru privatizare sau vilă, neinundabil, apă, curent, posibil gaz, canalizare, Ch. Criș. Telefon 520817. (0361423)

VÂNZĂRI AUTO

Vând ELEMENTE CAROSERIE și MOTOR în stare de funcționare pe benzină LANCIA PRISMA. Telefon 246727, 094 700 403.

Vând caroserie, talon, CIV, numere noi pentru DACIA 1300, an 1979, 300 DM, negociabil. Telefon 263301; 093.467.249.

Nu-ți mai fă griji, CAUCIUCURILE de care ai nevoie, sunt la mine, IEFTINE și BUNE, toate dimensiunile, cu garanție, aduse din GERMANIA. Telefon 259339; 094.706.321. (11214)

Vând Ford Sierra 2.000 cmc, benzină injecție fără plumb, an de fabricație 1989 și Dacia 1310, an fabricație 1984, recarosată în 1998. Telefon 234179, 092 529 611.

Vând Renault 21 Nevada, 1991, benzină injecție, înscrisă 1999, 7.500 DM, negociabil. Telefon 094.698.849. (11753)

Vând autodubă Iveco 3,5 tone. Telefon 093.253.651. (12177)

Vând Dacia Nova în garanție, preț negociabil. Tlefon 094.709.425; 092.966.581. (11793)

Vând camion mixt IFA, înmatriculat, preț informativ 5.000 DM. Informații telefon 514093. (11889)

Vând Opel Record, caravan, neînmatriculat, stare funcționare. Informații telfon 210447. (12092)

Vând combină marca Fhar Diesel, motor Perkins, stare excelentă, 6.000 DM, negociabil. Telefon 286420. (12089)

Vând Dacia 1300, 1250 DM, negociabil. Telefon 512378. (03637578)

Vând combină păioase Bautz Titan, masa 2,80 m. Telefon 256349. (12102)

Vând Dacia 1310, din 1989, cu CIV, 1500 DM. Telefon 240004. (12100)

Vând minimotoretă Jawa, 49 cmc cu pedale. Telefon 279582. (12111)

Vând rulotă Felicia + CIV, Lipova. Telefon 561618. (4469070)

Vând urgent Dacia Nova, an fabricație 1998, înmatriculat persoană fizică. Informații telefon 057/514974. (12144)

Vând Ford Escort 1,3 cmc, an fabricație 08.1993, 7500 DM, negociabil și Dacia papuc + cutie 4 locuri, an fabricație 1999, 5.000 DM, negociabil. Telefon 094.555.698. (12107)

Vând tractor U-650, stare foarte bună de funcționare. Telefon 094.522.567, localitatea Răpsig nr. 237. (033762)

Vând Opel Astra 1.600 cmc, 1997, Euro 3, multe îmbunătățiri, 42.000 km; Ford Sierra Combi Turbo Diesel, 1.800 cmc, 1992, 109.000 km. Telefon 280173. (12044)

Vând Ford Escort 2000 cmc, an 1987, stare perfectă, pe persoană fizică, preț 6900 DM negociabil. Telefon 111, comuna Zerind sau 521171. (0361425)

Vând Renault 19D, an 1990, Renault 19 benzină, an 1989. Telefon 276646, 223971. (0361435)

Vând autoutilitară 1,5 tone Diesel. Telefon 520817. (0361433)

Vând motor Opel Cadet Diesel, 700 DM. Telefon 277322. (12134)

Vând talon BMW 320, preț 200 DM. Telefon 277322. (12136)

VÂNZĂRI PIESE AUTO

Magazinele CLIO&Co. VÂND

PIESE AUTO IMPORT DIN STOC SAU LA COMANDĂ

Decupați anunțul și beneficiați de 10% reducere pentru piesele auto cumpărate

ARAD, Magazinele din:
- Calea A.Vlaicu, Bl. 6 ABC Telefon: 272525; 093333535
- Calea Victoriei, nr. 22 A/B Telefon: 254766; 093333525

VÂNZĂRI ELECTRO

Vând TV color cu telecomandă, stare perfectă, 100 DM. Telefon 094.840.399.

Vând televizor color, mașină spălat automată, combină și ladă frigorifică, video și cuptor microunde. Telefon 266414. (11406)

Vând FRIGORIFICE NEMȚEȘTI: FRIGIDERE, COMBINE, CONGELATOARE, LĂZI, la prețuri între 1.000.000 și 3.000.000 lei, cu garanție. Telefon 057-259339, 094 706 321. (11214)

Vând TV COLOR PHILLIPS, 900.000 lei și TV GRUNDIG stereo, teletext, 1.900.000 lei, cu telecomandă. Se oferă garanție. Telefon 057-259339, 094 706 321. (11214)

Vând MAȘINĂ SPĂLAT AUTOMATĂ EUDORA 1.500.000 lei și MIELE, 2.900.000 lei cu garanție. Telefon 057-259339, 094 706 321. (11214)

Vând ieftin, VIDEOURI cu telecomandă, import occident. Telefon 259339; 094.706.321. (9498)

Vând CÂNTARE ELECTRONICE; CASE MARCAT FISCALE, omologate. Telefon 272727; 281188.

Vând COMPUTER Pentium I Compaq cu tastatură, CD, monitor de 15 inch și mauee 32 RAM și 165 MHZ și monitor 17 inch - Onscrehn Dell. Telefon 280260. (11593)

Vindem telefon Sharp nou; mixer de bucătărie mare și mic, nou. Telefon 280260. (12178)

Vindem diferite tipuri de TELEVIZOARE COLOR stereo. Telefon 280260, orele 10-19. (11593)

Vând TV color, garanție, diferite modele, prețuri bune. Telefon 219365. (11129)

Vând televizoare color de plastic, teletext, telecomandă; negociabil. Telefon 264004. (11589)

Vând mașini de spălat automate, storcător rufe. Telefon 216143, după ora 16. (11903)

Vând Laptop Compaq Presario Office 2000, licență, performant. Telefon 285474, după ora 16. (11907)

Vând aparat de înghețată stradal, cu 2 brațe, marcă germană, în stare bună de funcționare. Telefon 094 775 094, 057-287546. (11675)

Vând calculatoare 486 și Pentium diferite configurații, prețuri cuprinse între 130-500 DM. Telefon 241797; 094.154.954. (11961)

Vând TV color, en gros, en detail, prețuri de la 900.000 lei, garanție. Telefon 289456, 092 239 242. (11995)

Vând procesoare audio profesionale și negative originale. Telefon 057-257140. (12047)

Vând Tv color stereo, teletext, preț negociabil. Telefon 237903; 223755. (12127)

Vând aparat înghețată, dozator suc, cinci brațe. Telefon 283302, orele 16-22. (12091)

Vând televizoare color, 54 cm, teletext, telecomandă, negociabil. Telefon 264004. (12151)

Vând mașină înghețată 2 brațe, vitrină frigorifică orizontală, preț negociabil. Telefon 241, Gurahonț. (4932845)

Vând mașină de spălat automată, 120 DM. Telefon 277322. (12136)

VÂNZĂRI DIVERSE

Vând bolțari beton și zgură, dimensiuni diferite, avantajos. Telefon 095 418 089, 095 846 149. (11007)

Vând PLASĂ GARD ZINCATĂ, toate dimensiunile; TABLĂ ZINCATĂ 0,4; SÂRMĂ NEAGRĂ și ZINCATĂ, PLASĂ RABITZ și CUIE CONSTRUCȚII, str. Vrabiei nr. 4. Telefon 289997. (9212, 10399)

Vând bolțari termoizolanți 4 modele, pavele, borduri. Telefon 095.634.885. (11157)

Vând NISIP, BALAST, PIETRIȘ, la domiciliu. Telefon 214010. (11592)

Vindem populației, sâmbătă, 13 mai, în limita stocului, la ferma din Șiria, pui vii de carne, la o greutate de cca 900 gr. Orar: 8-15. (11682)

Vând garaj autorizat 3/6, impozit plătit, zona Piața Fortuna. Telefon 094.709.425; 092.966.581. (11793)

Vând cazan țuică 170 litri, nou, 650 D. Telefon 094.698.849. (11753)

Vând stâlpi de beton pentru gard. Informații telefon 468319. (11842)

Vând mobilier modern nou, bucătării de la 4.000.000 lei, biblioteci de la 6.000.000 lei; dormitoare de la 7.000.000 lei, etc. Telefon 256769, 092 239 242. (11995)

Vând lambriuri de brad, 40.000 lei/mp și cherestea de brad. Telefon 220427. (12118)

Vând mobilă tineret Silvana 4.500.000 lei; bibliotecă Lidia 4.900.000 lei; dormitor Timotei 5.500.000 lei, toate noi. Telefon 094.809.884. (12140)

Vând acte „casă schimb valutar", activitate întreruptă temporar. Telefon 094.661.161. (12145)

Vindem avantajos mobilier comercial: pulturi, birouri, dulapuri vestiar, toneti stradali, PAL melaminat, agregate frigorifice (vitrine, dulapuri, camere, congelatoare), cântare semiautomate de 10 și 100 kg, grătare lemn, cărucioare, scări, aparatură de laborator, etc. Informații telefon 281060 și 281036. (12153)

Vând BCA, ciment, var, țiglă, sub prețul pieței. Telefon 094.524.456; 054.211.807. (f. 1420447)

Vând diferite tipuri de mobilier, prețuri derizorii. Telefon 276898, 094 478 575. (11677)

Vând garaj ultracentral, str. T. Vladimirescu. Telefon 212698. (11614)

Vând firmă mixtă românogermană, casă, atelier auto dotat, aparat centricubat pompe injecție, aparat echilibrat, în comuna Șimand nr. 603, telefon 240. (11711)

Vând uși interioare de bloc, decupate, birou pentru calculator; plapumă nouă, o persoană. Telefon 251953; 256961. (11760)

CUMPĂRĂRI TERENURI, IMOBILIARE

Cumpăr contract RALLA. Telefon 281091, după ora 16. (12059)

CUMPĂRĂRI DIVERSE

Cumpăr floarea soarelui, porumb, orz, ovăz. Telefon 532125. (12076)

Cumpăr/vând, acțiuni. Telefon 094.877.171. (12108)

Cumpăr grâu panificație, plata pe loc. Telefon 092.607.686; 054-225.530. (12135)

CERERI ȘI OFERTE DE SERVICII

„ESTTRANSCONSTRUCT", Calea Radnei nr. 262, Micălaca, angajează MUNCITORI NECALIFICAȚI. Condiții: vârsta maximă 30 ani.

Angajăm TRACTORIST. Asigurăm casă și mâncare. Telefon 466155. (346007)

Angajăm VÂNZĂTOARE magazin alimentar. Telefon 094 773 745. (12037)

„ZADE" angajează CONFECȚIONERE (cu sau fără experiență). Telefon 272668, str. B. Voievod nr. 1. (12077)

(Continuare în pagina a 15-a)

(Urmare din pagina 14)

Angajăm VÂNZĂTOARE pentru alimentară. Telefon 278995, orele 21-23.

„GEF FACILITIES" angajează OPERATOR CALCULATOR cu experiență; GESTIONAR; AGENT VÂNZĂRI, vârsta maximă 25 ani. Telefon 281981.

Angajez OSPĂTĂRIȚĂ, BUCĂTĂREASĂ, FEMEIE de SERVICI. Telefon 281343. (12121)

O.M.V. angajează PERSONAL TÂNĂR și DINAMIC pentru: BENZINĂRIE, SHOP și SNACK-BAR. Telefon 057-216652. (12115)

Angajez VÂNZĂTOARE cu experiență pentru JACKSON. Telefon 092. 337.939; 092.295.354. (12114)

Angajăm VÂNZĂTOARE alimentară, salarizare bună. Telefon 276732, orele 16-20. (12160)

Restaurantul INTERNAȚIONAL angajează un BUCĂTAR cu experiență, două TINERE prezentabile pentru ajutor ospătar. Selecția duminică, 14-05.2000, ora 9. (12167)

Angajăm TÂMPLAR pentru atelier tâmplărie, maxim 35 ani. Telefon 094.507.359. (12177)

Angajăm OSPĂTARI(E) calificați. Informații Restaurant CASA ARMATEI, 13.05.2000, ora 12. (12140)

PRESTĂRI SERVICII

HIDROIZOLAȚII LA ACOPERIȘURI! Garanție 10 ani. Telefon 270711 sau 094 855 838. (11685)

DIVERSE

OFER ROTTWEILER mascul pentru împerechere, vârsta 2 1/2 ani, pedigree, exemplar deosebit. Telefon 246727, 094 700 403.

PIERDUT chei, zona TRANSILVANIA sau ZIRIDAVA, ofer RECOMPENSĂ. Telefon 094.523.297. (12046)

Societatea Agricolă „16 DECEMBRIE" Pecica, vinde PORUMB sămânță TURDA SUPER, la preț de 25.000 lei/kg, plata se poate face și în cupoane. Telefon 468184. (12083)

AȘTEPT oferte de la FURNIZORII de PRODUSE ALIMENTARE. Arad fax 273492. (12077)

PIERDUT buletin, permis conducere, numele FOFIU IOAN. Recompensă. Telefon 092.288.601. (12169)

TURISM

NOU! MARI REDUCERI DE PREȚURI!

ATLASSIB

Călătorești cu autocarele noastre moderne, în EUROPA: GERMANIA, AUSTRIA, FRANȚA, ITALIA, SUEDIA (plecări zilnice), BELGIA, OLANDA, DANEMARCA, ANGLIA, FINLANDA, NORVEGIA, SPANIA, PORTUGALIA, UNGARIA, IUGOSLAVIA.

NOU! Reduceri suplimentare pentru: elevi, studenți, pensionari și grupuri. Bd. Revoluției nr. 35, telefon 251871, 252727; Autogară, telefon 270562. O poartă deschisă spre Europa! (c.)

ÎNCHIRIERI

Închiriez apartament mobilat, ultracentral, 2 camere + dependințe. Telefon 286333. (11924)

Închiriez garsonieră mobilată. Telefon 284428. (11946)

Căutăm în chirie casă cu 3-4 camere, singur în curte. Telefon 092 275 747, 092 602 902. (f. 1420442)

Ofer spre închiriere spații pentru depozit, producție, birouri în Abatorul Vechi. Informații telefon 092.288.602. (12112)

Dau în chirie spațiu pentru activități comerciale, 60 mp. Informații telefon 057/259462. (12106)

Dau în chirie locuință în Pîncota. Telefon 466155. (346008)

Ofer spre închiriere garsonieră decomandată, pe termen lung. Telefon 274271. (11857)

Ofer spre închiriere apartament 2 camere, central, tot confortul, pe timp lung. Telefon 274271. (11857)

Închiriez casă pentru firmă, stradă principală, în Grădiște, tot confortul. Telefon 284598; 230624. (11582)

Primesc fete în gazdă. Telefon 257061. (12171)

Închiriez spațiu ultracentral, 40 mp. Telefon 210366; 214428. (12175)

Închiriez, vând, spațiu depozitare, 70 mp, Arad, str. Gh. Doja nr. 132. Telefon 280395. (12179)

PIERDERI

Pierdut carnet de șomaj eliberat de DMPS Arad pe numele Buciu Dana. Îl declar nul. (12067)

Pierdut carnet de șomaj eliberat de DMPS Arad-Filiala Lipova, pe numele Mihuț Ion. Îl declar nul. (11958)

Pierdut carnet de șomaj eliberat de DMPS Arad pe numele Bătrînuț Maria. Îl declar nul. (11947)

Pierdut legitimație reducere transport eliberată de Universitatea Aurel Vlaicu, Facultatea de Științe Economice, pe numele Pavăl Loredana. O declar nulă. (11982)

Pierdut certificat acționat nr. 8979091, 909 acțiuni la SC „TRICOTAJE INEU" SA pe numele MANEA A. IOAN. Îl declar nul. (0363759)

Pierdut carnet de producător nr. 0050660 eliberat de Primăria Sîntana pe numele Sănduleanu Tania. Îl declar nul. (0360368)

Pierdut atestat taxi eliberat de I.J.P. Arad pentru Stepan Nicolae. Îl declar nul. (12178)

Pierdut carnet de șomaj eliberat de DMPS Arad-Oficiul Chișineu Criș pe numele Haica Viorica. Îl declar nul. (0361432)

Pierdut CEC numerar seria D.000.00010801-825, ultima filă utilizată D.000.000 10 803, neutilizată D 000 000 10804-825 eliberat de BCR Agenția Cermei pentru A.F. NICA. Îl declar nul. (12131)

Pierdut ștampilă rotundă cu inscripția A.F. NICA, BERECHIU nr. 549 Arad. O declar nulă. (12132)

Pierdut certificat înmatriculare nr. F/2/124311994 eliberat de CCIA pentru A.F. NICA. Îl declar nul. (12133)

Pierdut autorizație nr. 16; 04.02.1991, eliberată de Primăria comunei Apateu pe numele NICA MIHAI. O declar nulă. (12134)

Pierdut aviz însoțire marfă (14.3.6/A) b bl. 1111751-1111800, seria AAA, facturi (14-4-10/AA) 1 bl 288801-288850 seria AGA, chitanța (14-4-1) 1bl 8022801-8022850 seria ALA, pentru AF „NICA". Le declar nule. (12143)

✝ DECESE ✝

Cu durere în suflet anunțăm trecerea în neființă după o grea suferință a bunei noastre mamă, soacră, bunică și străbunică

KOLLAR ILONA,

în vârstă de 80 ani. Înmormântarea va avea loc, azi, 13 mai 2000, ora 13, la Cimitirul Eternitatea. Dumnezeu s-o odihnească în pace! Familia îndoliată.

Cu durere în suflet anunțăm decesul iubitului nostru soț, tată, socru, bunic și cuscru

BORHA ALEXANDRU,

din CHIȘLACA, după o lungă suferință. Înmormântarea va avea loc în Chișlaca. Dumnezeu să-l odihnească! Soția Livia, fiul Alexandru cu soția Emilia, nepotul Ovidiu și cuscra Stela din Arad; fiul Nicolae cu soția Mărioara, nepoatele Nicoleta și Liliana și cuscra Mărișca de la Beliu, îndurerați.

Cu adâncă durere anunțăm încetarea din viață a iubitului nostru soț și tată

GLIGOR AUREL,

în vârstă de 62 ani. Înmormântarea va avea loc duminică, 14 mai 2000, ora 14, la Cimitirul Livada. Familia îndoliată.

Cu adâncă durere în suflete anunțăm trecerea spre cele veșnice la vârsta de 62 ani, a iubitului nostru soț și tată

ACHIM GHEORGHE.

Dumnezeu să-l odihnească în pace! Înmormântarea va avea loc azi, 13 mai, ora 14, de la domiciliul din str. Măgurele nr. 14. Familiile: Achim, Corici, Farkas.

✝ A trecut în cele veșnice

MONAHIA

MINODORA

ELISABETA MATEI.

Trupul neânsuflețit se află în Bisericuța din lemn a Mănăstirii „Sfântul Semeon Stîlpnicul" din GAI, în a cărui cimitir v-a fi înmormântată duminică, 14 mai 2000, ora 15. Dumnezeu să o odihnească! Frații și nepoții pe care i-a iubit și i-a călăuzit întreaga Sa viață.

Cu profundă durere anunțăm încetarea din viață, a celui ce a fost

LIȚCANU DUMITRU

în vârstă de 77 ani. Înhumarea duminică, 14 mai 2000, ora 14, de la Capela Cimitirului Eternitatea. Familia îndoliată: soția Maria, fiul Petru, nora Stela Lițcanu.

Cu durere în suflet anunțăm încetarea din viață, a celui care a fost frate, tată, bunic și socru

LUCA IOAN

în vârstă de 62 ani, după o lungă suferință. Înmormântarea va avea loc duminică, 14 mai, ora 13, la Cimitirul Eternitatea. Sora Rodica, copiii: Cristi, Codruța, Mirela și Lucian, nepoții: Marius, Nicoleta, Mircea și Marius.

Cu adâncă durere anunțăm încetarea din viață, după o lungă suferință, a iubitei noastre mamă, bunică și soacră

PETRE PREDA SOFIA.

Înmormântarea duminică, 14 mai 2000, de la Capela Cimitirului Aradul Nou. Familiile îndoliate: Preda și Petre.

Cu adâncă durere anunțăm încetarea din viață a celei ce a fost mamă, bunică, soacră și străbunică

URLEA ELENA

în vârstă de 86 ani. Înmormântarea va avea loc în data de 14.05.2000 la cimitirul Micălaca. Familia îndoliată.

✝ SERVICII FUNERARE ✝

NON STOP (la orice oră)
„RO-STYL COMPANY"

Firma noastră este PRODUCĂTOARE DE SICRIE, cu magazin în: ARAD, str. M. Eminescu nr. 4 (vizavi Cinema MUREȘUL), telefon 057-211929, 094.537.715. EFECTUĂM SERVICII: spălat, îmbrăcat, îmbălsămat și transport cu personal calificat. ASIGURĂM MINIM: 8 modele de SICRIE din LEMN MASIV (nu din PAL sau furnir); SICRIE CU MÂNERE și ȘURUB (nu se bat cuie), SICRIE LUX, 5 modele LENJERIE DECES (respete), LENJERIE DE LUX, cruci lemn și metal. ACCESORII: catafalc, steag, prosoape, etc. INTERMEDIEM: fanfară, colaci, colivă, etc. FIIND PRODUCĂTORI, AVEȚI AVANTAJUL UNOR PREȚURI MINIME și POSIBILITATEA DE A PLĂTI ÎN RATE. Ofertă: sicriu stejar (cruce, respete) - 1.000.000 lei. (c.)

SC „NOSFERATU" SRL,

ARAD, str. Ghiba Birta nr. 26, telefon 270437; Non stop 094.554.874, NĂDLAC, str. 1 Decembrie, nr. 4, telefon 092.922.337.

NON - STOP
SERVICII FUNERARE
COMPLETE.

SICRIE, RESPETE, CRUCI (prețuri de producător). ACCESORII: prosoape, batiste, panglică neagră, baticuri, mânere, lumânări, catafalc, sfeșnice, steag de doliu. SERVICII: capelă, spălat, îmbălsămat, îmbrăcat, transport intern și internațional. Asigurăm colaci, colivă, coroane, jerbe, fotografii profesionale, fanfară, organizăm pomeni. OFERTA BRAD: sicriu brad, respete, cruce - 900.000 lei. Transportul sicriului la domiciliu este gratuit!!! (c. 44)

✝ CONDOLEANȚE ✝

Suntem alături de doamna PREDA ANICA și familia în momentele grele ale pierderii celei care a fost

PREDA SOFIA.

Secția Neurologie a Spitalului Județean Arad.

Ne luăm rămas bun de la acel care ne-a fost

prof. DUMITRU JÜRGENS.

Dumnezeu să te aibă în pază și să te odihnească! În numele colegilor, prof. Septimius Păcurariu.

Suntem alături de dl. contabil șef VESA IOAN și de colegii MARIA și TEODOR, greu încercați în aceste zile, de trecerea în neființă a celei care a fost mama

VESA ECATERINA.

Sincere condoleanțe familiei îndoliate. Colectivul Agenția 2 Aradul Nou.

Asociația de Proprietari Arad, str. Miron Costin bl. 2, transmite sincere condoleanțe vecinei ALISA IANKÓ, la decesul mamei sale. (12139)

Colectivul Sălii de Naștere al Spitalului Matern Arad este alături de colega lor LUCA RODICA în greaua încercare prin care trece la decesul fratelui

LUCA IOAN.

Sincere condoleanțe familiei. (12158)

Colectivul Secției Obstetrică III a Spitalului Matern Arad este alături de șefa lor, doamna LUCA RODICA în marea durere pricinuită de moartea fratelui ei

LUCA IOAN.

Sincere condoleanțe! (12159)

Mulțumim tuturor acelora care au fost alături de noi, în dureroasa despărțire de cea care ne-a fost cea mai bună mamă, bunică și străbunică

BANCIU ELENA.

Familiile îndoliate: Pop Moldovan și Banciu Paul Eugen. (12161)

Cu adâncă durere în suflet deplâng moartea fratelui meu drag

ACHIM GHEORGHE.

Frate drag acum eu te plâng, că în brațe n-o să te mai strâng, doar noaptea dacă te-oi visa, cu drag te voi îmbrățișa. Nemângâiat fratele Lică și cumnata Florica. (12174)

Întreaga noastră mulțumire tuturor celor care au fost alături de noi la trecerea în neființă a celui care a fost

TOTH FERENCZ,

din SALONTA, un om de o aleasă omenie, cel mai bun soț, tată, bunic și socru. Dumnezeu să-i odihnească sufletul nobil în pace. Familia îndoliată Toth Francisc, Arad. (12139)

Sincere condoleanțe familiei BĂRDAN la decesul tatălui, din partea Secției Oncologie. (12147)

Împărtășind marea durere pricinuită de trecerea în neființă a lui

DUMITRU LIȚCANU,

familia Selejan transmite sincere condoleanțe. (12163)

Colectivul Centrului Școlar Arad, este alături de familia JURGENS, la marea durere pricinuită de cel care a fost colegul nostru, profesor și director adjunct

DUMITRU JURGENS.

Dumnezeu să-l odihnească în pace! (12166)

Colectivul Profesoral al Liceului „Henri Coandă" este alături de colega TĂRHUNA CRISTINA, în aceste momente grele pricinuite de pierderea prematură a tatălui,

JÜRGENS DUMITRU.

Sincere condoleanțe! (12170)

Colectivul Angajaților de la DISTRIGAZ NORD, sunt alături de colegul lor

PREDA EUGEN,

în durerea pricinuită de decesul mamei și îi transmite sincere condoleanțe. (12174)

Colectivul Grupului de Pompieri V. Goldiș, jud. Arad, împărtășește durerea colegului Lițcanu Petru, la decesul tatălui său

LIȚCANU DUMITRU.

Sincere condoleanțe! (12175)

Suntem alături de familia BORHA împărtășind durerea pricinuită de trecerea în neființă a celui care a fost tată. Familia Pușcaș Ionel. (12179)

✝ COMEMORĂRI ✝

Duminică, 14 mai, se împlinește 1 an de la decesul tatălui meu

MORCAN NICOLAE.

Parastasul va avea loc, sâmbătă, 13 mai, ora 12,30 la Catedrala Ortodoxă din Piața Catedralei. Dumnezeu să-l odihnească în pace! Fiul COZMIN, Stela, Etu, Lucian și familia Miu. (12129)

Lacrimi și flori pe mormântul tău, acum când se împlinesc 6 săptămâni de la dispariția celei ce a fost

LUCEA MARIA,

fiică, soție, mamă, bunică. Parastasul va avea loc, azi, ora 11, la Biserica Șega I. Familia îndoliată. (12090)

S-au scurs 6 luni de la decesul

dr. MASCAN CORNELIU.

Parastasul și sfințirea crucii vor avea loc în Cimitirul Pomenirea, duminică, 14.V.2000, ora13. Familia îndoliată, Mascan. (11950)

Un gând frumos, o lacrimă și o floare la împlinirea a 10 ani de la moartea celui care a fost

prof. KRESZAN MIHAI,

din SEMLAC. Amintirea lui va rămâne în sufletul nostru. Dumnezeu să-l odihnească în pace! Soția Ilonca, copiii Mihaela, Dan, Adi, Camelia și nepoții: Alexandru, Adișor și Mihăiță. (11988)

Un pios omagiu și o veșnică amintire celei care a fost soție, mamă, soacră și bunică

TUDURI VALERIANA,

din GHIOROC, la împlinirea a trei ani de la dispariție. Soțul, copiii, nora și Răzvan. (4469069)

Un pios omagiu și o veșnică amintire îi aducem celui care a fost

NEAGA ANTONIU

soț, tată, socru și bunic deosebit, pe 14 mai, când se împlinesc 5 ani, de la trecerea în neființă. Nu te vom uita niciodată! Dumnezeu să-l odihnească în pace! Familia Neaga. (4469064)

Pios omagiu la împlinirea unui an de la despărțirea de dragul nostru

BURUIANĂ GHEORGHE.

Familia îndoliată. (12103)

„13 mai, e o zi tristă/ Pentru cei ce te-au iubit/ Fiindcă azi, se împlinesc/ 2 ani de când ne-ai părăsit"

Dumnezeu să-l odihnească pe cel care a fost

COSTEA SOLOMON,

din CICIR. Familia mereu tristă. (12141)

Un pios omagiu la împlinirea a 4 ani de la decesul dragului nostru soț, tată, socru și bunic

NUȚIU VIOREL.

Dumnezeu să-l odihnească! Familia îndoliată. (12170)

DORIN,

doar la vârsta de 25 de ani, ne-ai părăsit pentru totdeauna. Sunt 6 săptămâni de când ai plecat pe ultimul drum și chipul tău drag a rămas pentru totdeauna în inimile noastre. Lacrimile, dorul și suspinele au lăsat răni adânci care nu vor trece. Te vor plânge veșnic îndurerații tăi copii Michel, Sara, soția Delia, părinții Ioana și Simion, frații Simi, Dan și Radu. Comemorarea va avea loc duminică, 14 mai, ora 12, la Biserica Ortodoxă din Aradul Nou. (12135)

Ieri, 12 mai, s-au împlinit 14 ani de când a plecat cel mai bun verișor

BALCEA IOVUȚ.

Nu te vom uita! Stupar și Tudor. (12164)

Se împlinesc 6 săptămâni de la decesul iubitului nostru tată și bunic

JURCĂ OCTAVIAN.

Parastasul va avea loc duminică, 14 mai 2000, ora 12, la Biserica Ortodoxă din Aradul Nou. Familia este nemângâiată. (12176)

Luni, 8 mai, s-au împlinit 6 săptămâni de când maica noastră dragă a plecat dintre noi,

NIDERMAIER ANA,

o deosebită mamă, soacră, bunică și străbunică. Vei rămâne mereu în inimile noastre! Te plâng mereu: fiul, nora, nepoții și strănepoatele. (12182)

● PRODUCE ȘI MONTEAZĂ UȘI ȘI FERESTRE DIN PVC
ARMAT CU PROFILE TROCAL GERMANIA
● PRODUCE ȘI VINDE GEAM TERMOPAN
LUCRU NEMȚESC

SATLINE

SALON DE EXPOZIȚIE:
ARAD, PIAȚA MIHAI VITEAZU
BL. M 7, PARTER
TEL./FAX. 057/25 14 61; 094 50 72 11

Direcția Generală a Finanțelor Publice și Controlului Financiar de Stat a județului Arad

Organizează

Licitație publică pentru vânzare în condițiile Ordonanței Guvernului nr. 128/1998, a următoarelor categorii de bunuri devenite proprietate de stat:

- aparate de uz casnic (mixere, călcătoare, aparate pentru preparat cafea, prăjitoare pâine etc.);
- casetofoane și combine muzicale;
- autoturism VW (Vama Turnu);
- mașini de spălat.

Licitația se va organiza la magazia Gărzii Financiare Arad din B-dul Revoluției nr. 79, în ziua de 19 mai 2000, începând cu orele 9,00.

Informații suplimentare la telefon 280633 int. 155.

PRIMĂRIA MUNICIPIULUI ARAD

COMUNICAT

Toate persoanele care au calitatea de asistenți ai persoanelor cu handicap de gr. I sunt invitate la casieria Primăriei Municipiului Arad să își ridice drepturile salariale pentru luna aprilie, după cum urmează:

Luni, 15.05.2000
între orele 10,00-14,00 - la casieria din Palatul Cenad

Marți, 16.05.2000
între orele 08,00-16,00 - la casieria Primăriei, cam. 9A

Miercuri, 17.05.2000
între orele 08,00-12,00 - la casieria Primăriei, cam. 9A

Beneficiarii trebuie să aibă asupra lor buletinele de identitate.

PRIMAR
av. Valentin Paul Neamț
(1420455)

CIRCUMSCRIPȚIA ELECTORALĂ NR. 1 ARAD BIROUL ELECTORAL

COMUNICAT

În data de 15 mai 2000, orele 12,00, la Biroul Electoral de Circumscripție al Municipiului Arad, B-dul Revoluției, nr. 69 et. 1 (Palatul Copiilor) va avea loc tragerea la sorți pentru stabilirea numărului de ordine de pe buletinele de vot care cuprind candidați pentru primar, precum și listele de candidați și candidați independenți pentru consiliul local.

PREȘEDINTELE BIROULUI ELECTORAL DE CIRCUMSCRIPȚIE A MUNICIPIULUI ARAD
Procuror de la Parcbetul de pe lângă Tribunalul Arad
DAN ILARIE ADINEL
(1420452)

La noi tot PREȚURI MICI!

ALCATEL OTE Dual Band - 49$*
Oferta CONNEX valabilă până la 2 iulie
prima lună FĂRĂ ABONAMENT

PHILIPS SAWY
ALCATEL EASY hands free
MAXON Mn1
- 39$*

NOKIA 5110 69$*

MEDIA SET SRL
Mag.ELECTRONICA (fostul CĂMINUL)
TEL. 093.511355 TEL. 092976769
dealer autorizat CONNEX
* Prețurile nu conțin TVA. Ofertă valabilă numai cu conectare la CONNEX

AGROSEM ARAD

VINDE SEMINȚE DE:

OVĂZ	- Mureș - elită
SOIA	- Hodgson
	- Avila
PORUMB	- Turda 200, Turda Super la 22.000 lei/kg cu TVA și ambalaj inclus
	- Andreea
	- NSSC-420 - sârbesc

LUCERNĂ
TRIFOI ROȘU
Semințe de sfeclă furajeră
Semințe de legume la pliculețe (toate sortimentele)
Pesticide microambalate
● ERBICIDE (ICEDIN, OLTISAN, TREFLAN, MECLORAN)
● INSECTICIDE (FASTAC, MARSHAL, RELDAN)

Practicăm prețuri deosebit de avantajoase, pentru cumpărători. Plata în numerar, CEC, ordin de plată și cupoane agricole.

Vânzarea se face zilnic la punctele de lucru din magazinele Agrosem la Arad și Sântana, precum și la distribuitorii din teritoriu din localitățile:

Pil - Vărșand	Craiva	Șepreuș
Chișineu Criș	Secusigiu	Târnova
Nădlac	Săvârșin	Vărădia de Mureș
Macea	Livada	Vladimirescu
Vinga	Curtici	Șicula
Zăbrani	Pâncota	Zerind
Socodor	Ineu	Gurahonț

Asigurăm transportul gratuit al semințelor în teritoriu la cantități mai mari de 5 (cinci) tone.

Relații suplimentare la telefoanele: 057/275156, 057/289063 și 057/216620.
(1287681)

Suntem CEI MAI IEFTINI!
TELEFOANE NOI CU CONECTARE LA CONNEX SI GARANTIE 1AN
MAXON Mn1 -
ALCATEL EASY hands free -
PHILIPS SAWY -
39 USD*
NOKIA 5110 - 69 USD*
Mag.SANITAS
Mag.AMET Bl.Z20 - Vlaicu
*PREȚURILE NU CONȚIN TVA

Societatea „ARCOOM" Arad

str. Cloșca nr. 8

Scoate la licitație pentru închiriere următoarele spații:

- spațiul comercial de la parterul blocului Z 26, Calea Aurel Vlaicu, în suprafață de 66 mp, la prețul în lei, echivalentul a 190 dolari pe lună;
- spațiul comercial de la parterul blocului 602, Micălaca, Piața Soarelui, în suprafață de 116 mp, la prețul în lei, echivalentul a 254 dolari pe lună.

Licitația va avea loc la sediul societății în data de 18.05.2000, ora 10.

Informații suplimentare la telefon 255889.
(4469191)

NOU MACU COMPANY
Deschide luni 15.05.2000
BLUE BAR
În Arad, str. Cozia, Nr. 5.
(4469189)

Seminte de porumb IMPORT Serbia
NUMAI 32.000 LEI/KG
Plata în cupoane sau numerar.
OFERIM ÎNGRĂȘĂMINTE ȘI PESTICIDE CU CREDITARE
ACTA TRADING S.R.L. ARAD
M. Eminescu nr. 6
Tel. 057-281.100 sau 092-355.936
(4469127)

În cei 10 ani care au trecut de la Revoluție

DE 3000 DE ORI ALĂTURI DE CITITORII NOȘTRI!

BANCA ROMÂNĂ PENTRU DEZVOLTARE
Vă oferă carduri bancare în lei și USD pentru persoane fizice și juridice
Telefon: 253280

ADEVĂRUL
COTIDIAN INDEPENDENT ARAD
Anul XII, nr. 3000
Luni, 15 mai 2000 ● 24 pagini ● 2500 lei ● e-mail: adevarul@arad.ro

WEST BANK
ARAD, B-dul Revoluției nr. 88
TELEFON: 284.888 FAX: 285.202
Potrivit OUG nr. 219/1999 privind „Programul național pentru țărănime bazat pe cupoane atribuite gratuit în anul 2000" furnizorii care livrează bunuri și servicii potrivit Ordinului MAA nr. 10/2000 pot încasa contravaloarea acestora prin noi!

BRAT
Publicație auditată în semestrul I 1998.
Tiraj mediu zilnic vândut: 35.948

3000 !

Trei mii, un număr cu semnificație deosebită pentru ziarul nostru: „Adevărul" de Arad se află la al trei mielea număr. O cifră rotundă, o aniversare frumoasă pentru un cotidian tânăr și puternic. Cu un tiraj auditat (certificat) de BRAT - o somitate în materie de mass-media - de peste 34 mii de exemplare pe zi, Adevărul nostru bate mai tot ce se numește ziar județean cu apariție cotidiană și trece în multe cazuri peste unele ziare centrale cu ifose. Publicații cu pretenții la statut de lider regional de pe la Timișoara, Oradea, Sibiu, Cluj ori Brașov ne privesc de jos în sus, de la apreciabilă distanță, cu înțeleasă invidie profesională căutând să înțeleagă cum se face că între atâtea cetăți publicistice asaltate vreme de un deceniu de o insistentă concurență, a rezistat cu brio pe o poziție sigură. Am scris adeseori despre „secretul" rezistenței în timp a ziarului nostru, am considerat că „Adevărul" a câștigat până acum toate bătăliile cu ziarele concurente prin calitatea apreciată a articolelor, prin perenitatea ideilor promovate în paginile sale, prin deschiderea totală din punct de vedere politic.

Un alt secret al poziției de frunte în presa locală a ziarului „Adevărul" ține, așa cum scriam la începutul acestor rânduri, de tinerețea și vigoarea scrisului și, în același timp, de tinerețea ziariștilor săi. Mulți dintre cititorii noștri se arată surprinși aflând că articole de înaltă valoare publicistică sunt creații ale tinerilor noștri colegi. Impresionează seriozitatea lor, puterea de muncă, plăcerea de a se pune în slujba cetățeanului, maturitatea judecăților de valoare. Capacitatea de a înțelege realitățile în mijlocul cărora trăiesc și muncesc, înțelepciunea de care dau dovadă în aprecierea unor fapte și întâmplări. Ziaristul bun este un fel de medic pus permanent în situația să pună diagnostic unor fenomene sociale, unor întâmplări.

ȘTEFAN TABUIA

(Continuare în pagina 13)

Cu gândul alături de noi,

LA NUMĂR ANIVERSAR

Numărul 3000 este un număr la care puține ziare au ajuns și ajung, el semnificând o vitalitate și o audiență la cititori deosebite.

Este exact cazul ziarului „Adevărul", un cotidian care, de-a lungul anilor și-a onorat cu prisosință numele, el impunându-se ca unul dintre cele mai prestigioase publicații de acest gen din țară.

Apariția ziarului cu numărul 3000 ne oferă prilejul să transmitem întregului colectiv redacțional multă sănătate și să-i urăm noi succese în activitatea sa.

DAN IVAN
președintele Consiliului Județean Arad

Pag. 5

Primăria Arad,

*Cu ocazia celor 3000 de apariții ale ziarului **„ADEVĂRUL"**, cel mai important cotidian arădean, urez tuturor ziariștilor și cotidianului **„Adevărul"** putere de muncă și cât mai multe numere excepționale. „Istoria clipei" este redată fidel întotdeauna de **„Adevărul"** ...*

primar,
av. dr. VALENTIN PAUL NEAMȚ

Îmi face o deosebită plăcere ca azi când ziarul de suflet al arădenilor, „Adevărul", sărbătorește apariția celui de-al 3000-lea număr, să vă transmit cele mai alese gânduri, succese în nobila și atât de delicata dumneavoastră profesiune.

GHEORGHE NEAMȚIU
prefectul județului Arad

SENZAȚIONAL!

O NOUĂ FORȚĂ POLITICĂ ZGUDUIE ROMÂNIA

Cunoscutul analist politic **ION CRISTOIU** *comentează în exclusivitate pentru cititorii ziarului „Adevărul" evenimentele săptămânii*

◆ *Nu Petre Roman, ci o altă forță politică îl pune pe francezul Adrian Costea să-i joace pe degete pe Constantinescu, Iliescu și Meleșcanu* ◆ *Traian Băsescu complică lucrurile în ceea ce privește cursa electorală pentru Primăria Capitalei* ◆ *Campania electorală din România excelează prin atacuri parșive...*

Pag. 13

SPORT

GANDOLFI - SALAMI

DIVORȚ ÎN STIL ITALIAN

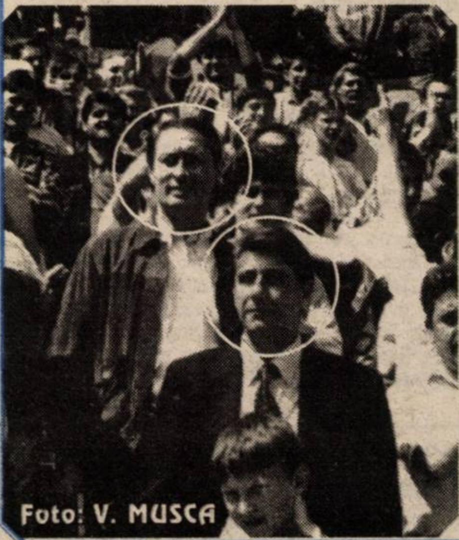
Foto: V. MUSCA

◆ **Jiul-UTA 4-0 - talent nu înseamnă valoare**
◆ **„Universitatea" Arad - retrogradată în Divizia C**
◆ **Echilibru și goluri multe în Divizia D**
◆ **Dragan Petricevic: „România poate obține calificarea!"**
◆ **Cronici, rezultate, clasamente**

pag. 14-15-16-17-18

CALENDAR

▼ Astăzi, Soarele răsare la ora 6 și 12 minute și apune la ora 20 și 35 de minute.

▼ Au trecut 135 de zile din acest an. Au mai rămas 231 de zile până în 2001.

▼ **Praznicul zilei: Biserica Ortodoxă:** Cuv. Pahomie cel Mare; Sf. Ahile, Episcopul Larisei; **Biserica romano-catolică:** Izidor plugarul, Sofia; **Biserica greco-catolică:** Cuv. Pahomie cel Mare; Sf. Ahile, ep. Larisei.

A venit BARZA!

La Arad: **Todea Iancu** Alexandra, **Sârbu** Paul Alex., **Popa** Daniel Andrei, **Bonța** Sara Maria, **Kalman** Andreea Larisa, **Luca** Ovidiu Dorin, **Moțiu** Eduard, **Borză** Gianni Massimilliano, **Vereș** Cătălin Gavrilă, **Corduneanu** Darius Gheorghe, **Popa** Denis Emanuel, **Apetrei** Florin, **Torocsik** David, **Dumbra** Ecaterina Iasmina, **Țugui** Svetlana, **Cârpaci** Liana, **Ștepan** Stelian, **Palabă** Sergiu Claudiu, **Covaci** Naomi Pamela.

METEO

Vremea va fi predominant frumoasă și va continua să se încălzească. Cerul va fi mai mult senin dimineața, variabil după-amiaza. Trecător, la mun-te sunt condiții de averse de ploaie și descărcări electrice.

Temperaturi maxime: 25-28°C.
Temperaturi minime: 9-12°C.

Meteorolog, DANA GĂVRUȚĂ

Piața auto - Hipodrom

(E)LEGANZA SE PLĂTEȘTE...

Comercianții au tendința să comercializeze și garderobe, cosmeticale, alte lucruri care au încăput în portbagajul mașinii. Câteodată, surprinde intervalul scurt în care mașinile recent aduse au fost înmatriculate.

Taxe de acces auto: 15.000; moto - 5.000; pietoni - 2.000.

Oferte: BMW 720 i (1995) - 3000 DM; BMW 318 (1996) - 23.900 DM; BMW 529 i (1999) - 12.500 DM; Mercedes 300 Coupe (1999) - 12.000 USD; Mercedes E (92) - 13500 DM; Mercedes Cobra (1982) - 3.100 DM; Opel Frontera (1991) - 25.800 DM; Opel Ascona (1986) - 4.300 DM; Opel Vectra 1,6 i (1995) - 10.800 DM; Opel Astra (1993) - 7900; Daewoo Leganza (1998) - 26.000 DM; Saab Aero (1995) - 16.500 DM; Fiat Regata (1985) - 3950 DM; Fiat Tipo FD (1991) - 7.000 DM; Audi 100 (1991) - 8.000 DM; Audi 80 (1978) - 1.200 DM; Renault 11 (1984) - 3.200 DM; Mitsubishi Grand Voyager (1990) - 7.000 DM; Lancia Thema (1986) - 5,300 DM; Ford Siera (1991) - 5.000 DM; Ford Scorpio (1986) - 5.500 DM; Ford Escort (1991) - 7.700 DM; Nissan Patrol (1984) - 4.500 DM; VW Passat (1983) - 1000 DM; VW Golf III (1995) - 11.500 DM; Dacia Papuc (1980) - 2.600 DM; Dacia 1310 (1993) - 3.000 DM; Dacia Nova (1999) - 5.500 DM; Dacia 1310 (1986) - 2.500 DM; Dacia 1410 (1994) - 5.200 DM; Oltcit (1984) - 1.000 DM; Aro 244 (1990) - 4.000 DM.

A. IOSIF

FOTO: MARCEL CANCIU

PIAȚA DE MAȘINI: ofertă diversă, de la autoturisme la piese de schimb

ACTUALITATEA CULTURALĂ

CINEMATOGRAFE

Dacia: Carter zis „Uraganul" (SUA); 9,30; 13; 16; 19

Mureșul: Plaja (SUA): 10; 12; 14; 16; 18

Arta: Echipa de șoc (SUA) 15; 17; 19

Sala Mică: Corupție în cartierul chinezesc (SUA) 15,30; 18

OPERA DIN TIMIȘOARA... LA ARAD

Prezintă miercuri, 17 mai, opera „Traviata" de Giuseppe Verdi.

Miercuri, 24 mai, va avea loc spectacolul de balet coupé Simplă Sarabandă - Grand Pas de Deux - Sărbătoarea Primăverii, pe muzică de Benjamin Britten, François Auber, Igor Stravinski.

HOROSCOP

Luni, 15 mai

BERBECUL (21.03-20.04). În ciuda eforturilor pe care le faceți, unele lucruri au puține șanse să se materializeze așa cum doriți dvs.

TAURUL (21.04-20.05). Nu manifestați suficientă răbdare, lucru care poate influența negativ rezultatele pe care le obțineți.

GEMENII (21.05-20.06). Interziceți-le persoanelor neautorizate să se amestece în viața dvs. privată și dacă totuși încearcă să o facă, puneți-le imediat la punct.

RACUL (21.06-22.07). Cunoașteți oameni care, inițial, nu vă impresionează, dar poate că nici nu doresc acest lcuru. Ulterior, vă veți da seama cu cine aveți de-a face de fapt și personalitatea lor vă va fascina.

LEUL (23.07-22.08). Succesele pe care le înregistează partenerul dvs. vă provoacă o vie satisfacție. Încercați să nu vă lăsați nici dvs. mai prejos, căci dispuneți de calități și resurse suficiente pentru a vă afirma.

FECIOARA (23.08-22.09). Există anumite persoane din calea cărora ar fi bine să vă feriți, pentru că vă pot crea destule probleme. Din anturajul dvs. trebuie să facă parte numai oameni onești, animați de bune intenții, pe care să vă puteți baza.

BALANȚA (23.09-22.10). Situația calmă existentă la serviciu vă dă posibilitatea să vă ocupați cu precădere de chestiunile personale rămase nefinalizate.

SCORPIONUL (23.10-21.11). După-amiază sunteți nevoit să stați mai mult la serviciu, deoarece există unele chestiuni a căror finalizare se dovedește dificilă.

MOCHETA
Arad, Piața Gării
Telefon 235221
Vinde și montează mochetă la prețuri cu o reducere de 10-20%

SĂGETĂTORUL (22.11-21.12). Pentru a ieși dintr-o situație complicată, trebuie să vă puneți mintea la contribuție.

CAPRICORNUL (22.12-19.01). Săptămâna debutează deosebit de promițător pentru dvs. și reușiți să abordați cu succes o serie de probleme care altădată vă pricinuiau serioase dureri de cap.

VĂRSĂTORUL (20.01-19.02). Vă dați cu ușurință seama cine se află în spatele manevrelor menite a vă discredita dar nu luați nici o măsură împotriva acestuia, deoarece ajungeți la concluzia că se străduiește zadarnic să vă șifoneze imaginea.

PEȘTII (20.02-20.03). Programul este destul de încărcat și este posibil să nu aveți decât puțin timp la dispoziție pentru executarea unor lucrări, așa că, dacă nu vă mobilizați exemplar, nu vă veți încadra în termenul acordat.

PREȚUL AURULUI

Banca Națională: Pentru gramul de aur de 24 K, prețul cu ridicata - 180.728 lei, iar prețul de achiziție - 162.655 lei. Prețuri valabile la sfârșitul săptămânii. **Piața neagră - Aur 14 K:** cumpărare - 85.000 lei/g, vânzare - 105.000 lei/g. **Aur 18 K:** cumpărare - 110.000 lei/g, vânzare - 130.000 lei/g.

UTILITARE

PIEȚE, TÂRGURI. Astăzi este zi de piață la Curtici, Nădlac, Bocsig, Gurahonț, Moneasa, Pilu, Vladimirescu. Tot astăzi se organizează târg săptămânal la Gurahonț și Bârzava.

Mâine, marți, este zi de piață la Sebiș, Almaș, Apateu, Semlac, Sântana, Șilindia, Vârfurile.

FARMACIA DE SERVICIU. Farmaciile **„Sinapis"**, B-dul Revoluției, nr. 88, lângă Noul Stil, telefon 282369, **„Noua Farmacie"**, str. Andrei Șaguna, nr. 15, telefon 948, sunt de serviciu cu program non-stop.

ÎNTRERUPERI DE CURENT ÎN MUNICIPIU. Marți: Grupul de consum CET; str. Byron, Severin, Bârzava (case), Bd. Iuliu Maniu, bl. 1, 3, 5, 7, 16, 18, 22, 24, 26, 28, 30, 32, 34, 36, str. Generală Moșoiu, A. Russo, Bolintineanu și Bd. Maniu, Revoluției, Vasile Milea, Ioan Suciu (p.).

În județ nu sunt programate întreruperi de curent.

CURSUL VALUTAR*

\- VALORI ÎNREGISTRATE LA SFÂRȘITUL SĂPTĂMÂNII

Denumirea valutei	BNR	BCR		BRD		Banca Transilvania		Banca Agricolă		BIR		Bursa neagră	
		C	V	C	V	C	V	C	V	C	V	C	V
Dolar	20315	20175	20325	19546	20350	20100	20330	20200	20470	20080	20500	20100	20200
Marca germană	9370	9197	9549	9033	9500	9250	9450	9220	9465	9120	9600	9300	9400

Obor - piața chilipirurilor

PECHINEZ TIBETAN - 500.000 LEI

Piața din Calea Pădurii s-a extins dincolo de limitele împrejmuite. Astfel, la accesul dinspre strada Dorobanților se pot cumpăra covoare, canapele, bocanci, halviță, cozonac secuiesc etc.

Ce s-a mai târguit?

Sandale fete 80-120.000; pantofi piele 140-270.000 lei; saboți fete - 100.000; cămăși 60-100.000; maieuri 60-90.000; pantaloni „trapez" - 120.000; ceasuri de mână 70-165.000; ceas de perete 75.000; casete joc video 50.000; furtun PVC - 17.000 lei/m; ochelari soare 30-60.000; mașină + accesorii tuns - 130.000; mascote pluș 30.000; casete audio 20.000; CD-uri 60.000.

Piața „hobby": șoricar (un an) 350.000; boxer (două luni) - 200.000; ciobănesc german (doi ani) - 80 DM; dog german (șase luni) - 100 DM; ciobănesc mioritic (două luni) - 150.000; Pitbul (un an) 250 DM.

A. IOSIF

ADEVĂRUL
COTIDIAN INDEPENDENT ARAD
Editor: S.C. ADEVĂRUL S.R.L. Arad
COD FISCAL R 1681938 ● COD SICOMEX 19.604 ● CERTIFICAT J 02/1886 / 31 X 1991 ● COD SIRUES 020956601 ● ISSN 1220 - 7489

Redacția și administrația: 2900 Arad, Bd. Revoluției nr. 81. Telefoane: SECRETARIAT - 281802, fax 280655, 280625; ADMINISTRAȚIE - CONTABILITATE - 281797; MICA PUBLICITATE - 210775; MAREA PUBLICITATE - 280904; CLUBUL PRESEI - 280989.

Consiliul de administrație: președinte - **DOREL ZĂVOIANU**, telefon 281802, 280625; vicepreședinte - **MIRCEA DORGOȘAN**, telefon 281802, 210776; **membri: DOREL BARBU**, telefon 281797; **NICU COJOCARU**, telefon 280904; **MIRCEA CONTRAȘ**, telefon 281802, 280854.

Colegiul de redacție: MIRCEA CONTRAȘ (redactor-șef); **MARCEL CANCIU** (șef secție foto), telefon **281701; ALEXANDRU CHEBELEU** (șef secție sport), telefon **281701; NICU COJOCARU** (șef secție publicitate) telefon/fax: **280904; AUREL DARIE** (secretar general de redacție), telefon **281802, 280854; VASILE FILIP** (șef secție cultură-învățământ), telefon **281855; 280003; SORIN GHILEA** (șef secție tineret),telefon **281855, 280003; IOAN IERCAN** (șef secție politică), telefon 280943; **DORU SAVA** (șef secție social-economic), telefon **281738; ȘTEFAN TABUIA** (șef secție actualități), telefon **281855; 280003; DOREL ZĂVOIANU** (președinte al Consiliului de administrație), telefon **281802, 280625.**

Tiparul executat la S.C. MEDIAGRAF S.A. ARAD, str. Feleacului F.N., telefon 250902, fax 250920

„Adevărul" poate fi citit și pe Internet la adresa http://adevarul.arad.ro

Echipa de serviciu
GABRIELA GROZA - secretar de redacție.
Adela Homorăceanu, Ioan Leac, Dina Rujan, Ramona Vidulescu - tehnoredactare computerizată.
Ioana Frățilă, Doina Jurcă, Aurica Telcian - corectură.

ALIANȚA ANTI SUICID
O MÂNĂ DE AJUTOR
LINIA VIEȚII
057/214214
între orele 20,00-08,00
Vă ascultă, vă înțelege și vă ajută

La Școala de romi din Curtici

JUMĂTATE DINTRE ELEVII CLASEI I NU ȘTIU ROMÂNEȘTE

Școala Generală nr. 2 din Curtici este destinată în exclusivitate copiilor romi. Unitatea de învățământ este amplasată în cartierul romilor, la marginea orașului, și aici învață 325 de elevi. De la directoarea școlii, d-na Lucia Negovan, am aflat că jumătate dintre elevii care trec pragul clasei I nu cunosc limba română, din cauză că nu frecventează grădinița iar în familii vorbesc limba maternă. În ciclul gimnazial, numărul elevilor se diminuează, dat fiind faptul că, potrivit obiceiurilor, încep să se căsătorească. Cu toate legile rigide ale comunității, școala a devenit instituția în care romii au încredere, pentru că a încercat să-i înțeleagă, să-i ajute și să nu le diminueze nimic din ceea ce li se cuvine.

Uneori programa școlară este prea pretențioasă pentru capacitatea lor de înțelegere. Chiar dacă acești copii nu vor ajunge foarte școliți și cu funcții înalte, aici au învățat să salute, să se spele pe mâini înainte de masă, să folosească șervețelul. Deprinderi care înseamnă un pas spre educație.

T. MATICA

SALVAT CA PRIN... URECHILE ACULUI

La sfârșitul săptămânii trecute, din imprudență un bărbat în vârstă de 62 de ani din Susag a fost la un pas de... moarte. În timp ce repara instalația electrică acesta a atins un fir de curent, suferind o plagă la brațul stâng.

Fiind cardiac și intrând în stare de șoc, norocul accidentatului a constat în promptitudinea cu care a intervenit Serviciul de Ambulanță Ineu.

Dl. Horia Stoica de la Serviciul de Ambulanță Ineu ne-a precizat că: „la acest caz ne-am confruntat cu o serie de probleme cum ar fi: stare de șoc, vârstă înaintată. La ora actuală, accidentatul se află sub supraveghere medicală la Spitalul Ineu și este în afara oricărui pericol."

M. MICAN

Schimb de experiență

CINCI TINERI DIN GURAHONȚ VOR PLECA ÎN SUEDIA

În cursul lunii iunie cinci elevi ai Grupului Școlar Industrial „Ioan Buteanu" din Gurahonț, reprezentanți ai clasei de profil agro-montani vor pleca pentru o săptămână la un schimb de experiență în zona Göteborg din Suedia.

După cum a precizat prof. **Teodor Părușan**, directorul liceului din Gurahonț, unitatea de învățământ pe care o conduce are o colaborare cu asociația fermierilor din zona Göteborg și cu școala Munkagard.

Această vizită a elevilor din Gurahonț se află la cea de-a doua manifestare. Anul trecut, un număr de trei elevi și-au petrecut o săptămână din vacanța de vară în Suedia.

În urma acestei colaborări, suedezii au oferit partenerului din Gurahonț o combină de recoltat păioase, o semănătoare și o balotieră.

M. MICAN

FURTURI

● **Ursulescu Sorin**, de 20 ani, din Conop, în seara zilei de 10.05.a.c., a sustras mai multe bunuri din poșeta lui Urlea Ana. Poliția îl cercetează în stare de arest preventiv.

● **Cusman Nicușor**, de 36 ani, din Buruienești, județul Neamț și **Cuc Otto-Eugeniu**, de 33 ani, din Lipova, care în 10.05.a.c, au sustras din Oficiul Poștal nr. 4, un portmoneu în care se afla suma de 200.000 lei și acte personale, iar în noaptea de 10/11.05. a.c., au spart o gheretă, de unde au sustras diferite bunuri. Parchetul a emis împotriva lor mandate de arest preventiv pe timp de 30 de zile.

● **Ioanovici Anton**, de 20 ani, din Arad, care în calitate de agent vânzări la S.C. ADEVĂRUL SRL, în perioada martie-decembrie 1999 și-a însușit din gestiune suma de 1.400.000 lei, pe care i-a folosit în interes personal.

● **Bancilă Ioan**, de 16 ani, și **Borlan Mihai** de 25 ani, din Bodrogul Nou, fără ocupație, sunt cercetați de Poliție. În cursul lunii martie a.c., cei doi au sustras sârmă de cupru de pe stâlpii de telefon de pe raza localităților Zădăreni și Felnac, în valoare de 17.000.000 lei.

● **Dobrin Eugen**, de 38 ani, din Șimand, este cercetat în stare de libertate. Acesta a sustras un electromotor de tractor, în valoare de peste 3.000.000 lei de la Sigite Valer.

● **Ojoc Adriana**, de 23 ani, din Vladimirescu, în calitate de barman la S.C. Liliacul Alb SRL Curtici, a vândut băuturi alcoolice cu lipsă la măsurătoare. Poliția o cercetează în stare de libertate.

● **Lingurar Constantin**, de 10 ani și **Branc Florian**, de 12 ani, ambii din Neudorf, în noaptea de 09/10.05.a.c., au sustras două pompe de injecție, în valoare de 4.000.000 lei de la S.C. AGROMEC Neudorf. Prejudiciul a fost recuperat.

● **Coroban Ioan-Petru**, de 16 ani și **Rohnean Eusebiu-Narcis**, de 14 ani, ambii din Măderat sunt cercetați de Poliție. În noaptea de 04.05.a.c., cei doi au spart magazinul din localitate, de unde au sustras bunuri în valoare de peste 7.000.000 lei.

Pecica

O FETIȚĂ DE ȘAPTE ANI - GRAV ACCIDENTATĂ

Joi, în jurul orelor 7,30, pe raza localității Pecica s-a produs un grav accident de circulație. **Pantea Viorel**, de 47 de ani, din Arad, în timp ce conducea autoturismul AR-01-EUZ, a surprins și accidentat grav pe minora Munăreanț Gabriela, de 7 ani, care s-a angajat în traversarea străzii prin loc nepermis și fără să se asigure.

DE LA POLIȚIE - PE SCURT

Distrugere

Poliția îl cercetează sub aspectul săvârșirii infracțiunii de distrugere pe **Rai Panfil**, 19 ani, din Șiclău. Pe 10 mai, acesta a spart o masă la S.C. AMIGO MAȚ SRL din localitate. Prejudiciul a fost recuperat.

Deținere de substanțe toxice fără autorizație

Sunt cercetați de polițiștii arădeni pentru deținere ilegală de substanțe toxice fără autorizație **Rațiu Corneliu**, de 41 ani, din Ineu și **Varga Ana**, de 42 ani, din Câmpia Turzii.

Infracțiuni silvice

Poliția îi cercetează pentru infracțiuni silvice pe **Covaci Claudiu**, de 19 ani; **Covaci Gabriel**, de 21 ani și **Stanciu Nicolae**, de 40 de ani toți din Bocsig. Aceștia au tăiat ilegal arbori din pădurea aparținând de Romsilva, în valoare de peste 9.000.000 lei. Prejudiciul a fost recuperat.

Tractor neînmatriculat

Poliția l-a depistat conducând pe drumurile publice un tractor neînmatriculat pe **Buciuța Alexa**, de 31 ani, din Dud. Este cercetat în stare de libertate.

La închisoare

În urma măsurilor specifice întreprinse de polițiștii arădeni au fost identificați și încarcerați **Bicea Maria**, de 59 de ani, din Semlac și **Pârvu Gheorghe-Marian**, de 27 ani, din Arad, care au de executat 10 și respectiv 8 zile închisoare contravențională, conform Legii 61/1991.

Țigări fără timbru

Polițiștii au acționat în piețele de pe raza orașului Chișineu-Criș, în vederea protejării populației împotriva unor acte de comerț ilicit. Astfel a fost depistat **Pamfil Ioan**, de 28 ani, din Arad, care comercializa țigări fără timbru. A fost sancționat conform Legii 12/1990 cu 150.000 lei amendă, dispunându-se ridicarea în vederea confiscării a unor bunuri în valoare de 1.150.000 lei.

Fără permis

Sasu Cosmin, de 22 ani, din Șomoșcheș, a fost depistat conducând pe drumurile publice un tractor, fără a poseda permis de conducere.

Cu număr fals

A fost depistat conducând pe drumurile publice un camion neînmatriculat și cu număr fals, **Ursulean Corneliu**, de 23 ani, din Suceava.

Potrivit afirmaţiilor poliţiei

PRESUPUSUL ASASIN AL ŞEFULUI GUVERNULUI PROVINCIEI VOIVODINA ESTE MEMBRU AL OPOZIŢIEI

Bărbatul arestat pentru asasinarea şefului guvernului din Voivodina este un opozant, membru al mişcării Otpor (Rezistenţa) şi al Mişcării Sîrbe pentru Reînnoire (SPO), a afirmat, ieri, poliţia, citată de agenţia oficială Tanjug, informează AFP.

Presupusul asasin, Milivoie Gutovici, "a fost, fără îndoială, un activist al organizaţiei Otpor şi, potrivit propriilor sale declaraţii, al Mişcării Sîrbe pentru Reînnoire", a declarat poliţia de la Novi Sad, într-un comunicat citat de Tanjug.

Gutovici, în vîrstă de 50 de ani, a fost reţinut sîmbătă, imediat după asasinarea, la Novi Sad, a lui Boşko Peroşevici, şeful guvernului provinciei şi membru al conducerii Partidului Socialist din Serbia (SPS, aflat la putere).

Preşedintele Mişcării sîrbe de Reînnoire, Vuk Draşkovici, a declarat că asasinatul a fost comandat de guvernul de la Belgrad. "Sunt sigur că cei care au ordonat asasinatul erau în sala în care se desfăşura ceremonia comemorativă".

Preşedintele Slobodan Miloşevici şi soţia sa, Mira Markovici, au asistat, ieri, la o ceremonie organizată în memoria lui Boşko Peroşevici. Secretarul general al SPS, Goriţa Gaievici, a afirmat, într-o alocuţiune că cei care l-au omorît pe Boşko Peroşevici sunt "o mînă de trădători şi de criminali" aflaţi în slujba NATO, cu care "Serbia îşi va încheia socotelile aşa cum a făcut cu orice lucru rău".

UN ACT INCALIFICABIL!

Asasinarea preşedintelui Voivodinei

În cursul serii de sâmbătă am aflat despre ceea ce s-a întâmplat la Novi Sad, respectiv despre asasinarea lui Boşko Peroşevici, preşedintele Republicii Voivodina.

Sunt consternat şi nu-mi pot închipui că în Iugoslavia se poate ajunge într-o asemenea situaţie.

A fost un preşedinte care a susţinut integrarea ţării sale în structurile europene, un fervent partizan al ideii de euroregiune şi un prieten al poporului român.

Ca preşedinte în exerciţiu al Euroregiunii şi preşedinte al Consiliului Judeţean Arad transmit condoleanţe şi întreaga mea compasiune familiei îndurerate, prietenilor şi poporului sârb din Voivodina.

DAN IVAN

FOSTUL PREMIER NIPON KEIZO OBUCHI A ÎNCETAT DIN VIAŢĂ

Fostul premier japonez Keizo Obuchi, în vîrstă de 62 de ani, a încetat din viaţă ieri, au anunţat surse din cadrul spitalului Juntendo din Tokyo, citate de AFP.

Obuchi se afla în comă de peste o lună, după ce a fost victima unei embolii cerebrale.

Succesorul său în fruntea guvernului, Yoshiro Mori, a fost investit în această funcţie în data de 5 aprilie.

Obuchi, care era prim-ministru din iulie 1998, a fost spitalizat de urgenţă în data de 2 aprilie. Guvernul a păstrat secretă această internare timp de 22 de ore, o decizie foarte criticată ulterior de presă şi opoziţie.

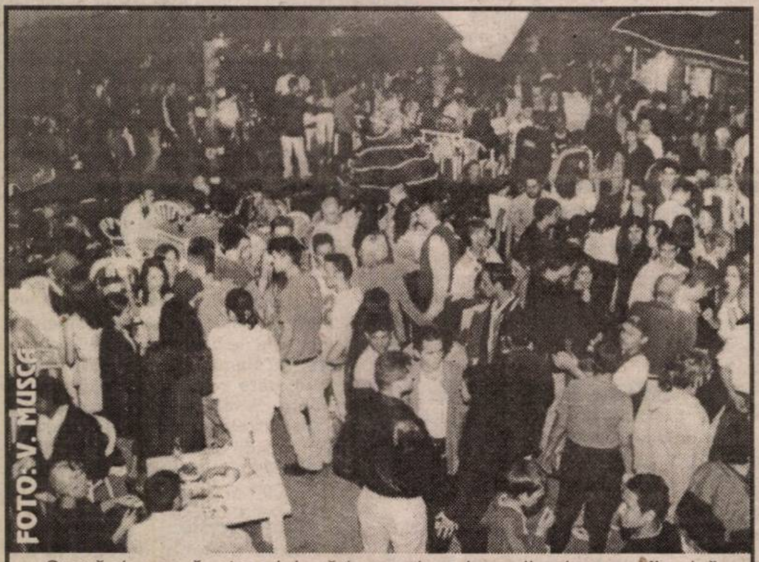

*Seară de seară, ştrandul arădean aduce bucurii celor care îi calcă pragul datorită teraselor existente aici. Recent, s-a inaugurat terasa **„Party Club"** a societăţii Jackson SRL. Într-un decor rustic, terasa „Party Club" reuşeşte să adune la apusul soarelui sute de tineri care dansează în ritmurile melodiilor alese de D. J. S-a dovedit încă o dată că dl. George Medinţu nu se dezminte şi oferă tinerilor un loc unde se pot desfăşura aşa cum simt. Chiar Tudor Chirilă, solistul formaţiei „Vama Veche", a declarat că **„aici simt aerul de la Costineşti. Mă aştept ca dincolo de această terasă să fie marea..."***

Tragerile Loto de duminică, 14 mai 2000

„6/49"

5, 4, 27, 3, 41, 37

NOROC

5517671

Fondul Naţional de Investiţii

Valoarea la zi a UF: 103.390 lei

Creşterea faţă de 01.01.2000: 46,44 %

Creşterea faţă de săptămâna precedentă: 1,84%

Activ net: 3.509.651.919.620 lei

Numărul de UF în circulaţie: 34.945.758

Depuneri la Agenţiile FNI-FNA din incinta Casei de Cultură a Sindicatelor Arad, str. Lacului nr. 8 bis, tel. 270237.

FNI FONDUL NAŢIONAL DE INVESTIŢII

FNA FONDUL NAŢIONAL DE ACUMULARE

Data lansării: 3 februarie 1999

Valoarea la zi a Unităţii de Fond: 30.780 lei

Numărul de UF în circulaţie: 4.003.260 lei

Activ net: 123.220.342.800 lei

Creşterea faţă de săptămâna precedentă: 1,33%

Creşterea faţă de 01.01.2000: 31,54 %.

Depuneri la Agenţiile FNI-FNA din incinta Casei de Cultură a Sindicatelor Arad, str. Lacului nr. 8 bis, tel. 270237.

FONDUL NAŢIONAL DE ACUMULARE

(1287471)

LUNI, 15 MAI 2000

TVR 1

12,00 Surprize, surprize - rel.
14,00 Jurnal
14,15 TVR Craiova
15,00 Pro Patria
16,00 Emisiune în limba maghiară
17,30 Studioul electoral
18,30 Agenţia de plasare
19,00 Corect
19,10 Avanpremieră Ştiri
19,15 Sunset Beach - s.
20,00 Jurnal * Meteo * Sport
20,55 Iartă-mă! O provocare pentru toţi cei care s-au certat cu o persoană dragă şi acum vor să se împace!
21,55 Cu ochii'n 4
22,35 Jurnalul Academiei Caţavencu
22,50 Cazuri ciudate - s.
23,40 Jurnal de noapte
23,55 Marele Jazz

TVR 2

12,00 Tip-top, mini-top - rel.
12,45 Din folclorul popoarelor
13,00 Desene animate
13,30 Rapsozii satelor - rel.
13,45 Antologia jocului - rel.
14,00 Toţi, împreună
14,45 Ştiri
14,50 Natura - o pasiune
15,15 Care pe care, o nouă provocare!
16,00 Trupa DP 2
17,00 Se întâmplă acum!
17,35 Veni, video, vici!
17,50 Femeia misterioasă - s.
18,45 Telejurnal TVR 2
19,15 Ştiri bancare
19,20 Virtuozi ai instrumentelor populare
19,35 Punct şi de la capăt
21,10 E dreptul tău!
21,40 Afaceri la cheie
22,00 Sport Plus: Fotbal: Meci din Campionatul Angliei
0,30 TVM. Mesager

PRO TV

7,00 Bună dimineaţa, Pro TV e al tău!
10,00 Nemuritorul - s.
10,50 Tânăr şi neliniştit - rel.
11,50 Johhny Ryan - pol. SUA, 1990
13,45 Oameni de onoare - f. artistic
16,00 Tânăr şi neliniştit - s.
16,50 Sens unic
17,00 Ştirile PRO TV
17,30 Viaţa bate filmul - talk show
18,20 Dădaca - s.
18,50 Chestiunea zilei pe scurt
19,00 Ştirile PRO TV
19,50 Chestiunea zilei pe scurt
20,00 Noi, juraţii - dramă, SUA, 1996
21,55 Ştirile PRO TV
22,00 Chestiunea zilei
23,30 Ştirile PRO TV
23,50 Fotbal - Rezumat Divizia A
1,00 Jake şi grăsanul - rel.
2,00 Dădaca - s.
2,30 Ştirile PRO TV
2,45 Scenariul morţii - thriller SUA, 1997
4,30 Babylon 5 - s.
5,15 Miracolul tinereţii - s.
6,00 Viaţa bate filmul - rel.

TV ACASĂ

10,00 Căsuţa poveştilor - rel.
10,30 Doctorul casei - rel.
11,00 Dragoste şi putere - rel.
11,30 Ia-mă acasă! - rel.
12,00 Columbo - A publica sau a pieri - f., rel.
13,15 Guadalupe - s.
14,45 Antonella - s.
15,45 Copilul adus de mare - s.
16,30 Dragoste şi putere - s.
17,00 Căsuţa poveştilor
17,10 Acasă la români - muzică populară
17,15 Acasă la bunica - reţete culinare
17,30 Maria Isabel - s.
18,30 Ştirile de Acasă
19,05 Sânge din sângele meu - s.
20,00 90-60-90 Fotomodele - s.
21,00 Femeia vieţii mele - s.
22,00 Născuţi câştigători - f. SUA, 1971
0,00 Închiderea programului

ANTENA 1

7,00 Observator
7,55 Aerobic Show
8,00 Dimineaţa devreme
10,00 Ştiri
10,10 Un nou drum - dramă, SUA, 1981
12,00 Malibu - s.
13,00 Ştiri
13,15 Pericol iminent - s.
14,00 Camila - s.
15,00 Scandalul - s.
16,00 Suflet rebel - s.
17,00 Ştiri
17,25 Labirintul pasiunii - s.
19,00 Observator
19,45 Scorpio - acţiune, SUA, 1969
22,00 Observator
22,30 Marius Tucă Show
1,00 Navarro - s.
2,30 Scandalul - rel.
3,15 Suflet rebel - rel.
4,00 Labirintul pasiunii - rel.
5,30 Trei destine - s.

PRIMA TV

7,00 Milagros - rel.
8,00 Taifas
13,00 Milagros - s.
14,00 Obiectiv
15,00 Viper - rel.
16,00 Justiţie militară - rel.
17,00 Viper - s.
18,00 Focus
18,30 Impact
19,00 Cronica cârcotaşului
19,10 Justiţie militară - s.
20,00 Un poliţist şi jumătate - comedie, SUA, 1989
21,50 Cronica cârcotaşului
23,00 Detectivi de elită - s.
0,00 Focus - rel.
0,30 Impact - rel.
1,00 Cronica cârcotaşului

TELE 7 ABC

7,00 Ştiri
7,10 Bună dimineaţa, România
9,00 Forţa destinului - rel.
10,00 Ştiri
10,30 Cutia muzicală - rel.
11,00 Senzaţional - rel.
12,00 Club ABC - rel.
12,30 Ora unu a venit - rel.
15,00 Ştiri
15,45 Post Meridian
17,00 Daţi vina pe Corina
18,00 Primul pas
18,50 Pronosport
19,00 Documentar
20,00 Telejurnal
20,35 Economic ABC
20,50 Gura lumii
21,00 Senzaţional cu Dan Diaconescu
22,00 Ofsaid
0,00 Ştiri
0,10 Ofsaid - continuare
1,00 Ora unu a venit - rel.

TV ARAD

7,00 Observator
7,55 Aerobic show
8,00 Ştiri TVA
8,30 Anunţuri
8,40 Divertisment
9,00 Dimineaţa devreme
10,00 Ştiri
10,10 Un nou drum - dramă, SUA, 1991
12,00 Malibu - s.
13,00 Ştirile amiezii
13,15 Pericol iminent - s.
14,00 Camilla - s.
15,00 Scandalul - s.
16,00 Suflet rebel - s.
17,00 Ştiri
17,25 Divertisment
18,20 Anunţuri
18,30 Ştiri TVA
19,00 Observator
19,45 Scorpio - acţiune, SUA,1973
22,00 Ştiri TVA
22,30 Marius Tucă Show
În continuare program identic cu cel al Antenei 1

TV INTERSAT

9,00 Deschiderea programului
9,15 Farmacia de serviciu - s.
9,45 Muzică
9,50 Dulce ispită - s.
10,30 Desene animate
11,00 Retrospectiva ştirilor săptămânii - rel.
11,30 Mistere, farmece şi miracole
12,00 Film
13,30 Marea junglă - s.
14,00 Lumea adâncurilor - rel.
14,15 Neon Rider - s.
15,00 Intersat Sport Show - rel.
16,00 Desene animate
16,30 Film
18,00 Săptămâna sportivă arădeană
18,30 Haideţi să ne jucăm
18,45 Ştiri * Meto *Sport
19,30 F. documentar
20,30 Farmacia de serviciu - s.
21,00 Film
22,30 Film horror
0,00 Ştiri
0,30 Erotica
1,30 Închiderea programului

HBO

10,00 Rechinii atacă - thriller, SUA, 1999
11,30 Romeo şi Julieta - dragoste, SUA, 1996
13,30 Dragă, am micşorat copiii! - s.
14,15 Nume de cod: Y2K - thriller, SUA, 1999
16,00 Guvernanta - dramă, SUA, 1998
18,00 Un admirator fanatic - thriller, SUA, 1996
20,00 Puterea - thiller, SUA, 1997
22,00 Totul despre sex - s.
22,30 În căutarea lui Richard - dramă, SUA, 1996
0,30 Hugo şi Floyd - dragoste, SUA, 1996

ATOMIC TV

7,00 Selector
10,00 Reactor - rel.
10,30 Hai Hui - rel.
11,15 Atomix cu Andreea - rel.
14,00 Interactiv
15,30 Proaspete şi Fierbinţi - hit-uri ale momentului
15,55 Reactor - ştirile zilei
16,00 Romanian Top 100 cu Oana - rel.
18,00 Selector
19,00 Atomix cuDinu
21,55 Reactor - ştirile zilei
22,00 Selector
22,30 File de poveste - rel.
23,00 Aria 52
0,00 Insomnia

RADIO ARAD & RADIO CONTACT (99,1 MHz FM)

5,00 - 8,00 Lupta cu somnul; 8,00 - 10,00 BUNĂ DIMINEAŢA, ARAD!; 10,00-12,00 Tovarăşii mei; 12,00-14,00 Pulsul zilei - realizator Gabriela Gavrilescu; 14,00-15,00 Radio magazin - Deutsche Welle; 15,00-17,00 Contact FM; 17,00-18,00 Pentru dvs., doamnă!; 18,00-19,00 Fresh; 19,00-19,30 Bună seara, Arad! - realizatori Gabriela Gavrilescu, Sorin Puşcuţă; 19,30-20,00 Viaţa spirituală; 20,00-20,15 Fanta Fiesta - realizatori Raluca Moianu şi Adrian Popescu; 20.15-22,00 - Seară de seară (dedicaţii muzicale); 22,00-24,00 Contact FM; 24,00-01,00 România-Bosnia via satelit - realizator Roxana Niculescu Coste.

RADIO PRO FM (92,1 MHz)

0,00 - 2,00 ZONA LIBERĂ cu DJ Vasile; 2,00 - 5,00 MUZICĂ; 5,00 - 5,30 BULETIN DE ŞTIRI la fiecare sfert de oră; 5,30 - 8,00 PRO FM PÂNĂ LA UNU - cu Nono Semen şi Laura Călăceanu; 8,00 - 10,00 PRO FM PÂNĂ LA UNU - cu Cătălin Lăpuşcă; 10,00 - 13,00 PRO FM PÂNĂ LA UNU - cu Mihai Dobrovolschi; 13,00 - 14,00 13-14 CU ANDREI - cu Andrei Gheorghe; 14,00 - 17,00 POFTIM PRO FM - cu Cristian Pavel; 17,00 - 19,00 ARBEMA PREMIUM MUSIC - cu Cătălin Lăpuşcă; 19,00 - 22,00 ASCULTĂ-ŢI MUZICA! - cu Andi Moisescu; 22,00 - 23,00 SPORT SHOW - cu Ovidiu Ioaniţoaia; 23,00 - 1,00 RONDUL DE NOAPTE - cu Răzvan Exarhu.

RADIO TIMIŞOARA

6,00 Ceasurile dimineţii; 8,00 Muzică populară cu dedicaţii; 9,00 Cânt din suflet; 10,00 De zece ori România; 11,00 Gramofon; 12,00 Miez de zi la polul vest; 13,00 Emisiune în lb. germană; 14,00 Emisiune în lb. maghiară; 15,00 Emisiune în lb. sârbă; 16,00 Radio-cocktail; 18,00 Actualitatea radio; 18,10 Trasee turistice; 19,00 Radiojurnal; 9,15 Trasee turistice; 20,05 Călătorie în lumea poveştilor; 20,15 Conexiuni rock; 21,00 Curierul de seară.Ştiri: 6,00; 7,55; 11,00; 12,55; 17,00; 18,00; 20,00; 21,00. Radio Jurnal: 7,00; 16,00; 19,00.

RADIO SEBIŞ

6,00 - 8,00 Detaşamentul de trezire; 8,00 - 9,00 Cântă-mi lăutare - muzică populară; 9,00 - 10,00 Alo, tu alegi!; 10,00 - 12,00 Cafeaua de zece; 12,00 - 13,00 La porţile dorului - muzică populară; 13,00 - 14,00 FM-ul de prânz; 14,00 - 15,00 Poesis; 15,00 - 16,00 Astăzi te sărbătorim - muzică populară şi dedicaţii muzicale; 16,00 - 18,00 După patru; 18,00 - 19,00 Telefonul cu butoane; 19,00 - 20,00 La mulţi ani! - dedicaţii muzicale; 20,00 - 22,30 Pas montan; 20,30 - 21,00 Secretele vieţii; 21,00 - 23,00 Fotbal Club 21 - talk-show; 23,00 - 24,00 Ascultă şi tu!; 0,00 - 2,00 92,1 Insomnii; 2,00 - 6,00 Nocturna muzicală.

Cu gândul, alături de noi!

LA NUMĂR ANIVERSAR

Îmi face o deosebită plăcere, ca azi, la ceas de frumoasă aniversare, al 3000-lea număr al ziarului „Adevărul", să urez întregului colectiv redacțional mult succes în muncă, prosperitate și putere de muncă.

col. Viorel Hăhăianu
șeful I.J.P. Arad

„Ziarul d-voastră - deși considerat ca fiind un ziar de provincie - întrece prin atitudine și independență multe ziare centrale. Asta, ca să nu mai vorbesc despre tiraj sau audiență, zone în care depășiți de departe multe ziare de Capitală, care obțin publicități fantastice și tiraje minime.

În ceea ce mă privește, sunt onorat să colaborez în continuare cu ziarul „Adevărul" de Arad.

Vă urez cât mai multe numere și cât mai multă prosperitate, d-voastră și cititorilor d-voastră!"

Ion Cristoiu, analist politic

Am deosebita plăcere să salut un colectiv de ziariști din vestul țării care sărbătoresc un eveniment deosebit în presa locală din România - numărul 3000 ADEVĂRUL Arad. E o cifră ce încununează profesionalismul unor ziariști pe care trebuie să-i respecți și admiri. „Adevărul" Arad este, împreună cu alte cotidiane din România, fondatorul BIROULUI ROMÂN DE AUDIT al TIRAJELOR și membru activ în Consiliul de administrație. Sunteți, domnilor, pe primul loc ca tiraj în presa locală din România. Felicitări!

Silviu Ispas
Director Executiv al
BIROULUI ROMÂN DE AUDIT al TIRAJELOR

În cei 10 ani de activitate a universității noastre am simțit mereu aproape de noi „Adevărul". Acum, când înmănuncheați 3000 de apariții în lumea presei, vă adresăm urările noastre, ale profesorilor și studenților. Să aveți nenumărate aniversări, multe bucurii și succese, ziariștilor și colaboratorilor redacției „Adevărul".

prof. univ. dr. Lizica Mihuț,
rectorul Universității
„Aurel Vlaicu"

Cu ocazia nr. 3000 al ziarului „Adevărul", un cotidian apreciat între cele mai bune din țară, vă urăm să aveți mii și mii de numere în același spirit al obiectivității și profesionalismului.

prof. univ. dr.
Aurel Ardelean
rectorul Universității „Vasile Goldiș"

La apariția nr. 3000 al ziarului „Adevărul", permiteți-mi să adresez întregii redacții, în numele cadrelor didactice din județul Arad, sincerele noastre felicitări, cât mai multe numere interesante, așa cum ne-ați obișnuit și succese redactorilor d-voastră.

prof. Maria Pașcalău
inspector general al I.Ș.J. Arad

„Doresc să felicit colectivul ziarului «Adevărul», la aniversarea numărului 3000. Mă bucur să constat evoluția remarcabilă a cotidianului d-voastră, care a avut o creștere spectaculoasă atât în plan județean cât și în ceea ce privește presa din România, mai ales ținând cont de tirajul d-voastră de invidiat.

Cele mai calde urări de bine și prosperitate, d-voastră și cititorilor d-voastră, și să continuați colaborarea cu cititorii în ceea ce privește informarea acestora."

«La mulți ani!» și «La cât mai multe numere!»

Ion Iliescu, președintele PDSR

„Pentru ziarul de suflet al arădenilor, cu ocazia atingerii frumoasei sume de 3000 de numere, cele mai frumoase gânduri și urări de prosperitate. Atât pentru inimosul colectiv redacțional, cât și pentru cititori. Tuturor, un călduros

La mulți ani și multe apariții!"

Petre Roman, ministrul de Externe al României și președintele PD

„Este o deosebită plăcere pentru mine să mă adresez tuturor jurnaliștilor de la cotidianul „Adevărul" Arad și cititorilor săi, cu prilejul acestei ediții aniversare, nr. 3000.

Ca arădean, de fiecare dată când revin în locurile mele dragi, îmi face o deosebită plăcere să citesc „Adevărul", mai ales că prima mea apariție publică, e drept, ca sportiv, nu ca politician, a fost în timpul liceului, în paginile sale. "

„La Mulți Ani!"

TEODOR MELEȘCANU
PREȘEDINTELE ALIANȚEI pentru ROMÂNIA

„La cât mai multe numere pentru că presa românească are nevoie de ziare locale puternice, așa cum este „Adevărul" Arad. Mașinațiunile și diversiunile făcute de presa de la București vor înceta atunci când vor exista ziare locale puternice precum „Adevărul". Credibilitatea presei locale începe să fie mai mare decât credibilitatea presei centrale. Ceea ce mă face să vă urez încă o dată „La Mulți Ani!" și cât mai multe numere."

Marius Tucă, cunoscut realizator TV și directorul cotidianului „Jurnalul Național"

„Adevărul" continuă să fie un factor important în peisajul mass-media județean și nu numai. Aniversarea celor 3000 de numere, vorbește de la sine. Cu acest prilej transmit colegilor noștri felicitări și succese profesionale pe mai departe, pentru trecerea și altor „borne" jubiliare.

Ing. Alexandru Moț
Director Televiziunea Arad
Radio Arad

În publicistica românească multe ziare apar și dispar. „Adevărul" dovedește că nu face parte din această categorie. Împlinirea a 3000 de „Adevăruri" este o ocazie de sincere felicitări din partea noastră, dar care vă și obligă ca pe mai departe să continuați același ritm.

Director R.C.S
Emilian Pintea

Director media
Flavius Ștețcu

DRAGI PRIETENI

La cea de-a 3000-a apariție a cotidianului „ADEVĂRUL" -ARAD, pentru demnitatea, verticalitatea și profesionalismul de care dvs., cei care trudiți pentru ca noi cititorii să fim bine și corect informați, dați dovadă, vă dorim succese depline, împliniri și prosperitate. „La mulți ani!", ADEVĂRUL.

RADIO „21" Sebiș

Un gând bun pentru un partener serios în afaceri - „Adevărul" Arad.

Acum la numărul 3000 vă doresc o viață lungă și numai succese.

Felicitări, domnilor ziariști!

S.C. LETEA S.A. BACĂU
Director general,
CAROL CLOPOȚEL

„Cu ocazia aniversării numărului 3000 al ziarului „Adevărul" sunt bucuros să adresez sincere mulțumiri pentru felul în care redactorii secției sport prezintă mișcarea sportivă arădeană."

„La mulți ani!"

Cornel Marian
directorul Direcției Județene
pentru Tineret și Sport Arad

„Cu ocazia aniversării celor 3000 de apariții, prințul Paul de România felicită Redacția cotidianului „Adevărul" și vă urează să continuați informarea cititorilor cu aceeași deontologie profesională ca și până în prezent. Mult succes și cât mai multe apariții!"

Prințul Paul de România

Cu ocazia sărbătoririi apariției numărului 3000 al cotidianului „Adevărul", instituția și comunitatea pe care o reprezint, vă doresc „La mulți ani", sănătate, fericire și succese în activitatea pe care o desfășurați.

Cu considerație
Gheorghe Feieș
primar oraș Sebiș

„Adevărul" a devenit prin seriozitate, consecvență cel mai citit ziar din județul Arad. 3000 de numere, zece ani de viață, de fapte, de clipe, toate îngemănate în paginile acestui cotidian.

Fie ca Domnul să vă călăuzească în demersurile dumneavoastră viitoare. Transmit cele mai bune urări întreg colectivului redacțional și administrativ.

Dr. Constantin Chisăliță
Pastor BISERICA BAPTISTĂ SEBIȘ

Doresc, la acest ceas aniversar, cu ocazia celor 3000 de numere pe care le-a împlinit ziarul „Adevărul", noi succese profesionale și să țină ștacheta cât mai sus.

Aceleași gânduri de bine le transmit și cititorilor dumneavoastră și numărul acestora să fie și mai mare.

Gheorghe Burdan
primarul orașului
Chișineu-Criș

Tauț O ZONĂ TURISTICĂ INSUFICIENT EXPLOATATĂ

La 1 mai, în satul de vacanță Tauț a început sezonul estival. Sătui de betoanele orașului, de zgomot și de aglomerație, arădenii și timișorenii au migrat spre Tauț. Lacul de acumulare, pădurea, satul de vacanță sunt punctele cheie care îi atrag pe orășeni.

Administrat de **„Astra Vagoane"**, Arad, satul de vacanță are 104 căsuțe cu capacități de două până la șase locuri. Tarifele de cazare diferă în funcție de condițiile oferite. Un loc se plătește între 25.000 și 45.000 lei/zi.

Perioada 3 mai - 15 iunie este una vitregă pentru turismul din Tauț. Recepționera Mariana Pui ne spunea că afluența crește de la mijlocul lunii iunie, dată care coincide și cu vacanța elevilor. Peste vară, Tauțul este locul preferat al familiștilor. Paradoxal, aici se recreează mai mult timișorenii decât arădenii. Sunt familii care s-au obișnuit cu zona și care an de an închiriază căsuțe pentru două săptămâni sau chiar o lună.

Viceprimarul comunei, Gheorghe Pleș, recunoaște că zona turistică nu este exploatată la potențialul maxim. Terenul unde este amplasat satul de vacanță aparține Primăriei care încasează de la administratorul Satului 40 de milioane anual.

Primăria a avut tentative de dinamizare a activității turistice. În acest an a concesionat în zona lacului 15 parcele de teren, în suprafață de 16 metri pătrați fiecare, ceea ce înseamnă încă 35 de milioane/an pentru vistieria Primăriei. Tot în zona barajului mai au de concesionat 400 de hectare de pământ. Problema e că investitorii străini nu sunt interesați de acest gen de afaceri, iar românii aduc pe tapet veșnica problemă a lipsei banilor.

Zona Tauț rămâne o zonă care, teoretic, din punct de vedere turistic poate să spună ceva despre județ. Și nu este singura. Doar că de la teorie la practică e un drum spinos care în condițiile economiei de piață poate fi parcurs cu destule sacrificii. Pe care puțini investitori sunt dispuși să le accepte.

TEODORA MATICA

Foto: AL. MARIANUȚ

Drumurile municipale CÂRPELI CU IZ ELECTORAL

• Primarul spune că R.A.D.M. primește mai mulți bani decât poate duce!

În multe zone ale municipiului drumurile arată ca vai de lume. S-au reparat unele străzi, ici-colo. Lumea însă vorbește că s-ar fi refăcut doar drumurile unde stau notabilități locale. Cât privește „plombările..."

... ZERO GARANȚIE

Pentru drumurile municipale s-au alocat 16 miliarde lei din bugetul vechi. Acest gen de „reparații" va înghiți alte cinci miliarde în următoarele trei luni. Nu s-a elaborat bugetul local, dar costul total al lucrărilor pe anul 2000 este estimat la 21 miliarde.

Curiozitatea reporterului vizavi de elanul (electoral?!) nemaivăzut al plombărilor care au loc în tot orașul a avut din partea primarului Valentin Neamț următorul răspuns:

„Da, una-i să cârpești, alta-i să refaci drumurile. Dar ne-ar trebui 400 de miliarde să le dăm un aspect cât de cât. Plombările se fac cu utilaj nemțesc calitatea lucrării e superioară, freza decupează asfaltul mai bine decât târnăcopul."

– Arădenii nu sunt încântați deloc. Plomba ține, de regulă, până trece primul TIR.

– Plombele nu sunt garantate nicăieri în țară. Scuza prestatorului de serviciu - R.A. Drumuri Municipale e că legea nu specifică termen de garanție. Instituția pe care o reprezint nu are nici o vină - avem bani, dar regia ba n-a avut emulsie, ba n-o avut materiale. La ora actuală, drumurile dispun de mai mulți bani decât pot duce. Nu e vorba de elan electoral, ci de dorința de a reface cât mai multe străzi.

– Primăria este, oarecum, patronul care spune unde și ce reparații trebuie făcute. Care este criteriul de selecție a străzilor?

– Nu alegem străzile, cum spune lumea, după notabilitățile care stau în zonă. Am încercat să grupăm lucrările pe cartiere. Dacă știți despre străzi reparate pentru beneficiul unei notabilități, vă aștept cu date.

DUPĂ MĂRIMEA VILELOR

Domnul primar cunoaște, cu siguranță, lucrările de calitate executate pe străzile din Micălaca, sensul de mers spre Lipova, partea stângă. Or, aici, după cum se poate constata, există cam două-trei vile pe fiecare stradă. Buun. Cum rămâne cu străzile mărginașe, din Alfa, Confecții, Vlaicu? sau, ca să nu fim subiectivi - căile de acces pe podurile Traian, Grădiște, zona III?

În țările civilizate, șoferii pot da în judecată municipalitatea pentru stricăciunile datorate mașinilor. Vizavi de această posibilitate, ce are de spus primarul? „Legea aceasta e o construcție artificială. Atunci, și acela care are Dacia ne va da judecată că nu are... Merdeces?"

Arădenii sunt curioși ce cotă din creșterea prețului benzinei va ajunge acolo unde trebuie - în repararea (pe bune) a drumurilor. Deocamdată, elanul municipalității se măsoară, cum spunea un taximetrist, în bucșe, planetare, pivoți...

ADRIAN IOSIF

Foto: ȘTEFAN MATYAȘ

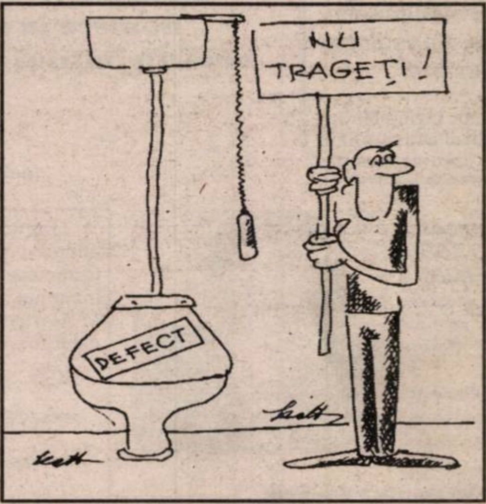

La Gurahonț A TREIA EDIȚIE A CUPEI „LAURII ZARANDULUI"

În ultimii ani, la Grupul Școlar Industrial Ioan Buteanu - Gurahonț s-a înființat un cerc de radioamatori și electroniști, sub îndrumarea prof. Paul Nicușor. Aceste cursuri sunt susținute în cadrul disciplinelor opționale și în afara programului școlar.

Directorul acestei unități de învățământ, dl. Teodor Păiușan, precizează că: „În cursul acestui an, la Gurahonț se va organiza cea de a treia ediție a Cupei - Laurii Zărandului, revitalizată după 20 de ani.

La acest concurs care constă în vânătoare de vulpi, participă elevi din mai multe județe ale țării care au urmat un asemenea curs de radio-amatori. Participanții sunt elevi ai claselor V-XI.

M. MICAN

UN EROU AL MELEAGURILOR NOASTRE

Mi-a fost dat să întâlnesc la parastasul unui prieten o distinsă doamnă. Atât în timpul slujbei cât și la masa de pomenire, aceasta a plâns încontinuu. Printre lacrimi și suspine mi-a povestit odiseea tatălui ei, locotenent în rezervă - învățătorul Deta Gheorghe. Iată câteva repere ale acestei odisei. Învățătorul Deta Gheorghe s-a născut la Târnova la 12 august 1911. A fost trimis de părinții săi la Preparandia arădeană pe care a absolvit-o ca șef de promoție în 1929. La împlinirea vremii a fost chemat sub arme, devenind prin Școala de ofițeri rezervă Bacău, sublocotenent în specialitatea vânători de munte. După terminarea armatei a fost numit învățător la Otlaca. Aici și-a întemeiat o familie, luând în căsătorie o tânără dar ambițioasă funcționară a oficiului P.T.T.R. din comună. Căsătoria i-a fost binecuvântată cu două fetițe Zoița și Crucița, ambele cu studii superioare, azi.

La chemarea Gen. Ion Antonescu, sublocotenentul Deta Gheorghe a plecat la unitatea sa, iar de aici, după o scurtă pregătire direct la Frontul de Răsărit. A ajuns în încercuirea de la Stalingrad. Aici a fost rănit puternic în piept, apoi evacuat într-un spital de campanie și trimis în țară pentru refacere. După o relativă vindecare a venit acasă reluându-și activitatea de învățător. La începutul anului 1944, când oștirea română era în completă dezorientare și retragere a fost rechemat la unitate, care acum se afla sub comandă germană, la est de Iași. Nemții urmăreau acțiunile armatei române, pe atunci aliată, nemulțumiți că aceasta nu mai vrea să lupte. La îngropăciunea a doi camarazi uciși de inamic, locotenentul învățător Deta Gheorghe desfășoară o panglică tricoloră unde scrisese versuri din imnul Eroilor.

„Dezveliți tot adevărul și le spuneți tuturor..."

Peste câteva zile, în plină noapte un comandou german înconjoară plutonul în cauză, îi duce la comenduirea Gestapo din Iași unde sunt torturați, judecați și condamnați la moarte. Printre învinuiri se adaugă și refuzul de a lupta împotriva unei unități românești nesubordonată nemților. Sentința a fost semnată de un ofițer german cu titlul de von. În dimineața zilei de 2 mai 1944, plutonul în frunte cu al său comandant este așezat pe marginea unui șanț săpat de ei înșiși și uciși prin secerare cu foc de mitralieră. Groapa comună a fost astupată și uitată pentru totdeauna. Uitate au fost și luptele locotenentului învățător pentru că doar sporadic soția și cele două fiice au fost ajutate de cei în drept. Pe Monumentul Eroilor din Târnova martirul - erou figurează cu rangul de căpitan, avansarea fiind făcută post-mortem.

Fie ca acum, când aniversăm 55 de ani de la zdrobirea fascismului să ne amintim de toți acei români care pentru noi toți, pentru toți ai noștri și pentru strămoșeasca credință au luptat și au căzut.

PROF. S. PĂCURARIU

DE LA O SĂPTĂMÂNĂ LA ALTA

Nimeni nu este mai presus de lege! Vorba fie!

● Treaba cu omul bun la toate, Adrian Costea devine pe zi ce trece tot mai încurcată. Nu știu dacă el va fi împușcat sau spânzurat, dar știu că unii politicieni de-ai noștri în frunte cu Iosif Boda s-au acoperit din nou de „glorie". Care se va lăsa greu la stomac la alegerile care vin. ● Una peste alta însă afacerea aceasta pute de la o poștă a mișculație politică, ea fiind dezgropată și relansată exact când a început campania electorală. În mod categoric acestei lovituri sub centură îi vor urma și altele, prin ele încercându-se recuperarea cât de cât a imensului avans luat în sondaje de Ion Iliescu și Teodor Meleșcanu. ● Nu cunosc cum e pe la alte ministere, dar în mod sigur cel de Externe bate toate recordurile în materie de brambureală! Adică, să nu ști tu, să nu ai o evidență a pașapoartelor diplomatice eliberate - iată o situație greu de conceput. Și don Pedro, mai marele peste tot ce mișcă - vorba vine - la Externe vrea să devină președintele țării! ● Ca niciodată senatorii s-au depășit ei adoptând într-o jumătate de oră Legea detectivilor particulari din România! Evident, nu se putea ca parlamentarii noștri să nu-și facă parte, ei introducând în lege interdicția ca parlamentarii și demnitarii să poată fi urmăriți de către un detectiv particular. Ce contează ce spune Constituția la binecunoscutul articol 16 că „Nimeni nu este mai presus de lege"! ● Conform unui recent sondaj, cele mai bune lucruri pe care le-a adus Revoluția românilor sunt în ordine 1. Libertatea 2. Nimic și 3. Dreptul la libera exprimare ● În schimb cele mai rele ar fi 1. Sărăcia 2. Șomajul și 3. Inflația ● De astăzi 1 mc de gaz va costa 1.080 lei față de 900 cât făcea până acum. ● Mai mulți candidați de primar de la Brașov au fost contestați în instanță pe motiv că au doar „mutre cu chip de oameni". ● Parlamentul a hotărât printr-o lege interzicerea clonării în România a ființelor umane. Ce bine. ● Iuliana Marciuc Posea, blonda prezentatoare de la TVR s-a apucat la radio să le dea românilor lecții despre sex. Titlul emisiunii: „O fată dezbeatată începe la timp". La timp, ce? ● Un slovac a ratat încercarea de a-și bate propriul record la îndoit cuie ... în gură, recordul rămânând tot cel vechi: 10 cuie îndoite între dinți în mai puțin de un minut! ● Exasperat de cifrele contradictorii pe care le primește, primul ministru a cerut efectuarea imediată a unui recensământ al copiilor străzii. Ideea nu este rea, să vedem însă ce-o ieși din ea. ● Conform specialiștilor în vreme ce pereții vopsiți în alb contribuie la diminuarea stresului, cei zugrăviți în bleu provoacă râsul și buna dispoziție. ● La București s-au înscris în cursa pentru jilțul de primar 38 (!) de „catindați". La Arad, „doar" 18. Mai ceva ca la Drept. Oare de ce se înghesuie așa unii să devină neapărat primari și nu întâmplări, de pildă?

M. DORGOȘAN

Cuvânt de suflet către arădeni

DOREL POPA

Candidat pentru funcția de primar al Aradului

„Acest prezidiu nu ar fi existat dacă nu erau cei din sală, dacă nu erau cei din stradă, dacă nu s-ar fi murit în decembrie 1989. Noi suntem astăzi aici pentru că în decembrie 1989 s-a produs o schimbare și pentru aceasta tot respectul vi-l datorăm dumneavoastră"

(Dorel Popa, cu ocazia lansării oficiale)

VOIA LUI DUMNEZEU!

„Sunt onorat pentru încrederea care mi se acordă și nu vreau să credeți că este doar un fel de a vorbi. În urmă cu 12-13 ani mi se sugera că ar fi bine să plec din țară, pentru a se termina cu tot ceea ce se făcea „neplăcut" la adresa regimului, inclusiv datorită mie. De atunci și până acum este o cale lungă, pentru că s-a produs o schimbare, înainte de putința noastră, prin voia lui Dumnezeu..."

SĂ UITĂM BARIERELE ȘI OBSTACOLELE

„Aș dori să vă mulțumesc tuturor celor care m-ați propus. Vă mulțumesc, pentru că ați înțeles că trebuie depășite barierele și obstacolele, în favoarea ADEVĂRULUI! Mi-aș dori ca adevărurile să fie rostite și peste patru ani și să fie spuse oricui, chiar dacă persoana ar fi alta decât subsemnatul. Obstacolele, barierele, trebuie depășite odată pentru totdeauna, pentru a se putea trece la fapte. Progresul începe de la trecerea obstacolelor și barierelor!

SUNT CÂȘTIGĂTOR!

● Indiferent de rezultatul votului, eu sunt deja câștigător. Am să vă spun ce-am câștigat:

● Am câștigat încrederea unor oameni care nu mă cunoșteau.

● Am câștigat stima unor oameni care puteau să spună că nu exist.

● Am câștigat un capital de SPERANȚĂ pentru oamenii care cred că se poate aduce un suflu nou.

Dacă aș crede că NU AM ȘANSE, nu aș fi astăzi aici. Dacă nu aș fi crezut, nu aș fi auzit cuvintele care s-au spus la adresa mea. Nu atât ceea ce s-a spus despre mine, cât ceea ce s-a spus despre unul ca mine. Acestea onorează pe fiecare creștin .... Dacă alte motive nu aș avea, fie doar pentru acestea, SUNT DEJA CÂȘTIGĂTOR!"

SUNT ȘI VOI FI UN GARANT!

Am fost întrebat de ce nu spun „când voi fi primar", ci „în ipoteza că voi ajunge primar"... Spun așa, pentru că sunt realist. Am aspirații, am planuri, dar ultimul lucru care ar trebui asociat numelui meu este aroganța. Nu vreau să spun „când voi fi primar, voi face așa și așa", ci spun „în ipoteza că voi fi ales primar, am de gând să fiu un primar al tuturor". Voi face aceasta prin folosirea la maximum a tuturor resurselor umane, spirituale și materiale, pe care le avem aici și sprijinirea fără preget, **la o cu totul altă scară,** a tot ceea ce ar putea însemna pentru România investiția străină. **SUNT UN GARANT** pentru aceasta! Și în cazul în care voi fi ales primar, și în cazul în care voi fi doar consilier, lucru deja sigur ...

OAMENI DE CUVÂNT

Marea mea satisfacție este să vă spun că investitorii străini sunt gata să colaboreze cu oamenii care au cuvânt, fără a spune prin aceasta că alte partide, sau alți oameni, duc lipsă de așa ceva. Nu vreau să fiu în nici un caz extremist sau radical. **Mă bucur de toți cei care sunt unde sunt și au demonstrat ceva și îmi pare rău de toți cei care sunt unde sunt și nu au demonstrat nimic.** Garanția pentru investitorii străini este certitudinea dialogului deschis, prompt și eficient cu toți cei din această țară, indiferent de nivelul la care se află. Pe ei îi interesează ca un cuvânt să fie cuvânt și peste zece ani. **Democrația nu înseamnă doar ce hotărăște majoritatea, ci cum și ce anume hotărăște.** Pe investitori îi interesează să știe că discutăm rapid, inteligent și știm după aceea să respectăm hotărârile. Din acest punct de vedere, cred că pot fi unul dintre cei mai importanți parteneri de dialog, pentru că sunt de principiul neamțului: **„Un om, un cuvânt!"**

DREAPTĂ MĂSURĂ PENTRU TOȚI

Multe personalități politice din țară și din oraș și-au arogat meritul prezenței Trinity Industries în Arad. Mă mulțumesc să spun că și eu am avut o contribuție însemnată la aceasta, fără a spune că alții își exagerează meritele ... Vreau doar să spun că pe lângă acest gigant, pe lângă ABN-AMRO mai sunt și vor mai fi și alții, inclusiv investitori străini cu care dialogăm pentru salvarea ARIS-ului. Mulți dintre ei consideră că ar fi bine ca eu să conduc echipa de dialog, pentru că - repet - nu consider că sunt singurul care ar putea dialoga."

MUNCĂ, NU VORBE!

„Voi face tot ce voi putea pentru ca investitorii străini să vină în Arad! Mă bucur că Trinity Industries produce deja mai mult, salariile au crescut deja substanțial, ca o dovadă că acolo unde se muncește se și câștigă. Cine crede că va primi bani fără să muncească, nu este creștin, pentru că nu știe ce spune Biblia în această privință. Nimeni nu îi va plăti vreodată pe cei care doar vorbesc fără să muncească."

„Sunt obligat să spun care va fi atitudinea mea față de cei care nu mă acceptă. Este dreptul lor la opinie și îl voi respecta, fără a răspunde prin atacuri și provocări, cum fac alții. Voi continua să ofer ceea ce am. O astfel de atitudine izvorăște din morala creștină. Nu pot să mă comport cum se comportă alții și nu mă vor putea obliga, pentru că MORALA, ATITUDINEA ȘI ÎNVĂȚĂTURA CREȘTINĂ nu mă lasă să mă comport ca un necreștin sau sub nivelul uman".

NIHIL SINE DEO!

Oricât de mulți investitori vom avea, nimic nu se face fără voia lui Dumnezeu. De aceea, deviza mea este „Nihil sine Deo", adică,

„NIMIC FĂRĂ DUMNEZEU!"

DOREL POPA

Nume: CUZMAN AVRAM

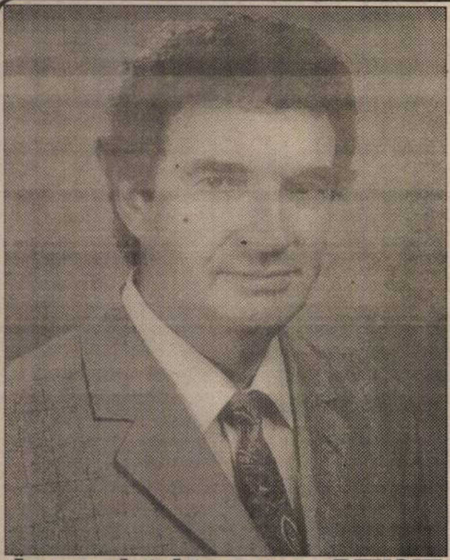

Vârsta: 44 ani (născut în 16.02.1956)
Stare civilă: căsătorit
Copii: o fetiță de 15 ani
Studii: Facultatea de Silvicultură Brașov
Studii post-universitare:
- Managementul Exploatărilor Forestiere
- Ergonomie în Silvicultură
Funcții anterioare: Inginer de exploatare,
Șef sector exploatare,
Funcția actuală: Inginer silvic D.S. Arad
Primar al orașului Lipova (1992-1994)

În mandatul trecut am REUȘIT SA REALIZEZ:

● Reforma instituțiilor publice prin:

- Reorganizarea Primăriei
- Înființarea Judecătoriei și a Notariatului Public pentru a face operativă legea 18/1991.
- Printr-un program pe calculator s-a realizat împărțirea întregii suprafețe arabile.

● Modernizarea orașului.

- am reușit să aduc sumele necesare investițiilor și să schimb fața orașului
- s-a modernizat Uzina de apă, făcând ca debitul în rețea să fie constant și să satisfacă cerințele până la ultimul nivel al blocurilor de locuințe.
- s-a extins rețeaua de apă canal în zona Coșbuc, Radna, Unitatea militară, Căminul de bătrâni, Calea Victoriei, 9 Mai.
- s-a sistematizat zona blocurilor apărând garaje moderne în locul construcțiilor improvizate
- s-a modernizat Hotelul, s-a construit Autogara, s-au construit două stații Peco Privatizate, s-a modernizat Poșta Radna și zona Gara Radna, s-au modernizat străzi.
- S-a modernizat Piața Agroalimentară, cu spații bine aprovizionate și laborator de analiză a alimentelor.

- În anul 1994 Consiliul Județean a aprobat 11 proiecte de investiții pentru Lipova:

- Modernizarea centrului civic (Bauman-Făgetului)
- Planul Urbanistic general
- Modernizarea Uzinei de apă
- Extinderea rețelei de termoficare
- Modernizarea străzii Coșbuc
- Modernizarea străzii Iancu Jianu
- Modernizarea străzii Timișorii
- Introducerea rețelei de apă canal în „Cartierul Florilor"
- Ecologizarea „Gropii de gunoi"
- Construirea unui bloc cu 32 de apartamente pentru tineri
- Introducerea rețelei de gaz-metan

● Rezolvarea unor probleme sociale prin:

- Socializarea copiilor din Casa de copii s-a dovedit esențială asociațiilor caritabile nou apărute: „S.O.S. Ajutați Copiii" și „Hora Copiilor". Aceste asociații au dat locuri de muncă și locuință pentru multe familii.

● Atragerea investițiilor:

- Prin intervenții asidue la F.P.S. București s-au adus în oraș trei firme cu capital străin: Luma Luma-Impex, Naturana, La Torre, firme care au creat peste 500 locuri de muncă și au dat un semnal că Lipova este un mediu prielnic pentru investiții. Am dorit și am reușit să aduc aceste firme la nivel administrativ, totul ar fi rămas inert dacă oamenii nu posedau locuri de muncă.
- Odată cu înființarea celor trei firme am reușit să obțin în 1994 suma de 1,7 miliarde lei pentru tablierul podului peste râul Mureș, pod ce urma a fi finalizat în 1995.

Am găsit în **credința în Dumnezeu** puterea de a lupta și a învinge abuzul comis împotriva mea. Deși am fost arestat pentru a face loc pe eșichierul politic veleitarilor, am rămas neclintit în convingerea că avem față de orașul care ne-a educat, ne-a format, datoria morală de a-i dărui făptura noastră spirituală și afectivă.

● Dacă o să am votul D-voastră voi continua dezvoltarea orașului, principalele obiective fiind:

- Captarea rezervei de apă potabilă din zona Cloșca. Din această captare, gravitațional, apa va intra în rețeaua orașului rezultând o imensă economie de energie concomitent cu un debit ce va face ca orice problemă de alimentare cu apă potabilă să fie dată deoparte.
- Rețeaua apă-canal va fi introdusă și pe străzile: Cloșca, M. Viteazul, Semenic, Damsescu, aceste străzi vor fi modernizate și racordate la I. Jianu și Făgetului, vor da naștere centurii rutiere a orașului.
- În cartierul Șoimoș, după captarea apei potabile și constituirea unei stații de pompare a apei se va putea extinde rețeaua de apă și canalizare urmând ca apoi să fie asfaltat drumul paralel văii Șoimoș. Aceasta, pentru realizarea unui transport urban comod și civilizat.
- Prin constituirea digului zona de agrement a orașului a fost mutilată.

Refacerea zonei de agrement va putea concentra în spațiul cuprins între Pescăruș și Faleză, sala de body-building, debarcader precum și toate utilitățile aferente unui complex de agrement.

- Zona Bazarului turcesc va deveni o piață de agrement și festivități unde să se poată relaxa atât cei tineri cât și cei vârstnici.
- Sub aceste piețe se va construi un parcaj subteran, parcaj ce va fi completat de un parcaj subteran în zona P. Maior. Sunt strict necesare aceste parcaje pentru a prelua aglomerația de mașini.
- Este necesar și extinderea pieței agroalimentare.
- Un oraș cu multe investiții crează și multe locuri de muncă dar nu în măsură să valorifice integral potențialul profesional al locuitorilor orașului.
- Pentru a realiza această valorificare, prin Camera de Comerț și prin asociațiile înființate între anii 1992-1994 și ulterior, se vor atrage investitori în domeniul prelucrării lemnului, în domeniul prelucrărilor metalice.
- Pentru valorificarea potențialului intelectual al tinerilor lipoveni se vor înființa specializările:
- Contabilitate și informatică de gestiune și Finanțe Bănci, forma de învățământ de la distanță (IDD - durata 4 ani) de pe lângă Universitatea de Stat „Aurel Vlaicu" din Arad și un Colegiu de asistență socială.

Poate aceste proiecte pot părea îndrăznețe - în fond așa și sunt, dar ele nu pot pune în impas un spirit abilitat în domeniul administrației publice. Compartimentul de urbanism va fi reorganizat și se va completa cu noi specialiști pentru a realiza proiectele care vor obține finanțarea de la Comunitatea Europeană.

În funcție de alegerea noastră, ca cetățeni ai orașului Lipova, putem opri orașul la nivel medieval sau putem să-l propulsăm în secolul XXI.

PPDR

ȘPROCH SORIN IVAN
- un primar în slujba nădlăcanilor

PPDR

I. Date personale:

● Născut la Arad în 04.09.1961
● Școala primară în Nădlac
● Liceul Industrial Energetic la Timișoara
● Facultatea de Electrotehnică, secția Automatizări și Calculatoare la Institutul Politehnic „Traian Vuia" din Timișoara
● 1980-1983 electrician la IRET, SDEE Arad, punctul de lucru Nădlac
● 1983-1990 electrician la IRE Timișoara, secția PRAM
● 1990-1991 șef oficiu calcul fabrica de Bere Timișoreana
1991-1992 inginer programator S. C. WALDOMAR SRL Timișoara
1992 - până în prezent, director executiv la S. C. K & K SRL apoi la S. C. KINGDOMXIM COMP SRL din Timișoara
● din 1994 asociat unic la S. C. TOP COMPUTER HARD & SOFT SRL din Nădlac
● Participant la evenimentele revoluției din Timișoara din decembrie 1989

II. Realizări personale și pentru cetățenii orașului Nădlac:

• Din 1996, prin intermediul societății din Timișoara și în asociere cu Consiliul Local Nădlac a pus bazele unui serviciu de salubritate în orașul Nădlac, cu reale rezultate pentru toți cetățenii acestui oraș.

● În calitate de consilier al Consiliului Local Nădlac și membru al Comisiei juridice, administrație publică locală, drepturile și libertățile cetățenilor, relații cu cetățenii în perioada 1996-2000, a avut o serie de inițiative privind:

● respectarea drepturilor fundamentale ale omului
● inițiative pentru realizarea de investiții în orașul Nădlac
● inițiativa reducerii indemnizației de consilier pentru susținerea bugetului local
● inițiative privind cheltuirea corectă a banilor publici
● inițiativa modificării regulamentului de funcționare a Consiliului Local

• Fiind un cetățean cu sufletul în localitatea natală, a reușit să obțină din partea societățiii în cadrul căreia este director, fonduri pentru:

● Introducerea încălzirii centrale la Liceul G. Tayovsky din Nădlac
● Construirea unui grup social în Piața agroalimentară din Nădlac
● Introducerea încălzirii centrale la Școala primară maghiară
● Administrarea ștrandului orașului
● Administrarea și exploatarea rampei de gunoi a orașului
● A sprijinit și alte instituții de pe raza orașului, ținând cont de criza economică în care se află societatea noastră, cu fonduri sau materiale necesare funcționării în cât mai bune condițiuni a acestora
● Totodată, în domeniul sportului a sprijinit secția de judo, prin organizarea unor concursuri și sponsorizarea acesteia în toate fazele de competiție cu rezultate bune și la nivel național

• Prin societățile pe care le administrează și le conduce a creat 35 și respectiv 16 locuri de muncă în orașul Nădlac, în care lucrează doar nădlăcani

III. Principii și orientare:

• Sunt un apărător al formei de capital privat, conștient că doar o societate bazată pe respectarea proprietății private poate duce spre progresul fiecărui cetățean și implicit al orașului

• Susținător al unei autorități publice locale care:

● să respecte cetățeanul și contribuabilul, să facă totul pentru a-l ajuta, NU SĂ FIE INDIFERENTĂ FAȚĂ DE PROBLEMELE LUI
● să se implice cât mai mult și eficient în viața economică, socială și culturală a orașului, în vederea realizării unei comunități puternice, cu un bun climat de conviețuire între grupurile religioase și etnice
● să vegheze asupra calității lucrărilor de investiții făcute, astfel ca banii publici să nu fie risipiți pe lucrări făcute de mântuială

• Susținător al respectării legii și ordinii, conștient fiind că:

● fiecare cetățean trebuie să respecte legea, Hotărârile Consiliului Local, dispozițiile primarului, deoarece numai într-un climat de ordine, un primar poate să realizeze ceea ce și-a propus, pentru binele comunității care l-a ales
● aleșii locali trebuie să aibă, pe lângă sprijin politic, și pregătirea administrativă și tehnică necesară pentru a-și îndeplini mandatul

NADLAÇUL - O IMPORTANTĂ POARTĂ DE INTRARE ÎN ȚARĂ - ÎMPREUNĂ PUTEM SĂ-L ADUCEM LA UN STANDARD EUROPEAN PRIN:

a. Modernizarea orașului

● Modernizarea străzilor și a rețelelor de infrastructură care nu corespund precum și extinderea împietruirii străzilor
● Extinderea și modernizarea rețelelor de apă-canal
● Rezolvarea scurgerii apelor pluviale, lucru cu care ne confruntăm fiecare dintre noi de o bună bucată de vreme și pe care administrațiile anterioare nu l-au putut rezolva
● Extinderea iluminatului public și modernizarea celui existent
● Modernizarea centrului civic, prin amplasarea pieței din centrul orașului
● O conlucrare între cetățean și administrație privind ordinea principalelor lucrări de investiții ce ar trebui realizate, solicitând chiar și un referendum cetățenesc
● continuarea demersurilor pentru conectarea orașului nostru la rețeaua națională de distribuție a gazelor naturale

b. Social și ordine publică

● Atragerea de fonduri de la Ministerul Lucrărilor Publice și Amenajarea Teritoriului pentru construcția de locuințe pentru tinerii căsătoriți
● Atragerea de fonduri pentru construcția unui minispital care să deservească orașul Nădlac și localitățile apropiate
● promovarea investiției „Centru de recreere" în zona Pădurită
● Cu ajutorul dumneavoastră vom înființa un serviciu de pază a culturilor agricole
● Înființarea unei cantine pentru săraci
● O mai bună colaborare cu poliția și gardienii publici, pentru creșterea gradului de siguranță a cetățenilor și apărare a avutului privat și public
● Un oraș curat, fără gunoaie și fără „țânțari", printr-o mai mare implicare a societății de salubrizare, dar în același timp și a cetățenilor, societăților comerciale și instituțiilor la menținerea curățeniei orașului.

c. Învățământ - cultură - sport

● Alocarea din bugetul local a sumelor necesare și suficiente pentru repararea și întreținerea clădirilor școlilor și grădinițelor
● Voi iniția proiectul pentru înființarea în orașul nostru a formei de învățământ de la distanță de 4 ani (I. D. D.) - cu specializările Contabilitate-Informatică de gestiune și Finanțe-Bănci, din cadrul Universității de Stat „Aurel Vlaicu" din Arad
● Reluarea activităților cultural-sportive, prin susținerea reală a acestora din bugetul local precum și din alte surse aflate la dispoziția Consiliului Local.

d. Proiecte privind atragerea de investitori și stoparea declinului economic al orașului

● înființarea în cadrul primăriei a unui birou care să se ocupe de proiecte de investiții care pot fi realizate cu fonduri de la comunitatea europeană
● sprijinirea tuturor societăților comerciale din oraș prin crearea de facilități, dezvoltarea acestora, creând, implicit, și locuri de muncă pentru cetățeni
● atragerea cât mai multor investitori în orașul nostru, lucru pe care pot să-l fac foarte ușor, ținând seama că provin din rândul lor și știu unde să-i găsesc

VOTAȚI PROFESIONALISM, EXPERIENȚĂ ȘI TINEREȚE!

ApR

MIRCEA ROMAN

candidatul ApR la Primăria Aradului

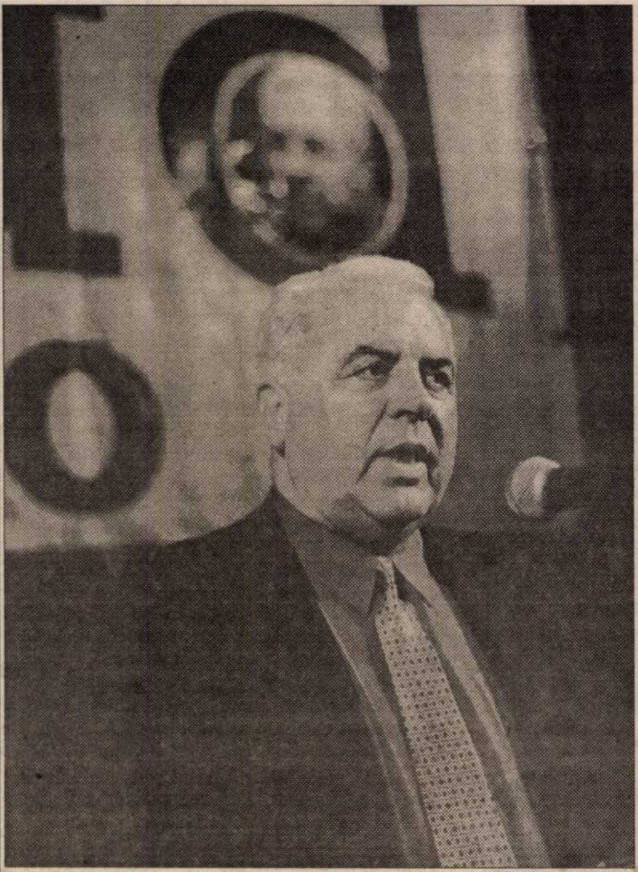

continuare...

Omul care știe, POATE și vrea!

De ce POATE?

Fiindcă în 30 de ani de activitate a acumulat experiența necesară pentru:

- a fi un bun manager
- a comunica cu oamenii
- a concretiza ceea ce își propune
- a rezolva situații dificile
- a găsi soluțiile cele mai bune
- a fi perseverent și a intui lucruri pe care doar o autentică școală a vieții ți le relevă
- Pentru că Aradul se mândrește cu realizările sale din perioada când a fost primar.

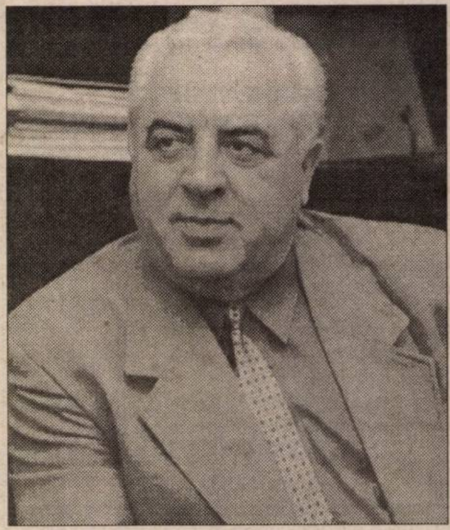

Despre De ce Vrea, urmează...

Votează Mircea Roman, primarul ApRoape de tine!

ALIANȚA pentru ROMÂNIA

candidații se prezintă

ȘERBAN POPESCU

pentru Consiliul Județean

- *29 de ani, căsătorit*
- *absolvent al facultății de Drept*
- *redactor la cotidianul „Adevărul" Arad din 1994*

Ca viitor consilier județean își propune să

- *vegheze asupra respectării dreptului fundamental al cetățeanului, referitor la informarea sa despre tot ceea ce se petrece în structurile administrației locale*

CE SPUNE POPESCU DESPRE POPESCU?

„Sunt adeptul transparenței totale în ceea ce privește administrația publică locală, pentru că cetățeanul are dreptul să știe dacă cei aleși de el lucrează în interesul lui. De asemenea, sper ca alături de ceilalți colegi tineri să aducem un suflu nou în structurile locale, să demonstrăm că noi vrem și putem să fim altfel."

ȘTEFAN TABUIA

pentru Consiliul Local Municipal

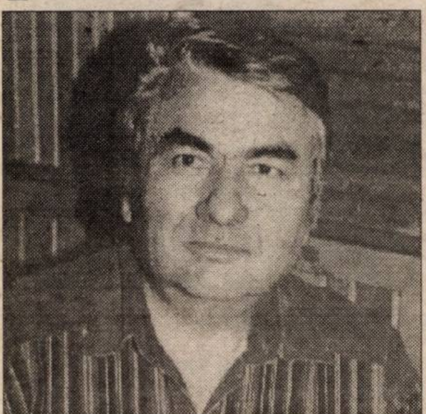

- *Absolvent al Facultății de Ziaristică București 1974*
- *Redactor și publicist comentator la ziarul „Flacăra Roșie" Arad între anii 1974-1989*
- *Membru fondator al S. C. ADEVĂRUL SRL din 1990*
- *Între 1992-1996 - șef secție economică la ziarul „Adevărul"*
- *Vicepreședinte al Consiliului de Administrație al ziarului „Adevărul" Arad între anii 1996-2000*
- *Alături de cetățean împotriva abuzurilor la care este supus de Putere*
- *Publicist cu vechime de 26 ani, autor a numeroase articole cu impact în rândul cititorilor, comentator politic, autor a sute de analize pe diferite teme de larg interes cetățenesc*
- Căsătorit din 1975, soția - educatoare, doi fii, Alexandru - student, 22 ani și George - elev la Liceul german, 19 ani
- Secretar al ApR Arad și purtător de cuvânt.
- Convins că în Consiliul Local Municipal trebuie să-și găsească locul ALTFEL de OAMENI, capabili să impună o mai bună gospodărire a Aradului.

VOTAȚI PENTRU MAI MULTĂ ADMINISTRAȚIE, MAI PUȚINĂ POLITICĂ

ApR

„UN OM CURAT, ÎNTR-O ȚARĂ CURATĂ, ÎNTR-O LUME CURATĂ!“

Prof. dr. univ. AUREL ARDELEAN

Candidat la funcția de consilier municipal

Președinte al FER ARAD, Rector al Universității de Vest „Vasile Goldiș“

FEDERAȚIA ECOLOGISTĂ DIN ROMÂNIA

„Pentru a crea prosperitatea, pentru noi și pentru cei din preajma noastră, trebuie să muncim cu perseverență, chibzuind mereu potențialul mediului înconjurător. Este nevoie să revenim la morala societății civilizate care prețuiește deopotrivă MUNCA, ADEVĂRUL, CINSTEA și TALENTUL.“

* Problema esențială a arădenilor, în concepția lui **AUREL ARDELEAN**, este **CREȘTEREA CALITĂȚII VIEȚII**. Pentru aceasta, este nevoie de o **ADMINISTRAȚIE LOCALĂ EFICIENTĂ**. La eficientizarea administrației locale concură o sumă de factori și măsuri prioritare.

CANDIDATUL DE CONSILIER MUNICIPAL AUREL ARDELEAN ȘI ECHIPA SA, VĂ PROPUN:

ÎMBOGĂȚIREA BUGETULUI LOCAL, prin:

- Noi locuri de muncă, aducătoare de venituri, prin impozitarea salariilor.

- Concesionarea de terenuri și alte active din patrimoniul Consiliului Local.

- Vânzarea spațiilor comerciale din patrimoniul Consiliului Local, care duce implicit și la reducerea cheltuielilor pentru întreținere.

- Obținerea de fonduri speciale pentru construcția de locuințe.

- Dezvoltarea sistemului de asociere cu investitori interni și externi.

- EVITAREA RISIPEI! Orice deplasare ineficientă în străinătate micșorează bugetul!

RENUNȚAREA LA MONOPOLURI

- Serviciile publice de tip salubritate, transport în comun etc. vor deveni mai eficiente prin externalizarea lor, prin constituirea unui **parteneriat public-privat** pentru gestionarea lor.

- Este nevoie de aplicarea unor standarde ISO de calitate în domeniul serviciilor publice, prin **privatizarea operatorilor** de pe piața serviciilor publice și introducerea unor ecostandarde pentru prevenirea poluării.

- Este necesară **soluționarea ecologică** a problemei resturilor menajere și a altor tipuri de deșeuri prin utilizarea unui **sistem integrat de gestiune și reciclare a deșeurilor** și nu prin folosirea unui incinerator, care, la rândul lui, ar putea produce poluare.

NEVOIA DE ADEVĂRAȚI SPECIALIȘTI

- **AUREL ARDELEAN** propune un model de tip francez, care favorizează **stabilitatea funcționarului public, a profesionistului în administrație**. Universitatea de Vest „Vasile Goldiș“ și-a adus o importantă contribuție prin Facultatea de Drept, creând specialiști de care Aradul are nevoie. Totul pornește de la **FORMAREA COMPETENȚELOR**! Nu întâmplător pe primul loc în dezvoltarea Aradului este calitatea de puternic **centru universitar,** rectorul AUREL ARDELEAN având o implicare directă. Este baza pentru un centru **industrial, turistic și comercial**. Țările și regiunile care au reușit o dezvoltare rapidă după diferite retrogresiuni istorice (Italia, Japonia, Germania) au început cu **dezvoltarea învățământului universitar**.

STRATEGIA MEDIULUI CA POLITICĂ A ADMINISTRAȚIEI LOCALE

Candidatul la funcția de consilier municipal **AUREL ARDELEAN** prezintă arădenilor principalele **studii ecologice**, realizate în beneficiul municipiului și al contribuabililor arădeni.

- Studiu de sistematizare funcțională a zonei recreative ARAD VEST - CEALĂ

- Zona de 750 de hectare are un mare potențial recreativ. Se propune amenajarea unui PARC BOTANIC, terenuri de sport, bază nautică, pădure, parc. Se pot atrage investitori străini și autohtoni.

- Stație pilot pentru experimentarea depoluării apelor freatice poluate de Combinatul Chimic.

- Studiul poluării sonore în municipiul Arad.

- Stabilirea amplitudinii zgomotului pe arterele municipiului, soluții de estompare a poluării sonore.

- Studiul de prefezabilitate privind utilizarea energiei geotermale.

- Evaluarea ofertei de energie din sursă geotermală, soluții tehnice de utilizare a apei geotermale.

- Studiul privind implementarea agriculturii ecologice în zona Aradului.

- Dezvoltarea agriculturii în municipiu și localitățile învecinate, existând o **strategie administrativă și teritorială** pentru aceasta.

- Patrimoniul științific natural al municipiului și județului Arad. Se vor îmbogăți cu o rezervație naturală a Biosferei în Lunca Mureșului, ce va beneficia de fonduri ale Comunității europene.

„În perpetua mișcare a timpului, credem că a venit vremea ecologismului.“ Alături de

AUREL ARDELEAN, VOTAȚI BRADUL CU INIMĂ!

Un primar liberal pentru comuna Pecica

TOMOIOAGĂ CORNELIA

❖ Născută în Arad, la 11 decembrie 1955
❖ Zodia „Săgetător”
❖ Căsătorită cu Tomoioagă Ioan
❖ 1 copil de 4 ani
❖ Absolventă a Facultății de Industrie a Lemnului și a Facultății de Drept „Vasile Goldiș”
❖ Rădăcinile în comuna Pecica (mama Popăț Irina) mai bine de 35 de ani i-a petrecut în Pecica
❖ A lucrat la Pecica între anii 1980-1983, 1990 până în prezent
❖ 26 de ani vechime în muncă în domeniul lemnului
❖ Actualmente asociată și director tehnic al firmei S. C. PROFORMA MOBILIA SRL, care produce mobilier în proporție de 99% pentru export și are 34 de angajați din comună.

AVEM O ȚINTĂ COMUNĂ!

Sănătatea

● Înființarea „Centrului de sănătate"

● Salubrizarea comunei Pecica și a satelor Turnu și Sederhat

● Modernizarea sistemului de alimentare cu apă a comunei

● Amenajarea unor zone de agrement în Pecica și Turnu (ștranduri cu ape termale)

Apărarea proprietății private

● Aplicarea corectă a legilor privind proprietatea privată

● Ordinea, liniștea și securitatea locuitorilor comunei, un deziderat al tuturor instituțiilor publice implicate

Educație, învățământ

● Rezolvarea locurilor de joacă pentru copiii din Pecica, Turnu și Sederhat

● Rezolvarea problemei transportului elevilor din Sederhat și Turnu la școlile din Pecica

● Înființarea unei clase de liceu în limba maghiară precum și a altor clase cu profil „profesional" pe lângă cea de tâmplari, care își va începe cursurile în toamnă.

DREPT LA ȚINTĂ! VOTAȚI SĂGEATA!

SUNTEM UNIȚI! SUNTEM O FORȚĂ!

„Am încredere în acești oameni”

VALENTIN PAUL NEAMȚ,

Primarul Aradului

PE TOATE LISTELE VOTĂM SĂGEATA!

REVOLUȚIE ÎN ADMINISTRAȚIE

TRUȚ SORIN
PENTRU
CONSILIUL LOCAL

● 33 ani
● născut în Arad
● 1 copil
● administrator unic S.C. GROMETAL S. A.
● studii economice

● 43 ani
● născut în Arad
● 1 copil
● întreprinzător privat
● studii management-marketing; juridice

DUKA IOSIF ATILA
PENTRU
CONSILIUL JUDEȚEAN

DINTRE EI
PENTRU VOI

PENTRU
ADEVĂRATA DEMOCRAȚIE

● Legislație corectă și aplicarea ei; Economie performantă; Protecție socială reală; Garantarea proprietății private; Unitate națională

VOTAȚI

PARTIDUL ROMÂNIA MARE

VOI CU NOI ȘI TOȚI CU VOICU

● Întreg staff-ul PD Arad s-a prezentat la conferința de presă de sâmbătă în tricouri cu numele candidatului de primar Emanoil Voicu. Motivul? „Suntem o echipă!" ● Stelian Duțu, vicepreședintele partidului, a apreciat organizația PD Arad ca fiind „una dintre cele mai dinamice din țară" ● Dan Ivan, președintele C. J. A. a dat câteva replici extrem de dure liderului PDSR Avram Crăciun

***

Conferința de presă desfășurată sâmbătă la sediul PD Arad a fost una cât se poate de inedită: tot staff-ul organizației purta tricouri albastre, având inscripții electorale cu Emanoil Voicu, candidatul democraților pentru funcția de primar al municipiului Arad.

Președintele Gheorghe Seculici a motivat această ținută electorală ca fiind una care **„simbolizează spiritul de echipă ce caracterizează organizația noastră. Noi nu venim în fața electoratului cu candidați singulari! Noi venim - așa cum am făcut-o întotdeauna - cu o echipă valabilă și performantă, capabilă să rezolve problemele municipiului și județului nostru."**

Dan Ivan, președintele Consiliului Județean Arad a întărit această idee arătând că **„n-aș fi reușit să-mi îndeplinesc cele două mandate de până acum dacă n-aș fi avut în jurul meu o echipă de oameni competenți. Datorită primenirii organizației noastre, astăzi venim în fața alegătorilor cu o echipă mai bună ca niciodată."** Mai departe, vorbitorul a declarat: **„Am asistat la lansarea candidatului PDSR Dorel Popa, om pe care îl respect și îl apreciez. Nu același lucru pot să-l spun și despre liderul PDSR Avram Crăciun, care s-a trezit vorbind ca pe vremea când era în comitetul județean al PCR. A înșirat o serie de minciuni, declarând că ar fi făcut o grămadă de investiții în județ, investiții făcute însă de alții (DN7, Centura, sediul Direcției Vamale etc.). Cu Zona Liberă, de exemplu, mai mult ne-a încurcat decât ne-a ajutat. Îi cer să nu mai mintă și să-și țină cizma cu bălegar la el acasă..."**

Vicepreședintele partidului, Stelian Duțu, a apreciat în mod deosebit dinamica organizației arădene, avizând însă asupra **„pericolului ca oamenii să voteze cu mâhnire din cauza stării de sărăcie, și nu cu inteligență."**

După epuizarea conferinței de presă, staff-ul PD Arad s-a deplasat în piața „Mihai Viteazul", pentru o vizită electorală. În tricouri și cu Emanoil Voicu în frunte...

ALEGERILE LOCALE SUNT CELE MAI IMPORTANTE

● discuție cu Stelian Duțu, vicepreședinte PD

– D-le Stelian Duțu, se constată o deplasare a interesului PD dinspre politica centrală înspre administrația locală. Desemnarea ministrului Traian Băsescu pentru Primăria Capitalei îmi întărește această presupunere...

– Într-adevăr, ați surprins cu acuratețe această preocupare a noastră. Ne propunem să deplasăm centrul de interes înspre administrațiile locale și, din acest punct de vedere, am procedat la o selecție riguroasă și atentă a candidaților. Pe lângă desemnarea lui Traian Băsescu pentru Primăria Capitalei și în alte municipii am procedat la fel: la Sibiu candidează un senator, la Craiova un prefect etc. Acordăm o atenție specială Ardealului, unde credem că vom obține cel mai ridicat procent electoral. Doar în ceea ce privește municipiile, sperăm să conducem Primăriile din Arad, Sibiu, Zalău, Oradea, Bistrița, Baia-Mare etc.

– Nu există pericolul ca prin această abordare să săraciți staff-ul central al partidului? Orice s-ar spune, dacă Traian Băsescu reușește ca primar, nu-l mai aveți ca ministru...

– Nu există un astfel de pericol în Partidul Democrat. Noi nu ducem lipsă de valori și avem oricând personalități capabile să facă față unor demnități. Ministrul Frunzăverde este doar un exemplu...

– D-voastră ați venit în staff-ul central PD de pe poziția președintelui de Consiliu Județean (Constanța, n. r.). Nu cred că sunteți străin de această

schimbare a atenției partidului înspre administrația locală...

– N-aș fi vrut să vorbesc despre mine, dar recunosc faptul că am impus această schimbare de atitudine. Nu am impus-o brusc, ci în timp. Chiar și în schimbarea candidatului la Primăria Capitalei am avut un rol...

DORU SINACI
Foto: VIOREL MUSCA

GHEORGHE BURDAN

OMUL CARE FACE DOAR POLITICA ORAȘULUI CHIȘINEU-CRIȘ

În ultimii opt ani, orașul Chișineu-Criș a cunoscut o dezvoltare mai mare decât a municipiului Arad

– D-le Gheorghe Burdan, sunteți poate cel mai renumit primar din județul Arad, chiar și numai în ceea ce privește rezultatele pe care le-ați obținut. De fapt, de când sunteți primar?

– Sunt primar din anul 1979. De atunci lucrez doar în administrația publică locală și - ca în orice meserie - consider că și aici experiența este definitorie. Cât despre faptul că sunt unul dintre cei mai renumiți primari, nu mă laud. Prefer să las faptele să vorbească de la sine...

– Știu că mai multe partide arădene de marcă v-au invitat să candidați pentru funcția de primar al municipiului Arad. Se pare că le-ați refuzat. De ce?

– Într-adevăr, am primit și astfel de oferte. Nu nominalizez partidele respective, deoarece ne aflăm în plină campanie electorală, dar pot să vă spun de ce le-am refuzat și de ce am preferat să rămân la Chișineu-Criș. Simplu! Aici am început un lucru și doresc din tot sufletul să-l finalizez. În 1992, locuitorii din Chișineu-Criș și din Nădab au avut încredere în mine. În 1996, la fel... Mă simt obligat moral față de ei și cred că trebuie să fac lucrul până la capăt, fără să-i amăgesc cu promisiuni fără acoperire. **Știu ce este de făcut,** după cum **știu și cum să fac.** Nu învăț astăzi alfabetul exercitării acestei funcții...

– Totuși, care este secretul acestei meserii?

– **Munca!** Nu sunt privatizat și n-am alte obligații decât Primăria. De fapt, la Primăria Chișineu-Criș s-a lucrat și se lucrează zi lumină. Nu opt ore, nu șase și nici zece... Conlucrez foarte bine cu toți consilierii și, în primul rând, cu cetățenii. Ca să rezum, această funcție presupune trei lucruri esențiale: **muncă, pricepere și competență.**

– Majoritatea primarilor se plâng de faptul că n-au putut realiza mare lucru în acest mandat pentru că n-au avut bani. Dumneavoastră cum de ați reușit să promovați atâtea investiții?

– În nici un caz stând și așteptând bani de la buget, ci prin atragerea investitorilor interni și externi. Apoi, investițiile au condus la noi locuri de muncă și, în final, la creșterea bunăstării cetățenilor. Pe lângă sprijinirea acestor investiții private, am făcut și suficient lobby la Consiliul Județean, Prefectură, Guvern și Parlament pentru obținerea unor investiții de interes obștesc. Am profitat de faptul că demnitarii mă cunosc și, ce-i drept, m-au ajutat. Însă, niciodată nu m-am dus să cer un lucru fără a avea în prealabil un proiect de fezabilitate întocmit până în cele mai mărunte detalii...

– Ne puteți exemplifica câteva investiții interne și externe care s-au finalizat sau sunt în curs de derulare?

– Bineînțeles.

■ **Extinderea rețelei de apă;**

■ **Reabilitarea și modernizarea centralelor termice;**

■ **Lucrări de investiții și reparații la unitățile social-culturale: Spital, Parchet, Judecătorie, Birou CF și Trezorerie, reparații capitale la Casa orășenească de Cultură și la Căminul Cultural Nădab, finalizarea unui bloc cu 24 de apartamente pentru cadrele militare și a unui spațiu comercial la parter, construirea unei capele la cimitir, concesionarea a 46 de parcele pentru construirea de locuințe, branșarea la gaz a unităților de învățământ, extinderea pieței agroalimentare și asfaltarea acesteia, realizarea a peste 9 km de trotuare și a 12 podețe noi, întreținerea străzilor, întreținerea parcurilor și a spațiilor verzi...**

– Îndrăznesc să vă opresc din înșiruirea acestor realizări edilitare întrebându-vă despre proiectele de viitor...

– Aș începe cu finalizarea introducerii gazului metan în Chișineu-Criș și în Nădab și, evident, cu atragerea în continuare a investitorilor interni și externi. Apoi, extinderea rețelelor de apă și de canalizare, reabilitarea cât mai multor străzi și trotuare, asigurarea ordinii și liniștii publice...

– Aveți și obiective cu finalizare apropiată?

– Nu doar cu finalizarea apropiată, dar și cu termene concrete. Astfel:

▼ Racordarea la gaz a Casei orășenești de cultură și inaugurarea acesteia la 1 noiembrie 2000;

▼ Finalizarea urgentă a Căminului Cultural din Nădab, inclusiv prin dotarea acestuia cu o discotecă și cu toate cele necesare pentru nunți, botezuri etc.;

▼ Înființarea unei Formații militare pompieri (pluton de intervenție) care să deservească orașul și zonele adiacente;

▼ În cel mult o lună de zile, două cazane de la Centrala Termică-Spital vor funcționa pe gaz metan, furnizând apă caldă și agent termic;

– Finalizarea urgentă a 8 subtraversări CFR pentru evitarea inundațiilor. **Legat de acest aspect, doresc să-i felicit din toată inima pe locuitorii orașului pentru modul exemplar în care s-au mobilizat în momentele grele ale inundațiilor recente, astfel încât apa n-a pătruns în oraș;**

▼ Înlocuirea rapidă a conductei de gaz (magistrală) cu o conductă care are un debit de trei ori mai mare;

▼ O nouă stație de reglare pentru gazul metan (de 5000 m. c.), investiție de peste 3 miliarde de lei;

Această lucrare, așteptată de ani de zile, va asigura DEFINITIV presiunea gazului metan pe timp de iarnă.

● ***O hală industrială de prelucrări metalice a firmei „BONAZZI-BORTOLOMEAZZI";***

● ***Un depozit de carburanți și o stație PECO în localitatea Nădab (firma „PETROM");***

● ***O stație de produse petroliere și un atelier de croitorie în orașul Chișineu-Criș (firma „MASTPROD");***

● ***Concesionarea a 10 ha de teren în vederea construirii unui depozit de tranzit, a unui motel, unui centru comercial, stație de carburanți și a unei parcări auto pentru firma „TRACON" Brăila;***

● ***Concesionarea a 4 ha în Nădab pentru firma germană „BAYERISCHE BLUMEN CENTRALE", în vederea construirii unei sere de flori;***

● ***Construirea în viitorul apropiat a unei fabrici de ulei și a alteia de piese auto de către firme din Belgia și Germania.***

Referitor la aceste investiții trebuie să precizez și faptul că statul român nu asigură facilități deosebite pentru atragerea investitorilor, dimpotrivă aceștia având de înfruntat taxe și impozite cât se poate de consistente ...

– D-le primar, ajungem și la investițiile publice, investiții ce cad exclusiv în sarcina edililor. Cu alte cuvinte și în sarcina d-voastră...

– Ați formulat corect întrebarea, deoarece investițiile de interes public sunt marea durere a localităților.

– De ce?

– Deoarece în această zonă a administrației publice - mă refer la dezvoltarea și modernizarea infrastructurii - suntem dependenți de buget. Totuși, inclusiv la acest capitol, stăm destul de bine. Nu după cum ne-am fi dorit, dar am realizat mai multe decât ne-ar fi permis un buget de austeritate...

– Altfel spus?

– Altfel spus, am punctat câteva proiecte de anvergură:

– Extinderea rețelei stradale de gaze naturale atât în Chișineu-Criș cât și în Nădab, investiția fiind în derulare;

– Rămâne o ultimă întrebare: care este mesajul d-voastră electoral pentru locuitorii din Chișineu-Criș și Nădab?

– Unul cât se poate de simplu: **să judece faptele, nu vorbele. Cu alte cuvinte, la 4 iunie să voteze COMPETENȚA și EXPERIENȚA primarului independent GHEORGHE BURDAN - OMUL CARE FACE DOAR POLITICA ORAȘULUI. Pentru lista de consilieri pe care o voi publica în zilele următoare, am avut în vedere un singur criteriu: COMPETENȚA! Fără obligații politice și fără nici un fel de interese partizane. Doar competența edililor și DOAR bunăstarea orașului ...**

DORU SINACI

Ai lăsa...

... un predicator să întreţină canalizarea Aradului ?
... un profesor de literatură să se ocupe de salubritate ?
... un fost primar comunist la negocieri cu investitorii straini ?
... un avocat să repare drumurile oraşului ?

LĂSAŢI OAMENII LA MESERIILE LOR !

Votaţi-l pe Ovidiu MARIAN candidatul Convenţiei Democrate !

Un inginer de drumuri cu experienţă în administraţia locală, cel care a modernizat Ştrandul cu care ne mândrim, cel care a demonstrat cum trebuie întreţinute spaţiile verzi ale Aradului.

Ovidiu
MARIAN
primar

CDR

Cu forţă şi pricepere la drum !

PARTIDUL ROMÂNIA MARE

VIOREL POPINA

Candidat de primar al oraşului Lipova

„Voi trăi şi voi munci în folosul comunităţii, cu respectul pe care îl am faţă de toţi locuitorii oraşului Lipova. Aşa să-mi ajute Dumnezeu!"

- VIOREL POPINA -

ÎMPREUNĂ CU DUMNEAVOASTRĂ VA REALIZA

- O piaţă agroalimentară modernă, cu produse din zonă
- Punerea în posesie a tuturor celor care au dreptul la pământ
- Atragerea investitorilor pentru dezvoltare şi crearea locurilor de muncă
- Sprijinirea întreprinderilor mici şi mijlocii
- Stabilizarea în zonă a energiilor creatoare ale tineretului prin:
  - înfiinţarea unei facultăţi, a unui post de radio local, a altor mijloace de formare şi informare
  - bază sportivă cu mai multe cluburi, pentru revigorarea mişcării sportive
  - protecţie socială reală pentru tineri
- Protecţie socială pentru vârstnici, care vor avea un reprezentant ales pe lângă Consiliul Local
- Integrarea romilor, începând cu şcolarizarea copiilor şi tinerilor
- Organizarea ca punct turistic al cetăţii medievale Lipova

Toate acestea şi multe altele pe care le veţi propune dumneavoastră, pot fi realizate prin credinţă, muncă , dăruire şi sacrificiu, împreună cu

VIOREL POPINA
UN OM OBIŞNUIT, UN PRIMAR DEOSEBIT! VOTAŢI VULTURUL!

3000 !

(Urmare din pagina 1)

Valoarea profesională a ziaristului ţine în egală măsură de talent şi de puterea de a înţelege semnificaţia unor evenimente, de a intui consecinţele posibile pentru cetăţean. Alături de „veterani" precum Dorel Zăvoianu, Ioan Iercan, Mircea Dorgoşan, Marcel Canciu, Mircea Contraş, Alexandru Chebeleu, Vasile Filip, Simion Constantin şi, cu voia cititorilor, subsemnatul, la zămislirea ziarului „Adevărul" îşi aduc o valoroasă contribuţie Doru Sinaci, Şerban Popescu, Simion Todoca, Dana Lasc, Teodora Matica, Gabriel Constantinescu, Florin Truţ, Sorin Ghilea, Ştefan Tudose, Cosmin Trif, Daniel Scridon, Adrian Hărţău, Dacian Toduţa, Leo Sfâra, Gerlinde Knap, Flavius Năstăsache şi mulţi alţii cărora le cer scuze că nu îi numesc aici. Nu uităm, desigur, generaţia de mijloc reprezentată de Doru Sava, Nicu Cojocaru, pe colegii de la Tipografia Mediagraf, pe poştaşii care duc ziarul la cititor, pe vânzătorii de la chioşcuri, de toţi colaboratorii şi prietenii noştri. De toţi cei care zi de zi ne citesc articolele, le comentează, le judecă şi le interpretează. Îşi compară propriile opinii cu ideile şi părerile redactorilor, le verifică exactitatea informaţiilor.

În fine, dar nu în ultimul rând, puterea ziarului nostru ţine de trăinicia legăturilor sale cu cititorii. Din scrisorile ce ne parvin, din telefoanele primite, din declaraţiile unora dintre câştigătorii concursurilor noastre lunare cu premii pentru abonaţi, constatăm cu nedisimulată plăcere că avem un număr mare de cititori mai mult decât statornici. Unii sunt abonaţii noştri de zeci de ani. Ei sunt prietenii noştri, sunt membri ai marii noastre familii adunate în jurul Adevărului.

Trei mii de numere pentru Adevărul - o cifră rotundă, un număr aniversar, un motiv de satisfacţie pentru fiecare dintre realizatorii săi. Adeseori anonimi ce nu ies în faţă prin semnătură, dar fără a căror prestaţie apariţia în bune condiţii a sărbătoritului nostru cotidian nu ar fi posibilă. Trei mii de zile încordate pentru zeci de ziarişti de la „Adevărul", trei mii de zile de căutări febrile în depistarea informaţiilor capabile să frigă degetele tremurânde ale cititorului, trei mii de seri incandescente, de întrecere cu timpul pentru ca a doua zi „Adevărul" să fie punctual la întâlnirea cu cititorii. Apoi trei mii de nopţi albe pentru tipografi, de încordată atenţie la gura rotativei. Trei mii de mini-bătălii pentru cele mai interesante ştiri şi informaţii, trei mii de ocazii pentru ca „Adevărul" să dovedească de tot atâtea ori că este un instrument de luptă a cetăţeanului împotriva abuzului venit din partea puterii. Trei mii de probe scrise ale inteligenţei, ale imaginaţiei vii, ale forţei de a pătrunde cu gândul în adâncul complicatelor realităţi înconjurătoare, trei mii de încercări impecabil depăşite de valoroşii realizatori ai ziarului „Adevărul". La mai mare!

Comuniştii din Parlamentul de la Chişinău denunţă

"ROMÂNIZAREA AGRESIVĂ"

Grupul parlamentar al comuniştilor a difuzat o Declaraţie în care cere Guvernului, preşedintelui, Parlamentului şi procurorului general să ia "măsuri eficiente în vederea protejării suveranităţii statului în genere", transmite agenţia Basa-Press.

În declaraţie se arată ca fracţiunea Partidului comuniştilor (PCRM) protestează împotriva "politicii iscusit dirijate a românizarii agresive" pe care o apreciază drept "politică antistatală".

Deputaţii comunişti şi-au suspendat, la 12 mai, activitatea în cadrul şedinţelor plenare ale Legislativului, pe motiv că în proiectul de lege prezentat de guvern, cu privire la Nomenclatorul profesiilor pentru pregătirea cadrelor în instituţiile de învăţămînt superior, este prevăzută pregătirea specialiştilor "de limba şi literatura română".

"Lipseşte (din Nomenclator - n.r.) doar limba moldovenească, limba naţiunii de bază a statului, căreia, în Aricolul 13 al Constituţiei Republicii Moldova, i se atribuie rolul de limbă de stat. Lipseşte, de asemenea, istoria Moldovei - istoria plaiului natal, lucru nemaiîntîlnit în alte ţări ale lumii", se arată în declaraţie.

"Cu sprijinul naţional-democraţilor, pe ocolite, politica unionismului este infiltrată în structurile de stat. Prin intermediul sistemului de învăţămînt şi de cultură, cu susţinerea unor mijloace de informare în masă angajate, populaţiei i se sugerează ideea că Moldova nici n-a fost, nici nu este şi nici nu va fi un stat suveran şi independent şi că ea e sortită să existe doar ca o provincie a României. (...) Atît organizarea administrativ-teritorială a ţării, cît şi sistemul de conducere au fost recroite conform unor modele româneşti", - se arată în protestul PCRM, prin intermediul Declaraţiei difuzate.

SENZAŢIONAL!

O NOUĂ FORŢĂ POLITICĂ ZGUDUIE ROMÂNIA

– Domnule Ion Cristoiu, vrem, nu vrem, trebuie să discutăm despre cazul Adrian Costea. Unde credeţi că se unesc firele acestei afaceri?

– Dezvăluirile care au apărut în ultima săptămână, în deja celebrul „caz Costea", mă determină să cred că francezul Adrian Costea atacă extrem de dur trei dintre candiaţii cu şanse la preşedinţia României: Emil Constantinescu, Teodor Meleşcanu şi Ion Iliescu. Dacă la începutul scandalului credeam că este vorba despre o manevră cotrocenistă îndreptată împotriva lui Ion Iliescu şi Teodor Meleşcanu, astăzi cred că nici preşedintele în exerciţiu nu este menajat: cu tot efortul mediatic al presei prezidenţiale, iată că acum cunoaştem faptul că Emil Constantinescu l-a primit ACASĂ pe Adrian Costea, că i-a prelungit mandatul de a reprezenta România la doar două zile după ce acesta a fost pus sub anchetă de către autorităţile franceze şi, nu în ultimul rând, că preşedintele Constantinescu n-a fost nici naiv şi nici dezinformat în ceea ce priveşte „cazul Costea"...

– Din ceea ce ne declaraţi se naşte o singură întrebare: cui foloseşte scandalul Costea? Lui Petre Roman?

– Nu! Nu este vorba în nici un caz despre Petre Roman, ci despre o altă forţă politică, care va lansa cât de curând un alt candidat pentru preşedinţia României, candidat care va trece în ochii electoratului ca fiind nepătat.

– Despre ce forţă politică şi despre ce candidat este vorba?

– Vom afla! Ceea ce mă îndreptăţeşte să fac această afirmaţie este următorul raţionament: Ion Iliescu şi Teodor Meleşcanu erau primii clasaţi în cursa prezidenţială, în timp ce Petre Roman foarte greu ar putea emite pretenţii. Apoi, preşedintele Constantinescu păstrează o tăcere suspectă în ceea ce priveşte „scandalul Costea". Probabil că se teme de faptul că o reacţie a domniei sale ar provoca dezvăluiri senzaţionale... Aşa stând lucrurile, Adrian Costea se pare că-i joacă pe degete pe toţi candidaţii pentru Preşedinţia României... Problema este: îndemnat de cine? Cine este această nouă forţă politică?

– Poate tot Securitatea, ca şi-n cazul Rusiei?

– Vom trăi şi vom vedea!...

– Să trecem la lucruri mai pământene. Ce spuneţi despre desemnarea lui Traian Băsescu în cursa pentru Primăria Capitalei?

– Vom vedea care vor fi efectele acestei numiri, dar ceea ce este clar ţine de faptul că Traian Băsescu a complicat cât se poate de mult jocurile electorale. Dacă până acum erau doar trei candidaţi (Oprescu, Pădure şi Chiriţă), acum apare şi cel de al patrulea candidat cu şanse.

– De la cine va lua voturile Traian Băsescu?

– De la George Pădure! Dacă Oprescu (PDSR) şi Chiriţă (CDR) apar ca doi candidaţi pe liste de partid, George Pădure şi Traian Băsescu sunt marcaţi de propriile personalităţi. Aşa că, Traian Băsescu va lua - dacă va lua - din voturile lui George Pădure...

DORU SINACI

ADEVĂRUL SPORTIV

În Divizia B

● Scorul etapei pentru târg-mureșeni ● La Satu Mare, berea nu are trecere nici vara ● Juniorii UTA-ei - înghițiți de huilă ● La Timișoara, scor larg dar griji enorme ● Liderul stins de musceleni ● De la 0-2, Bihorul revine, câștigă și speră ● Studenții clujeni și-au făcut milă de Chimica ● La Alba Iulia nu câștigă nimeni ● Fără goluri și perspective la Sibiu.

DIVORȚ ÎN STIL ITALIAN

Bomba a explodat sâmbătă, la aceeași oră, cu meciul Jiul-UTA. Numai că toată conducerea echipei arădene nu a mai fost lângă jucători, pe stadionul din Petroșani, ci la Arad, într-o ședință în care investitorii italieni A. Gandolfi și F. Salami au băgat divorțul de Clubul UTA. Ceva în stil italian. După doi ani și jumătate s-au săturat să tot dea bani, cam un milion și jumătate de mărci germane, și să nu iasă nimic. Nici rezultate, nici drept de proprietate asupra stadionului. Nimic. A, dacă nu ratau de două ori promovarea poate alta ar fi fost situația, dar cu executanții pe care i-au avut, niște amatori în materie de fotbal, nici nu e de mirare că s-a ajuns aici. Ei sunt principalii vinovați, chiar dacă italienilor le vine greu să o recunoască. Degeaba excursii în Italia, dintre care ultima, cea din iarnă, cu consecințe catastrofale asupra returului, degeaba plimbări cu gondola când cei doi agronomi și contabilul căutau sediul FRF prin... Veneția. Așa nu se poate promova, nu se poate face performanță în fotbal. Ba, mai mult, să-ți aplauzi patronii când aceștia au adus la echipă antrenori din Peninsulă ce au lucrat doar cu echipe de frizeri, chelneri și cofetari. E drept, banii au venit de la italieni, dar cei trei executanți puși în fruntea clubului trebuia să-și lămurească șefii că „Bătrâna Doamnă" a fotbalului românesc, cu șase titluri de campioană și două Cupe, nu a fost pregătită niciodată de amatori. Dar dacă nu te pricepi la manageriatul sportiv aici ajungi. Mai precis la situația deloc plăcută de la începutul returului, când echipa a înregistrat trei înfrângeri din tot atâtea meciuri. Asta și reacția publicului se pare că i-a speriat pe diletanții din fruntea clubului și, forțați de împrejurări, au adus pe banca tehnică a echipei antrenori români. Prea târziu, însă, promovarea era deja ratată. Asta, dar și alte neîmpliniri au condus, până la urmă, la acest divorț. Se pare că UTA e o pălărie prea mare pentru niște amatori.

La polul opus, cel al performanței, se află baschetul. După ce băieții au jucat o finală electrizantă, pe parcursul a cinci meciuri, în care le-a lipsit foarte puțin să fie campioni, iată că fetele se îndreaptă spre al treilea titlu consecutiv. Mâine, la Târgoviște, are loc cel de al treilea meci al finalei pe care fetele noastre îl abordează de la scorul general de 2-0. Sperăm ca jucătoarele noastre să încheie cât mai repede conturile cu adversarele lor, deși patronul Livasului, kir Yanakis, era negru în cerul gurii după cele două înfrângeri de la Arad și amenința în stânga și-n dreapta, chiar și cu arbitri străini aduși pe banii lui. Lipsit total de fair-play, grecul nu recunoștea superioritatea arădencelor. Poate după finală.

După un stagiu de pregătire la Arad, echipa masculină de baschet a României, sub conducerea antrenorului arădean Dragan Petricevic, a plecat ieri spre Danemarca, unde va participa la un turneu de calificare în vederea accederii la C. E. Le dorim băieților succes în tentativa de a intra în turneul final, acolo unde echipa României a jucat ultima oară în anul 1987. Poate vom intra, din nou, între primele 12 echipe ale Europei.

ALEX. CHEBELEU

Talent nu înseamnă și valoare

JIUL PETROȘANI - F.C. UTA 4-0 (2-0)

Stadionul „JIUL", teren moale, timp excelent pentru fotbal, spectatori 5000. Au marcat: Iorga - penalty, min. 7, Antal - min. 9 și 49, Priseceanu - min. 51.

Șuturi 24-11, pe poartă 10-3, cornere 12-13, ofsaiduri 1-3.

JIUL: Hotoboc-Doroș, Irina, Cazangiu, Cireș, Vesa (min. 62 - Barbu)-Pufu, Stoica, Priseceanu (min. 72 - Mocanu) - Antal (min. 85 - Păcurariu), Iorga. Antrenor: Gabi Stan.

UTA: Huțan-Gal, Zaha, Panin, Crăciunescu (min. 77 - Demian), Fritea-Matei (min. 40 - Ardelean), Mărginean (min. 72 - Bier), Anca-Boroș, A. Drăgan. Antrenor: Marcel Coraș.

Au arbitrat bine: Viorel Anghelinei (Galați) - la centru, Marian Deaconu (Ploiești) și Adrian Vidan (București) - asistenți.

Cartonașe galbene: Stoica, respectiv Mărginean și Panin.

Observator FRF: Ioan Velea (Craiova).

Fără o echipă întreagă, lăsată acasă din diferite motive, deoarece UTA nu mai are nici un obiectiv, „Bătrâna Doamnă" nu putea cere prea multe de la meciul împotriva Jiului, pe terenul acestuia. Practic, exact cum spuneam și în avancronica jocului, UTA a mers victimă sigură în Valea Jiului, cu atât mai mult cu cât elevii antrenați de Gabi Stan și-au dorit cu ardoare victoria și încă una la o diferență cât mai mare.

Copiii de la UTA sunt - într-adevăr - talentați, însă nu a fost suficient pentru a rezista unei echipe valoroase, care cuprinde câtiva fotbaliști care au trecut și prin Divizia A, precum Hotoboc, Pufu, Priseceanu, Iorga ori Antal. Și, mai mult, până să capete valoare mânjii UTA-ei, mai trebuie să treacă multă apă pe Mureș și Bega. Deocamdată doar câțiva sunt în stadiul de promisiuni, iar de restul nu a auzit nimeni. Poate doar familia, rudele și prietenii lor. În aceste condiții, dominarea clară și totală a gazdelor nu a suprins pe nimeni. 90% din meci a aparținut petroșenenilor, iar cele patru goluri marcate se dublau dacă portarul Huțan, ori imprecizia atacanților de la Jiul nu salvau buturile arădene de alte „boabe". În atac, UTA a contat foarte, foarte puțin, înregistrând doar trei șuturi pe spațiul porții lui Hotoboc, două Panin (ajuns căpitan de echipă) și unul Fritea. În rest, „trasoare" fără nici un fel de adresă.

Soarta meciului a fost pecetluită - dacă nu din start - măcar din minutul 9, când era, deja, 2-0. Primul gol a purtat semnătura lui Iorga, acesta transformând un penalty după faultul inutil al lui Anca la Stoica. La trei minute, mingea centrată din corner de același Stoica a fost trimisă în plasă de Antal, cu capul, în ciuda opoziției portarului Huțan.

Scăpați parcă din chingi, arădenii încearcă să echilibreze jocul, însă la poarta adversă nu prea s-a ajuns, doar Alin Drăgan încercând ceva, adică un șut înșelător, de la 25 de metri, care să-l suprindă pe goal-keeperul gazdă, lucru ce - bineînțeles - nu s-a întâmplat, mingea trecând alături de poartă.

După ce Iorga l-a evidențiat pe Huțan, iar apoi a ratat copilărește de la 5 metri, Panin a încercat „marea cu degetul", cu o lovitură liberă de la 18 metri lateral stânga, dar Hotoboc a respins salvator cu piciorul.

Până la pauză, Irina și Priseceanu ratează alte ocazii de 3-0 și se face pauză, nu înainte ca mijlocașul arădean Matei să fie urcat în salvare și dus la spital, după un contact, provocat de el, cu portarul Hotoboc. Având suspect de rupere de ligamente, lui Matei i s-a aplicat gips la piciorul stâng și este indisponibil câteva săptămâni.

În repriza secundă, exact după scenariul din prima parte, Jiul a marcat imediat goluri. În minutul 49, „capul" lui Antal s-a oprit în plasă, iar după două minute șutul excelent al lui Priseceanu, exact la vinclu. Dacă până pe final gazdele nu au mai forțat, având doar o singură ocazie mare, semnată Iorga, în ultimul minut, arădenii Panin și Fritea și-au încercat norocul, dar de fiecare dată Hotoboc a fost la post.

Așadar, prea puțin pentru a pune probleme unei echipe - practic - dezlănțuită. Cei 5000 de spectatori au aplaudat la scenă deschisă victoria favoriților, iar dacă ne luăm după condițiile care sunt - mai nou - la Petroșani, Jiul va fi, în campionatul următor, una dintre echipele care se vor bate pentru promovare.

LEO SFÂRA

Declarații după meci

Gabi Stan (antrenor principal - Jiul): „Într-o mică măsură, cred că jocul a fost clar în favoarea noastră și spun asta ținând cont de diferența de vârstă și valoare. M-a intrigat faptul că UTA a venit cu juniorii, deoarece aș fi preferat o verificare cu echipa lor adevărată. Oricum, ne-am făcut jocul, ne-am luat punctele. În fond, cei care au fost în teren au reprezentat UTA, iar noi am învins cu 4-0. Totuși, dacă tot au venit cu juniorii, preferam să-i batem și mai urât".

Marcel Coraș (antrenor principal - UTA): „Joc dominat și câștigat clar de Jiul, o echipă bună și un antrenor bun, totul condus de un S.A. puternic, ce nu există la UTA. Diferența putea fi mai mare, dar scorul este exagerat față de speranțele mele, în echipă. Se pare că - deocamdată - viitorul nu este pregătit."

Rezultatele etapei a XXXIII-a

ASA Tg. Mureș-Drobeta Tr. Severin 5-0; Olimpia Satu Mare-Electro Bere 3-1; Jiul Petroșani-UTA 4-0; „Poli" Timișoara-Minerul Motru 4-0; Aro C-lung-Gaz Metan Mediaș 1-0; F.C. Bihor-Flacăra Vâlcea 3-2; „U" Cluj-Chimica Târnăveni 2-3; Apulum Alba Iulia-UM Timișoara 2-1; Inter Sibiu-Corvinul 0-0.

Clasament

1. Gaz Metan	33	20	6	7	51-21	66 (+18)
2. Aro C-lung	33	17	4	12	47-34	55 (+4)
3. Corvinul	33	16	6	11	49-30	54 (+6)
4. Jiul P.	33	16	5	12	41-37	53 (+2)
5. Apulum	32	15	6	11	50-39	51 (0)
6. UTA	**33**	**15**	**4**	**14**	**46-38**	**49 (+1)**
7. Inter	33	14	6	13	38-40	48 (-3)
8. Olimpia	32	13	8	11	39-29	48 (-1)
9. Electro Bere	31	15	2	14	47-47	47 (-1)
10. Fl. Vâlcea	33	12	9	12	43-40	45 (-3)
11. UMT	32	11	10	11	48-45	43 (-2)
12. F.C. Bihor	33	11	10	12	33-51	43 (-8)
13. ASA Tg. Mureș	32	12	6	14	44-38	42 (-6)
14. Drobeta (*)	30	16	3	11	44-41	42 (-3)
15. „Poli"	33	12	6	15	49-52	42 (-9)
16. Chimica	30	11	4	15	33-49	37 (-5)
17. „U" Cluj	33	6	6	21	30-70	24 (-27)
18. M. Motru	33	6	5	22	28-65	23 (-25)

(*) Echipa Drobeta Tr. Severin este penalizată cu 6 puncte.

Etapa viitoare - ultima - joi - 25 mai: Electro Bere-ASA Tg. Mureș; UM Timișoara-„U" Cluj; Drobeta-Apulum; Corvinul-Olimpia; UTA-Inter Sibiu; Gaz Metan-Jiul Petroșani; Minerul Motru-Aro C-lung; Flacăra Vâlcea-„Poli"; Chimica-F.C. Bihor.

Cupa României - „Tuborg"

EVENT PENTRU DINAMO - ECHIPA ANULUI 2000

Sâmbătă seara, stadionul „Lia Manoliu" din Capitală a fost gazda celei de-a 62-a finală a Cupei României. Ultimul act al tradiționalei competiții a opus două dintre echipele de marcă ale fotbalului românesc, Dinamo și „U" Craiova. Peste 60.000 de spectatori au făcut un adevărat spectacol, de sunet, culoare și lumină, într-o organizare de excepție a sponsorului competiției - „Tuborg".

Partida a demonstrat forța de necontestat a campioanei Dinamo, care a controlat tactic partida de la un capăt la altul. Deși au evoluat o repriză în inferioritate, Mihali fiind eliminat, elevii lui Cornel Dinu nu au lăsat nici o șansă oltenilor, care în partea secundă a jocului nu au avut nici o oportunitate de gol! Scorul final de 2-0 pentru „câini" a venit ca o consecință logică a celor petrecute în teren. Marius Niculae a deschis tabela, în minutul 31,

transformând un penalty după un fault la Mihalcea. Arbitrul întâlnirii, Sorin Corpodean a mai refuzat un penalty clar dinamoviștilor, dar lovitura de grație a dat-o Hâldan, în minutul 90, după un contraatac școală. Victorie și event pentru Dinamo, echipa anului 2000.

Au evoluat formațiile:

DINAMO: Preda-Kiriță, V. Năstase, Mihali, Florea-Fl.Petre, Lupescu, Hâldan, Iftofi-M.Niculae, Mihalcea. **Au mai evoluat**: Mara, Buta și Drăgan. **Antrenor**: Cornel Dinu.

„U" CRAIOVA: Prunea-Stoican, Bărcăuan, Bătrânu, Dragomir-M. Sava, Cristescu, Papură, Frăsineanu-Vigariu, Cl. Niculescu. **Au mai evoluat**: Neagoe , Vancea, Grigorie. **Antrenor.** Emil Săndoi.

Au arbitrat: S. Corpodean, N. Grigorescu, I. Onicaș.

DACIAN TODUȚA

Gandolfi se retrage

DOUĂ SĂPTĂMÂNI PENTRU VIITORUL UTA-EI

Previziunile s-au confirmat. Principalul investitor al UTA-ei, Angelo Gandolfi și colaboratorii lui și-au anunțat retragerea, ieri, în cadrul unei așa-zise conferințe de presă desfășurate la sala rotundă a Prefecturii.

După întrunirea Consiliului de Administrație al F. C. UTA și întâlnirea cu reprezentanții administrației locale, Angelo Gandolfi a declarat presei: „Cum știți foarte bine, suntem la sfârșitul unui campionat și, precum toate echipele care se respectă, ne-am întâlnit pentru a analiza ce s-a făcut și a stabili proiectele de viitor. Noi, investitorii italieni, ne-am exprimat voința de a pune la dispoziția celor interesați întreaga gestiune a clubului. Noi nu mai suntem interesați și nu mai vrem să investim în proiectul UTA, pentru că, în acești doi ani și jumătate am observat că partea italiană nu a fost ajutată de administrația publică locală. Am dezvoltat acest proiect singuri și chiar dacă luăm o decizie dificilă, ea vine ca o consecință logică a celor întâmplate. Vreau să le mulțumesc public pentru ajutorul acordat președintelui Lupaș și vicepreședintelui IencIu, pentru că au fost singurele persoane care au lucrat zi și noapte pentru a ne ajuta. Punem la dispoziție clubul oricui și vom analiza orice ofertă am primi. Peste două săptămâni vom vedea care sunt deciziile administrației locale, ce oferte avem și vom lua o hotărâre finală.”

Angelo Gandolfi e hotărât să spună „arrivederci” UTA!

● „Am fost tratați ca niște profitori”

Mult mai supărat s-a dovedit a fi Fausto Salami, care a dat în toată lumea. Chiar dacă nu are dreptate aproape deloc, îi respectăm și publicăm punctul de vedere: **„În acești mai bine de doi ani nimeni nu a fost aproape de noi. Aveam impresia că eram tratați ca niște profitori la UTA. Am constatat că am fost primiți rece de presă și de public, lucru care nu mi se pare normal. Sper ca după noi să vină la UTA investitori mai buni, mai capabili. Iar lumea să fie mai aproape de ei și mă refer aici, în special, la presă, care are un rol foarte important în viața unei echipe. Pe noi presa nu ne-a ajutat...”**

● Ce repede uită unii...

Am vrea să le reamintim d-nilor Gandolfi și Salami că presa din Arad a recunoscut cu fair-play întotdeauna meritele dvs. în salvarea corabiei „Bătrânei Doamne” de la naufragiu. Că, uneori, v-a și criticat, e normal, e firesc. Și dvs. ați făcut greșeli, pe care, din respect pentru iubitorii fotbalului arădean trebuia să le scoatem la lumină. Toți suntem supuși greșelilor și, zău, că nu înțelegem de ce vă supără adevărul, d-nilor italieni? Să vă spunem Rubinacci, Antonucci sau Montalli, credem că e suficient pentru a vă da singuri seama unde și când ați greșit, cel puțin în ultimul an. Și ați mai făcut o greșeală, d-nilor italieni, înconjurându-vă de amatori, care v-au tras în jos, în loc să vă ducă spre vârf.

Cât privește „răceala” publicului, d-le Salami, prea repede ați uitat de cei 10.000 de arădeni prezenți la barajul de promovare de la Alba-Iulia. E drept, acum stadionul este aproape gol la meciurile de acasă ale UTA-ei, dar principalii vinovați pentru această stare de fapt sunteți dvs. și reprezentanții părții române. Nicidecum presa ori publicul arădean.

● Zile decisive

Pe parcursul acestor două săptămâni de „grație”, acordate de italieni, vom mai reveni și cu alte exemple de „răceli” ale presei și suporterilor arădeni. Cert este că echipa fanion a Aradului se află acum la o răscruce de drumuri, viitorul ei mai mult sau mai puțin îndepărtat fiind greu de prevăzut.

DANIEL SCRIDON

Aflat în pericol de a-și pierde „pâinea”

LUPAȘ ATACĂ

„Unii ați încercat să demolați UTA”

Cu o figură tristă, președintele în exercițiu al UTA-ei, dl. Marin Lupaș a ținut să iasă în evidență cu orice preț, căutând și el „țapi ispășitori” pentru lamentabilul sezon al echipei. Simțind că îi fuge pământul de sub picioare, dl. Lupaș s-a luat de „o anumită parte a presei arădene”, care a avut curajul să spună întotdeauna lucrurilor pe nume. Cu o voce tremurândă, care trăda teama de a nu-și pierde postul călduț, dl. Lupaș a spus: **„Pentru insuccesul din acest an toți suntem vinovați. În acești doi ani și jumătate, italienii au investit peste un milion și jumătate de mărci. Vreau să știți că în fotbal se pierde, nu se câștigă. Din păcate, unii dintre dvs. nu ați înțeles acest lucru și ați încercat să demolați UTA. Printre motivele retragerii italienilor au fost și cele create de presă și administrația locală, care nu au sprijinit în nici un fel activitatea de la clubul UTA. E ușor să scrii, să demolezi, fără a ajuta cu nimic...”**

Președintele Lupaș a căzut pe gânduri. Dacă pleacă italienii, va avea mai mult timp pentru afacerile Romvestului.

Foto: V. MUSCA

Vicele UTA-ei, dl. Ioan Ienciu, a încercat să fie ironic, dar a căzut în ridicol. **„Poate că acum, suporterii, presa, administrația locală vor stânge rândurile și vor duce UTA spre prima divizie, lucru pe care noi nu l-am reușit”** - a bolborosit dl. Ienciu.

Un lucru este limpede ca lumina zilei. UTA nu putea ajunge pe prima scenă a fotbalului românesc cu patronii Romvestului (Ienciu și Lupaș) la timonă, Pentru că altele le erau interesele. Și ce exemplu mai concludent decât „cazul Drăgan” vreți să vă dăm? Atât de mult au iubit UTA, dnii Lupaș și Ienciu, încât înaintea transferului lui Iedu' la Dinamo l-au trecut rapid, mai întâi, la Romvest. Și banii cine credeți că i-a luat?

Asta, da - și-n multe alte cazuri -, dragoste pentru culorile „alb-roșu”!

DANIEL SCRIDON

CALIMENTE ACUZĂ

Membru în Consiliul de Administrație al F. C. UTA, deputatul Mihai Calimente a fost foarte tranșant, afirmând că răul UTA-ei a început de la numirea lui Valentin Neamț în funcția de primar al Aradului. Dl. Calimente a spus că problema stadionului UTA e rezolvată, dar din vina primarului situația este așa cum este.

„Pe 17.06.1999, S. C. UTA aprobă darea stadionului către club, în anumite condiții. Mai trebuia doar aprobarea Consiliului Local pentru cumpărarea stadionului, la o sumă ceva mai mare de 1.200.000.000 lei. După șase luni în care primarul a dormit, acesta înaintează un proiect pentru care exista deja un acord, dar cum primarul Neamț nu se pricepe la acte... Dl. primar nu a mișcat un deget pentru cumpărarea stadionului, deși Legea 213/1998, la articolul 8, alin. 3 îi dădea acest drept. Nu Consiliul Local e vinovat pentru că problema stadionului UTA nu a fost rezolvată, ci primarul Neamț, al cărui gest de indiferență față de echipa fanion a Aradului îl consider incalificabil” - a declarat dl. Calimente.

Acesta a mai spus că speră ca italienii să revină la sentimente mai bune față de UTA și să continue, chiar dacă, cităm: **„Fotbalul românesc este o afacere de vânzare-cumpărare.”**

D. SCRIDON

BĂTAIE DE JOC LA ADRESA PRESEI

Prin fax am fost înștiințați de o conferință de presă, organizată de F. C. UTA, pentru sâmbătă dimineața, de la ora 11,00, după încheierea ședinței Consiliului de Administrație al Clubului. Conștiincioși, ne-am prezentat la sala rotundă de la Prefectură, odată cu „crema” presei arădene. După „sfertul de oră” academic am început să ne pierdem răbdarea.

Nimeni din conducerea UTA-ei nu a catadicsit să iasă până afară, să-și ceară scuze pentru prelungirea ședinței. Oameni suntem și am fi înțeles, mai ales că în joc era viitorul echipei fanion a Aradului. Dar noi, presa, am fost tratați cu nepăsare, de parcă eram slugile italienilor și ale lui Lupaș și trebuia să stăm la dispoziția acestora. Asta în timp ce purtătorul de cuvânt al clubului UTA, dl. Ioan Kocsis-Josan își sorbea în liniște cafeluța.

La 11,40, pleacă dl. Dan Ivan, iar noi rămânem pe post de fraieri. După alte 24 de mintue, părăsesc sala de ședințe, certându-se, primarul Neamț și deputatul Calimente. Bătaia de joc la adresa presei ia sfârșit la ora 12,15, când este invitată să intre în sala de... monolog. Da, ați citit bine, nu a fost vorba de o conferință de presă, italienii refuzând să răspundă la întrebările presei, adoptând tactica „struțului”. Am fost ținuți mai bine de o oră la ușă, printr-un comunicat insipid și inodor, ce ne putea fi transmis prin fax.

Rușine, domnilor de la UTA, pentru acest „tratament” față de presă. Ați reușit să vă mai dați odată cu firma-n cap.

D. SCRIDON

N. A. Mulțumim secretarei de la Prefectură pentru cafeaua oferită.

Mercedes-Benz

La noi răspunsul la întrebările dumneavoastră este întotdeauna DA!

ARGUMENTE:

– cele mai bune autovehicule din lume?	DA
– gama cea mai diversificată?	DA
– cel mai bun raport preț-calitate?	DA
– ultimele noutăți în domeniu de motorizări?	DA
– leasing - cele mai bune contracte?	DA
– cel mai complet stoc de piese de schimb?	DA
– cel mai modern și dotat service?	DA
– personalul cel mai experimentat în domeniu de service?	DA
– cei mai mulțumiți clienți?	DA

Doriți să vă numărați și dumneavoastră printre clienții noștri?
DA, la AUTO SCHUNN mă simt ca acasă!

Auto Schunn
Partener autorizat Mercedes-Benz
2900 Arad, Micalaca Est D.N. 7, F.N.
Tel/Fax: 0040-57-281.474, Tel.0040-57-286.680 - E-mail: schunn@inext.ro

„ROMÂNIA POATE OBȚINE CALIFICAREA „NAȚIONALEI” DE BASCHET

● declară antrenorul Dragan Petricevic

– Cum ați caracteriza partidele de verificare susținute?

– Turneul de la Sala Sporturilor, în care ne-am măsurat forțele cu O.K.K. Belgrad, Coreea de Nord și B.C. West Petrom Arad, a fost unul benefic. Doar în meciul al doilea cu belgrădenii am jucat sub posibilități. În rest, sunt mulțumit. Băieții au dat dovadă de seriozitate și de ambiție.

– Așadar nu există motive de insatisfacție.

– Repet - sunt mulțumit. Ușor pot deveni, însă, nemulțumit, dacă această pregătire nu se va confirma la turneul de calificare din Danemarca. Trebuie să (mai) muncim în ceea ce privește apărarea, să reparăm unele greșeli manifestate în joc. Totuși, per ansamblu, toți baschetbaliștii convocați au onorat încrederea investită în ei.

– Cum priviți meciurile de la Vejle?

– Disputate și echilibrate. Sunt optimist. România poate obține calificarea.

– V-ați hotărât asupra jucătorilor deplasați?

– Nu va face deplasarea Uche Iheadindu, accidentat. Lotul „naționalei” îi cuprinde, astfel, pe Alexe, Lăpuște, Scobai, Stănescu, Fometescu, Burlacu, Veres, Todray, Alecu, C. Ștefan, Apostol și Szijarto.

*

Delegația României a plecat ieri spre Danemarca, via Budapesta. Programul meciurilor este următorul: România-Irlanda (17 mai), România-Georgia (18 mai), România-Cipru (19 mai), România-Luxemburg (20 mai), România-Danemarca (21 mai). În grupele semifinale se califică primele două clasate, în vreme ce echipa de pe locul 3 joacă baraj.

ADRIAN HĂRȚĂU

Bucurie și deznădejde

„U" WEST PETROM ARAD - CAROMET CARANSEBEȘ 2-0 (0-0)

Pecica. Stadion „West Petrom" spectatori aproximativ 200. Teren excelent, timp foarte frumos. **Șuturi la poartă:** 22-12, pe spațiul porții: 14-7. **Cornere:** 9-3. **Au marcat:** Tănase (min. 63 - autogol), Ștefăligă (min. 66).

West Petrom: Țapoș-Agache, V. Arman, Radu George, Bene - Balaj, Cosma (min. 57 Varga), Pavel (min. 82 Boloș), Munteanu - Ștefăligă, Copoceanu (min. 70 Mihali). **Antrenor:** Gian Pio del Monaco. **Caromet:** Doran - Crișan, Tănase (min. 63 Slătaru), Cioban, Veche - Zbenghea (min. 78 Bojin), Bufon (min. 85 Păsulă). Arnăut, Verdeș - Cuc, Puiu. **Antrenor:** Riveliro Zbenghea.

Arbitri: Sorin Giurgiu (Brașov) - Ilie Nan (Sibiu) - Laurențiu Ducu (Sibiu). **Observator F.R.F.:** Pătrățiu Abrudan.

Foarte disputat jocul de la Pecica. Gazdele, West Petrom-ul, nu aveau voie să piardă acest joc, deoarece intrau serios în cărțile retrogradării, iar Caromet-ul care este în „cărți" avea mare nevoie de victorie sau chiar și un egal le putea fi destul. Asistați din tribună de signor Roberto Passini, arădenii au jucat cu multă dăruire chiar dacă jocul lor nu a fost foarte spectaculos. Probabil miza partidei și-a spus cuvântul.

În prima repriză marile ocazii au alternat la ambele porți, cel care avea să dea tonul fiind tânărul Munteanu de la West Petrom, dar șutul acestuia a fost respins în corner de Doran. După ce Bufon, respectiv Ștefăligă nu găsesc spațiul porții, în minutul 15 Doran scoate miraculos de la rădăcina barei o lovitură liberă executată excelent de Radu George. După patru minute, la o greșeală a lui Țapoș, Puiu trimite mingea în bară. Cea mai mare ratare o consemnăm în minutul 31, când Ștefăligă trimite de două ori consecutiv mingea în Doran de la doar 6 m și astfel prima parte se încheie cu un scor alb.

Partea secundă începe mai calm, iar în minutul 62 se petrece momentul psihologic al partidei: Veche profită de o greșeală a apărării pecicane, pătrunde în careu și trage în bară, iar mingea cade pe linia porții. Doar un minut mai târziu, în minutul 63, Agache centrează în fața porții oaspete și Tănase își trimite mingea în propria poartă, 1-0. Oaspeții cad psihic și după alte trei minute, Ștefăligă scapă singur cu Doran și trimite pe lângă acesta, 2-0. Până la final, pecicanii mai ratează două imense ocazii prin Mihali și Ștefăligă, dar soarta meciului era pecetluită. Fluierul final al centralului Sorin Giurgiu îi găsește pe oaspeți căzuți pe gazon cu ochii în lacrimi, încurajați de o galerie foarte entuziastă venită de la Caransebeș, iar gazdele părăsesc terenul în aplauzele publicului pecican cu gândul la ediția viitoare a campionatului Diviziei C.

LUCIAN DĂNILĂ

Adio, Divizia C

MINERUL CERTEJ - UNIVERSITATEA ARAD 3-0 (2-0)

Stadion Minerul. Teren excelent. Timp frumos. Spectatori 150. **Șuturi la poartă:** 12-7. **Șuturi pe poartă:** 8-2. **Cornere:** 6-0. **Au marcat:** Fartușnic min. 4 (penalty), Tăgirstă min. 18 și Rădos min. 64.

Formații - Minerul Certej: Dobre - Fartușnic, Borza, Palvrea, Rădos (min. 64 - Dobrescu), Filip, Mucnea, Pisoiu, Tăgirstă (min. 69 - Moldovan), Scurtu (min. 75 - Oclușan), Chezan. **Antrenor:** Ioan Petcu..

Universitatea Arad: Rusu-Oprean, Zamă (min. 62 - Ionescu), Suciu, Crișan, Chirilă, Hada, Chetronie (min. 28 - Blăniță), Toderaș, Cuedan (min. 58 - Georgiu), Szillyer. **Antrenor:** Adi Lucaci.

Au arbitrat satisfăcător: Marius Chilom - centru; Radu George și Cosmin Florescu - asistenți (toți din București). **Observator FRF:** Octavian Goga (Brașov).

Cartonașe galbene: Rusu, Cuedan și Szillyer.

Munca de un an de zile a Universității „Vasile Goldiș" Arad s-a dus pe „apa Sâmbetei". Studenții arădeni au retrogradat în Divizia D, la capătul unui sezon slab, în care s-au trezit târziu.

Ieri, la Certej, arădenii își jucau ultima șansă de supraviețuire în eșalonul trei al fotbalului românesc. Din păcate, elevii pregătiți de Adi Lucaci au dezamăgit, miza jocului turnând parcă plumb în picioarele lui Cuedan et company.

După doar 20 de minute, era 2-0 și ne era tot mai limpede că Universitatea nu putea nimic. A fost mai întâi, golul din penalty semnat Fartușnic și mai apoi, reușita vârfului Tăgirsta la capătul unei acțiuni personale. Singura ocazie a arădenilor s-a petrecut în min. 25, când Hada scăpat singur nu l-a putut învinge pe portarul Dobre. Puțin, pentru o echipă ce era „condamnată" să învingă.

Repriza a doua nu are istoric, gazdele mai înscriu o dată prin Rădos, apoi se mulțumesc să conserve rezultatul. De partea cealaltă, Universitatea nici nu mai are puterea de a lupta, gândul retrogradării „cuibărindu-se" în mintea unor jucători, ce de la toamnă vor juca la Șiria ori Vladimirescu.

DANIEL SCRIDON

Rezultatele etapei a XXXIII - a

Minerul Certej-„Universitatea" Arad 3-0; Minerul Uricani-Cuprirom Abrud 2-1; „U" West Petrom-Caromet Caransebeș 2-0; CFR Timișoara-Minerul Lupeni 1-2; Gloria Reșița-Inter Petrila 3-1; Metalurgistul Cugir-F.C. Telecom Arad 4-1; Cetate Deva-Telecom Timișoara 3-1; Electrica Timișoara-Minaur Zlatna 4-2; Inter Arad-Aurul Brad 0-3 (f. j.).

CLASAMENT

1. C. Deva	33	22	3	8	71-31	69	(+18)
2. M. Certej	33	18	2	13	59-49	56	(+5)
3. Telecom T.	33	17	4	12	44-30	55	(+7)
4. M. Lupeni	33	16	3	14	48-33	51	(0)
5. W. Petrom	33	16	3	14	44-35	51	(0)
6. Gl. Reșița	33	16	3	14	36-28	51	(0)
7. M. Uricani	33	16	3	14	47-48	51	(0)
8. Electrica	33	16	2	15	53-52	50	(-1)
9. M. Zlatna	33	15	4	14	53-48	49	(+1)
10. A. Brad	33	14	7	12	44-39	49	(-2)
11. M. Cugir	33	15	3	15	45-46	48	(-3)
12. Petrila	33	14	6	13	43-44	48	(0)
13. Tel. Arad	33	14	5	14	46-48	47	(-1)
14. C. Abrud	33	14	5	14	46-47	47	(-1)
15. Caromet	33	14	3	16	40-46	45	(-3)
16. „U" Arad	33	13	5	15	36-46	44	(-4)
17. CFR Tim.	33	12	3	18	35-59	39	(-9)
18. Inter Arad	33	2	2	29	23-87	8	(-43)

Ultima etapă - 21 mai: Telecom Timișoara-Minerul Certej; Zlatna-Cetate Deva; C. Abrud-CFR Timișoara; Aurul Brad-Cugir; Caransebeș-Electrica; „U" Arad-Gloria Reșița; F.C. Telecom Arad-Minerul Uricani; M. Lupeni - „U" West Petrom. Inter Petrila stă.

MONICA IAGĂR DINESCU ȘI GHEORGHE GUȘET - PERFORMERI LA OSAKA

Atleta română Monica Iagăr Dinescu a cîștigat, sîmbătă, proba de săritură în înălțime, cu o reușită de 1,96 m, în cadrul reuniunii atletice de la Osaka, informează AFP.

Sportiva română a fost urmată în clasament de japoneza Miki Imai, care a sărit 1,93 m și de sportiva bulgară Eleonora Milușeva, cu o reușită de 1,89 m.

În proba feminină de 400 m, din cadrul aceleiași competiții, atleta română Ionela Tîrlea a ocupat poziția a patra.

Românul Gheorghe Gușet s-a clasat pe locul al doilea în proba de aruncarea greutății, cu o reușită de 19,77 m, fiind devansat de americanul C.J. Hunter, care a aruncat 21,33 m.

PASINI RENUNȚĂ LA WEST PETROM

Surse demne de încredere din anturajul investitorului italian Roberto Passini, ne informează despre iminenta retragere a acestuia de la divizionara „C" - West Petrom Arad. Principalul motiv al divorțului îl constituie neînțelegerile cu partea română, reprezentată de Călin Chișbora. Se pare că „frecușurile" au început după meciul de Cupa României cu Steaua, disputat la Pecica, când toate încasările (record pentru divizionara C arădeană) au intrat, se vehiculează, în buzunarul d-lui Chișbora.

Au mai fost certuri legate de procesul de întinerire al echipei „petroliste", și de achitare a grilei pentru jucătorul Dan Boloș către Apullum Alba-Iulia, catalogat de Pasini drept o afacere „sinucigașă". Toate acestea și, probabil, multe altele l-au pus pe gânduri pe

întâiul salvator al UTA-ei, Roberto Pasini, care e tot mai hotărât să se retragă.

Italianul își va menține colaborarea cu C. S. Ș. Gloria Arad și este decis să preia o echipă de Divizia D din oraș, pe care să o conducă spre fotbalul de performanță. Cel mai des pronunțat nume de echipă este Inter Arad, cu reprezentanții cărora se aude că Roberto Pasini a și avut un prim contact. Nu este exclusă nici o altă variantă, dar un lucru e cert, italianul vrea echipă de Divizia D.

Așadar, Roberto Pasini este tot mai hotărât să întoarcă spatele divizionarei C - West Petrom Arad, unde consideră că nu a găsit cele mai bune condiții pentru a forma o adevărată echipă. Poate va reuși în altă parte...

DANIEL SCRIDON
Foto: **V. MUSCA**

Fotbal internațional

LAZIO - CAMPIOANĂ A ITALIEI

Anglia - ultima etapă

Aston Villa-Manchester United 0-1; Bradford-Liverpool 1-0 ; Chelsea-Derby County 4-0 ; Everton-Middlesbrough 0-2 ; Watford-Coventry 1-0; Newcastle United-Arsenal 4-2 ; Sheffield Wed-Leicester 4-0 ; Southampton-Wimbledon 2-0 ; Tottenham-Sunderland 3-1 ; West Ham-Leeds Utd 0-0 .

Campioană: Manchester United

Cupa Campionilor: Manchester United, Arsenal (direct), Leeds Utd. (tur preliminar).

Cupa UEFA: Liverpool, Chelsea/Aston Villa.

Au retrogradat: Watford, Sheffield Wed, Wimbledon.

Germania - etapa a 33-a

Arminia Bielefeld-Bayern München 0-3; Bayer Leverkusen-Eintracht Frankfurt 4-1; Borusia Dortmund-Schalke 04 1-1; Hansa Rostock-VFB Stuttgart 1-4 (primul gol al oaspeților a fost marcat de către atacantul român Ionel Ganea); Hamburg-Unterhaching 3-0; Freiburg-Kaiserlautern 2-1; SSV Ulm-Wolfsburg 2-0; Werder Bremen-MSV Duisburg 4-0; 1860 München-Hertha Berlin 2-1.

În clasament: 1. Leverkusen 73 p; 2. Bayern München 70 p; 3. Hamburg 58 p. .... 16. SSV Ulm 35 p; 17. A. Bielefeld 29 p; 18. Duisburg 21 p.

Franța - ultima etapă

Le Havre-Nantes 0-1; Nancy-Auxerre 2-0; St. Etienne-AS Monaco 3-1; Lens-Strasbourg 3-0; Troyes-Paris S.G. 2-2; Montpellier-Lyon 2-2; Sedan-Marseille 2-2; Bastia-Bordeaux 1-1; Rennes-Metz 2-0.

Campioană: A.S. Monaco

Liga Campionilor: Monaco, Paris S.G. (direct), Lyon (tur preliminar)

Cupa UEFA: Nantes, Bordeaux

Au retrogradat: Nancy, Le Havre, Montpellier.

Spania - etapa a 37-a

Atletico Madrid-F.C. Sevilla 1-1, Real Sociedad-Barcelona 0-0 ; Alaves-Numancia 2-2 ; Celta Vigo-Valencia 0-0 ; Espanyol-Athtelic Bilbao 0-0; Racing Santander-Deportivo La Coruna 0-0 ; Rayo Vallecano-Oviedo1-2 ; Betis Sevilla-Real Madrid 0-2 ; Zaragoza-Malaga 3-2; Valladolid-Mallorca 2-1.

În clasament: 1. Deportivo 66 p ; 2. Barcelona 63 p; 3. Zaragoza 63 p ; 18. Betis 39p; 19. Atl. Madrid 35 p; 20. F.C. Sevilla 28 p.

Italia - ultima etapă

Perugia-Juventus 1-0; Lazio-Reggina 3-0 ; Milan-Udinese 4-0 ; Cagliari-Inter 0-2 ; Parma-Lecce 4-1; Fiorentina-Venezia 3-0; Torino-Piacenza 2-1 ; Verona-Roma 2-2 ; Bari-Bologna1-1.

Campioană: Lazio

Cupa Campionilor: Juventus, Lazío (direct), Milan, Parma / Inter (tur preliminar).

Cupa UEFA: Parma/Inter, Roma, Fiorentina.

Au retrogradat: Piacenza, Cagliari, Venezia și Torino.

Rezultatele celorlalte partide incluse în Concursul Pronosport din 14.05.2000 sunt: Genoa-Brescia 2-2; Monza-Cesena 1-1 ; Ravenna-Chievo 2-2 ; Treviso-Pistoiese 3-3.

C. MNERIE

ON CLINIC LTD.
CENTRU MEDICAL INTERNAȚIONAL

DISFUNCȚII SEXUALE MASCULINE

oferă soluția pentru
INCLUSIV PENTRU DIABETICI, CARDIACI ȘI HIPERTENSIVI DAR ȘI PENTRU AMELIORAREA VIEȚII SEXUALE A FIECĂRUIA

Tratamentul este unic în lume, nu presupune limită de vârstă și are rezultate imediate.

Camerele de așteptare sunt private, iar discreția este garantată.
Timișoara: 056-134.888
București: 01-311.19.29
Baia Mare: 062-433.303, Iași: 032-113.022

În Divizia D - „ROWO”

ECHILIBRU ȘI GOLURI MULTE

FRONTIERA CURTICI - GLORIA ARAD 2-2 (1-2)

Curtici. Stadion „Frontiera”. Teren denivelat, timp frumos, spectatori aproximativ 70. Au marcat: Suciu (min. 41 și 88 din 11 m) respectiv Burtea (20 și 45).

Frontiera: Dobra - Bucur, Barbu, Ianoș, Dogaru - Pădureanu, Iancu, Olteanu-Sârbuț, Sinescu. Au mai evoluat: Ciumedean, Leva, Duma. Antrenor: Petre Mocuța. Gloria: Tirsin-Pop, Crașovschi, Fâșie, Maier, Butunoi-Bârlă, Iftimie, Oros, Vlad, Burtea. A mai evoluat: Sârb. Antrenor: Gheorghe Camenița.

Arbitri: Antoniu Teglaș - Mihai Jivan - Codrin Ciocan.

Observator A.J.F.: D. Cios.

La juniori: 3-3.

La Curtici s-au întâlnit sâmbătă după amiază două dintre cele mai bune echipe ale „D”—ului arădean. La capătul unui joc ce a depășit cu mult nivelul eșalonului din care fac parte cele două combatante, cei care au câștigat au fost... spectatorii, care, deși nu și-au văzut echipa gazdă învingătoare, au asistat la un spectacol de calitate.

Prima parte a aparținut oaspeților, care au dominat tactic jocul, având în Vlad un jucător care a încântat prin evoluția sa. Gloria a deschis scorul în minutul 20, Bârlă executând o lovitură liberă pe jos, în careul advers, de unde Burtea nemarcat trage sec iar Dobra rămâne spectator, 0-1. După o ratare uriașă a aceluiași Burtea (în minutul 36 singur cu Dobra, după o pasă a lui Vlad care a făcut o cursă de peste 50 m), „centralul” Teglaș inventează o „indirectă” în careul Gloriei, Iancu așază mingea pentru Suciu care îl învinge pe Tirsin cu un șut foarte puternic, 1-1. În al patrulea minut de prelungire al primei reprize, Butunoi centrează excelent pentru Burtea care nu iartă cu capul, 1-2.

În partea secundă se joacă pe contre, dar cei care ratează mai mult sunt tot oaspeții, în două rânduri Bârlă găsindu-se în fața majorării scorului, dar Dobra se opune. Frontiera, în replică, ratează prin Sinescu și Bucur, dar în minutul 88, arbitrul de centru Antoniu Teglaș dictează un penalty, pe care doar el l-a văzut (cu câteva minute înainte nu a dat penalty la un henț clar al lui Fâșie) și gazdele egalează prin Suciu. În ultimul minut, Iftimie are victoria în piciorul drept dar, de la 6 m, trage în Dobra și așa ia sfârșit un meci foarte spectaculos, cum ne-am dori să vedem mai des.

LUCIAN DĂNILĂ

TRICOUL ROȘU - COMERA ARAD 0-0

Partidă fără miză, sâmbătă, pe arena „Blănarul”, între două formații de prima parte a clasamentului Diviziei D, Tricoul Roșu și Comera. Jocul a fost deosebit de echilibrat, pe alocuri anost, ocaziile de gol putând fi numărate pe degetele unei singure mâini.

Încă din start, terenul tare și denivelat „taie” din elanul combatantelor, mingile înalte și fără adresă fiind preferate construcției așezate, la firul ierbii. Cea mai importantă și în același timp contestată fază, în contul gazdelor, o înregistrăm în minutul 32, când „centralul” Hațegan anulează un gol Tricoului. Atunci, Răduț execută cu pământul o lovitură liberă, portarul Fador scapă mingea din brațe și Barta, pe fază, împinge balonul în „ațe”. Fault la portar este decizia tânărului „cavaler” al fluierului, care a considerat că goalkeeperul oaspeților pusese mâna pe minge în momentul execuției lui Barta. De revăzut ....

În cea de-a doua repriză, „constructorii” își arată colții pe contraatac, jucători rapizi precum Sandu, Balaj sau Sânduleanu hărțuind în permanență defensiva „roșilor”. Golul întârzie să apară, spiritele se încing în teren, Matei și respectiv Botezatu văzând roșu în fața ochilor la un duel nesportiv consumat chiar sub privirea asistentului Mihart. Zece contra zece, jocul e mai aerisit, apar și ocaziile clare de gol, însă mai întâi Barta (min. 79) și mai apoi Sandu (min. 87) irosesc șansa victoriei.

Brigada de arbitri: O. Hațegan - centru, ajutat de M. Hălmăjan și O. Mihart - asistenți a condus formațiile:

Tricoul Roșu: Szabo-Revnic, Weirer, Kocsis, Matei-Unc (min. 69 - Donca), Barta, Răduț (min. 63 - Katona), Molnar-Tuef (min. 58 - Țițca), Gallo (min. 46 - Vasiu). **Antrenor:** Mihai Roșca.

Comera: Fador-Gherase, Popa, Bangău, Stein-Olariu, N. Ardelean (min. 61 - Lețu), Sânduleanu, Botezatu-Balaj, Sandu (min. 50 - C. Ardelean). **Antrenor:** Viorel Purcel.

Observator A.J.F.: Siegfried Bălășescu

La juniori: 7-0.

CĂLIN MNERIE

PĂULIȘANA PĂULIȘ - MOTORUL ARAD 2-0 (0-0)

Sâmbătă, orele 17,00. Stadion Păuliș, teren bun, timp însorit, spectatori: 70. Au marcat: I. Petcuț - min. 54, Păiușan - min. 90.

Păulișana: Bujor - I. Petcuț - Panin, Borugă, Gherga, Ungureanu-Nicoară, Ceh, Cuc, Bulzan-Ilion. **Au mai evoluat:** Neaga, Argintaru, Păiușan, Cucoș. **Antrenor:** Mihai Petcuț.

Motorul: Leric-Văleanu-Prundus, Pap, A. Vizitiu, Sucigan-Marian, Călin, Corsenti, Iftimie-Lăzău. **Au mai evoluat:** Bâlcea și Plisca. **Antrenor:** Ioan Șold

Arbitraj fără probleme al trioului: Fl. Dumitru-V. Toderici-D. Rusan.

Observator AJF: Dan Alexandru.

La juniori: 2-6

La Păuliș pe teren au intrat două echipe cu motivație diametral opusă. Gazdele, cu cuțitul la os - oaspeții, de mult în vacanță, promovați în Divizia C. A rezultat un joc extrem de slab, fără faze deosebite, la capătul căruia gazdele s-au impus, oarecum firesc. După o primă repriză anostă au venit și golurile. I. Petcuț l-a fentat pe Leric în minutul 54 din interiorul careului, iar Păiușan a stabilit scorul final în ultimul minut de joc, prelungind în plasă o minge respinsă greșit de Leric.

Pentru gazde emoțiile continuă, pentru oaspeți poate să vină vacanța.

DACIAN TODUȚA

F.C. INEU - ROMVEST ARAD 5-2 (2-1)

Au marcat: D. Huțu - min. 30 și 54, Abrudean (penalty) - min. 45, Ursoi - min. 57, Balaci - min. 83, respectiv Cioară (penalty) min. 44 și Fritea - min. 82.

Formații: F.C. INEU: Dulhaz, Fo[illegible]an, Ursoi, Avram, Dulcean, Abrudean, Mițiți, Huțu D., Balaci, Voica, Bun. **A mai evoluat:** Goldiș. **Antrenor:** Sas Ioan

ROMVEST: Potoreț, Cioară, Malița, Roșu, Radu, Strecicov, Tisza, Vezan, Fedor, Fritea, Negrea. **Au mai evoluat:** Ponta, Clepe, Șerb. **Antrenor:** Tisza Francisc.

Au arbitrat: Gornic Mircea, Mercea Ștefan, Buda Leontin.

Sâmbătă, la Ineu, formația locală a evoluat contra elevilor lui Tisza, într-un meci fără miză dar spectaculos.

Gazdele au început în forță dominând jocul, în repriza întâi Romvestul mulțumindu-se să se apere grupat în propria jumătate, mizând doar pe cartea contraatacului. Oaspeții au contestat decizia lui Mircea Gornic din min. 45, când acesta a acordat un penalty gratuit pentru ineuani. Văzându-se conduși, arădenii au ieșit la joc lăsând spații în apărare, de care a profitat mult mai experimentata echipă ineuană, câștigând, în final, la o diferență confortabilă.

M. NICOLAE

SEMLECANA MACEA - ȘOIMII LIPOVA 0-3 (0-1)

Stadion Macea, timp frumos, teren bun, spectatori 50. **Au marcat:** Danciu - min. 40, Filimon - min. 58 și Mateiaș - min. 79.

Semlecana: Cr. Trif-Siel, Ghera, Croitoriu, Scrob, Vuin, Borlea, Șimăndan, Pășcuț, Leucea, Monea. **Au mai evoluat:** Martincsek și Bânde. **Antrenor:** Gheorghe Săcui.

Șoimii: Popa-Bodea, Pop, Ghiță, Vatany, Cl. Trif, Lăcătuș, Sigărean, Mateiaș, Filimon, Danciu. **Au mai evoluat:** Stei și Albu. **Antrenor:** Mircea Dumitru.

Au arbitrat: Dumitru Buică (bine) la centru asistat de Augustin Păcurar (bine) și Mircea Toderici Jr. (penibil).

Observator AJF: Ionuț Leac.

La juniori: 0-8.

Indolența și neseriozitatea așa-zișilor „universitari” ce alcătuiesc echipa măceană au făcut din meciul de sâmbătă un galop de sănătate pentru niște „șoimi” care au făcut ce-au vrut pe teren, fără a întâmpina o minimă rezistență. Danciu și-a anunțat golul din min. 40 cu șase minute mai devreme când a reluat cu capul, din colțul careului mic, în portar. „Nouarul” oaspeților lobează peste Trif, în min. 40, la o minge de urmărire trimisă de Filimon. După două bare semnate de Jigărean, în decurs de cinci minute, lipovanii majorează diferența în minutul 58. Filimon șutează din careul mic sub transversală și 0-2. Concluzia partidei o trage Mateiaș în min. 79, punctând pentru 0-3 după o flagrantă poziție de offside, nesemnalizată de Toderici Jr., fază ce a stârnit zâmbete chiar și în tabăra oaspeților.

Întrebare: Chiar și la meciuri fără miză este nevoie de acest jalnic spectacol, oferit de niște arbitri, care nu ezită să se dea „în stambă” ori de câte ori au ocazia?

SORIN CAZAN

CRIȘUL CHIȘINEU CRIȘ - C.P.L. ARAD 2-2 (0-1)

Au marcat: Vinter-min.64, Lazea -min. 70 respectiv Pocei-min.36, Brandais - min. 80.

Crișul: Burian- Chiș, Dembe, I. Mihoc, Lasc, Balint, Ardelean, Hidiș, Gabor, Vinter, Anghel. **Au mai jucat:** Lazea, Buligă, Șț. Mihoc, Mițui. **Antrenor:** Radu Țurcaș.

C.P.L: Neațu- Nae, Neacșu, Toduța, Maghici, Pocei, Bocșa, Șule, Nescovici, Strugariu, Brandais. **Au mai evoluat:** Boiți, Muscan. **Antrenor:** Adrian Lucaci.

Au arbitrat: M.Vida- centru, ajutat de N. Forton și M. Toderici- asistenți.

Observator A.J.F: Remus Vlad .

La juniori: 3-3.

N. CONSTANTIN

VICTORIA NĂDLAC - PODGORIA GHIOROC 4-0 (0-0)

Teren „Nădlac”, timp frumos, teren cu denivelări, spectatori aproximativ 100. **Au marcat:** Fătu - min. 46; Babău - min. 75, 80; Kukucska - min. 89.

Victoria: Kovacs-Ursache, Măcean, Szuchanski, Vlădău, Becan, Fătu, Fabian, Molnar, Kukucska, Babău. **Au mai evoluat:** Ilea, Pește, Sava. **Antrenor:** Nicolae Pașca.

Podgoria: Duc-Delamarian, Sârbu, N. Ardelean, Păcurar, I. Orban, Matei, Damian, L. Orban, Cios, Șofronici. **Au mai evoluat:** Kata, Căprar. **Antrenor:** Marcel Damian.

Au arbitrat bine: M. Bondar la centru, ajutat la cele două linii de Gh. Petrișor și V. Strengar.

Observator AJF: I. Manușov.

Partida debutează echilibrat, ambele echipe încercând să-și impună jocul, însă după numai câteva minute gazdele pun stăpânire pe joc și-și crează mai multe ocazii de a înscrie. Echipa vizitatoare se mulțumește să se apere și să încerce contraatacuri tăioase. Astfel repriza întâi se termină nedecis **0-0.**

Repriza secundă decurge în aceeași notă de dominare a Nădlacului care reușește deschiderea scorului, atunci când o centrare venită de pe partea dreaptă îl găsește pe Fătu nemarcat în careu, **1-0.** Golul doi vine pe finalul meciului și este realizat de Babău care beneficiază de o centrare în fața porții și reușește majorarea scorului 2-0. Golul trei este realizat de același Babău printr-o execuție inteligentă din interiorul careului. Golul patru al acestei partide vine în ultimul minut al meciului, când Kukucska trage la poartă, mingea lovește transversala, cade în careu și dintr-un apărător al gazdelor mingea se strecoară în poarta ghinionistului Duc, **4-0** scor final.

ADRIAN STANCIU

REZULTATELE ETAPEI A XXXIII-A

Crișul Chișineu Criș-CPL Arad 2-2; Frontiera Curtici-Gloria Arad 2-2; F.C. Ineu-Romvest 5-2; Victoria Nădlac-Podgoria Ghioroc 4-0; Șoimii Pâncota-Crișana Sebiș 2-2; Păulișana Păuliș-Motorul Arad 2-0; Semlecana Macea-Șoimii Lipova 0-3; Tricoul Roșu - Comera Arad 0-0. Dacia Beliu a stat.

Clasament

1. Motorul	31	23	2	6	98-35	71	(+26)
2. Șoimii Pâncota	31	18	7	6	69-33	61	(+13)
3. F.C. Ineu	31	18	4	9	68-35	58	(+10)
4. Gloria	31	16	4	11	76-36	52	(+7)
5. Tricoul	31	14	9	8	55-32	51	(+3)
6. Curtici	31	15	4	12	62-65	49	(+1)
7. Crișana Sebiș	31	13	9	9	59-42	48	(+3)
8. Comera	31	14	5	12	65-71	47	(+2)
9. Lipova	31	14	4	13	62-60	46	(+1)
10. Ch. Criș	32	12	7	13	53-64	43	(-5)
11. V. Nădlac	31	13	2	16	48-63	41	(-7)
12. CPL Arad	31	12	4	15	59-50	40	(-5)
13. Romvest	31	12	4	15	40-57	40	(-5)
14. Păuliș	31	11	6	14	49-60	39	(-9)
15. S. Macea	31	7	9	15	39-68	30	(-18)
16. Beliu	31	6	2	23	30-92	20	(-28)
17. Ghioroc	31	4	2	25	27-96	14	(-34)

Minerul Moneasa s-a retras din campionat.

Etapa viitoare (ultima) - 20 mai: P. Ghioroc-P. Păuliș; Romvest-Tricoul Roșu; Comera-Macea, Motorul-F.C.Ineu; CPL-Nădlac, Gloria-Pâncota, Lipova-Curtici, Sebiș-Beliu. Ch. Criș - stă.

LA COPII ȘI JUNIORI LUCRURILE MERG SPRE BINE

EXISTĂ MULTE ASOCIAȚII JUDEȚENE PENTRU CARE CREȘTEREA COPIILOR ȘI JUNIORILOR A DEVENIT UN OBIECTIV CONCRET

– afirmă IONUȚ LEAC, președintele Comisiei de copii și juniori de la A.J.F. Arad

– Domnule Leac, cum ați aprecia nivelul campionatelor de copii și juniori în acest sezon?

– La unele grupe ('85-'86; '88-'89), valoarea campionatelor a crescut, însă există și serii rezervate jucătorilor mai mari ('82 și '84) unde nivelul a scăzut mult. Acest lucru din cauza faptului că aceste echipe sunt angrenate și în campionatele de Juniori Republicani, pentru care manifestă interes mai mare, în detrimentul competițiilor locale.

– De ce credeți că în acest an, spre exemplu, Aradul nu a avut nici o formație la turneul final al Memorialului Gheorghe Ola?

– La turneul zonal de la Reșița, județul nostru a fost reprezentat în premieră de două echipe, Șoimii Pâncota și Telecom Arad, care nu au făcut față exigențelor unei astfel de întreceri. Oricum, nu cred că fotbalul în sală poate da măsură valorii unei echipe.

– În ce măsură, cluburile din județ se implică în creșterea copiilor și juniorilor?

– Există asociații județene care pun mare preț pe schimbul de mâine, echipe precum Lipova, Pâncota sau Gloria folosind permanent 3-4 juniori la meciurile din Divizia D. Lor le urmează imediat și alte grupări: Ineu, Șiria, Zăbrani, Glogovăț și Vladimirescu. În Cupa A.J.F. pe zone geografice, o participare bună o au formațiile din Șepreuș, Curtici, Șicula, Dorobanți. La alte grupări este loc și de mai bine ...

– Calitatea terenurilor de joc continuă să fie o problemă pentru tinerii fotbaliști?

– Din fericire, majoritatea conducătorilor de cluburi le permit copiilor și juniorilor să joace și să se antreneze pe terenurile seniorilor, deci situația s-a îmbunătățit. Singurele gazoane aflate la limita impracticabilității rămân cele de pe Aris (A.S. Vest) și Câmpul Liniștii (Telecom).

– Cine sprijină concret activitatea copiilor și juniorilor?

– Fără falsă modestie aș spune că, în primul rând, comisia pe care o conduc, pentru că ne implicăm trup și suflet, iar satisfacțiile materiale sunt aproape nule. Antrenorii, președinții, părinții și nu în ultimul rând presa, mai puțin televiziunile locale care ne-au întors spatele în ultima perioadă. Tot aici aș vrea să adaug că, în calitate de președinte al C.C.J.-ului am asistat sezonul acesta la peste 200 de jocuri de copii și juniori, fără nici un fel de barem de observare. Nu știu dacă altcineva din cadrul A.J.F.-ului ar fi făcut același lucru. Nu cred.

– Că tot veni vorba de A.J.F., instituția la care sunteți afiliați cum înțelege să încurajeze performanța tinerelor talente?

– La sfârșit de campionat oferă formațiilor câștigătoare și celor mai buni dintre cei buni, cupe, diplome, iar anul acesta premiile vor consta și din două mingi de echipă.

– Cum ați caracteriza arbitrajele prestate la meciurile de copii și juniori?

– În general bune, dar există și arbitraje mai slabe ale unor tineri care nu au exercițiu. Le-am propus membrilor Comisiei de Arbitri să participe din când în când la unele jocuri pentru a urmări evoluția „fluierașilor", însă eu am spus, eu am auzit.

– Din ce cauză Comitetul Executiv nu i-a permis lui Dănuț Ologeanu să conducă partide de juniori, chiar dacă acesta și-a oferit serviciile fără nici o pretenție financiară?

– Explicația comisiei a fost una simplă. Ologeanu jr. este arbitru divizionar C, iar pentru partidele copiilor și juniorilor există alți arbitri „abilitați" să fluiere.

– Un gând de viitor ...

– Ca președinte a unei organizații ce se ocupă de destinul tinerilor, ce mi-aș putea dori mai mult decât, ca măcar o parte dintre ei dacă nu toți să ajungă fotbaliști de valoare, să confirme așteptările tuturor celor care cred în ei.

– Vă mulțumesc.

Șapte campionate și o cupă

În ediția 1999/2000, Comisia de copii și juniori de la AJF - Arad a organizat șapte campionate și o cupă, având cea mai intensă activitate din țară în acest sector juvenil. Este incontestabil meritul sufletistului Ionuț Leac, fără de care, sportul rege la nivelul schimbului de mâine nu ar fi avut viitor. Iată campionatele gândite, pe categorii de vârstă și numărul echipelor participante.

- 1982 = 5 echipe
- 1984 = 5 echipe
- 1985 = 9 echipe (încheiat)
- 1986 -1987 = 16 echipe
- 1988-1989 = 9 echipe
- 1990-1991 = 6 echipe
- Juniori Divizia D = 17 echipe

Pentru copiii născuți 1985 și mai tineri se află în curs de desfășurare Cupa AJF, pe zone geografice, la care participă echipe din tot județul, finala urmând să aibă loc pe stadionul UTA.

CAMPIONATUL CEL MAI DISPUTAT

Cel mai echilibrat și disputat campionat juvenil este cel al copiilor născuți 1986-1987, la care participă 16 echipe. În cele ce urmează vă prezentăm clasamentul acestei grupe de vârstă, după disputarea a 18 etape, cu mențiunea că, întrecerea se va încheia pe 10 iunie a.c.

Clasament

1. Romvest '86	18	18	0	0	119-6	54
2. F.C. Telecom '86	18	15	1	2	71-33	46
3. H. D. Semlac	18	13	3	2	67-19	42
4. C.S.Ș. Gloria '86	18	12	1	5	66-32	37
5. Motorul - Astra	18	11	3	4	74-35	36
6. F.C. Telecom '87	18	10	4	4	34-17	34
7. Romvest '87	18	8	1	9	38-48	25
8. C.S.Ș. Gloria '87	18	7	4	7	46-59	25
9. Glogovăț '99	18	6	1	11	30-54	19
10. Lipova	18	6	1	11	29-64	19
11. Inter	18	5	3	10	30-52	18
12. A.S. Vest	18	5	2	11	21-38	17
13. F.C. UTA	18	5	1	12	30-46	16
14. Pâncota	18	4	1	13	27-60	13
15. Șiria	18	3	0	15	28-104	9
16. CPL	18	2	2	14	15-58	8

CEI MAI GRĂBIȚI

Datorită faptului că, la nivelul FRF, au continuitate, juniorii născuți 1985 au fost cei mai grăbiți în a încheia campionatul județean. Cea mai bună echipă s-a dovedit a fi Inter Arad (grupa pregătită de Viorel Pasc, provenită sub formă de împrumut de la FC UTA), care ne și reprezintă în fazele superioare ale Campionatului Național.

Iată ierarhia valorică județeană la această categorie de vârstă...

Clasament final județean

1. Inter Arad	**16**	**15**	**0**	**1**	**118-13**	**45**
2. H.D. Semlac	16	13	0	3	108-21	39
3. F.C. Telecom	16	12	0	4	75-25	35
4. F.C UTA '86	16	9	2	5	87-26	29
5. C.S.S. Gloria	16	9	1	6	71-34	28
6. Vladimirescu	16	4	2	10	23-61	14
7. Lipova	16	4	0	12	17-89	12
9. „U" Arad	16	1	2	13	11-117	5
9. W. Petrom Pecica	16	1	1	14	12-136	4

Cei mai productivi jucători au fost, în ordine: Ionel Nica (Inter Arad), ex. „H. D." Semlac) - 49 goluri; Daniel Pălincaș (Inter Arad) - 31 goluri; Mihai Edu (CSȘ Gloria Arad) - 29 goluri.

ARĂDENI SUB „TRICOLOR"

Școala arădeană de fotbal scoate talente pe bandă rulantă în ultimii ani. Nu există generații, în care Aradul să nu dea cel puțin un jucător la loturile naționale, semn că munca prestată de antrenorii arădeni este una apreciată. Reprezentativele UEFA de juniori ale României se bazează și pe jucători arădeni. Cei mai valoroși dintre aceștia au ajuns sub „tricolor", iar poarta „naționalelor" rămâne deschisă și pentru alții. Iată-i pe cei care, acum sunt internaționali...

1982 - Răzvan Pleșca (F.C. Național, ex. Telecom Arad)

1983 - Sebastian Huțan, Radu Mărginean, Răzvan Fritea (toți FC UTA)

1984 - Casian Maghici (CSȘ Gloria Arad)

1985 - Ionel Nica („Helmuth Duckadam" Semlac)

În această listă nu i-am inclus și pe timișorenii: Ianu, Ciortan și Damian (născuți 1983), care evoluează acum la FC UTA și fac parte din lotul reprezentativ, la această categorie de vârstă.

Mărginean - Huțan - Fritea, tripleta UTA-ei în lotul național de juniori al României, under 17.

Calendar internațional bogat

Ca o recunoaștere a școlii fotbalistice juvenile din județul nostru, în ultimii ani, Federația Română de Fotbal, în colaborare cu AJF - Arad a organizat diferite confruntări internaționale. Și în anul 2000, Aradul a fost inclus în circuitul internațional, prin organizarea a trei „duble", la nivelul loturilor naționale de juniori. Iată programul partidelor internaționale ce vor avea loc în județul nostru...

- **27-28 iulie:** România - Polonia (juniori născuți 1984)
- **Septembrie:** România - Ungaria (juniori născuți 1985)
- **Octombrie:** România - Ungaria (juniori născuți 1982)

AJF - Arad s-a obligat să asigure cazarea loturilor reprezentative, mijloc de transport, terenuri de antrenament și de joc. Cât privesc acestea din urmă, se încearcă ducerea unor partide și în județ. Grupări ca cele din Chișineu Criș, Șiria și Ineu s-au oferit să găzduiască partide internaționale de juniori.

Turneul semifinal de juniori

INTER ARAD - LA UN PAS DE MAREA FINALĂ DE LA BORSEC

Timp de patru zile, orașul nostru a fost gazda unui turneu, care a opus șase formații, fiecare echipă dorind să obțină un loc în „finala" semifinalei. Astfel, echipele au fost împărțite în două grupe, rezultatele fiind următoarele:

Rapid București-„U" Craiova: 5-1.

Inter Arad - FCM Brașov: 6-3. Au marcat: Nica - min. 4, 66, 70, Moț - min. 14, 39, Piper - min. 20 respectiv Marcu - min. 2, Moroianu - min. 59, Pintea - min. 74.

Rapid București - Energetica Bistrița 5-1

FCM Brașov - LPS Bihor 4-1

„U" Craiova - Energetica Bistrița 0-1

Inter Arad - LPS Bihor: 8-0. Au marcat: Nica - min. 6, 66, 70 Pălincaș - min. 20, 60, Moț - min. 58, Grigorescu - min. 76, Zorilă - min. 30.

FC Inter '85 (de fapt, UTA), antrenor Viorel Pasc, foarte aproape de o mare performanță.

În urma rezultatelor, clasamentele arată astfel:

Seria A	Seria B
1 Rapid - 6 p	1 Inter - 6 p
2 Bistrița - 3 p	2 Brașov - 3 p
3 Craiova 0 p	3 Bihor - 0 p

Calificate în lupta pentru finala de la Borsec sunt Inter Arad și Rapid București, care evoluează **astăzi de la orele 9 pe stadionul UTA.**

Antrenorul Viorel Pasc, ajutat în acest turneu de Florin Voinea a avut la dispoziție următorul lot: Bondar, Mitran, Zorilă, Hetco, Hozaș, Curta, Budacă, Piper, Moț, Nica, Pălincaș, Berar, Roșu, Grigorescu, Adolf, Gyurf.

Nu ne rămâne decât să urăm baftă echipei arădene, în meciul decisiv cu Rapid București.

Pagină realizată de **DANIEL SCRIDON; CĂLIN MNERIE; ADELA CIOLOCOI**
Foto: **VIOREL MUSCA**

MAREA TA DE LA ARAD - ŞTRANDUL NEPTUN
Un concediu mult mai ieftin şi mai aproape!!!

La noi tot PREŢURI MICI!

ALCATEL OTE Dual Band - 49$*

Oferta CONNEX valabilă până la 2 Iulie
prima lună
FĂRĂ ABONAMENT

PHILIPS SAWY
ALCATEL EASY hands free
MAXON Mn1
- 39 $*

NOKIA 5110
69$*

MEDIA SET SRL
Mag.ELECTRONICA (fostul CĂMINUL)
TEL. 093.511355 TEL. 092976769
dealer autorizat CONNEX

* Preţurile nu conţin TVA. Ofertă valabilă numai cu conectare la CONNEX

PRIMĂRIA MUNICIPIULUI ARAD

DIRECŢIA ECONOMICĂ
Serviciul Buget

Proiectul Bugetului Local al Consiliului Local al Municipiului Arad pe anul 2000

-mii lei-

Nr. crt.	Denumirea indicatorilor	Suma
1.	Impozit pe profit de la regii autonome şi societăţi comerciale de subordonare locală	2.598.962
2.	Impozite şi taxe de la populaţie	58.069.408
3.	Taxa pentru folosirea terenurilor proprietate de stat	966.000
4.	Impozitul pe clădiri şi terenuri de la persoane juridice	15.067.245
5.	Taxa asupra mijloacelor de transport deţinute de persoane juridice	4.440.774
6.	Alte impozite directe	1.567.120
7.	Impozitul pe spectacole	200.000
8.	Alte impozite indirecte	1.092.404
9.	Vărsăminte din profitul net al regiilor autonome	1.054.244
10.	Vărsăminte de la instituţiile publice	2.654.352
11.	Diverse venituri	19.841.200
12.	Venituri din valorificarea unor bunuri ale statului	2.685.355
13.	Venituri cu destinaţie specială	15.521.697
14.	Cote defalcate din impozitul pe salarii	10.000.000
15.	Cote defalcate din impozitul pe venit	126.380.000
16.	Sume defalcate din impozitul pe venit pentru echilibrarea bugetelor locale*	3.000.000
17.	Sume defalcate din impozitul pe venit pentru subvenţionarea energiei termice livrate populaţiei*	24.000.000
18.	Sume alocate de Consiliul Judeţean pentru echilibrarea bugetelor locale*	4.000.000
19.	Subvenţii din bugetul fondului special de solidaritate socială pentru persoanele cu handicap către bugetele locale pentru susţinerea sistemului de protecţie a persoanelor cu handicap	4.968.000
	TOTAL VENITURI**	**298.106.761**

** Sumele exacte vor fi hotărâte de Consiliul Judeţean Arad*
*** Veniturile bugetului local pe anul 1999 au fost de 214.142.073 mii lei.*

-mii lei-

Nr. crt.	DENUMIREA INDICATORILOR	Suma
1.	**AUTORITĂŢI PUBLICE**	**47.603.356**
2.	Cheltuieli personal	30.155.000
3.	Cheltuieli materiale şi servicii	10.094.276
4.	Cheltuieli de capital	7.354.080
5.	**ÎNVĂŢĂMÂNT**	**33.120.077**
6.	Cheltuieli materiale şi servicii	19.328.393
7.	Cheltuieli de reparaţii	5.350.000
8.	Subvenţii	1.782.744
9.	Cheltuieli de capital	6.658.940
10.	**SĂNĂTATE**	**1.379.539**
11.	Cheltuieli materiale	1.379.539
12.	**CULTURĂ**	**20.007.918**
13.	Subvenţii	19.317.918
14.	Cheltuieli de capital	690.000
15.	**ASISTENŢĂ SOCIALĂ**	**33.666.080**
16.	Cheltuieli de personal	4.357.307
17.	Cheltuieli materiale	10.252.715
18.	Transferuri	17.292.016
19.	Cheltuieli de capital	1.764.042
20.	**SERVICII DE DEZVOLTARE PUBLICĂ ŞI LOCUINŢE**	**111.778.130**
21.	Cheltuieli materiale	38.824.313
22.	Întreţinere şi reparaţii străzi	18.864.313
23.	Iluminat	6.600.000
24.	Salubritate	5.300.000
25.	Gospodărire comunală	5.000.000
26.	Alte acţiuni	3.060.000
27.	Subvenţii energie termică	39.700.000
28.	Cheltuieli de capital	33.253.817
29.	**TRANSPORTURI ŞI COMUNICAŢII**	**26.540.000**
30.	Cheltuieli materiale	1.340.000
31.	Subvenţii transport în comun	20.700.000
32.	Cheltuieli de capital	4.500.000
33.	**ALTE ACŢIUNI ECONOMICE**	**4.000.000**
34.	Cheltuieli materiale	3.000.000
35.	Cheltuieli de capital	1.000.000
36.	**ALTE ACŢIUNI**	**3.539.964**
37.	Cheltuieli de personal	50.000
38.	Cheltuieli materiale	3.040.500
39.	Cheltuieli de capital	449.464
40.	**CHELTUIELI CU DESTINAŢIE SPECIALĂ**	**15.521.697**
41.	Servicii publice din taxe speciale	298.000
43.	Cheltuieli din fondul pentru locuinţe	14.022.350
44.	Cheltuieli din donaţii şi sponsorizări	400.000
45.	Cheltuieli pentru achiziţionarea de aparatură medicală pentru spitalele publice	601.347
46.	FOND DE REZERVĂ	950.000
	TOTAL CHELTUIELI	**298.106.761**

PRIMAR,	DIRECTOR ECONOMIC	ŞEF SERVICIU,
Valentin Paul Neamţ	Petru Tamaş	Claudia Belin

ROLAND PLUS®
VINDE:
- UȘI BLINDATE PENTRU APARTAMENTE
- GRESIE ȘI FAIANȚĂ IMPORT SPANIA-ITALIA
- TERMINAȚII PENTRU FAIANȚĂ
- ADEZIVI, GLETURI, VOPSELE LAVABILE
- PARCHET, LAMBRIURI
- CALORIFERE ALUMINIU

ROLAND PLUS STR. SAGUNA NR. 38 TEL/FAX 057/257 323
ORAR: ZILNIC 9-17 SIMBATA 9-13

Semințe de porumb IMPORT Serbia
NUMAI 32.000 LEI/KG
Plata în cupoane sau numerar.
OFERIM ÎNGRĂȘĂMINTE ȘI PESTICIDE CU CREDITARE
ACTA TRADING S.R.L. ARAD
M. Eminescu nr. 6
Tel. 057-281.100 sau 092-355.936
(4469127)

BIROTICĂ
Leximis® Splaiul Gen. Gh. Magheru Bl. 329B (Micalaca) Tel./Fax: 057/270111; 270100, Arad
Calculatoare PENTIUM începând de la 85 USD + TVA

LICITAȚIE PUBLICĂ

În temeiul art. 55 din O.G. 11/1996 privind executarea silită a creanțelor bugetare se face cunoscut prin prezenta că în ziua de 24 mai 2000, ora 10,00, la sediul S.C. Arlefruct din localitatea Chișineu Criș, str. Gării, nr. 42, se organizează licitație publică pentru vânzarea următoarelor bunuri:

EXPLICAȚII	BUC.	PREȚ/BUC.
1. Gem de piersică 820 gr.	2.500	20.813 lei
2. Gem asortat 1.000 gr.	2.500	22.692 lei
3. Tocană de legume 1/1	5.000	16.653 lei
4. Concentrator pastă tomate, nr. inv. 3394	1	110.000.000 lei
5. Linia Nebus, nr. inv. 3725	1	80.000.000 lei
6. Linia Sucro, suc roșii, nr. inv. 3391	1	60.000.000 lei

Dosar de urmărire silită nr. 6/1999

Informații la telefon nr. 523053

(Ag. Ch. Criș)

Magazinul cu 10001 produse
COMSIM-LG

◆ T.V. „LG“ (GOLD STAR): mono, stereo, diag. 51, 54, 69, 63, 72; 20 modele; ◆ TV SONY ecran trinitron; ◆ FRIGIDERE: „ARCTIC“ 2000; „EXCELSIOR“; ◆ COMBINE FRIG: „ARCTIC“; „ARCTIC“ 2000; „ARDO“ - ECOLOGIC; „WHIRLPOOL“; „LG“ (GOLD STAR) NO FROST; VITRINE FRIGORIFICE 240 l, 480 l; ◆ LĂZI FRIGORIFICE (Congelatoare ORIZ): ARCTIC, MISTRAL; ◆ MAȘINI DE SPĂLAT AUTOMATE: „LG“ (GOLD STAR) - încărcare frontală; 1000 rot/min. turație; 7 kg rufe capacitate; tambur inox; zgomot redus; „ARDO“; „IBERNA“; „WHIRLPOOL“; „MISTRAL“; ◆ MAȘINI DE SPĂLAT CU STORCĂTOR: ALBA LUX 7.1; ◆ MAȘINI DE SPĂLAT: ALBA LUX 15.3; SPLENDID 05; ◆ MAȘINI DE SPĂLAT RUFE MĂRUNTE: EVA 1; ◆ STORCĂTOR RUFE; ◆ ARAGAZE: SAMUS-ZANUSSI, METALICA ORADEA: cu 2, 3, 4, 5 ochiuri; cu aprindere electronică; fără aprindere EL; cu gril (rotisor); fără gril; 2 ani garanție; ◆ CASE DE BANI CU CIFRU ȘI FĂRĂ: 125 cm; 115 cm; 105 cm; 85 cm; 55 cm; ◆ SOBĂ ÎNCĂLZIT PE GAZ; ◆ BOILERE; ◆ TELEFOANE OMOLOGATE „ROMTELECOM“: 30 modele; ◆ COMBINE MUZICALE: „LG“ (GOLD STAR); PHILIPS; SILVA-SCHNEIDER; T.E.C.; G.P.X.; ◆ VIDEO: PLAYER, MULTISISTEM CU 2 CAPETE; RECORDER, MULTISISTEM CU 2 ȘI 4 CAPETE; CURĂȚAREA AUTOMATĂ A CAPULUI DE REDARE; ◆ R.C. „PHILIPS“: T.E.C.; „SILVA“-„SCHNEIDER“; ◆ C.D.: „SONY“; „PHILIPS“, T.E.C.; „SILVA-SCHNEIDER“; ◆ RADIO-CEAS; ◆ RADIO-PORTABIL; ◆ CUPTOARE MICROUNDE „LG“ (GOLD STAR); ◆ INCUBATOARE: 56 ouă, sistem mecanizat; 60 ouă; ◆ CUPTOARE ELECTRICE PT. PÂINE; ◆ ROBOT BUCĂTĂRIE „MOULINEX“; ◆ TOASTER; ◆ FRIPTEUZE - „MOULINEX“, „PHILIPS“, „ROWENTA“; ◆ FILTRE CAFEA; ◆ PRESSO CAFEA; ◆ USCĂTOARE PĂR: „PHILIPS“, „BRAUN“, „ELECTROARGES“; ◆ ASPIRATOARE: „LG“, „TRACY RONDO“, IDEAL 600, COMPACT, RHINO, POSADA; ◆ CUPTOARE: „MOULINEX“, „PHILIPS“, „BRAUN“ AUTOHTONE, „ROWENTA“; ◆ CANDELABRE; ◆ BECURI- TUBURI NEON; ◆ VOPSELE ÎN ULEI; ◆ VOPSELE LAVABILE;◆ ADEZIV; ◆ SPUMĂ POLIURETANICĂ: SILICON, SILICON ACVARIU; ◆ PENSULE; ◆ BIDINELE; ◆ COLORANȚI;◆ BROAȘTE UȘĂ; ◆ ȘILDURI + MÂNERE; ◆ MAȘINI GĂURIT: „BOSCH“, INDIGENE; ◆POLIZOARE; ◆CUIE; ◆ HOLȘURUBURI; ◆ ȘURUBURI; ◆ TRUSE SCULE „KINZO“ - OLANDA; ◆ TOPOARE; ◆ CIOCANE; ◆ PILE; ◆ SCULE ZUGRAVI; ◆ FOARFECE; ◆ BULOANE; ◆ LAMPĂ GAZ.

ZILNIC 8,00 - 20,00
SÂMBĂTĂ 8,00 - 13,00
B-DUL REVOLUȚIEI NR. 83

● Transport gratuit al mărfii cumpărate, la domiciliul clientului
TELEFON: 280817

VINDEM ÎN MAXIM 36 RATE fără avans, dobândă minimă, contractele se întocmesc la magazin.

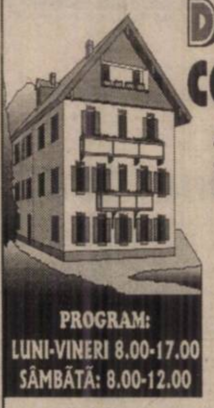

DEPOZITUL CONSTRUCTION HOUSE
Arad, str. Pădurii nr. 49, tel.:254457
VINDE DIN STOC LA PREȚURI DE DEPOZIT!
❑UȘI METALICE (UȘI BLINDATE) ❑Tablă zincată ❑Oțel beton ❑P.C. ❑Placaj ❑PFL ❑PAL ❑BINALE (uși, ferestre - peste 20 modele) ❑Podele și lambriuri din brad ❑Parchet - fag ❑CAHLE TERACOTĂ (mecanice și manuale) ❑Cărămidă șamotă ❑ȚIGLĂ - Târnăveni ❑Plăci azbociment ❑Bitum ❑Carton asfaltat ❑Carbid ❑Electrozi
Ofertă specială
■ LAMBRIURI PVC
■ RIGIPS Import
■ VATĂ MINERALĂ Import
PROGRAM: LUNI-VINERI 8.00-17.00 SÂMBĂTĂ: 8.00-12.00
VIZITÂND DEPOZITUL NOSTRU VĂ PUTEȚI CONSTRUI O CASĂ LA UN PREȚ ACCESIBIL

DORIȚI O TÂMPLĂRIE MODERNĂ PENTRU CASA DVS.?
Tel. 210280

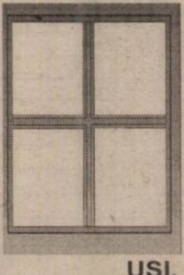

■ *Preferați ca această tâmplărie PVC cu sticlă termopan să fie de calitate și din import?*
Apelați la: EXCLUSIV AL - PLAST
■ Casa dvs. poate avea de astăzi:
UȘI, FERESTRE CU STICLĂ TERMOPAN!
Arad, str. Pădurii nr. 91A, tel./fax: 210280
Fax: 210280
AICI TOTUL ESTE IEFTIN ȘI DE O CALITATE DEOSEBITĂ!

S.C. INSTALSAN CONSTRUCTION COMPANY
ARAD, STR. PĂȘUNII (spre Piața Soarelui) nr. 13, MICĂLACA (aproape de cimitir) a deschis un
DEPOZIT DE MATERIALE DE CONSTRUCȚII:
■ PAL ■ PFL ■ PLACAJ toate grosimile
■ SOBE TERACOTĂ ■ UȘI ■ FERESTRE
■ BITUM ■ CARTON ASFALTAT
■ ȚIGLE ■ COAME ■ UȘI METALICE
INSTALAȚII SANITARE:
■ GRESIE ■ FAIANȚĂ
■ OBIECTE SANITARE
TELEFON 259088

PROGRAM zilnic: 8,00 - 16,00
sâmbătă: 8,00 - 13,00
(973863)

INFOTON ROMÂNIA
Str. L. Blaga, nr. 2-4
Tel.: 280175, 281800
INFOTON ROMANIA DISTRIBUITOR AUTORIZAT
MINOLTA
Consumabile și piese de schimb originale
Copiatoare alb/negru, digitale, color, 13 .. 60 pagini/minut !
Imprimante LASER alb/negru, color, 6 .. 25 pagini/minut !
Service garanție și post garanție

INTERNATIONAL COMPUTER SCHOOL
CURSURI CU REDUCERE DE PREȚ
- INITIERE PC COPII 40 ORE - 250 000 LEI
- OPERATOR CALCULATOR 60 ORE - DIMINEATA - 480 000 LEI - PRANZ - 440 000 LEI SEARA - 550 000 LEI
- LIMBA ENGLEZA - NIVEL MEDIU 60 ORE - 550 000 LEI
- CONTABILITATE - 75 ORE - 600 000 LEI
Diplome avizate M.E.N.
PRACTICA GRATUITA
PLATA IN 4 RATE
P-ta Sporturilor Bl. 25 - în incinta IIRUC Tel.057/230 309

S.C. ECOS-IMPEX S.R.L.
Arad, Calea A. Vlaicu 257 (lângă Peco) tel. 289740
DEPOZIT MATERIALE DE CONSTRUCȚII
Vinde din stoc și preia comenzi la:
■ țigle indigene și din import Ungaria; ■ cărămidă indigenă și import Ungaria ■ B. C. A. și bolțari din beton; ■ oțel beton; ■ var, ciment, ipsos, glet, adezivi ■ plasă gard, rabitz, cuie; ■ diferite materiale de construcții ■ bolțari 30x25x20 - 461.500 lei/mc pentru 20 buc/m2 zidărie de 30 cm ■ bolțari 30x15x20 - 552.000 lei/mc pentru 16 buc/m2 zidărie de 15 cm
Preia comenzi pentru orice tip de mobilă din pal melaminat import, bucătărie, birotică, camere copii, sufragerii.
O soluție la cheie
TRANSPORT ȘI MONTARE LA DOMICILIU GRATUIT.
(4873577)

175 de ani de experiență bancară

în peste 75 de țări din întreaga lume

Cea mai bună bancă internațională din România.

Cea mai bună bancă internațională din Europa Centrală și de Est.

Pentru orice informații suplimentare, vă așteptăm la sediul nostru: Str. Cloșca nr. 1, Brașov 2900, tel: (057) 213 222

ABN·AMRO Bank

AUGSBURG INTERNATIONAL

IMPORTATOR PIESE AUTO ORIGINALE

MARCI EUROPENE SI JAPONEZE
CAMIOANE MERCEDES, MANN, IVECO, VOLVO, DAF

• ARAD Str. Nicolae Balcescu Nr. 22,
Tel: 057- 25.25.95; Fax: 057- 21.41.91

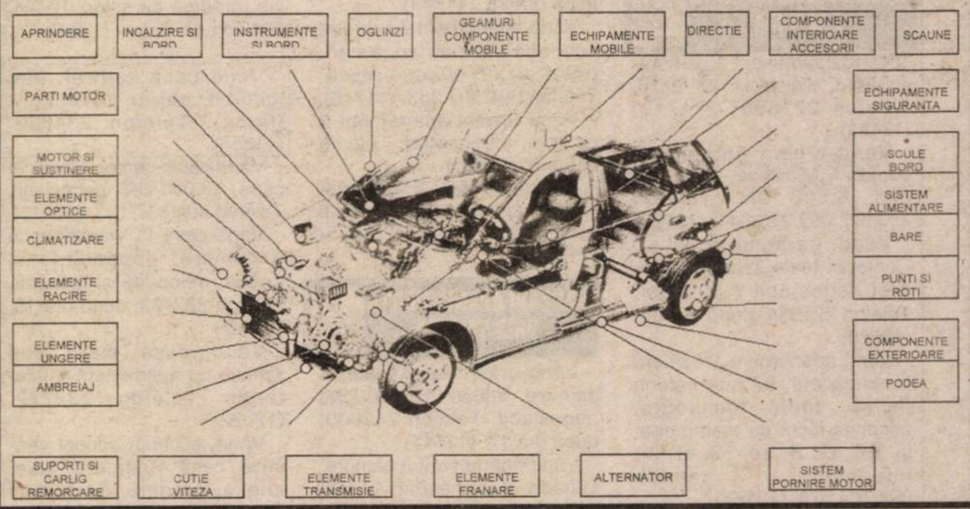

D.G.F.P.C.S. ARAD
CIRCUMSCRIPȚIA FISCALĂ ȘI TREZORERIA SEBIȘ

În temeiul art. 55 din O.G. 11/1996 privind executarea silită a creanțelor bugetare în ziua de 24.05.2000 ora 10,00, la sediul SC. BETEA SRL SEBIȘ, str. Someșului nr. 3, se organizează licitație publică pentru vânzarea următoarelor bunuri mobile:

- AUTOTURISM DACIA 1300 - 1- 18.000.000 lei
- MAȘINĂ INJECTAT MASE PLASTICE - 1. – 10.000.000 lei
- DULAP FRIGORIFIC - 1-11.000.000 lei
- MAȘINĂ INDUSTRIALĂ PENTRU PIEPTĂNAT PIEI-1. – 10.000.000 lei

Inclus TVA. Relații telefon: 420373.

(3039672)

Suntem CEI MAI IEFTINI!

TELEFOANE NOI CU CONECTARE LA CONNEX SI GARANTIE 1AN

MAXON Mn1 - ALCATEL EASY hands free - PHILIPS SAWY - 39USD*

NOKIA 5110 - 69USD

Mag.SANITAS
Mag.AMET Bl.Z20 - Vlaicu

* PREȚURILE NU CONȚIN TVA

Fii atent la ăștia de la Computer Club!

Uite ce prețuri au!

NOKIA 1610	- 7$
SIEMENS S6	- 15$
SONY 2000	- 19$
PHILIPS SAVVY	- 39$
MAXON MN-2	- 55$
MOTOROLA cd930	- 59$
ERICSSON T 10	- 99$

Oferta CONNEX valabilă până la 2 iulie 2000

PRIMA LUNĂ FĂRĂ ABONAMENT

program 9:00 - 23:00

dealer autorizat CONNEX

Computer Club vis-a-vis de Liceul Economic
B-dul Decebal 2-4, Tel.: 057-280 953-

*prețurile nu includ TVA
oferta este valabilă doar cu conectare la CONNEX, în limita stocului disponibil

---

S. C. PRODAGRO BIAN S.R.L.

ARAD str, BICAZ nr. 6
Tel/fax 057/288306

ATENȚIE AGRICULTORI!

* Doriți să obțineți o producție de grâu bună și de calitate superioară (conținut mare de gluten)?

SC PRODAGRO BIAN SRL Arad vă recomandă un tratament cu **GRANIT** 1l/Ha, împotriva fuzariozei la spic, asociat cu îngrășământul lichid **BASFOLIAR** (27% azot + microelemente) și **REGENT** 80 ml/Ha împotriva gândacului bălos (Lema), aplicate în faza de burduf până la înfloritul grâului sau la începutul formării bobului.

* Aveți probleme cu mohorul (Echinocha) și cu sudanul (Sorghum halepense) în culturile de soia, floarea-soarelului, sfeclă de zahăr, legume, cartof?

SC PRODRAGO BIAN SRL Arad vă pune la dispoziție erbicidul **PANTERA** - cel mai ieftin și foarte eficient, în doze de 1 l/Ha pentru mohor și 2 l/Ha pentru sudan.

* Nu v-au reușit erbicidările în cultura porumbului din cauza secetei sau a arăturilor de primăvară?

În rezolvarea problemei vă ajută **SC PRODAGRO BIAN** SRL Arad cu erbicidele **BASIS** 20 gr/Ha pentru mohor și buruieni cu frunza lată și **TITUS** 50 gr/Ha pentru mohor, sudan și buruieni cu frunza lată.

* Doriți să stimulați legarea florilor și dezvoltarea legumelor dvs.?

Numai la **SC PRODAGRO BIAN SRL** Arad puteți cumpăra biostimulatori: **TOMATOSTIM, REVITAL, VIFAREX, ATONIK, BIONAT.**

Produsele pot fi cumpărate de la depozitul firmei din **Arad str. Bicaz nr. 6** și de la magazinele din : **Chișineu Criș, Salonta, Pecica, Nădlac, Lipova, Ineu, Beliu, Șomoșcheș, Sebiș, Gurahonț, Aradul Nou.**

(1420446)

CIRCUMSCRIPȚIA ELECTORALĂ NR. 1 ARAD
BIROUL ELECTORAL

COMUNICAT

În data de 15 mai 2000, orele 12,00, la Biroul Electoral de Circumscripție al Municipiului Arad, B-dul Revoluției, nr. 69 et. 1 (Palatul Copiilor) va avea loc tragerea la sorți pentru stabilirea numărului de ordine de pe buletinele de vot care cuprind candidați pentru primar, precum și listele de candidați și candidați independenți pentru Consiliul Local.

PREȘEDINTELE BIROULUI ELECTORAL DE CIRCUMSCRIPȚIE A MUNICIPIULUI ARAD
Procuror de la Parchetul de pe lângă Tribunalul Arad
DAN ILARIE ADINEL
(1420452)

ACȚIUNE PROMOȚIONALĂ POROTHERM!!!

WIENERBERGER
Sisteme de Cărămizi S.R.L.

Din 15 MAI puteți cumpăra blocuri ceramice POROTHERM
Cu **645.000 lei**/ metru cub
(T.V.A. inclus)

Distribuitori:

Emol	Mirada Construct	GI Motor	Bodimar Impex	Est Trans Construct
Tel:	Tel:	Tel.	Tel:	Tel:
280179	270960	288009	270079	
280233	094568858	256243	270078	252258
092337937		092275278	092247940	

POROTHERM - IZOLEAZĂ TERMIC EXTRAORDINAR!
(1420423)

VÂNZĂRI APARTAMENTE O CAMERĂ

Vând apartament 1 cameră, confort I, Vlaicu, bl. 23, et. II. Telefon 271896; 274719. (12183)

Vând urgent garsonieră confort I, Micălaca, zona Cenad, 6.500 DM. Telefon 283666; 092.226.344. (12109)

Vând garsonieră cf. I, Confecții, toate îmbunătățirile, preț negociabil 7.300 DM. Telefon 221954, după ora 16. (11620)

Vând apartament 1 cameră (ne)mobilată, 57 mp, balcon închis, toate facilitățile, acoperiș făcut cu membrane, bl. A8, sc. B. ap. 39, et. IV. Informații telefon 094.764.570. (12168)

Vând apartament o cameră, ultracentral, renovat, 59 mp. Telefon 092 274 828. (11387)

Vând garsonieră confort I, etaj II, proaspăt zugrăvit, balcon închis, baie normală, zona Micălaca, bloc 173, ap. 25, preț 9.000 DM negociabil. Telefon 272972. (12161)

Vând garsonieră, zonă centrală, 10500 DM, negociabil. Telefon 284229. (12163)

VÂNZĂRI APARTAMENTE DOUĂ CAMERE

Vând apartament 2 camere, decomandat, et. II, Micălaca, 13.000 DM. Telefon 093.464.784. (12126)

Vând apartament 2 camere, Podgoria, et. II, 24.000 DM, negociabil. Telefon 234693. (11624)

Vând apartament 2 camere, bloc Libelula. Informații telefon 255563. (11721)

Vând apartament 2 camere, zona BCR, preț negociabil. Telefon 232812. (11902)

Vând apartament 2 camere, Podgoria, decomandate, 82 mp, preț negociabil. Telefon 256933. (11991)

Vând apartament 2 camere, parter, zona Confecții, cu: parchet, faianță, gresie, balcon închis, 13.500 DM, negociabil. Telefon 253830. (12116)

Vând apartament 2 camere, zona III, proaspăt zugrăvit, ușă blindată, geamuri termopan, scurgere separată, la parter. Informații telefon 092.826.592. (12154)

Vând apartament 2 camere, Micălaca, parter, îmbunătățit, contorizat, 13.000 DM, negociabil. Telefon 261866, după ora 18. (12134)

Vând apartament 2 camere, ultracentral, îmbunătățit, zonă liniștită, (str. Maiakovski), boxă, acoperiș țiglă, preț acceptabil. Telefon 270686; 092503151. (12133)

Vând apartament decomandat, parter, contorizat, preț 17.000 DM, negociabil. Telefon 266696. (12088)

Vând 2 camere Intim, total îmbunătățit, bloc nou; 26.500 DM. Telefon 253364. (11633)

Vând apartament 2 camere, confort I, Arad, Calea Romanilor. Telefon 285248, după ora 18. (11749)

Vând apartament 2 camere, ocupabil imediat, zonă centrală, str. T. Vladimirescu. Telefon 094.507.353. (11748)

Vând urgent apartament 2 camere, ultracentral. Teleofn 210555. (11893)

Ocazie! 11.500 DM apartament 2 camere, decomandat, modificat. Telefon 210555. (11893)

VÂNZĂRI APARTAMENTE TREI CAMERE

Vând urgent apartament 3 camere, Vlaicu, 15.000 DM, negociabil. Telefon 241800, după ora 17. (11647)

Vând apartament 3 camere, Lebăda, decomandat; 17.500 DM. Telefon 253364. (11633)

Vând 3 camere ultracentral, etaj 2, 35.000 DM. Telefon 270856. (11633)

Ocazie! Vând apartament 3 camere, decomandate, cf. I, 2 băi, parchetat, faianțat, balcon închis, multiple îmbunătățiri, parter înalt, Micălaca 500, preț 16.000 DM. Telefon 094 111 860. (11933)

Vând apartament 3 camere, 125 mp, toate îmbunătățirile, 82.000 DM. Telefon 092 294 842. (11743)

VÂNZĂRI APARTAMENTE PATRU-CINCI-ȘASE CAMERE

Vând apartament 5 camere, decomandat, în Grădiște. Telefon 223755; 094.956.176. (12127)

Vând apartament 4 camere, zona gării. Telefon 223552 sau 221251. (11850)

Vând apartament în bloc asociație, etaj I, zona Romanilor. Telefon 212474. (12173)

VÂNZĂRI CASE

Vând urgent casă, 2 camere, baie, bucătărie, central, posibil privatizare, convenabil. Telefon 276041.

Vând casă, localitatea Vladimirescu, str. Cloșca nr. 38, județul Arad. Telefon 094.116.929. (11053)

Vând casă 2 apartamente, 1.000 mp, grădină, gaz, apă, baie, în Pârneava. Informații telefon 094 555 452. (11247)

Vând sau schimb sau variante casă în Grădiște, 6 camere, dependințe. Telefon 236786. (11227, 11231)

Vând casă + loc de casă, total suprafața 2000 mp, Pârneava; str. Hălmăgeanu, nr. 82-84. (11840)

Vând casă nouă, solidă, mare, în Gai, preț avantajos și apartament 3 camere decomandat, confort I, Alfa. Telefon 274816 sau 094.836.932. (11987)

Vând casă în roșu, 280 mp, locuibili, teren total 630 mp, 58.000 DM. Telefon 093 249 716. (12003)

În Felnac, vând casă 3 camere, coridor, bucătărie, baie, spaiț, cămară, curte cu vie, grădină cu solar, 10.900 DM, familia Goicu. (12043)

Vând casă central, etaj locuibil, parter privatizare (firmă). Telefon 234862. (11855)

Vând casă, centru, singur în curte, 38.000 DM, negociabil. Telefon 094.837.193. (12113)

Vând casă în Vladimirescu 4 camere, dependințe și anexe, nelocuită și grădină. Telefon 282733, după ora 15. (11367)

Vând casă mare sau schimb cu apartament + diferența. Telefon 252772. (12022)

Vând, schimb, accept variante, casă 4 camere, baie, anexe, grădină, Sânicolau Mic. Telefon 094.898.434. (12149)

Vând casă Chișineu Criș, str. cartierul Viilor, nr. 6. Telefon 520766. (0361434)

Vând casă cu grădină, Aradul Nou, str. Coloniștilor, nr. 42 A, preț 15.000 DM, negociabil. (11973)

Vând casă în Chișineu Criș (Pădureni), str. Crizantemelor, nr. 25, 4 camere + anexe, apă, telefon, garaj, etc; 22.000 DM, negociabil. Telefon 520402; 094.640.484. (12150)

Vând casă mare în Chișineu Criș, str. Bicaz nr. 2, cu : gaz, apă, satelit, telefon, garaj, etc.; 42.000 DM negociabil. Telefon 520402; 094.640.484. (12150)

VÂNZĂRI SPAȚII

Vând spații comerciale: 2 magazine la stradă (28 mp, 25 mp), hală, 100 mp, faianțată + birouri. Telefon 092 621 961. (11722)

Vând spațiu comercial cu ABC funcțiune, str. C-tin Brâncuși, nr. 65. Informații telefon 244707. (12063)

VÂNZĂRI TERENURI

Vând 8500 mp teren, cartier Subcetate, toate utilitățile, front stradal 120 m. Telefon 093.331.286. (11781)

Vând intravilan cu grădină și pomi fructiferi, în Păuliș. Informații în Păuliș, nr. 606. (12176)

Vând teren construcție în Micălaca, apă, gaz, canal. Telefon 262619. (12187)

VÂNZĂRI AUTO

Nu-ți mai fă griji, CAUCIUCURILE de care ai nevoie, sunt la mine, IEFTINE și BUNE, toate dimensiunile, cu garanție, aduse din GERMANIA. Telefon 259339; 094.706.321. (11214)

Vând Renault 21 Nevada, 1991, benzină injecție, înscrisă 1999, 7.500 DM, negociabil. Telefon 094.698.849. (11753)

Vând combină păioase Bautz Titan, masa 2,80 m. Telefon 256349. (12102)

Vând rulotă Felicia + CIV, Lipova. Telefon 561618. (4469070)

Vând Ford Escort 1,3 cmc, an fabricație 08.1993, 7500 DM, negociabil și Dacia papuc + cutie 4 locuri, an fabricație 1999, 5.000 DM, negociabil. Telefon 094.555.698. (12107)

Vând microbus VW, 1981, neînmatriculat, în stare bună, 1.900 DM. Informații telefon 462342. (0360362)

Vând Ford Tranzit cu locuri, preț negociabil. Telefon 289526, după ora 16. (12051)

Vând autoutilitară Fiat Iveco, pentru transport marfă 3,5 tone, înmatriculată, cu CIV și talon nou, din 1991; 15.000 DM. Telefon 280356; 283944. (11559)

Vând Ford Escort înmatriculat, preț 2000 DM. Telefon 210268; 094.566.696. (12150)

Vând camion Mercedes hidraulic 914, numere de Belgia, 8.500 DM negociabil. Telefon 094.873.531. (12165)

VÂNZĂRI PIESE AUTO

Magazinele CLIO&Co.
VÂND
PIESE AUTO IMPORT DIN STOC SAU LA COMANDĂ
Decupați anunțul și beneficiați de 10% reducere pentru piesele auto cumpărate

Audi · Ford · Citroen · Volvo · Opel · Seat · Fiat

ARAD, Magazinele din:
- Calea A.Vlaicu, Bl. 6 ABC Telefon: 272525; 093333535
- Calea Victoriei, nr. 22 A/B Telefon: 254766; 093333525

VÂNZĂRI ELECTRO

Vând FRIGORIFICE NEMȚEȘTI: FRIGIDERE, COMBINE, CONGELATOARE, LĂZI, la prețuri între 1.000.000 și 3.000.000 lei, cu garanție. Telefon 057-259339, 094 706 321. (11214)

Vând TV COLOR PHILLIPS, 900.000 lei și TV GRUNDIG stereo, teletext, 1.900.000 lei, cu telecomandă. Se oferă garanție. Telefon 057-259339, 094 706 321. (11214)

Vând MAȘINĂ SPĂLAT AUTOMATĂ EUDORA 1.500.000 lei și MIELE, 2.900.000 lei cu garanție. Telefon 057-259339, 094 706 321. (11214)

Vând ieftin, VIDEOURI cu telecomandă, import occident. Telefon 259339; 094.706.321. (9498)

Vând CÂNTARE ELECTRONICE; CASE MARCAT FISCALE, omologate. Telefon 272727; 281188.

Vând TV color, garanție, diferite modele, prețuri bune. Telefon 219365. (11129)

Vând TV color, en gros, en detail, prețuri de la 900.000 lei, garanție. Telefon 289456, 092 239 242. (11995)

Vând TV color stereo, teletext, preț negociabil. Telefon 237903; 223755. (12127)

Vând televizoare color, 54 cm, teletext, telecomandă, negociabil. Telefon 264004. (12151)

Vând mașină înghețată 2 brațe, vitrină frigorifică orizontală, preț negociabil. Telefon 241, Gurahonț. (4932845)

Vând diferite TELECOMENZI pentru TELEVIZOR (165.000 lei); VIDEO, satelit, componente electronice. Telefon 092.368.868. (12519)

Vând mașini spălat, frigidere cu congelator, lăzi frigorifice (cu garanție), prețuri avantajoase, orele 9-19. Telefon 251392. (12162)

VÂNZĂRI DIVERSE

Vând mobilier complet tip Nădlac, stare excepțională, 400 DM, negociabil. Telefon 094.988.154. (12197)

Vând cuptor aragaz 3 ochiuri. Str. Luncii nr. 19, după ora 15.

Vând boltari beton și zgură, dimensiuni diferite, avantajos. Telefon 095 418 089, 095 846 149. (11007)

Vând boltari termoizolanți 4 modele, pavele, borduri. Telefon 095.634.885. (11157)

Vând cazan țuică 170 litri, nou, 650 D. Telefon 094.698.849. (11753)

Vând stâlpi de beton pentru gard. Informații telefon 468319. (11842)

Vând mobilier modern nou, bucătării de la 4.000.000 lei, biblioteci de la 6.000.000 lei; dormitoare de la 7.000.000 lei, etc. Telefon 256769, 092 239 242. (11995)

Vând mobilă tineret Silvana 4.500.000 lei; bibliotecă Lidia 4.900.000 lei; dormitor Timotei 5.500.000 lei, toate noi. Telefon 094.809.884. (12140)

Vând acte „casă schimb valutar", activitate întreruptă temporar. Telefon 094.661.161. (12145)

Vindem avantajos mobilier comercial: pulturi, birouri, dulapuri vestiar, toneti stradali, PAL melaminat, agregate frigorifice (vitrine, dulapuri, camere, congelatoare), cântare semiautomate de 10 și 100 kg, grătare lemn, cărucioare, scări, aparatură de laborator, etc. Informații telefon 281060 și 281036. (12153)

(Continuare în pagina a 23-a)

(Urmare din pagina a 22-a)

Vând BCA, ciment, var, țiglă, sub prețul pieței. Telefon 094.524.456; 054.211.807. (f. 1420447)

Vând diferite tipuri de mobilier, prețuri derizorii. Telefon 276898, 094 478 575. (11677)

Vând PARCHET fag ABURIT, uscat, pervazuri, palux, Telefon 235271, 094 555 338. (11463)

Vând bolțari termoizolanți; coame. Galșa, str. Drumul Gării, nr. 754. (12122)

Vând PLASĂ GARD ZINCATĂ, toate dimensiunile; TABLĂ ZINCATĂ 0,4; SÂRMĂ NEAGRĂ și ZINCATĂ, PLASĂ RABITZ și CUIE CONSTRUCȚII, str. Vrabiei nr. 4. Telefon 289997.

Vând iapă sură de 9 ani. Localitatea Secusigiu, nr. 306, telefon 194. (11536)

Vând EUROBOLȚARI TERMOIZOLANȚI, cu certificat calitate, 5.000 lei/bucata, 1 mc - 350.000 lei. Telefon 281491; 092.381.750. (12096)

Vând făină albă, cantitate mare, 5.500 lei/ kg. Telefon 462342. (0360362)

Vindem populației, sâmbătă 20 mai, în limita stocului, la Ferma din Șiria, PUI VII de carne, la o greutate de cca 400 gr. Orar: 8-15. (12146)

Vând scaune, mese de local, congelator, vitrină frig. Telefon 095.611.253. (3039675)

Vând ieftin SRL toate activitățile și remorcă Salonta. Telefon 243977. (12172)

Vând căruță (platformă) în Chișineu Criș. Telefon 520402; 094.640.484. (12150)

Vând LEMNE FOC; NISIP; BALAST, la domiciliu. Telefon 214010. (12199)

CUMPĂRĂRI TERENURI, IMOBILIARE

Cumpăr contract RALLA. Telefon 281091, după ora 16. (12059)

Cumpăr cu plata pe loc, apartament 1-2 camere, indiferent zonă. Telefon 210255. (11893)

Cumpăr apartament 2-3 camere. Telefon 212474. (12173)

CUMPĂRĂRI DIVERSE

Cumpăr floarea-soarelui, porumb, orz, ovăz. Telefon 532125. (12076)

Cumpăr/vând, acțiuni. Telefon 094.877.171. (12108)

Cumpăr grâu panificație, plata pe loc. Telefon 092.607.686; 054-225.530. (12135)

Cumpăr grâu, cantități mari, plata pe loc, 2.500 lei/ kg. Telefon 462342. (0360362)

CERERI ȘI OFERTE DE SERVICII

Angajez VÂNZĂTOARE. Arad, Calea Victoriei nr. 58. (12189)

SOCIETATE COMERCIALĂ profil alimentar, angajăm VÂNZĂTOARE. Telefon 266211. (12190)

„FARAON" angajează CONFECȚIONERE cu experiență. SALARIZARE BUNĂ. Telefon 250921. (12198)

SOCIETATE COMERCIALĂ angajează ZIDARI. Telefon 094.664.730. (12193)

„ESTTRANSCONSTRUCT", Calea Radnei nr. 262, Micălaca, angajează MUNCITORI NECALIFICAȚI. Condiții: vârsta maximă 30 ani.

SOCIETATE COMERCIALĂ angajăm CONFECȚIONERE cu experiență pentru croitorie serie. Telefon 211214, orele 7-16. (11082)

FIRMĂ DE CONFECȚII angajează PERSONAL CROIT, CONFECȚIONERE, MECANICI mașini Pfapp, cu experiență. Telefon 253062, incinta TEHNOMETALICA. (11544)

SC „T.D.G." ARAD, angajează de urgență OPERATOR CALCULATOR (preferabil cunoscător al programului WIZ). Informații str. Lipovei, nr. 242. Telefon 279509. (12004)

SOCOM „PIELARUL" Arad, angajează CONFECȚIONERE fețe încălțăminte, calificate, ștanțatori în piele, șef secție fețe încălțăminte, muncitoare la masă. Informații telefon 236116 sau la sediul firmei, str. Ghiba Birta, nr. 16, Arad. (11747)

Angajăm MUNCITORI NECALIFICAȚI, vârsta maximă 30 ani; GESTIONAR (GESTIONARĂ) DEPOZIT cu vechime minim 5 ani, pe postul de gestionar. Informații telefon 281970. (12026)

ANGAJEZ PERSONAL, minim liceul, vârsta maximă 30 ani. Telefon 270856. (12049)

„MERKALL" - MICĂLACA, magazin ABC non-stop, angajează VÂNZĂTOARE. Telefon 098.584.776. (12008)

SOCIETATE COMERCIALĂ angajează BUCĂTARI, AJUTORI BUCĂTARI, OSPĂTARE (fete prezentabile). Informații, str. N. Bălcescu, nr. 2. (12117)

SC „CARGO" angajează: VÂNZĂTOARE; agent PAZĂ; operatoare calculator, MERCEOLOG. Persoanele vor depune C.V. la firmă, zilnic orele 10-16, Micălaca, Bd. Iuliu Maniu, nr. 122. (12137)

Cooperativa de Consum VINGA, organizează concurs pentru postul de CONTABIL ȘEF, în data de 22.05.2000. Relații telefon 460001. (12172)

Grădinița PP 18 Arad, angajează prin concurs, BUCĂTAR CALIFICAT. Informații telefon 262198. (12157)

International Garment Maker Opening a producion facility in Arad, is looking for Office Administrator. The successful candidate should have University Degree (preferably in economics), fluency in english, good computer skills, capacity to set priorities experiience in primary accountancy is an advantage. Please send your CV to Fax 01 - 3102515. (12079)

Se caută ADMINISTRATOR firmă în BUDAPESTA, preferabil FEMEIE. Telefon 094.831.171. (12186)

PRESTĂRI SERVICII

Școala șoferi „VÂRTACI" începe serie 27 MAI. Telefon: 246527; 271208. (12191)

RENOVĂRI INTERIOARE: zugrăveli, zidărie, gresie, marmoră, sanitare, electrice. Telefon 277353; 094.909.535. (12194)

Execut CONSTRUCȚII: zugrăveli, fațade, renovări interioare-exterioare, contraigrasiei. Telefon 272695.

HIDROIZOLAȚII LA ACOPERIȘURI! Garanție 10 ani. Telefon 270711 sau 094 855 838. (11685)

ȘCOALA ȘOFERI „BELC" înscrie serie nouă, categoriile B, C, E, Arad, CASA SINDICATELOR. Telefon 223004, 216570, 094 938 335. (11661)

ȘCOALA DE ȘOFERI, col. RUSU LUCIAN, face înscrieri. Telefon 283696. (11531)

AUTOMATIC SERVICE repară mașini spălat automate, domiciliu. Telefon 259146, 094 241 398. (11885)

Execut lucrări CONSTRUCȚII DIVERSE. Angajez VÂNZĂTOR (OARE). Telefon 093 425 822. (11859)

REPAR: frigidere, lăzi, congelatoare; garanțial, seriozitate și calitate. Telefon 092.417.397. (12132)

Pictez: ICOANE, ICONOSTAS (CATAPETEASMĂ), la biserici. Telefon 057 - 222411. (12143)

EXECUT prompt: instalații sanitare, încălzire, gaz, contorizare, reparații diverse. Telefon 514859. (12162)

„LOUIS" emailează fără demontare: căzi, chiuvete. Telefon 259806. (12171)

DIVERSE

Cooperativa de Consum Arad, deschide unități comerț alimentație publică, prestări servicii, la domiciliul solicitanților. Asigurăm angajarea cu contract de muncă și fond marfă. Telefon 255456, orele 9-14. (11667)

URGENȚE VETERINARE, dr. PETRU STĂNUȚ, orar cabinet 11-13; 14-19.30; sâmbăta 9-13, telefon 094 600 472, OPERAȚII DIVERSE și TRATAMENTE, inclusiv la domiciliu. (12013)

SC „ADRIANA" SRL cere autorizație de mediu pentru Agenția de Turism ADA INTERNAȚIONAL, situată în Arad, Bd. Revoluției, nr. 24. Eventualele contestații se pot depune la Agenția de Protecția Mediului Arad, Bd. Dragalina, nr. 16. (11980)

SC „FRUTTERA" SRL, str. A. Mureșanu, nr. 46, solicită autorizație de mediu pentru barul IGHI-BUU, pe ștrand. Contestațiile se pot depune la Agenția de Protecția Mediului Arad, Bd. Dragalina, nr. 16. (12169)

TURISM

NOU! MARI REDUCERI DE PREȚURI!

ATLASSIB

Călătorești cu autocarele noastre moderne, în EUROPA: GERMANIA, AUSTRIA, FRANȚA, ITALIA, SUEDIA (plecări zilnice), BELGIA, OLANDA, DANEMARCA, ANGLIA, FINLANDA, NORVEGIA, SPANIA, PORTUGALIA, UNGARIA, IUGOSLAVIA.

NOU! Reduceri suplimentare pentru: elevi, studenți, pensionari și grupuri. Bd. Revoluției nr. 35, telefon 251871, 252727; Autogară, telefon 270562. O poartă deschisă spre Europa! (c.)

NOU!!!

REDUCERI DE PREȚURI

„Pletl"

vă oferă:

zilnic spre Germania

PASSAU - REGENSBURG - NURNBERG - HEILBRONN - STUTTGART - KARLSRUHE - HEIDELBERG - WURZBURG - FRANKFURT - MAINZ - GIESSEN.

SERVICII: călătorie în autocare noi, moderne; 2 bagaje gratuite; însoțitoare de bord; o masă caldă în Ungaria. Informații și înscrieri la AGENȚIILE PLETL: ARAD, telefon 057-252291, LIPOVA telefon 057-561377, 057-563011; TIMIȘOARA, telefon 056-200119; LUGOJ, telefon 056-359651; REȘIȚA, telefon 055-224904. (c. 18)

SEMO TOUR ARAD pune la dispoziția dumneavoastră locuri la munte și la mare. Vacanțe de neuitat - Litoral 2000 - în MUNTENEGRU, SLOVENIA, CROAȚIA, GRECIA, TURCIA și TUNISIA. Excursii pe cele mai interesante itinerarii din Europa și în cele mai diverse locuri de pe mapamond. Informații și înscrieri la sediul agenției, str. Mihai Eminescu nr. 13, telefon/fax 282877, 283311.

ÎNCHIRIERI

Închiriez spațiu ultracentral, 40 mp. Telefon 210366; 214428. (12175)

Închiriez, vând, spațiu depozitare, 70 mp, Arad, str. Gh. Doja nr. 132. Telefon 280395. (12179)

Ofer spre închiriere apartament (ne)mobilat. Telefon 210255. (11893)

Caut să închiriez apartament 1-3 camere, mobilat. Telefon 210555. (11893)

Închiriez spațiu comercial central. Telefon 094.552.150. (12117)

Închiriez spațiu comercial 65 mp, Calea Lipovei, nr. 113. Telefon 092.92.11.03. (12130)

Închiriez spațiu ultracentral 27 mp, gaz, apă, multiple posibilități, negociabil. Telefon 251406. (12164)

Oferim spre închiriere spațiu comercial central, suprafața 164 mp, pentru activități comerciale nealimentare. Spațiul este amplasat în clădirea SC „PROIECT" ARAD, Bd. Decebal, nr. 2-4. Telefon 281585. (12149)

Dau garsonieră în chirie, Micălaca, str. Săvârșin. Telefon 264007. (12146)

PIERDERI

Pierdut carnet student eliberat de U.V. Vasile Goldiș, pe numele Câmpian Raul. Îl declar nul. (12145)

Pierdut certificat acționar eliberat de SIF Banat-Crișana, pe numele Oncu Genica, nr. 50372, seriile 49347961-49348935. (12141)

Pierdut atestat taximetrie eliberat de IJP Arad pe numele Baranyai Cristian. Îl declar nul. (12184)

Pierdut carnet de șomaj nr. 7933/4 eliberat de DMPS Arad pe numele Roșu Claudia Florina. Îl declar nul. (3039674)

Pierdut carnet student eliberat de Universitatea Vest Vasile Goldiș Arad, Facultatea Marketing pe numele Nistor Mihai Lucian. Îl declar nul. (11745)

✝ DECESE ✝

După o lungă suferință s-a stins din viață verișoara și mătușa noastră dragă

BALICA CORNELIA

care a trăi 73 ani. Înmormântarea va avea loc astăzi, 15.V.2000, ora 13, de la Capela Cimitirului Pomenirea. Marica, Ioli, Sebastian și cumnata Lenuța îndurerați.

Cu adâncă durere anunțăm încetarea din viață a iubitului nostru tată, socru și bunic

COSTE ȘTEFAN.

Înmormântarea va avea loc astăzi, 15.05.2000, ora 14, din str. Gelu nr. 39, la Cimitirul Grădiște. Fiul PAVEL, nora DORINA și nepoatele PAULA și DENISA îndurerați.

Cu adâncă durere anunțăm încetarea din viață a iubitului nostru fiu, soț, tată, frate,

TOMA IOAN,

în vârstă de 52 ani. Înmormântarea va avea loc astăzi, 15.05.2000, ora 13, de la Capela Cimitirului Grădiște. Dumnezeu să-l odihnească în pace! Familia îndoliată.

✝ SERVICII FUNERARE ✝

NON STOP (la orice oră)

„RO-STYL COMPANY"

Firma noastră este PRODUCĂTOARE DE SICRIE, cu magazin în: ARAD, str. M. Eminescu nr. 4 (vizavi Cinema MUREȘUL), telefon 057-211929, 094.537.715. EFECTUĂM SERVICII: spălat, îmbrăcat, îmbălsămat și transport cu personal calificat. ASIGURĂM MINIM: 8 modele de SICRIE din LEMN MASIV (nu din PAL sau furnir); SICRIE CU MÂNERE și ȘURUB (nu se bat cuie), SICRIE LUX, 5 modele LENJERIE DECES (respete), LENJERIE DE LUX, cruci lemn și metal. ACCESORII: catafalc, steag, prosoape etc. INTERMEDIEM: fanfară, colaci, colivă etc. FIIND PRODUCĂTORI, AVEȚI AVANTAJUL UNOR PREȚURI MINIME și POSIBILITATEA DE A PLĂTI ÎN RATE. Ofertă: sicriu stejar (cruce, respete) - 1.000.000 lei. (c.)

SC „NOSFERATU" SRL,

ARAD, str. Ghiba Birta nr. 26, telefon 270437; Non stop 094.554.874, NĂDLAC, str. 1 Decembrie, nr. 4, telefon 092.922.337.

NON - STOP SERVICII FUNERARE COMPLETE.

SICRIE, RESPETE, CRUCI (prețuri de producător). ACCESORII: prosoape, batiste, panglică neagră, baticuri, mânere, lumânări, catafalc, sfeșnice, steag de doliu. SERVICII: capelă, spălat, îmbălsămat, îmbrăcat, transport intern și internațional. Asigurăm colaci, colivă, coroane, jerbe, fotografii profesionale, fanfară, organizăm pomeni. OFERTA BRAD: sicriu brad, respete, cruce - 900.000 lei. Transportul sicriului la domiciliu este gratuit!!! (c. 44)

✝ CONDOLEANȚE ✝

Întreaga noastră mulțumire tuturor celor care au fost alături de noi la trecerea în neființă la numai 52 de ani a celui care a fost

PĂȘCĂLĂU IOAN,

din Arad, un om de aleasă omenie, un bun tată, fiu, frate și cumnat. Dumnezeu să-i odihnească sufletul nobil în pace! Familia îndoliată.

Colegii de la Inspectoratul Școlar al Județului Arad sunt alături de doamna inspector general, prof. Maria Pășcălău, la dureroasa despărțire de cumnatul

PĂȘCĂLĂU IOAN,

trecut prematur în neființă. Sincere condoleanțe!

✝ COMEMORĂRI ✝

„Eu văd un om ce-a început să moară/ Un cântăreț cu rostul de la țară.../ Se duce-acum și n-o să mai învie/ Cu chipul lui senin, de-odinioară"...Ne-a părăsit acum 2 ani, iubitul nostru soț și tată, maior consilier juridic

FARCAȘ GHEORGHE,

lăsând un gol imens. Te plâng: DELIA, DACIANA, CRISTIAN. (11687)

Au trecut 3 ani de când s-a ascuns fulgerător în lumina celui nepătruns, iubitul nostru tată și bunic

GAVRIL MĂTIUȚ.

Nu vom uita niciodată generozitatea și noblețea sufletului tău deosebit și te vom iubi mereu pentru dragostea pe care ne-ai oferit-o. Dormi în pace! „La revedere" pe Plaiurile Noului Ierusalim. Familia. (12064)

Se împlinesc 2 ani de la decesul celei care a fost

GROZA ANIȘOARA.

Nu te vom uita niciodată. Fiul Lia și familia. (12185)

● PRODUCE ȘI MONTEAZĂ UȘI ȘI FERESTRE DIN PVC
ARMAT CU PROFILE TROCAL GERMANIA
● PRODUCE ȘI VINDE GEAM TERMOPAN
LUCRU NEMȚESC

SATLINE

SALON DE EXPOZIȚIE:
ARAD, PIAȚA MIHAI VITEAZU
BL. M 7, PARTER
TEL./FAX. 057/25 14 61; 094 50 72 11

PENTRU DUMNEAVOASTRĂ
UN NOU ȘI AVANTAJOS
SISTEM DE RATE FĂRĂ AVANS PÂNĂ LA 36 LUNI
NOU!
la CORAURA
DE LA 1.000.000 LA 30.000.000 PUTEȚI CUMPĂRA
ORICE PRODUS
COMERCIALIZAT DE CORAURA
IMPORTANT
ACORDĂM CREDITE PENTRU CUMPĂRĂRI DE MARFĂ:
LA PERSOANE FIZICE CÂT ȘI LA SOCIETĂȚI
LA NOI PUTEȚI SUPLIMENTA
CREDITUL ȘI PE PARCURSUL RATELOR.

CORAURA

- Biciclete pentru copii și adulți
- Folie pentru solar 10 și 4 m lățime
- Incubatoare 100 și 60 ouă
- Plasă geam import pentru țânțari
- Plasă rabitz, plasă gard diferite mărimi
- Cuie construcții, scoabe, sârmă zincată, electrozi
- Sobe de gătit cismă și tip menaj
- Motoare electrice, pompe apă, hidrofoare
- Betoniere, motocultor, motocositoare
- Scări duble din lemn și aluminiu
- Cabluri, conductori și aparataj electric
- Scule și unelte agricole
- Gresie, faianță, adezivi și obiecte sanitare
- Vopsele lavabile de interior și exterior
- Vopsele de ulei, diluanți, lacuri, pigmenți de zugrăvit
- Pânze abrazive și discuri
- Acumulatori auto și butelii
- Sfoară tapițerie și arcuri
- Pânze fierăstrău circular, aparat sudură, pompe zugrav
- Televizoare color
- Frigidere, congelatoare, combine și lăzi frigorifice
- Aragaze și hote
- Boilere, cazane pentru baie
- Aspiratoare

(4873577)

ASIGURĂM TRANSPORT GRATUIT!

ARAD, B-DUL REVOLUȚIEI, BL. 10 VIS-A-VIS DE BANK POST TEL. 270.525, 270.424
ARAD, MICĂLACA, BL. 602 PIAȚA SOARELUI TEL. 259.884, 259.373, 259.721
LIPOVA, LÂNGĂ PIAȚA TEL. 561.804

Microsoft Certified Technical Education Center
Microsoft Certified Solution Provider

SSI Arad SA-Centrul Tehnic Educational Microsoft din Arad
vă invită la primul contact cu **Microsoft SQL Server 7.0**

832 - System Administration for Microsoft SQL Server 7.0

Cursul va incepe in data de 29 mai 2000 (durata 5 zile) :
Obiectiv: Insusirea cunostintelor si deprinderilor necesare pentru instalarea, configurarea , implementarea si depanarea unui server de baze de date utilizand sistemul client-server Microsoft SQL Server 7.0

NU UITAȚI!
Dacă vă doriți:
- un **personal specializat** la **standard internațional**,
- pregatirea personalului să fie efectuată numai de **lectori autorizați Microsoft**,
- să conferiți o **autentificare recunoscută internațional** pentru personalul dvs. prin:
  - **MCP** – Microsoft Certified Professional
  - **MCSE** – Microsoft Certified System Engineer

Soluția la toate aceste probleme o găsiți în cursurile organizate de noi.
Pentru informații și detalii vă rugăm să ne contactați la tel: 057 / 256579; e-mail: ssi@ramses.ro sau www.ramses.ro.

INTERAMERICAN

Preconizând extinderea activității agenției ARAD, INTERAMERICAN ROMANIA INSURANCE COMPANY, membră a concernului multinațional INTERAMERICAN, selectează persoană dinamică pentru postul de UNIT MANAGER pentru asigurări de viață.

Condiții necesare:
- Experiență în vânzări;
- Abilități de comunicare;
- Experiență în coordonarea activităților colective.

Se oferă salariu fix, comisioane și alte facilități precum și posibilitatea consolidării unei cariere în cadrul unei societăți în plin proces de dezvoltare. Persoanele interesate sunt rugate să trimită un C.V. la fax: 057-233885, până la data de 25.05.2000, pentru postul de unit manager.

(4469199)

CAMERA DE COMERȚ, INDUSTRIE ȘI AGRICULTURĂ A JUDEȚULUI ARAD
DIRECȚIA TÂRGURI-EXPOZIȚII
EXPO ARAD
VENIȚI LA
EDIȚIA A VII-A A TÂRGULUI
TRANSPORT-AR 2000
Târg internațional de transporturi profesionale rutiere, feroviare, servicii conexe, salon auto

NOI VĂ PUNEM PE ROȚI!

2900 Arad, str. Cloșca nr.5, tel.: 057-254052, fax: 057-250014, e-mail: expo-ccia@arad.ro
Persoană de contact: Letiția BUIBAȘ

MEDIASOFT

Arad, str. Av. Ioan Sava nr. 5, tel/fax 057 - 255886
Organizează *CURSURI*
1. **Operare pe calculator și rețele de calculatoare** (Windows, NC Ms-Dos, baze de date - contabilitate, medici de familie, tehnoredactare Word) din 15.06.2000, 1.06.2000 dimineața și după masa
2. **Secretariat computerizat** - după masa - 22.05.2000
3. **Contabilitate** - după masa - 29.05.2000
4. **Topograf** - după masa - 15.06.2000
5. **Utilizare Word** - după masa - 22.05.2000
6. **Utilizare Excel** - după masă - 15.06.2000
7. **Proiectare asistatată** (Auto Cad **2000**) - 15.06.2000
8. **Programator ajutor** - 1.08.2000

Diplome eliberate de **Ministerul Muncii.**
NOU !!! WORKSHOP *Servicii de selectare și plasare forță de muncă*
Baza de date cuprinde ofertă de forță de muncă.
Include automat cursanții MediaSoft.
Se pot înscrie cei care doresc un loc de muncă.
Agenții economici sunt invitați să consulte baza de date în vederea recrutării de personal.
(4469127)

ANUNȚ

S.C. Agroindustriala Fântânele S.A., cu sediul în Fântânele nr. 116 jud. Arad, organizează în data de 01.06.2000, ora 10,00 licitație publică cu oferte în plic sigilat, pentru contractarea rapoului de evaluare a societății, în vederea privatizării.
Taxa de participare se va plăti la casieria unității.
Caietul de sarcini, în valoare de 2.000.000 lei se poate procura de la sediul societății. Ofertele se vor depune la sediul societății, până la data de 31.05.2000, ora 15,00 și vor fi însoțite de dovada achitării garanției de participare la licitație în valoare de 10.000.000 lei. Informații suplimentare la tel. 057 250116.

S.C. „BENDEA" S.R.L.

VINDE PRIN MAGAZINELE
din B-dul Revoluției 26 - 38 Telefon: 231853
Liviu Rebreanu 68 - Telefon: 250905

- GRESIE color cal. I - 105.000 lei/mp
- FAIANȚĂ color cal. I - 83.000 - 106.000 lei/mp
- BATERII BAIE ■ Obiecte sanitare ■ Căzi baie
- BOILER ■ Fitinguri
- ȚEAVĂ ZINCATĂ ȘI NEAGRĂ
- ȚEAVĂ PVC colac PE 20-63 și fitinguri aferente
- TABLĂ ZN decapată și NG
- Țeavă HENCO 16 - 23000 lei/m; 18 - 26000 lei/m; 22 - 29500 lei/m și FITINGURI
- CARBID ■ TUBURI PVC ■ ȚEAVĂ DIN CUPRU și fitinguri din cupru.

NOU
MACU COMPANY
Deschide luni 15.05.2000
BLUE BAR
În Arad, str. Cozia, Nr. 5.
(4469189)

S.C. TRANSDARA S.A. ARAD

ANGAJEAZĂ:
3 MECANICI AUTO
Condiții: vechime minimă 5 ani
- stagiul militar satisfăcut
- domiciliul în Arad
- să nu aibă contractul de muncă desfăcut disciplinar

EFECTUEAZĂ: - Inspecții Tehnice Periodice (ITP) la orice tip de autovehicule
OFERĂ SPRE ÎNCHIRIERE:
- spații pentru birouri și depozite în Arad, str. L. Rebreanu nr. 95 și Chișineu Criș, str. Înfrățirii.

RELAȚII: tel. 256.308, 256.309.

BANCA ROMÂNĂ PENTRU DEZVOLTARE
BRD
*Vă oferă azi cardul **VISA CLASSIC LEI** card de credit pentru persoane fizice, cu posibilitatea obținerii de credit până la 1000 USD echivalent în lei, la cursul zilei.*

ADEVĂRUL

COTIDIAN INDEPENDENT ARAD

Anul XII, nr. 3001

Marți, 16 mai 2000 ● 20 pagini ● 2500 lei ● e-mail: adevarul@arad.ro

WEST BANK
ARAD, B-dul Revoluției nr. 88
TELEFON: 284.888 FAX: 285.202
Potrivit OUG nr. 219/1999 privind „Programul național pentru țărănime bazat pe cupoane atribuite gratuit în anul 2000" furnizorii care livrează bunuri și servicii potrivit Ordinului MAA nr. 10/2000 pot încasa contravaloarea acestora prin noi!

BRAT
Publicație auditată în semestrul I 1998.
Tiraj mediu zilnic vândut: 35.948

ADEVĂRUL ANIVERSAR 3000

Foto: M. CANCIU

Pag. 10-11

STRATEGIA PE TERMEN MEDIU

Experții guvernamentali au finalizat proiectul privind Planul de acțiune pentru aplicarea Strategiei de dezvoltare economică pe termen mediu, forma finală a Planului de acțiune urmînd să fie remisă Comisiei Europene după o nouă serie de consultări cu reprezentanții societății civile, ai sindicatelor, ai patronatelor și ai partidelor politice.

Propunerile în domeniul politicii fiscale prevăd, pentru perioada 2000-2004, limitarea deficitului bugetar la maxim 3% din PIB și folosirea veniturilor din privatizare pentru plata datoriei interne. Pentru anul 2001 se au în vedere: lărgirea bazei de impozitare pentru impozitul pe venit, prin includerea veniturilor din agricultură, a pensiilor mari și ajustarea la inflație a nivelului de venit minim impozabil, ca și generalizarea fișelor fiscale pentru toți plătitorii de taxe, persoane juridice. Pentru eficiența cheltuirii resurselor bugetare, se prevede introducerea bugetelor experimentale pentru doi ani, începînd din 2001, și alocarea bugetelor în funcție de proiecte concrete.

Politica monetară va urmări, pînă în 2004, remonetizarea economiei prin metode neinflaționiste, pe măsura creșterii economice și a recîștigării credibilității monedei naționale, care își va menține regimul de flotare controlată. Competitivitatea externă urmează să fie conservată prin admiterea unei aprecieri reale moderate a cursului față de nivelul de echilibru (plus 2-3% pe an) pînă în 2002, după care vor fi avute în vedere regimuri de curs mai predictibile, în perspectiva participării la uniunea monetară europeană lărgită. Dobînzile BNR își vor relua rolul în influențarea ansamblului dobînzilor pe termen scurt și în indicarea politicii monetare. Din 2001, creșterea rezervelor valutare ale BNR ar urma să se stabilizeze la nivelul optim, de 4-6 luni de importuri, prin cumpărări nete de valută și prin influxuri de capital obținute din împrumuturi externe cu o scadență mai mare.

(Continuare în pagina a 9-a)

MESAJUL

Președintelui României, Emil Constantinescu, adresat cotidianului *Adevărul de Arad*, la apariția celui de-al 3000-lea număr

Apariția celui de-al 3000-lea număr al ziarului *Adevărul de Arad* îmi oferă prilejul de a vă felicita și a vă ura cât mai multe realizări în viitor.

România a parcurs în acești ani de instaurare a democrației un drum anevoios care, fără o presă liberă și profesionistă, ar fi fost de zeci de ori mai greu de străbătut.

Numărul de apariții pe care îl aniversați astăzi dovedește că sunteți o publicație care a reușit să se impună prin calitate și profesionalism de-a lungul acestor ani de libertate.

Ziarul **Adevărul de Arad** este nu numai una dintre principalele surse de informare ale arădenilor, ci și un prieten și un sprijin pentru toți cititorii săi.

Nu-mi rămâne decât să vă doresc multe alte numere care să se adauge celor 3000 împlinite astăzi.

- 15 mai 2000 -

Emil CONSTANTINESCU

Domnule Președinte,

Cu prilejul sărbătoririi apariției numărului 3000 din cotidianul Adevărul, adresăm felicitări și alese doriri de bine întregului colectiv redacțional.

Avem încrederea că și pe viitor prețuirea față de Biserica Ortodoxă și valorile ei spirituale fașă de realizările credincioșilor și slujitorii sfintelor altare vor fi oglindite în paginile prestigiosului ziar arădean.

Dumnezeu să vă ajute și să Vă poarte în cereasca Sa pază.

Permanența Consiliului Eparhial a Episcopiei Aradului și Hunedoarei

ZVONURI, PANICĂ ȘI OAMENI LA GHIȘEELE FNI

Pag. 4

Astăzi, fetele de la BC ICIM dispută titlul național

Pag. 15

PRINTRE SALCÂMI ȘI TEI – OAMENII

Pag. 13

Calendar

■ Astăzi, Soarele răsare la ora 6 și 11 minute și apune la ora 20 și 36 de minute.

■ Au trecut 136 de zile din acest an. Au mai rămas 230 de zile până în 2001.

■ Praznicul zilei: **Biserica Ortodoxă**: Cuv. Teodor cel Sfințit; Sf. Mc. Isachie; **Biserica romano-catolică**: Ioan Nepomuk; **Biserica greco-catolică**: Cuv. Teodor cel Sfințit; Sf. Ioan Nepomuk.

A venit BARZA!

La Arad: **Cojocaru** Alexa, **Bordaș** Valentina, **Tanaloș** Maria Elena, **Novac** Alexandru, **Ștefănoaia** Bianca Daniela, **Gere** David Adrian, **Zamfir** Patricia, **Dobșe** Mara.

La Chișineu-Criș: **Șandovici** Ioan Constantin, **Bogdan** Ioan.

La Ineu: **Bibici** Flavius Petronel, **Cătană** Orlando.

La Sebiș: **Pantea** Denisa.

HOROSCOP

Marți, 16 mai 2000

BERBECUL (21.03-20.04). Persoanele care până mai ieri vă considerau o fire dificilă, cu care greu poți colabora, își schimbă radical părerea în ceea ce vă privește și se arată interesate de proiectele pe care intenționați să le materializați în perspectivă.

TAURUL (21.04-20.05). Nu este exclus să vă vină în vizită, pe neanunțate, rude de departe sau prieteni.

GEMENII (21.05-20.06). Șansele dvs. de a avansa pe scara ierarhică se pot mări considerabil dacă nu încercați să înotați contra curentului și evitați să vă criticați șefii chiar dacă nu sunteți de acord cu felul în care procedează.

RACUL (21.06-22.07). Nu reușiți să vă ocupați de ceea ce vă interesează, deoarece situațiile existente în această zi vă vor permite acest lucru.

LEUL (23.07-22.08). Randamentul dvs. va fi scăzut la fel și capacitatea de concentrare. Explicați-i șefului situația. Cu siguranță vă va înțelege.

MOCHETA
Arad, Piața Gării
Telefon 235221
Vinde și montează mochetă la prețuri cu o reducere de 10-20%

FECIOARA (23.08-22.09). Obțineți câteva performanțe notabile, mulțumită cărora imaginea dvs. printre colegi se îmbunătățește.

BALANȚA (23.09-22.10). Felul dvs. de a fi vă sporește popularitatea și face din dvs. o persoană îndrăgită.

SCORPIONUL (23.10-21.11). Aveți impresia că vă puteți ocupa cu același succes de mai multe probleme simultan și de aceea nu vă alcătuiți o listă de priorități. Veți ajunge la concluzia că a fost un gest neinspirat.

SĂGETĂTORUL (22.11-21.12). Dați dovadă de tact în relațiile cu colegii și nu la pretindeți să vă facă concesii, dacă dvs. nu sunteți dispus să procedați la fel atunci când vi se solicită acest lucru.

CAPRICORNUL (22.12-19.01). Situația dvs. financiară se ameliorează.

VĂRSĂTORUL (20.01-19.02). Informațiile pe care le aflați vă fac să înțelegeți cum stau în realitate lucrurile într-o problemă profesională. Situația nu este în nici un moment periclitată.

PEȘTII (20.02-20.03). Veți ajunge la concluzia că trebuie să vă reconsiderați atitudinea față de unele persoane din anturajul dvs.

ADEVĂRUL VĂ ASCULTĂ

La telefonul dimineții, 280944, între orele 9,00-12,00

Dl. F. I. din P-ța Sporturilor spune: „În data de 11 mi-am instalat contor pe apartament, dar administratorul nu va lua în considerare acest lucru decât de luna viitoare." Dl. Munteanu, președinte ULAL spune că acest lucru este corect în baza unei hotărâri a Consiliului Local Municipal.

Dl. Doru Buțiu consideră o fraudă electorală faptul că, peste afișele cu anumiți candidați la Primărie au venit reprezentanți ai altor partide care au lipit peste ele alte afișe. „Consider că trebuie să lupte cinstit toată lumea," spune dânsul.

Redactor de serviciu,
A. B.

La telefonul după-amiezii, 280003, între orele 15,00-18,00

Dna Floare Giurgiu, pensionară și infirmă, domiciliată în cartierul Vlaicu, ne-a relatat: „Ieri am fost nevoită să iau un taxi al firmei «Mili» (alta decât «Mirko»...) care m-a transportat de la Spitalul Județean până lângă Teatru. La capătul cursei, șoferul m-a taxat cu 40.000 de lei, spunându-mi că încasează 8000 lei/km. Am rămas fără replică, iar mașina a demarat în trombă. Recomand concetățenilor să întrebe șoferul cât percepe la kilometru înainte de a urca în taxi. Pentru a nu păți ca mine..."

Redactor de serviciu,
F. N.

De la Poliție - pe scurt

● Flagrant

Rusu Sergiu, de 48 ani, din Arad, cunoscut cu antecedente penale, a fost prins în flagrant în timp ce a tăiat și sustras cablu din cupru de la instalația electrică a unui vagon de călători. Rusu a fost urmărit general pentru că avea de executat un mandat de 3,6 ani închisoare, pentru furt.

● Tentativă de omor

Reichert Petru, de 72 ani, din Vladimirescu este cercetat de Poliție. În data de 12.05.a.c., orele 14,00 pe fondul consumului de alcool și a unui conflict spontan, Reichert l-a lovit cu un cuțit pe vecinul său, **GIURGIU OCTAVIAN-NICOLAE**, de 47 ani, din localitate, care a fost internat în spital. Autorul este cercetat pentru săvârșirea infracțiunii de tentativă de omor.

● Furt de cablu

Lingurar Dorel, de 32 ani, din Nădlac și **Moldovan Ilie**, de 46 ani, din Jidvei, județul Alba, au sustras cablu din cupru în valoare de 1.600.000 lei de pe raza orașului Nădlac. Prejudiciul a fost recuperat, iar cei doi sunt cercetați în stare de libertate.

● Abandon de familie

Este cercetată pentru săvârșirea infracțiunii de abandon de familie **Balaș Ileana**, de 38 ani, din Șeitin. Aceasta, cu rea credință nu a plătit pensia de întreținere pentru copii minori.

● Zilier cu ... năravuri

Neșiu Adrian-Petru, de 22 ani, din Timișoara este cercetat de Poliție. În repetate rânduri Neșiu a sustras suma de 12.800.000 lei din locuința numitului **Comloși Emeric**, din Iermata, unde acesta lucra ca zilier.

● Și-a băgat mâna în gestiune

Negrău Ovidiu, de 22 ani, din Arad, fost lucrător comercial la S.C. „ADEVĂRUL" SRL Arad, care în perioada martie-decembrie 1999 și-a însușit din gestiune suma de 4.800.000 lei, pe care i-a folosit în scop personal ...

● Contribuții la fondul de șomaj nevirate

Moisa Ioan, de 45 ani, din Arad, în calitate de administrator la S.C. „MOBIL IMPEX" SRL, în perioada septembrie 1999-martie 2000 a încasat de la salariați contribuțiile la fondul de șomaj și de sănătate, în valoare de 5.500.000 lei. Moisa nu i-a virat încă la bugetul de stat, motiv pentru care Poliția îl cercetează în stare de libertate.

● Au furat o motocicletă ...

Kovactic Iosif, de 31 ani, din Petroșani și **Kusching Flavius-Ioan**, de 17 ani, din Semlac, în noaptea de 10/11.05.a.c. au sustras de la **Ghincovici Teodor**, din Nădlac, o motocicletă în valoare de 7.000.000 lei. Prejudiciul a fost recuperat, iar cei doi sunt cercetați în stare de libertate.

● Furt

Covaci Teodor, de 24 ani, **Covaci Ioan**, de 29 ani și **Covaci Aurel**, de 23 ani, toți din Vânători, au sustras din curtea lui **Szucs Iosif** din Satul Nou, bunuri în valoare de 1.300.000 lei. Prejudiciul a fost recuperat.

METEO

Vremea va fi frumoasă și va continua să se încălzească. Cerul va fi mai mult senin. Vântul va sufla în general slab.

Temperaturi maxime: 26-29°C. **Temperaturi minime**: 9-12°C.

Meteorolog,
PETRU DĂNUȚ

Au plecat dintre noi!

Lițcanu Dumitru (1923), Safar Elisabeta (1912); Josan Emilia (1905); Georgescu Elena (1922); Pășcălău Ioan (1947); Daminescu Ioan (1922); Bălica Cornelia (1927); Gorgan Terezia (1921); Matei Elisabeta (1933); Urlea Ilona (1913); Toma Ioan (1948); Bagi Alexandru (1941); Cufte Ștefan (1934); Mărienuț Gheorghe (1933); Didilescu Olimpia (1926); Ciomoș Maria (1907); Păcurar Iacob (1929), Drăgan Eugen Iuliu (1943).

TEATRUL DE STAT ARAD

anunță cu profundă durere despărțirea de cea care a fost actrița OLIMPIA DIDILESCU.

Prin trecerea în eternitate a doamnei OLIMPIA DIDILESCU, Teatrul de Stat Arad pierde pe unul din fondatorii săi, iar teatrul românesc pe una din marile sale actrițe.

Țumpa, cum o alintau colegii și prietenii, în lunga sa carieră artistică a fost, pe rând, „Fata fără zestre", „Vidra", „Aneta Duduleanu", „Doamna ministru" și multe alte zeci de personaje care vor rămâne pentru totdeauna în memoria celor care au admirat-o.

În aceste clipe de grea încercare suntem alături de familia Didilescu și ne rugăm Bunului Dumnezeu să-i îmbărbăteze, iar pe Țumpa s-o așeze alături de cei drepți, acolo unde îi este locul.

Dumnezeu s-o odihnească!

Colectivul Teatrului de Stat

UTILITARE

PIEȚE, TÂRGURI

Astăzi este zi de piață la Sebiș, Almaș, Apateu, Semlac, Sântana, Șilindia, Vârfurile. Târguri săptămânale se desfășoară astăzi la Chișineu Criș, Almaș, Șilindia și Vârfurile (sat Avram Iancu - Tăcășele).

Mâine, miercuri, va fi zi de piață la Pâncota, Beliu, Buteni, Șiclău, Macea, Vânători, Pecica, Șiria și zi de târg la Beliu și Buteni.

• FARMACIA DE SERVICIU

Farmaciile **„Sinapis"**, B-dul Revoluției, nr. 88, lângă Noul Stil, telefon 282369, **„Noua Farmacie"**, str. Andrei Șaguna, nr. 15, telefon 948 sunt de serviciu cu program non-stop.

ÎNTRERUPERI DE CURENT ÎN MUNICIPIU: Marți: Grupul de consum CET; str. Byron, Severin, Bârzava (case), Bd. Iuliu Maniu, bl. 1, 3, 5, 7, 16, 18, 22, 24, 26, 28, 30, 32, 34, 36, str. Generală Moșoiu, A. Russo, Bolintineanu și Bd. Maniu, Revoluției, Vasile Milea, Ioan Suciu (p.). **Miercuri:** Str. Faurilor, Anton Pann, Fântânii, Tenețchi.

În județ nu sunt programate întreruperi de curent.

CINEMATOGRAFE

Dacia: Carter zis „Uraganul" (SUA); 9,30; 13; 16; 19

Mureșul: Plaja (SUA): 10; 12; 14; 16; 18

Arta: Echipa de șoc (SUA) 15; 17; 19

Sala Mică: Corupție în cartierul chinezesc (SUA) 15,30; 18

OPERA DIN TIMIȘOARA... LA ARAD

Prezintă miercuri, 17 mai, opera „Traviata" de Giuseppe Verdi.

Miercuri, 24 mai va avea loc spectacolul de balet coupé Simplă Sarabandă - Grand Pas de Deux - Sărbătoarea Primăveri pe muzică de Benjamin Britten, François Auber, Igor Stravinski.

COMISARII GĂRZII FINANCIARE, ÎN ACȚIUNE

▼ Nereguli la S.C. SANTO SRL

S.C. SANTO SRL, din Arad, str. Dimitrie Bolintineanu, ce are ca obiect de activitate comercializarea en-gros de produse alimentare și nealimentare a fost „vizitată" de curând de comisarii Gărzii Financiare Arad. La punctul de lucru din Arad, str. Măcinului nr. 1 precum și la cel din Semlac, registrele de casă nu erau completate la data controlului. De mai multe zile...

De asemenea, comisarii Gărzii Financiare au constatat că nici până la data controlului nu era efectuată inventarierea pe anul 1999.

Pentru respectivele abateri, agentului economic i-a fost aplicată o amendă contravențională în valoare de 6.000.000 lei.

DANA LASC

Prețul aurului

Banca Națională: Pentru gramul de aur de 24 K, prețul cu ridicata - 180.582 lei, iar prețul de achiziție - 162.523 lei. Prețuri valabile la sfârșitul săptămânii.

Piața neagră - Aur 14 K: cumpărare - 85.000 lei/g, vânzare - 105.000 lei/g. **Aur 18 K**: cumpărare - 110.000 lei/g, vânzare - 130.000 lei/g.

PROCTOLINE

CENTRU MEDICAL PROCTOLOGIC
oferă posibilitatea tratării:

HEMOROIZI
FISURI ANALE

și alte probleme legate de acest subiect!
*Actualmente există posibilitatea tratării acestor afecțiuni **fără operații!***
Tratament de scurtă durată, ușor.

APARATURĂ MEDICALĂ MODERNĂ EXCLUSIVĂ

RESPONSABILITATEA DEPLINĂ A REZULTATELOR

Timișoara: 056-221.219

București: 01-311.19.69
Baia Mare: 062-220.103, Iași: 032-145.633 (4508743)

Echipa de serviciu
IOAN TULEU
- secretar de redacție.
Bianca Felea,
Adela Homorâceanu,
Ioan Leac,
Dina Rujan,
Ramona Vidulescu
- tehnoredactare computerizată.
Ioana Frățilă,
Doina Jurcă,
Aurica Telcian
- corectură.

CURSUL VALUTAR*

➥ VALORI ÎNREGISTRATE IERI, 15 MAI 2000

Denumirea valutei	BNR	BCR		BRD		Banca Transilvania		Banca Agricolă		BIR		Bursa neagră	
		C	V	C	V	C	V	C	V	C	V	C	V
Dolar		20255	20385	19594	20390	20120	20380	20250	20520	20080	20500	20250	20350
Marca germană		9171	9527	9010	9472	9220	9450	9220	9465	9220	9120	9600	9400

CURS DE ALFABETIZARE SUSȚINUT DE BISERICA BAPTISTĂ „CREDINȚA”

Într-o clădire de pe str. Aprodu Purice din Arad se desfășoară un „curs de alfabetizare și completare de studii a claselor I-IV”. Inițiat de Biserica Baptistă „Credința”, în colaborare cu Inspectoratul școlar, acest curs este frecventat de o grupă de 21 de copii, cu vârste cuprinse între 9-12 ani, poveniți din familii cu situații materiale precare.

Un cadru didactic calificat predă elevilor materiile specifice claselor primare. La încheierea fiecărei „trepte” a cursului, urmează susținerea unui examen. La absolvire copiii vor primi o diplomă.

Prin colaborarea cu școala „Rut” din București, acești elevi beneficiază de rechizite și o masă zilnică. „Din sumele colectate de la credincioșii noștri nu am putea acoperi toate cheltuielile necesare. Sprijinul financiar ne ajută să le oferim acestor copii defavorizați o șansă de integrare în societate, un pas spre o lume civilizată”, a declarat dl. Mircea Andreican coordonatorul acestui proiect.

MADIANA MICAN
Foto: ȘT. MATYAȘ

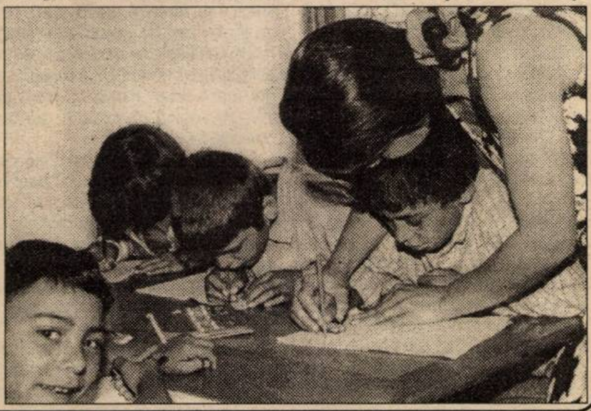

Timp de trei zile, la Moneasa s-a desfășurat

UN SEMINAR CU TEME ELECTORALE

Vineri, sâmbătă și duminică s-a desfășurat la Moneasa seminarul **„Vot 2000 - Civism și civilizație”** organizat de Direcția Județeană Tineret și Sport Arad sub îndrumarea lui Adrian Tamaș. Au participat 30 de tineri arădeni, membri ai unor partide politice și organizații nonguvernamentale. Invitații acestui seminar au fost **Ron Saint John** - expert în comunicare (SUA), **Mioara Tapalagă** - director adjunct programe IRI și **Ioan Iercan**, redactor la ziarul **„Adevărul”**.

Temele abordate au fost: **„Elaborarea unei strategii privind atragerea tineretului la vot”, „Importanța comunicării într-o campanie electorală”, „Elaborarea mesajului, Alegerea și utilizarea instrumentelor de campanie”, „Etica candidaților, echipelor și voluntarilor în acțiunile specifice unei campanii electorale.”**

A fost un schimb interesant de idei, o experiență bine venită atât pentru invitați, cât, mai ales, pentru tineri. Concluzia: astfel de seminarii ar trebui programate cât mai des, caracterul lor formativ fiind indiscutabil, dar mai ales necesar.

La Nădlac

Numărul asistenților sociali a scăzut de la 590 la 100

Administrația din Nădlac a pus piciorul în prag în ceea ce privesc criteriile de acordare a asistenței sociale. Astfel, în momentul de față, numărul de persoane care primesc acești bani a scăzut de la 590 - câți erau în lunile precedente - la 100. Primarul **Ștefan Szuhanschi** ne-a spus că doar cei bolnavi și mamele cu mai mulți copii vor mai fi asistați dacă nu beneficiază de alte venituri.

C. T.

La Oradea, dezbatere pe tema:

Gospodărirea apelor în spațiul hidrografic Crișuri

Comitetul de Bazin Hidrografic Crișuri organizează mâine, în Sala de ședință a Prefecturii județului Bihor, o dezbatere publică în legătură cu observațiile la schema cadru de amenajare și gospodărire a apelor în spațiul hidrografic Crișuri. Sunt invitate să participe instituțiile publice și agenții economici interesați.

SORINA AMBRUȘ

Vernisaj la sala „Forum”

CHIPURI ȘI FLORI

Ieri, 15 mai, la sala „Forum“ a avut loc vernisajul expoziției personale a artistei Brittich Elisabeta, membră a Cenaclului „Ion Andreescu“. Aflată la a șaptea expoziție personală, plasticiana dovedește încă o dată că stăpânește cu aceeași siguranță tehnici diferite (linogravură, pictură, desen în cărbune) și stiluri diferite - de la lucrările realiste, inspirate din natură, până la cele abstracte, ca „Visul pescarului“ sau „Femeia care plânge“. Pentru cei prezenți la vernisaj, dl. Dan Lăzărescu a relevat multiplele înțelesuri ale lucrărilor expuse.

C. L.
Foto: AL. MARIANUȚ

Săvârșin

După ce și-a înjunghiat soția, un bărbat s-a spânzurat

Sâmbătă seara, aproape de miezul nopții, între soții Munteanu Dumitru, 27 ani și Munteanu Marioara, 24 ani, a avut loc o altercație. În timpul acestei altercații soțul i-a aplicat soției o lovitură de cuțit în urma căreia femeia a decedat pe loc.

Munteanu Dumitru a dispărut de la domiciliu iar în cursul dimineții de ieri a fost găsit spânzurat într-un șopron din curtea casei.

D. L.

La Pecica

PRIMĂRIA S-A AUTODOTAT CU 15 CALCULATOARE

Primarul localității Pecica Ștefan Nagy, ne-a informat că administrația locală și-a format o bază de date informatizată după ultimele standarde în domeniu. Este vorba de crearea unei rețele proprii din 15 calculatoare, fapt ce ușurează munca funcționarilor și crește randamentul serviciilor Primăriei.

C. T.

LA ÎNCHISOARE

În urma măsurilor specifice întreprinse de polițiști au fost identificați și încarcerați Bun Florin, 30 ani, din Voievodeni și Covaci Cristinel, de 22 ani din Aldești, care posedă câte un mandat de executare de 8 luni și respectiv 1 închisoare pentru săvârșirea infracțiunilor de furt; Pop Leon, de 28 ani, din Secusigiu și Martin Dorin-Florin, de 22 ani, din Sântana, care au de executat 10, respectiv 40 de zile închisoare contravențională, conform Legii 61/1991.

Șofronea

DIN GELOZIE, UN BĂRBAT ȘI-A OMORÂT CONCUBINA

În noaptea de 13/14 mai, în jurul orelor 0,30, **Grigoroaie Mihai**, 44 ani, din Hășmaș, se afla în locuința concubinei sale, **Mane Viorica**, de 44 ani, din Șofronea. Pe fondul consumului de alcool și a geloziei, acesta i-a aplicat concubinei mai multe lovituri cu pumnii și picioarele, lovituri în urma cărora Mane Viorica a decedat.

Împotriva lui **Grigoroaie Mihai**, Parchetul de pe lângă Tribunalul Arad a emis mandate de arestare preventivă pe timp de 30 de zile.

D. L.

COMUNICAT

Ca urmare a Hotărârii de Guvern de preluare a școlilor ajutătoare din județul Arad de către Direcția de Protecția Copilului, aceasta nu va putea prelua aceste școli neființd precizată nici acum sursa de finanțare pentru ele. De asemenea, nu se cunoaște încă situația financiară a acestor școli deoarece de la Inspectoratul Școlar și de la Spitalul Județean Arad nu s-a primit materialele justificative pentru această predare. Se consideră, de altfel, ca fiind foarte dificilă această separare de activități, deoarece există o amestecare a activităților sociale cu cele didactice în aceste instituții.

Consiliul Județean Arad
Biroul de Presă

POLIȚIA, PE ȘOSELE

Polițiștii au reținut în weekend nouă certificate de înmatriculare pentru defecțiuni tehnice, au aplicat 595 amenzi în valoare de 58.150.000 lei și au ridicat în vederea suspendării 13 permise de conducere, din care patru pentru conducere sub influența băuturilor alcoolice. Au condus sub influența alcoolului **Borlan Viorel-Gabriel**, cu autoturismul AR-02-LYY, **Pirtea Mihai**, cu autoturismul 4-AR-2797; **Rusan Florin**, cu autoturismul AR-03-MWJ; **Cohuț Ștefan-Paul**, cu autoturismul AR-04-CVV, toți din Arad și **Tomoioagă Ioan**, din Chișineu-Criș, cu AR-03-DUS.

La Nădlac

Ce-a luat apa - n-a plătit nimeni

În acest an la Nădlac, inundațiile au afectat grav peste 240 ha de culturi agricole. Pagubele astfel cauzate au fost estimate la circa 216 milioane lei. Primarul orașului, ȘTEFAN SZUHANSCHI, ne-a declarat că, din păcate, până în momentul de față, oamenii n-au fost despăgubiți cu nici un leu.

C. T.

Cu gândul alături de noi
LA NUMĂR ANIVERSAR

Permiteți-mi să vă felicit pe această cale cu ocazia apariției celei de a 3000 -a ediții a ziarului pe care îl conduceți.

Ziarul Adevărul este pentru arădeni o garanție a continuității în presă, dar totodată a spiritului liber caracteristic unei democrații.

În numele Convenției Democrate Române - filiala Arad, vă urez din suflet cât mai multe astfel de aniversări.

Deputat av. Radu Ghidău
președinte al CDR Arad

Permiteți-mi ca pe această cale să vă transmit felicitările Organizației Municipale a PNȚCD cu ocazia împlinirii a 3000 de apariții. Această cifră reprezintă de fapt simbolul a 3000 de apariții de presă liberă arădeană.

În peisajul publicistic post-revoluționar, în care foarte puține ziare apărute au reușit să se mențină, această cifră poate reprezenta simbolul unei reprezentativități, dar totodată și a unui profesionalism manifestat în timp.

Vă urez să adăugați acestei cifre un număr cât mai mare de apariții!

Ovidiu Marian
Președinte OM PNȚCD Arad

BANCA COMERCIALĂ ROMÂNĂ
Sucursala Județeană Arad
Cotidianului Adevărul Arad

Cu ocazia acestui eveniment important, a 3000-a apariție a cotidianului d-voastră și totodată și al județului nostru, vă felicităm pentru modul cum ați respectat adevărul și cititorii, pentru maniera elegantă de luptă concurențională și, nu în ultimul rând, pentru realismul și pragmatismul dovedit în reflectarea problematicii societății românești și în special a celei arădene.

Cu această ocazie felicităm și jurnaliștii, reporterii, fotoreporterii, Consiliul de administrație, pentru eforturile depuse până la această apariție.

La mulți ani și la mai multe apariții!

Director,
Eugen Cristea

Gânduri la aniversare

Laudă conducerii și colectivului de redacție pentru împlinirile din activitate, cu prilejul realizării celui de al 3000-lea număr al cotidianului ADEVĂRUL.

Succese depline în activitate!

Filiala Vatra Românească Arad

ASTRA ar putea pierde contractul...

Societatea Astra Vagoane Călători Arad ar putea pierde ocazia de a participa la contractul de construire a 108 vagoane de metrou în favoarea uzinei Electroputere Craiova, considerată de către beneficiari că poate asigura într-o mai bună măsură realizarea proiectului.

"Urmare a evoluției de la Astra, analizăm dacă nu ar fi mai bine să mutăm contractul la Electroputere", a declarat, luni, ministrul Transporturilor, Traian Băsescu.

Directorul general al Electroputere Craiova afirmă că societatea are capacitatea de a prelua respectivul contract și a pregătit, deja, o hală de producție și personalul necesar.

"Deși are datorii mari la bugetul de stat, Electroputere nu înregistrează debite față de furnizorii de materiale, deci are capacitatea de a îndeplini acest contract", a declarat pentru MEDIAFAX Cornel Mondea, directorul general al societății.

În luna iunie a anului trecut, Metrorex a desemnat compania suedeză AD Trans cîștigătoare a licitației internaționale pentru achiziționarea a 108 vagoane (18 trenuri), în baza unui contract în valoare de circa 110 milioane dolari. Proiectul este finanțat în proporție de 50% printr-un credit acordat de Banca Europeană de Investiții (BEI), iar restul din alocații bugetare.

"Partea suedeză a acceptat între condiții ca montajul vagoanelor să se realizeze în România, iar pînă la 30% din componentele utilizate să provină de la fabrici românești. Oferte pentru montaj au depus atît Astra Arad, cît și Electroputere Craiova", a declarat pentru MEDIAFAX Gheorghe Udriște, directorul general al Metrorex.

ZVONURI, PANICĂ ȘI OAMENI LA GHIȘEELE F. N. I.

● „Oamenii care și-au retras banii, vor veni să-i reinvestească" - spune Ion Oprea, șeful Agenției SOV INVEST Arad

La sfârșitul săptămânii trecute, peste 100 de arădeni au făcut coadă la sediul Fondului Național de Investiții. Potrivit unui articol apărut într-un ziar din Cluj, urma să se adopte o nouă formulă de calcul pentru evaluarea acțiunilor necotate din portofoliile fondurilor mutuale. Conform acestei ipoteze, aceasta ar fi condus la o scădere a valorii titlurilor de participare.

Oamenii au intrat în panică la auzul acestui zvon și au vrut să știe ce se întâmplă cu banii lor, investiți la F.N.I. Cei care au dorit, au putut să-și retragă, pe loc, sume de până la 10.000.000 lei.

Ion Oprea, șeful Agenției, SOV INVEST Arad, societate ce administează F.N.I. ne-a declarat: „Temerile investitorilor noștri sunt nejustificate. De altfel, Uniunea Națională a Organismelor de Plasament Colectiv a dat publicității un comunicat în care se precizează că „nu este necesară modificarea formulei de calcul a activului net pentru fondurile deschise de investiții."

Oamenii care și-au scos banii au fost contrariați că suma a fost plafonată la zece milioane de lei. Ion Oprea adaugă: „Nu se pune problema că nu putem onora plățile. De altfel, conform contractului, suma solicitată se eliberează în termen de 10 zile de la data cererii de răscumpărare a unităților de fond. Problema este de spațiu și timp, una tehnică, dacă vreți. Noi nu ținem zeci de miliarde în dulap. Luăm lichidități din conturile noastre bancare, proceduri ce necesită un oarecare timp. Repet, pentru ca investitorii să fie liniștiți: putem onora toate solicitările.

Însă eu sunt convins, că cei care și-au retras banii, vor veni în scurt timp să-i reinvestească la noi. Am și vorbit cu cei care stăteau la coadă, în fața agenției noastre. Mulți dintre ei s-au întors acasă, liniștiți, după ce au înțeles că nu aveam pronleme și că banii lor sunt în siguranță."

Semnificativ este că investitorii vechi nici măcar nu au dat pe aici, netemându-se nici o clipă că și-ar putea pierde banii.

Începând de ieri, valoarea unității de fond F.N.I. a crescut cu 1,84% față de săptămâna precedentă, atingând 103.390 lei, ceea ce dovedește că eventualele temeri sunt neîntemeiate.

Chiar dacă spaima trasă de arădeni și care i-a pus pe drumuri a fost doar o simplă sperietură, gestul lor e de înțeles. Precedentele pe care le aveam în peisajul financiar - bancar românesc sunt fapte pe care oamenii nu le uită atât de ușor. Iar o informație eronată, pune oamenii în mișcare.

Ieri, dimineață, peste 200 de investitori, în special din județ s-au prezentat la sediul F.N.I. din Arad. Cei mai mulți au fost anunțați de rudele din alte județe și au venit „să vedem ce se întâmplă cu banii noștri." Unii și-au depus cereri de răscumpărare a unităților de fond pe care le dețin. Nimeni nu a primit bani în mână, „însă situația este sub control", a precizat Ion Oprea șeful Agenției SOV INVEST Arad adăugând: „Am înregistrat cererile oamenilor, urmând ca ei să-și primească banii în termenul prevăzut de contract, adică cel mult 10 zile. Pentru a evita înghesuiala, suntem pe cale să perfectăm cu CEC-ul și câteva bănci comerciale, o modalitate ca oamenii să-și poată lua banii în cel mai scurt timp de la aceste unități. De asemenea, cei care doresc, pot să-și anuleze cererile de răscumpărare, inclusiv cele de săptămâna trecută."

G. CONSTANTINESCU

Comunicat de presă

Adunarea Generală a Acționarilor Sov Invest comunică următoarele decizii:

Birourile FNI din toată țara vor înregistra cererile de răscumpărare a unităților de fond, urmând ca plățile propriu-zise să aibă loc prin intermediul băncilor comerciale cu care sunt în curs de perfectare contracte în acest sens.

Numele băncilor care vor efectua această operațiune vor fi comunicate în cel mai scurt timp posibil, imediat după semnarea contractelor.

Plățile vor fi onorate în termen de 10 zile lucrătoare, conform prevederilor contractuale.

Pentru orice relații suplimentare, vă invităm să apelați la Centrul de Comunicare FNI - telefon 01/205 91 11.

Cu respect,
Ioana Maria Vlas
Președinte Sov Invest

MARȚI, 16 MAI 2000

TVR 1
7,00 Matinal național
9,00 TVR Iași
10,00 Agenda electorală
10,25 Puncte cardinale
10,50 Drumul spre Europa
11,00 TVR Cluj-Napoca
12,05 Cazuri ciudate - s. rel.
12,55 TVR Timișoara
14,00 Jurnal
14,15 CiberFan
14,30 Repere sacre
15,00 Oameni ca noi
15,30 Conviețuiri... sub aripa muzei
16,00 Emisiune în limba maghiară
17,00 La telefon, muzica populară!
17,30 Studio electoral
18,30 Medicina pentru toți SOS inima!
19,00 Corect!
19,10 Avanpremieră Știri
19,15 Sunset Beach - s.
20,00 Jurnal * Meteo * Sport
20,55 Degete lipicioase - dramă, Canada, 1997
22,20 Jurnalul Academici Cațavencu
22,35 Nu trageți!
22,50 Jurnalul de noapte
23,05 A-Facerea
23;50 Secolul XX văzut de David Frost

TVR 2
7,00 Femeia misterioasă - rel.
7,45 Document istoric - rel.
8,40 Care pe care - rel.
9,20 Veni, video, vici - rel.
9,35 Arta apărării - rel.
10,10 Buzunare mari și mici
11,00 Atlas - rel.
11,30 Grădina lui Cupidon - rel.
12,45 Muzică populară
13,00 Desene animate
13,30 Tribuna partidelor parlamentare
14,00 Toți, împreună
14,45 Știri
14,50 Natura - o pasiune
15,15 Care pe care!
16,00 Trupa DP 2
17,00 Se întâmplă acum
17,35 Veni, video, vici!
17,50 Femeia misterioasă - s.
18,45 Telejurnal TVR 2
19,15 Știri bancare
19,20 Nouă meșteri mari
19,35 Credo
20,40 Spațiu francofon
21,10 Puls 2000
21,55 Călătorind prin țară
22,10 Alfred Hitchcock prezintă... „Mireasa dispărută" - s.
23,00 Știri
23,05 Lentila de contact
0,05 TVM. Mesager

PRO TV
7,00 Bună dimineața, Pro TV e al tău!
10,00 Agenda electorală
10,30 Tânăr și neliniștit - rel.
11,20 Jake și grăsanul - s.
12,15 Voluntarii - comedie, SUA, 1985
14,15 Noi, jurații - f., rel.
16,00 Tânăr și neliniștit - s.
16,50 Sens unic
17,00 Știrile Pro TV
17,30 Viața bate filmul - show
18,20 Dădaca - s.
18,50 Chestiunea zilei pe scurt
19,00 Știrile Pro TV
19,50 Chestiunea zilei pe scurt
20,00 Nikita - s.
21,00 Melrose Place - s.
21,55 Știrile Pro TV
22,00 Chestiunea zilei
23,30 Știrile Pro Tv
23,50 Dellaventura - ep. 1
0,30 Dădaca - s.
1,00 Prețul pasiunii - dramă SUA, 1993
2,30 Știrile PRO TV
2,45 Voluntarii - f. rel.
4,30 Babylon 5 - s.
5,30 Miracolul tinereții - s.

TV ACASĂ
10,00 Știrile de Acasă - rel.
10,30 Acasă la bunica - rel.
10,45 Căsuța poveștilor - rel.
11,00 Dragoste și putere - rel.
11,30 90-60-90 Fotomodele - rel.
12,15 Sânge din sângele meu - rel.
13,15 Guadalupe - s.
14,45 Antonella - s.
15,45 Copilul adus de mare - s.
16,30 Dragoste și putere - s.
17,00 Desene animate
17,10 Acasă la români - muzică populară
17,15 Acasă la bunica - rețete culinare
17,30 Maria Isabel - s.
18,30 Știrile de Acasă
19,05 Sânge din sângele meu - s.
20,00 90-60-90 Fotomodele - s.
21,00 Femeia vieții mele - s.
22,00 Afaceri necurate - f. SUA, 1952
0,00 Închiderea programului

ANTENA 1
7,00 Observator
7,55 Acrobic Show
8,00 Dimineața devreme
10,00 Știri
10,10 Barocco - dramă, Franța, 1976
12,00 Malibu - s.
13,00 Știri
13,15 Pericol iminent - s
14,00 Camila - s.
15,00 Scandalul - s.
16,00 Sufelt rebel - s.
17,00 Studio electoral
18,00 Labirintul pasiunii - s.
19,00 Observator
19,45 Studio electoral: Se caută primar
20,00 Jurăminte trădate - thiller, SUA, 1993
22,30 Observator
23,00 Marius Tucă Show
1,00 Navarro - s.
2,30 Scandalul - rel.
3,15 Suflet rebel - rel.
4,00 Labirintul pasiunii - rel.

PRIMA TV
7,00 Milagros - s. rel.
8,00 Taifas
13,00 Milagros - s.
14,00 Cronica cârcotașului
15,00 Viper - s.
16,00 Justiție militară - s.
16,55 Clip Art
17,00 Viper - s.
18,00 Focus * Sport * Meteo
18,30 Impact
19,00 Cronica cârcotașului
19,10 Justiție militară - s.
20,00 Inimi de vânzare - dramă, SUA, 1987
21,50 Cronica cârcotașului
22,00 Uncovered
23,00 Detectivi de elită - s.
0,00 Focus - rel.
0,30 Impact - rel.
1,00 Cronica cârcotașului - rel..

TELE 7 ABC
7,10 Bună dimineața, România
9,00 Dați vina pe Corina
10,00 Știri
10,30 Economic ABC
11,00 Senzațional
11,45 Gura lumii - rel.
12,00 Studioul Tudor Vornicu - rel.
13,00 Ora unu a venit - rel.
13,05 Studioul Tudor Vornicu - rel.
14,00 Rendez-vous la Tele 7- rel.
15,00 Știri
15,30 Post Meridian
17,00 Dați vina pe Corina
18,00 24 din 24
18,30 Derrick - s.
20,00 Telejurnal
20,35 Economic ABC
20,50 Gura lumii
21,00 Senzațional cu Dan Diaconescu
22,00 Măștile puterii
0,00 Știri
0,30 Concert
1,00 Ora unu a venit - rel.
1,10 Concert
1,45 Telejurnal

TV ARAD
7,00 Observator
7,55 Aerobic show
8,00 Știri TVA
8,30 Anunțuri
8,40 Divertisment
9,00 Dimineața devreme
10,00 Știri
10,10 Barroco - dramă, Franța
12,00 Malibu - s.
13,00 Știrile amiezii
13,15 Pericol iminent - s.
14,00 Camilla - s.
15,00 Scandalul - s.
16,00 Sufletul rebel - s.
17,00 Divertisment
17,00 Mileniul Trei
17,50 Anunțuri
18,00 Studio electoral
18,30 Știri TVA
19,00 Observator
19,45 Se caută un primar - studio electoral
20,00 Jurăminte trădate - thriller, SUA, 1993
22,00 Știri TVA
22,30 Marius Tucă Show
În continuare program identic cu cel al Antenei 1

TV INTERSAT
9,00 Deschiderea programului
9,15 Farmacia de serviciu - s.
9,45 Muzică populară
9,50 Dulce ispită - s.
10,30 Desene animate
11,00 Știri - rel.
11,30 Mistere, farmece și miracole
12,00 Film
13,30 Săptămâna sportivă arădeană - rel.
14,00 Videoclipuri
14,15 Maeștrii cascadorici
15,00 F. documentar
16,00 Desene animate
16,30 Film
18,00 Emisiune în limba germană
18,30 Haideți să ne jucăm!
18,45 Știri * Meteo * Sport * Publicitate * Vocea străzii
19,30 Primariada - Studio electoral
20,30 Farmacia de serviciu - s.
21,00 Primariada - studio electoral
22,00 HI-TECH
22,30 Film
0,00 Știri - rel.
0,30 Erotica
1,30 Închiderea programului

HBO
10,00 Demascarea - acț., SUA, 2000
11,45 Filmul lui Goofy - anim. SUA, 1995
13,00 Uriașul meu - comed., SUA, 1998
14,45 Punct ochit, punct lovit - comed., SUA, 1997
16,30 Squanto: Povestea unui războinic - acț. SUA, 1997
18,15 Prețul puterii - dramă, SUA, 1998
20,00 Murphy, o pisică detectiv -comed., SUA, 1998
21,30 Dosarele X - SF, SUA, 1998
23,30 La pescuit - comed., SUA, 1997
1,00 Școala de Zombie - Horror, SUA, 1988

PRO TV INTERNATIONAL
0,00 Știrile Pro TV
1,00 Chestiunea zilei pe scurt
1,10 Chestiunea zilei
2,50 Revista presei
3,00 Știrile Pro TV
3,10 Profit
3,15 P(R)oezia
3,20 Reforma la români - rel.
3,50 Urmărire generală - rel.
4,15 Acasă la bunica
4,30 Viața bate filmul
5,15 Acasă la români
5,30 Apropo.ro
6,00 Știrile Pro TV
6,30 Știrile de Acasă
7,00 Bună dimineața, Pro TV e al tău!
1,00 Închiderea programului

ATOMIC TV
7,00 Selector
10,25 Reactor - rel.
10,30 File de poveste - rel.
11,00 Atomix cu Ina - rel.
14,00 Interactiv
15,30 Proaspete și Fierbinți - cea mai proaspătă emisiune atomica îți prezintă cele mai fierbinți hit-uri ale momentului
15,55 Reactor
16,00 Aria 52 - rel.
17,15 Selector
19,00 Atomix cu Oana
21,55 Reactor - rel.
22,00 Cinematomic cu Ina
22,30 Best of Extreme Sports
23,00 Rockada
0,00 Insomnia

RADIO ARAD & RADIO CONTACT (99,1 MHZ)
5,00-8,00 Lupta cu somnul
8,00-10,00 Bună dimineața, Arad!
10,00-12,00 Tovarășii mei
12,00-14,00 Pulsul zilei
14,00-15,00 Radio Magazin Deutsche Welle
15,00-17,00 Contact FM
17,00-18,00 Aradul sportiv
18,00-19,00 Dialoguri neconvenționale
19,00-19,30 Bună seara, Arad!
19,30-20,00 Viața spirituală
20,00-20,15 Fanta Fiesta
20,15-22,00 Seară de seară - dedicații muzicale
22,00-23,00 Fabrica de hituri
23,00-03,99 Super 50 (reluare)

RADIO PRO FM (92,1 MHz)
1,00 - 2,00 TOP 10 PRO FM - rel.
2,00 - 3,00 PRO FM EXPLORER - rel.
5,00 - 5,30 BULETIN DE ȘTIRI la fiecare sfert de oră; 5,30 - 8,00 PRO FM PÂNĂ LA UNU - cu Nono Semen și Laura Călăceanu
7,00 - 10,00 PRO FM PÂNĂ LA UNU - cu Cătălin Lăpușcă; 10,00 - 13,00 PRO FM PÂNĂ LA UNU - cu Mihai Dobrovolschi
13,00 - 14,00 13-14 CU ANDREI - cu Andrei Gheorghe; 14,00 - 17,00 POFTIM PRO FM - cu Cristian Pavel; 17,00 - 19,00 ARBEMA PREMIUM MUSIC - cu Cătălin Lăpușcă
19,00 - 22,00 ASCULTĂ-ȚI MUZICA! - cu Andi Moisescu; 22,00 - 23,00 CSVD LA RADIO - cu Ada Rosetti; 23,00 - 1,00 RONDUL DE NOAPTE - cu Răzvan Exarhu

RADIO TIMIȘOARA
6,00 Ceasurile dimineții
8,00 Muzică populară cu dedicații
9,00 Cânt din suflet; 9,30 Agenda electorală
9,35 Cânt din suflet; 10,00 De zece ori România; 11,00 Gramofon; 12,00 Miez de zi la polul vest; 13,00 Emisiune în limbile minorităților; 16,00 Radio cocktail; 18,00 Actualitatea radio; 18,10 Familia; 18,30 Agenda electorală; 18,35 Familia
19,00 Radiojurnal; 19,15 Alegeri 2000
19,45 Program muzical; 20,05 Călătorie în lumea poveștilor; 20,15 Contemplații simfonice; 21,00 Curierul de seară
Știri: 6,00; 7,55; 9,00; 11,00; 12,50; 17,00; 20,00; 21,00; 21,55
Radio Jurnal: 7,00; 16,00; 19,00

RADIO SEBIȘ
6,00-9,00 Matinal „21"
9,00-10,00 Alo, tu alegi!
10,00-12,00 Cafeaua de zece
12,00-14,00 Magazin „21"
14,00-15,00 Astăzi te sărbătorim - muzică populară cu dedicații
15,00-18,00 Unu plus doi
18,00-19,00 La mulți ani! - dedicații muzicale
19,00-20,00 Hit-uri „21"
20,00-22,00 Expresul de seară
22,00-24,00 Club „21"
0,00-2,00 92,1 Insomnii

Ar putea fi cel mai bun primar al Aradului,

ÎI LIPSEȘTE UN SINGUR LUCRU:

PD

EMANOIL VOICU în pas hotărât spre

Primăria Aradului!...

PD

DE CE UFD ?

GELU ROMAN
candidatul UFD la Primăria Aradului

PENTRU CĂ:

- este un partid de viitor;
- este singurul partid cu adevărat de dreapta;
- spune lucrurilor pe nume: capitalism, bogăție, proprietate;
- nu face compromisuri de idei și principii;
- promovează competiția competenței;
- se bazează pe oameni dinamici, cu inițiativă care își asumă riscuri; cine nu riscă nu câștigă;
- promovează valorile și tradițiile națiunii;
- dușmanul nostru este mentalitatea comunistă;
- consideră munca singura sursă de venituri, de aceea spune NU hoției și corupției.

ÎN CONSECINȚĂ, UFD PROMOVEAZĂ
◆ *autoritatea* ◆ *integritatea morală* ◆ *demnitatea națională*

OBIECTIVELE UFD

- siguranța cetățeanului;
- prosperitate pentru fiecare;
- un nu hotărât birocrației;
- sprijinirea sectorului privat;
- dezvoltarea clasei de mijloc;
- refacerea solidarității între români

ORDINE ȘI BANI PENTRU ȚARĂ ȘI PENTRU ARAD!

UN PRIMAR INDEPENDENT pentru COMUNA ZĂBRANI

ALEXANDRU SIMINAICĂ (Neudorf)

ÎNCREDEREA DUMNEAVOASTRĂ MĂ ONOREAZĂ, DAR MĂ ȘI OBLIGĂ

– De ce candidați ca independent?

- De starea jalnică în care a ajuns țara sunt vinovați majoritatea politicienilor care au un singur scop: realizarea intereselor personale și de partid, în detrimentul intereselor oamenilor. **Nu mă interesează doctrinele partidelor, ci oamenii cu necazurile și nevoile lor**. A candida pe listele unui partid înseamnă să-mi creez obligații față de partid. Iar eu doresc să răspund pentru ceea ce fac în fața lui Dumnezeu și a alegătorilor.

– Ce v-a determinat să doriți a fi primar?

– Scăderea drastică a nivelului de trai a majorității locuitorilor de la sate, cauzată de lipsa locurilor de muncă; **incompetența și proasta gestionare a bunurilor; dezinteresul guvernanților și aleșilor locali sunt motivele principale ale candidaturii mele**. Așa nu se mai poate merge. Mulți doresc funcția de primar pentru salarii și alte foloase. Personal voi dona un sfert din salariu celor săraci.

– Ce vă propuneți să faceți pentru oameni dacă veți fi ales primar?

– Principala mea dorință ar fi atragerea pe toate căile a investitorilor care să ofere locuri de muncă pentru oameni;

- banii să intre întâi în casele oamenilor și apoi la bugetul local;

- toate spațiile comerciale disponibile le voi închiria pentru a le feri de distrugere, chiar dacă pentru moment nu aduc venituri la bugetul local;

- voi interzice deplasarea mijloacelor grele de transport balastru pe raza localităților comunei.

– Ce veți face pentru eradicarea sărăciei?

– Voi căuta să folosesc toate posibilitățile existente pe plan local pentru a aduce bani la bugetul local, după care voi găsi mijloace de ajutorare a celor foarte săraci.

Dacă mă vor vota oamenii, vor vota unul de-al lor.

UN OM PENTRU OAMENI ALEXANDRU SIMINAICĂ

IONEL SOMEȘAN

UN PRIMAR PENTRU OAMENI LA LIVADA

- absolvent al Liceului Economic Arad
- căsătorit, doi copii
- viceprimar în com. Livada

Vreau să fiu primar pentru că:

- timp de patru ani - am lucrat în administrație,
- cunosc problemele comunei,
- am soluții pentru rezolvarea lor,
- am experiența necesară pentru această funcție,
- oamenii știu cine s-a implicat în rezolvarea problemelor.

Am realizat:

- atragerea de fonduri pentru finalizarea lucrărilor de alimentare cu gaze naturale;
- înființarea proiectului de canalizare menajeră;
- introducerea telefoniei pe centrale digitale (Sânleani și Livada).
- amenajarea unei gropi de gunoi autorizate;

IONEL SOMEȘAN VĂ PROPUNE CEEA CE E SIGUR CA POATE REALIZA:

- atragerea unor investitori străini și români prin concesionarea unor terenuri neproductive pentru crearea a noi locuri de muncă;
- găsirea unor resurse financiare;
- finalizarea lucrărilor de proiectare și execuție la canalizarea menajeră (în Livada și Sânleani);
- reabilitarea drumurilor comunale și pietruirea străzilor;
- realizarea centrului civic: Primărie, Dispensar, Grădiniță, Școală.
- susținerea întreprinzătorilor mici și mijlocii;
- sprijinirea crescătorilor de animale;
- înfrățirea cu localități din Comunitatea Europeană

SĂ CONTINUĂM CU IONEL SOMEȘAN! SERIOZITATE, AMBIȚIE, EXPERIENȚĂ!

PD

PNL

VALENTIN PAUL NEAMȚ

UN PRIMAR ALĂTURI DE ...

...TINERI

DE CE TREBUIE SĂ-L VOTEZE TINERII PE VALENTIN PAUL NEAMȚ ?

- Pentru că s-a preocupat ca ștrandul arădean să devină **orașul tinerilor** cu tot ce își doresc aceștia.
- Pentru că vrea ca ștrandul să devină o zonă accesibilă tot timpul anului **prin construirea unei pasarele.**
- Pentru că a sprijinit universitățile arădene prin atribuirea de spații de învățământ.
- Pentru că prin politica sa dusă în domeniul investițiilor **a creat și va crea mii de locuri de muncă, în special pentru tineri.**
- Pentru că a schimbat în favoarea tinerilor arădeni **criteriile de punctaj privind atribuirea locuințelor**. Astfel a repartizat multe sute de locuințe tinerilor, în special tinerilor căsătoriți. Cererea foarte mare de locuințe îl determină să încerce să construiască noi locuințe cu ajutorul investitorilor, precum și să creeze un fond de locuințe sociale pentru tinerii cu stare materială mai precară.
- Pentru că a sprijinit și va sprijini **organizarea spectacolelor și concertelor pentru tineri** în fața Primăriei sau în incinta ștrandului.

... PENSIONARI

DE CE TREBUIE SĂ-L VOTEZE PENSIONARII PE VALENTIN PAUL NEAMȚ?

- Pentru că **a dat în folosință 8 centre de zi pentru vârstnici** destinate alungării singurătății, având în dotare dispensar medical, loc de servit masa, televizoare și personal calificat.
- Pentru că **a dat în folosire Serviciul de asistență la domiciliu** ce asigură hrană și îngrijire persoanelor bolnave și vârstnice aflate în imposibilitate de a se deplasa și dorește să extindă acest serviciu.
- **Asigurarea hranei la Cantina Socială** pentru persoanele vârstnice nevoiașe, cu venituri mici.
- **Ajutorarea pensionarilor cu pensii mici**, cu lemne de foc, bani, alimente, haine, sau alte ajutoare.
- Pentru că **a sprijinit și va sprijini Azilul pentru vârstnici** cu tot ce legea îi permite.
- Pentru că dacă bugetul îi va permite va lărgi **facilitățile pentru transportul în comun a pensionarilor!**

PE TOATE LISTELE VOTAȚI SĂGEATA!

Arma cetățeanului este votul, iar pavăza lui este

PARTIDUL ROMÂNIA MARE

Lista de candidați ai PRM Arad pentru Consiliul Județean Arad

1. **Lucian Stana** - jurist
2. **Atila Iosif Duka** - întreprinzător Arad
3. **Nicoară Creț** - economist Arad
4. **Petre Sabău** - tipograf Arad
5. **Bucur Puiu** - șef carte funciară Ineu
6. **Dumitru Gemănaru** - profesor Arad
7. **Viorel Magda** - economist Seleuș
8. **Vasile Teodorescu** - director Arad
9. **Fibia Gazdovici** - juristă Vârfurile
10. **Ilie Bulboacă** - inginer Macea
11. **Constantin Avram** - profesor Sebiș
12. **Ioan Mășcășan** - inginer Arad
13. **Florin Coană** - economist Arad
14. **Constantin Stoenoiu** - tehnician Pecica
15. **Aurel Boldor** - tehnician Arad
16. **Mihai Tetulea** - inginer Ghioroc
17. **Gheorghe Măeruțiu** - colonel (r) Arad
18. **Pavel Răuț** - tehnician Sântana
19. **Gruia Pop** - director tabără Dezna
20. **Ioan Stoiconi** - agent pază Lipova
21. **Nicolae Sorinca** - inginer Târnova
22. **Zorioara Ban** - educatoare Sintea Mare
23. **Dan Ilinca** - avocat Ineu
24. **Teodor Coraș** - artist Bocsig
25. **Ioan Ciotea** - întreprinzător Chișineu Criș
26. **Nicolae Popescu** - maistru Nădlac
27. **Sorin Anghelina** - întreprinzător Curtici
28. **Flore Onea** - funcționar Apateu
29. **Raul Begov** - întreprinzător Felnac
30. **Aurel Mariș** - mec. agricol Hălmagiu
31. **Ioan Foghiș** - întreprinzător Șeitin
32. **Dumitru Todoca** - întreprinzător Livada
33. **Ioan Faur** - artist Fântânele
34. **Traian Timar** - strungar Arad
35. **Petru Iancu** - maistru Zărand
36. **Mihai Vizureanu** - șomer Vladimirescu
37. **Lucian Moț** - inspector Arad
38. **Ioan Nițu** - pensionar Arad
39. **Ioan Mocan** - pensionar Pâncota
40. **Manasie Miculiț** - medic veterinar Vărădia de Mureș
41. **Nicolae Marușca** - administrator Zăbrani
42. **Mihai Hanc** - lăcătuș Șicula

Lista de candidați pentru consilieri locali în Consiliul Municipal Arad

1. **Adrian Mureșan**	consilier juridic - jurist	
2. **Sorin Truț**	șef de unitate - economist	
3. **Eugen Butar**	tehnician	
4. **Florian Moș**	profesor, pensionar M. I.	
5. **Georgeta Tarmigan**	pensionară - prof. de matematică	
6. **Ilie Butaru**	pensionar - navigator pr. instr.	
7. **Steliana Mâneran**	pensionară -	maistru
8. **Livia Popa**	medic stomatolog	
9. **Mihaela Covaci**	studentă -	economist
10. **Traian Tima**	strungar	
11. **Salvador Sedan**	lăcătuș mecanic	sculer-matrițer
12. **Aurel Săcui**	electromecanic RTC	
13. **Alexandru Tarmigan**	pensionar,	profesor
14. **Gheorghe Țână**	pensionar	contabil
15. **Teodor Goina**	șef secție	economist
16. **Gheorghe Mâneran**	pensionar	tehnician
17. **Crăciun Pop**	pensionar	mecanic
18. **Simion Hanciuța**	șef serviciu com.	tehnician
19. **Olimpia Măcinic**	pensionar	tehnician
20. **Gabriel Nemeș**	director marketing	tehnician
21. **C-tin Frățilă**	student	student
22. **Dorel Crișan**	electrician	electrician
23. **Petru Negruț**	pensionar	tehnolog
24. **Vasile Sebejan**	pensionar	subofițer
25. **Doru Cotrău**	tipograf	tipograf
26. **Gheorghe Șipoș**	portar	șofer
27. **Petru Galea**	manager	manager
28. **Daniela Nemeti**	C.T.C.	tâmplar
29. **Maria Ilea**	șomer	contabil

VOTAȚI VULTURUL CRUCIAT!
VOTAȚI CANDIDAȚII P. R. M.!

PÎRV ALEXANDRU

PDSR

consilier județean PDSR

- ▼ Născut la 15 august 1944 în Rogoz, comuna Craiva;
- ▼ Absolvent al Facultății de Silvicultură din Brașov, Secția Silvicultură, promoția 1967;
- ▼ Inginer proiectant în domeniul amenajării pădurilor în perioada 1967-1986
- ▼ Inginer silvic și apoi șeful Ocolului Silvic Beliu în perioadele 1968-1976 și 1977-1987;
- ▼ Inginer principal și inspector șef (devenit director) în cadrul Inspectoratului Silvic Arad, Direcția Silvică Arad în perioada 1976-1977 și 1987-1997;
- ▼ Actualmente șef birou în cadrul Direcției Silvice Arad;
- ▼ A construit o casă, a sădit zeci de pomi și sute de puieți forestieri;
- ▼ Autor al unor articole cu caracter tehnic, apărute în publicații de specialitate;
- ▼ Consilier județean în perioada 1992-2000;
- ▼ Căsătorit, cu doi copii, ingineri în specialitățile silvicultură și calculatoare.

Alături de d-voastră, ÎȘI PROPUNE

- ■ Consolidarea administrației publice locale;
- ■ Un buget rațional și o eficientă coordonare a activității Consiliilor locale;
- ■ O reală reformă în administrația publică locală;
- ■ O nouă alianță cu cetățenii și o administrație pusă în slujba acestora;
- ■ Administrarea domeniului public și privat în scopul dezvoltării economico-sociale a județului.
- ■ Sprijin în elaborarea planurilor urbanistice generale;
- ■ Elaborarea unor prognoze economice și pentru protecția mediului;
- ■ Întreținerea și modernizarea drumurilor județene și comunale;
- ■ Extinderea utilităților pentru populație: apă, canalizare, alimentare cu gaze naturale, etc.
- ■ Valorificarea resurselor locale;
- ■ Dezvoltarea turismului;
- ■ Susținerea problemelor populației legate de sănătate, învățământ și cultură;
- ■ Sprijin efectiv caselor de copii și categoriilor sociale defavorizate;
- ■ Acțiuni în direcția protecției mediului înconjurător, extinderea zonelor protejate;
- ■ Creșterea eficienței activității Consiliului Județean.

VOTAȚI,

PENTRU O ADMINISTRAȚIE PUBLICĂ LOCALĂ ÎN SLUJBA CETĂȚENILOR

PDSR SEBIȘ VĂ PROPUNE:

- UN ORAȘ PROSPER
- UN TRAI DECENT

Organizația PDSR Sebiș susține candidatura actualului primar GHEORGHE FEIEȘ - ca un om care a demonstrat că poate să facă multe pentru orașul nostru - și vine în fața d-voastră cu următoarele proiecte:

1. Acțiuni menite să contribuie la ridicarea gradului de urbanizare a Sebișului între care:

- Finalizarea și aprobarea planului de Urbanism general care să cuprindă perspectivele de dezvoltare urbană pe termen mediu și lung.
- Continuarea și finalizarea lucrărilor la Palatul Cultural - administrativ astfel încât orașul să dispună de un sediu reprezentativ pentru autoritățile administrației publice locale.
- Amenajarea corespunzătoare a centrului civic.
- Repararea, îmbunătățirea și modernizarea drumurilor de interes local inclusiv în satele aparținătoare.
- Îmbunătățirea și modernizarea rețelei stradale, finalizând lucrările existente și cu începerea altora noi.
- Studierea posibilităților ca din fondurile rezultate prin vânzarea de locuințe să se asigure sumele necesare realizării unor noi locuințe sociale și de serviciu.
- Repararea, modernizarea și extinderea sistemului de încălzire a locuințelor, în special a Centralei termice și lucrărilor prin care să se reducă pierderile din rețea.
- Inițierea unor acțiuni practice de întreținere și păstrare a curățeniei localității, de protejare și conservare a mediului înconjurător, urmând înlăturarea surselor de poluare care la ora actuală lasă de dorit.

În acest sens reamintim necesitatea finalizării Stației de epurare și tratare a apelor uzate și clarificarea situației gropii de gunoi a orașului.

- Întreținerea și repararea corespunzătoare a lucrărilor de îndiguiri și protecție a zonelor inundabile și găsirea unor soluții eficiente pentru scurgerea apelor pluviale din zona Satu Nou.

2. Alte acțiuni de interes local între care:

- Asigurarea condițiilor materiale necesare procesului de învățământ urmărind construcția de noi spații, repararea și modernizarea celor existente și dotarea acestora cu utilitățile necesare.
- Reconstrucția Casei orășenești de cultură, repararea și întreținerea corespunzătoare a căminelor culturale din satele aparținătoare și amenajarea unor baze sportive și de agrement.
- Susținerea prin măsuri locale și crearea condițiilor necesare îmbunătățirii serviciilor sanitare la nivelul orașului.
- Vom susține prin toate formele acțiunile de protecție socială care au corespondență pe plan local.
- Vom susține prin toate mijloacele inițiativele privind realizarea cadrului legislativ necesar desfășurării activității autoritățiilor administrației publice locale, a reglementărilor în domeniul Finanțelor publice, al impozitelor și taxelor locale în vederea consolidării autonomiei locale administrative și financiare.
- Vom insista pentru promovarea unor relații reciproce între activitatea locală și cetățeni, bazate pe corectitudine, deschidere reală și sinceritate deplină.
- Vom sprijini și insista pentru măsuri legislative și acțiuni concrete ale organelor competente care să asigure siguranța și liniștea locuitorilor, protecția și integritatea bunurilor acestora și a proprietății private în general.

În vederea realizării acțiunilor propuse am urmărit selectarea pentru Primărie, Consiliu local și județean a unor candidați care apreciem că se vor implica în rezolvarea cu competență a obiectivelor propuse.

Cu toții va trebui să ne mobilizăm pentru a câștiga alegerile locale și în perspectivă pe cele generale și prezidențiale.

Să demonstrăm locuitorilor noștri că PDSR este forța politică capabilă să asigure adevărata schimbare în bine a țării.

PDSR

CEA MAI BUNĂ ECHIPĂ DE CONSILIERI

GAVRILĂ CORNEL - economist
ANA OCTAVIAN - profesor
BUDĂU ȘTEFAN - tehnicean
GOLONICI CORNEL - economist
VESA CONSTANTIN - contabil
ȚOLEA NICOLAE - jurist
PANTEA DORICA - muncitoare
BOBOȘ IONEL - medic veterinar
FLORUȚIU MARIUS - inginer
MARIȘ MIHAI - învățător
LERCH GHEORGHE - inginer
SULINCEAN DALCA TEODOR - jurist
POP PAUL - inginer
TOMUȚ VIOREL - mecanic
MOISI DANIEL - contabil

VOTAȚI CANDIDAȚII PDSR!
VOTAȚI ION ILIESCU!

PNR

VOTAȚI PARTIDUL NAȚIONAL ROMÂN!

STOIAN NICOLAE

Candidat de primar la Pâncota

DE CE STOIAN NICOLAE?

- Pentru că dorește FAPTE NU VORBE!
- Pentru că, fiind inspector la Consiliul Județean, cunoaște problemele cetățenilor și știe să le soluționeze
- Are experiență în conducere
- Programul său ca primar va fi zi-lumină
- Pentru că are alături o ECHIPĂ, alcătuită din...

CANDIDAȚII DE CONSILIERI LOCALI

1. Rășinar Ioan - lucrător comercial
2. Păcurariu Emil - pensionar
3. Lăzărescu Ioan - tehnician
4. Banc Ioan - pensionar
5. Lipovan Ioan - mecanic
6. Florea Antonie - gestionar
7. Dămian Alexandru - horticultor
8. Strecicov Silvia - lucrător comercial
9. Hedean Călin - gardian public
10. Lerch Ioan - patron
11. Petcuț Ioan - frizer
12. Joldiș Marin - frizer
13. Morar Teodor - frizer
14. Ispas Daniela - ospătar
15. Creț Pavel - agricultor
16. Bătrân Nicolae - paznic
17. Muntean Dan - mecanic utilaje

PNR - A TREIA CALE!

APELUL Partidului Național Român

PNR

În pofida unor realizări incontestabile ale guvernărilor care s-au succedat după decembrie 1989, mai ales la nivel macroeconomic sau în stabilizarea politică relativă a țării, în societatea românească sunt constatabile stări dintre cele mai periculoase:

- economia a intrat într-un cerc vicios al unor ajustări negative - gestiunea prin criză a devenit o ideologie de guvernare;

- țesutul viu de solidaritate al societății românești, distrus de regimul comunist, nu se poate reface din cauza polarizării ideologice sterile și a nesocotirii intereselor comunitare;

- veniturile s-au prăbușit și nu mai întrețin motivația pentru muncă sau inițiativă liberă;

- numărul săracilor crește continuu, iar sistemul de protecție socială este ineficient;

- privatizarea, atât de mult amânată și concepută într-o manieră birocratică, nu mai prezintă interes real pentru populație;

● orice soluție sau încercare de restructurare se izbește de blocajele unei birocrații personalizate, clientelară și ușor coruptibilă;

● intelectualitatea este supusă unui proces de proletarizare și clientelizare;

● muncitorimea și-a pierdut încrederea până și în propriii săi lideri;

● țărănimea se zbate între greutățile vârstei și uneltele rudimentare cu care este condamnată să cultive pământul;

● tinerii privesc cu dezgust prăbușirea perspectivelor de a trăi și a se realiza în țara părinților lor;

● pensionarii văd cum este disprețuită și umilită o viață întreagă de muncă și de sacrificii.

România este sfârtecată astăzi de văi ale plângerii și autocompătimirii, iar speranța nu se întrevede nicăieri.

Și totuși, societatea românească dă semne că, pe o cale predominant „naturală", se naște o realitate nouă; în întreprinderea liberă, onestă și solidă, a omului inteligent și muncitor; în încruntarea tânărului care a învățat să-și construiască singur viitorul; în mâinile muncitorului care n-a putut niciodată să muncească prost ; în încăpățânarea țăranului de a-și lucra pământul cu mâinile goale; în gestul sisific al intelectualului de a deschide în fiecare zi o carte; în mintea managerului care în fiecare zi repetă minunea de a face ceva din nimic...

Acest „nou născut" are însă nevoie de sprijin. Cerem politicienilor noștri să se întoarcă cu fața către oameni. Cerem regândirea priorităților politice și rezolvarea problemelor sociale reale. Considerăm că sunt de **urgență națională** următoarele obiective:

● reabilitarea veniturilor și ajutor eficient acordat săracilor; ● încetarea degradării resurselor țării prin proastă administrare și alocare arbitrară;

● reforma radicală a administrației publice pe baza următoarelor principii: asigurarea unui venit onorabil pentru funcționarul public; refacerea prestigiului și autorității funcției publice; promovarea competenței probate la toate eșaloanele administrative, sub supraveghere strictă și specializată;

● realizarea unei autonomii locale reale prin elaborarea unei legi moderne și cuprinzătoare privind autonomia locală și prin alocarea unor resurse minime necesare dezvoltării comunitare;

● relansarea investițiilor prin atragerea, pe toate căile, a capitalului autohton și străin;

● lansarea unui vast program de construcție și reconstrucție de locuințe;

● constituirea unui fond de sprijin financiar și tehnic pentru gospodăriile (fermele) mici și mijlocii.

Pentru realizarea lor, Partidul Național Român se constituie într-un nucleu de inițiativă politică și cheamă toți oamenii de valoare ai acestei țări, pe toți cetățenii care simt că ar putea face ceva pentru această țară și pentru propria lor viață, sub deviza ÎNCREDERE, MODERNIZARE, SOLIDARITATE, ca acum, în ceasul de cumpănă al renașterii și prăbușirii, să impunem împreună, **o alternativă național-europeană de guvernare a țării**. Suntem străini față de orice naționalism prost înțeles sau demagogic, receptivi la valorile europene fundamentale și încrezători în forța de regenerare a comunităților - celulele vii ale unei societăți.

STRATEGIA PE TERMEN MEDIU

(Urmare din pagina 1)

În sectorul financiar, în afară de privatizarea Băncii Agricole, a BCR, a CEC și de reorganizarea Eximbank, se va revizui legislația privind băncile populare,legislația asupra insolvabilității bancare și cea a protejării depozitelor. Vor fi introduse pînă în 2001 sisteme electronice de plată între bănci. Tot pînă în 2001,pentru piața de capital, va fi pregătit cadrul legal pentru introducerea de noi instrumente (produse derivate), iar Bursa și piața Rasdaq vor tranzacționa inclusiv titlurile de stat. Pentru domeniul asigurărilor, în acest an va fi adoptată o nouă lege de autorizare și funcționare a societăților de asigurări, iar în următorii ani va fi stimulată dezvoltarea acestei piețe în conformitate cu practicile internaționale.

Programul de privatizare are aceleași coordonate cu cel asumat în documentele cu FMI și Banca Mondială, în prima jumătate a anului 2001 urmînd să fie desființat FPS, iar pînă în 2003 urmînd ca sectorul privat să se implice în procesul de restructurare-privatizare-lichidare a întreprinderilor de stat.

Politica în domeniul concurenței va viza, pînă la finele anului în curs, amendarea legii concurenței prin renunțarea la anumite restricții (privind exporturile la prețuri sub costuri și interzicerea importurilor fără concurență de oferte) și neimplicarea autorităților de concurență în activitatea de control al prețurilor. Pînă în 2002, vor fi revizuite reglementările care acordă fără concurență licențe de concesiune pentru operatori cu capital de stat. Autoritățile de concurență vor fi clar separate de autoritățile de reglementare pe domenii, ca și de instituțiile administrației publice.

În politica agricolă și de dezvoltare rurală, se prevede ca procesul de retrocedare a terenurilor agricole către proprietari să fie realizat în proporție de 85% în 2001, de 90% în 2002, de 95% în 2003 și finalizat în 2004. Pînă în anul 2004 se preconizează un regim neutru și stabil al comerțului cu produse agroalimentare, care să permită o protecție moderată la importuri și nici o restricție la exporturi. Politica de sprijin al agricultorilor va fi corelată cu politicile fiscale, de credit și de curs de schimb, astfel încît să asigure un tratament egal al acestui sector față de celelalte. În timp se urmărește o deplasare a accentului de la politica exclusiv agricolă la o politică de dezvoltare rurală.

În privința politicii sociale, în afară de introducerea noului sistem de pensii, proiectul vizează, pentru anul 2001, crearea unui sistem de monitorizare a sărăciei la scara întregii țări, includerea în legislație a unor prevederi privind combaterea sărăciei și alocarea a cel puțin 0,4% din PIB pentru combaterea sărăciei extreme, prin intermediul unui program de garantare a salariului minim și de menținere a sărăciei extreme sub acest nivel.

Politica de furnizare a asistenței sanitare urmărește ca pînă în anul 2003, colectarea contribuțiilor pentru asigurările de sănătate să fie efectuată de un singur fond, administrat de Casa Națională a Asigurărilor de Sănătate. În același termen, Ministerul Sănătății va defini un pachet de bază al asistenței medicale, care să fie acoperit de contribuțiile pentru asigurări. Casele locale de asigurări, al căror număr va depinde de profilul de risc al populației din fiecare zonă, vor acoperi costurile asistenței medicale în limita pachetului de bază, alte servicii fiind disponibile la costuri suplimentare.

Pentru politica educației, proiectul preconizează ca pînă în 2004, învățămîntul de bază să fie extins la 9 ani, sistemul de burse să fie reorganizat, iar salariile personalului didactic să crească și să cunoască o diferențiere mai mare. Capitolul educației este singurul care nu prevede nici un termen intermediar, toate obiectivele sale fiind raportate la perioada 2000-2004.

(Mediafax)

Domnului candidat Dorel Popa

SCRISOARE DESCHISĂ

Stimate domnule Dorel Popa,

Cunoaștem poziția Dumneavoastră curajoasă de dinainte de 1989 care v-a creat atâtea neplăceri în acea perioadă.

Tocmai de aceea, în legislatura '92-'96, ați fost desemnat de CDR pentru a ne reprezenta ca și consilier în Consiliul Local Arad, fiind plasat pe lista noastră la poziția 7, identificat cu BI seria DH nr. 398964.

Am avut încredere în Dumneavoastră !

Iată că nu ne-am înșelat. În 2000 ați refuzat înregimentarea în PDSR și ați preferat - cu multă diplomație - candidatura la Primăria Arad ca independent, dar sub sigla acestui partid. **Bine ați făcut !**

Știați - desigur - că acest partid a sărăcit țara, a ruinat Bancorex-ul, a furat cu nerușinare din avutul public. Seria de dezvăluiri din mass-media confirmă acest lucru: Firul Roșu, scandalul Bancorex, spălarea banilor pe Filiera Franceză și multe altele, v-au determinat să fiți prudent.

Știm că sunteți cu sufletul alături de CDR. Nici nu ați putea fi altfel. **De ce ?** Pentru că CDR garantează proprietatea și angajamentul pentru valorile euro-atlantice, pentru care și Dumneavoastră militați.

Vă urăm succes !

CONVENȚIA DEMOCRATĂ ROMÂNĂ

„ADEVĂRUL”

De 3000 de ori „Adevărul” a scris istoria clipei pentru Arad... Și pentru că acest moment merita sărbătorit, ieri seara, la restaurantul Astoria, ziarul „Adevărul” a oferit o recepție în cinstea acestui eveniment.

Reprezentanți ai administrației publice locale, oameni politici, oameni de afaceri, prieteni ne-au fost alături la acest moment unic. Și pentru că a fost o seară specială și momentele pregătite pentru invitați au fost cu totul și cu totul speciale. După cuvântul de salut adresat invitaților de dl. **Dorel Zăvoianu** - președintele Consiliului de Administrație al ziarului „Adevărul”, cei prezenți au putut admira nu mai puțin de 30 de noi creații ale Casei de Modă „Ellis”, create special pentru această seară. Și de această dată doamna Elena Lăslean a reușit să se întreacă pe sine. Creațiile sale au fost deopotrivă admirate de doamnele, domnișoarele și domnii prezenți...

Au urmat apoi fetele de la „Exotic”, care au reușit să încălzească până la incandescență atmosfera.

Într-o astfel de ambianță, „Adevărul” a intrat în... „mileniul IV”.

„Ne folosim de această ocazie pentru a transmite un gând bun celor care au fost alături de noi și promitem că vom fi în fiecare clipă alături de stăpânul nostru... cititorul!

P. S.: Sărbătoarea noastră a fost sprijinită de S. C. CENTRAL S. A. (care a asigurat cazarea fetelor de la „Exotic”); SALONUL DE ÎNFRUMUSEȚARE „INTER” (coafeză Mariana Catană, cosmeticiană Daniela Bundiș - care le-au făcut mai frumoase pe manechinele care au prezentat creațiile Casei „Ellis).

Atenție la... Adevărul!

Să ne Apere Poliția

Un primar pentru... „Exotic”

Și cu noi s-a făcut „Adevărul”.

Adevărul este că manechinele se prezintă bine

ANIVERSAR 3000

Într-un cuvânt: „Exotic”

Un președinte printre manechine.

„Colonelul” dă raportul.

Pledoarie pentru... Parlament

Un discurs pentru trei mii de zile.

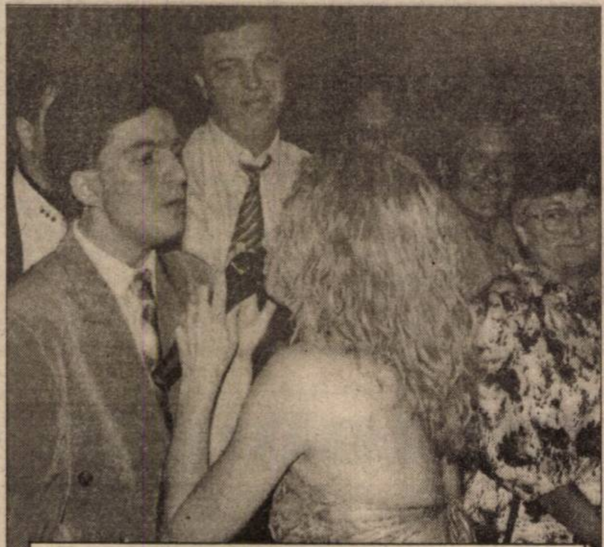

Doar un sărut să-mi dai!

Bea-ți paharul pân' la fund!

Pentru o seară bună, o masă pe măsură

Modă á la „Adevărul”

Despre CREȘTEREA PUILOR DE CURCĂ

Cu dr. veterinar FLORIN RADU NICOARĂ, medic-șef al Circumscripției veterinare Aradul Nou

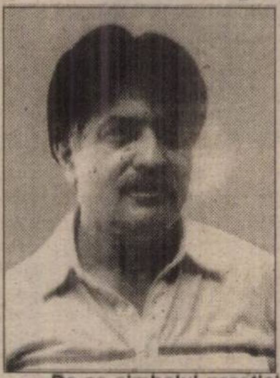

– De ce simbolul prostiei este curca plouată?

– Nu m-am gândit să studiez îndeaproape aspectul comportamental al acestei specii de păsări domestice, dar din observațiile făcute în timp apreciez că „statutul" câștigat de curcă se datorează unui comportament molatec, greoi în mișcare și acuitate slăbită în observații, în special la tineret până la trei-patru săptămâni, când bobocii nici măcar nu văd mâncarea. La acestea se adaugă o lentoare în mișcări și o lipsă de agerime, comparativ cu găinile ori prepelițele, vigilență slăbită în respingerea unor eventuale atacuri ori agresiuni.

– Curca este prețuită pentru cantitatea de carne și pentru calitățile gustative ale acesteia, dar cu toate acestea nu are o pondere deosebită între orătăniile gospodarului. De ce?

– În primul rând pentru că această specie este dificil de crescut. Începând chiar de la origine. Numărul de ouă al curcii este mult mai mic decât al găinii. Apoi incubația este mai lungă cu 25% decât la galinacee. Cea mai dificilă problemă ține însă de sensibilitatea cu totul deosebită a speciei până la vârsta de 3-4 săptămâni. Puiul de curcă are o vedere foarte slabă, abia deslușește instalațiile de furajare. Din această cauză, în crescătorii specializate, sub hrănitori se introduc surse de lumină care atrag atenția bobocilor. În al doilea rând, tot în plan fiziologic, puii au o sensibilitate deosebită la nivelul picioarelor, din cauză că au o circulație sangvină periferică foarte anemică, până la vârsta de trei săptămâni. Din această cauză țăranii le introduc cu picioarele în spirt, le fricționează cu piper pudră, în scopul activării circulației în această zonă. În al treilea rând, curca este mult mai sensibilă la hrană decât puii de găină, necesitând un furaj cu minim 30% proteină față de 20-22° la puii de găină. De aceea țăranii folosesc urzici, nucă și altele, tradiționale.

– Să le luăm pe rând. Cât de frecvent și cât timp se introduc cu picioarele în spirt?

– Industrial nu se practică fricționarea de care am vorbit și nici introducerea în spirt a picioarelor. Activizarea circulației, în acest sistem de creștere, se face printr-o tehnologie specială de furajare. În sistem gospodăresc însă, puii se introduc zilnic, timp de zece zile, cu picioarele în spirt și li se administrează, tot zilnic, câte o boabă de piper. Un alt element deosebit de important este asigurarea unui climat cald și curat, bobocii fiind sensibili la temperatură și umiditate.

Exemplarele tinere plouate în primele trei săptămâni au șanse mici de a supraviețui din cauza contractării rapide a unor afecțiuni pulmonare.

– Cozile de ceapă sunt bune pentru furajare?

– Da, cu condiția să fie crude și proaspete. Întârziind în vegetație, cozile de ceapă pierd din conținutul de proteină, în timp ce conținutul de celuloză crește. Observație valabilă și la alte plante verzi, cum ar fi lucerna sau trifoiul.

– Brânza e bună?

– Da, se poate administra la discreție, având în vedere că acest aliment stimulează creșterea (prin conținutul în metionină și cistină).

– Dar gălbenușul de ou?

– Se poate administra crud sau fiert, în amestec cu brânza, sau simplu. La discreție, cu condiția să se intercaleze între celelalte categorii de furaje (combinate, uruială sau masă verde). Atenție: păsărilor nu li se administrează sare, în schimb este recomandabil să li se adauge în hrană calciu și fosfor în raport de 2 la 1. Adică, două părți de calciu și o parte de fosfor, având însă grijă ca aceste două minerale să nu depășească 2-3% din rația zilnică la tineret și până la 4-5% la adulți.

– Este recomandată creșterea puilor de curcă la bec electric?

– Da, ca suplimentare de căldură peste noapte, sau în perioadele răcoroase.

– La ce vârstă pot fi scoase la iarbă verde?

– De regulă, după trei săptămâni, în funcție de starea vremii, cu grijă pentru asigurarea unor măsuri de protecție împotriva ploilor. Atenție: curcile, în general tineretul aviar, nu trebuie lăsat la iarbă verde înainte de ora 11,00, când soarele încălzește suficient pentru zvântarea vegetației, fiindcă pe firele de iarbă umedă sunt fixate furnici pe care, înghițindu-le, se îmbolnăvesc de un parazit așa-numit popular „al căscatului".

– Cum se tratează de această maladie?

– Prin prevenție și consultând medicul veterinar de circumscripție.

– Ce furaj recomandați pentru tineret?

– Vitafort, după rețetă specială pentru curci.

– Cazarea cea mai potrivită în sistem gospodăresc, d-le doctor, care este?

– Tineretul necesită o îngrijire deosebită, cu asigurarea temperaturii optime, a umidității și mai ales protejarea de curenții de aer rece. La maturitate este recomandabil să fie adăpostite peste noapte, la scut de ploi și furtună.

– Care sunt principalii dușmani naturali ai curcii? (În afară de om, care îi este ocrotitor, chiar prieten, până la un moment dat).

– Vulpea, uliul, dihorul, nevăstuica, în funcție de vârstă.

ȘTEFAN TABUIA

Combaterea bolilor și dăunătorilor la pomii fructiferi

Prima grijă a gospodarului care are pomi în grădină, imediat după căderea petalelor, trebuie să fie tratamentele fitosanitare. Un pericol mare pentru pomi îl constituie viespea sâmburilor de prun, viermele prunelor, omizile defoliatoare de tot felul, păianjenii roșii, purecii meliferi și alții, care se combat ca APOLLO 0,04%, MITAC 0,2% etc.

Dintre ciuperci sunt periculoase: rapănul mărului și al părului, combătute cu DEROSAL 0,17%, CAPTADIN 0,2%, făinarea, ce se combate cu RUBIGAN 0,04%, AFUGANO 0,1% și altele.

Spre sfârșitul lunii mai, se combate viermele cireșului și al vișinului, prin două stropiri: prima când intră fructele în pârgă și a doua, peste 7-8 zile de la prima, cu DECIS 0,03%, FASTAC 0,01% sau ZOLONE 0,2% etc. Se stropesc cu deosebire frunzele soiurilor semitârzii și târzii. Este necesară îndepărtarea drajonilor (lăstarii care cresc din rădăcină sau în jurul caletului), deoarece aceștia slăbesc pomii, consumându-le apa și substanțele nutritive. Totodată, drajonii sunt plante gazdă pentru boli și dăunători. Ei trebuie tăiați chiar de la punctul de formare, nu de la suprafața solului, deoarece se favorizează formarea unui desiș de lăstari.

Fertilizarea cu 50-100 g/pom cu azot este o măsură necesară pentru pomii debilitați sau supraîncărcați cu rod.

Când fructele au mărimea unei alune, dar înainte de întărirea sâmburelui, este momentul răririi fructelor. Operația se face la piersic, cais și prun, pentru a avea fructe de calitate. În acest scop, se îndepărtează fructele deformate, cele duble, atacate, cele de pe ramuri slabe, astfel încât cele rămase să se găsească la cel puțin 8-10 cm una de alta. Buruienile se elimină prin prașile.

De la jumătatea lunii mai, începe recoltatul cireșelor și vișinelor timpurii. Recoltarea fructelor umede are ca efect crăparea și mucegăirea lor rapidă. Începe și coacerea căpșunilor. Cu 8-10 zile înaintea acestui moment, se vor pune paie sub fructe pentru a le feri de murdărirea cu pământ.

Ing. ION ARMĂȘOIU

Ziua națională a medicului veterinar

Ieri, cadrele medicale veterinare au sărbătorit Ziua națională a medicului veterinar. În urmă cu 129 de ani, în baza unui decret semnat de domnitorul A. Ioan Cuza, dr. Carol Davila a înființat prima școală de medicină veterinară. Prima revistă în domeniu, a fost editată în anul 1879, sub denumirea de **„Medicul veterinar"**.

La 15 mai 1971, societatea de medicină veterinară a fost reînființată, după ce activitatea a fost sistată de către regimul trecut - pentru o perioadă de 22 de ani. În prezent, această societate poartă numele de **„Asociația generală a medicilor veterinari din România"**. La Arad, evenimentul a fost marcat de întrunirea a 100 de medici veterinari din județ cu cadre didactice de la Facultatea de Medicină Veterinară din Timișoara. S-a discutat despre noutățile și problemele actuale din medicina veterinară.

M. M.

RĂSPUNS LA ÎNTREBĂRILE CITITORILOR

Doamna L. H. din Arad, Piața Mihai Viteazu, întreabă ce să facă cu piersicul din grădină, care are frunzele încrețite?

Din datele prezentate rezultă că avem de-a face cu Bășicarea frunzelor de piersic, cunoscută ca Taphrina deformans.

Manifestarea bolii: **Pe partea inferioară prezintă adâncituri. Fața superioară cu aspect bășicat. Marginile frunzelor îndoite în jos. Frunzele din vârf alungite în formă de buchet. Culoarea frunzelor e galbenă-roșiatică sau brună. Țesuturile sunt îngroșate și casante. Frunzele cad. Ramurile tinere se îngroașă neregulat și sunt mai scurte. Florile sunt ofilite, deformate, uscate. Fructele sunt deformate, buretoase.**

Biologia agentului patogen: **Pe fața superioară și pe cea inferioară a frunzelor se vede o pulbere albicioasă, care reprezintă ciuperca. Aceasta iernează pe scoarța ramurilor sau în solzii mugurilor și primăvara pătrund în frunzele tinere.**

Combatere: **Toamna, după căderea frunzelor și primăvara, înainte de dezmugurire se va trata cu zeamă bordeleză 3%.**

În timpul vegetației, numai seara sau dimineața se tratează cu zeamă sulfocalcilică 2% sau sulf calcidal 1%.

Iarna se face tăierea rațională de formare a coroanei, se ard ramurile atacate. Se strâng și se ard frunzele atacate și căzute.

Nici un tratament la piersic nu se va aplica în timpul căldurilor de peste zi. Se vor face stropiri numai seara și dimineața.

Ing. ION ARMĂȘOIU

Răsuciri ale frunzelor de tomate

Dr. ing. PETRU VĂRĂDIE

Între simptomele întâlnite frecvent la tomate este și cea de răsucire a frunzelor. Fenomenul poate avea însă mai multe cauze (fiziologice sau patologice).

Seceta fiziologică

Începând cu a doua jumătate a zilei se observă că o parte din frunze, în special cele din jumătatea inferioară a plantelor, se răsucesc spre interior. Răsucirea este mai accentuată, de obicei, la plantele situate spre interiorul solarului sau în apropierea gurilor de aerisire.

Principala cauză o constituie necorelarea temperaturii și a umidității din sol cu nevoile plantelor. Activitatea biologică a plantelor se desfășoară între anumite limite termice (14-30°C), în afara acestora absorbția apei încetinind foarte mult sau chiar încetând. De cele mai multe ori apreciem nevoia plantelor față de apă doar prin prisma umidității din sol, neglijând acest aspect al corelării factorilor și provocând în acest fel dezechilibre mari la nivelul plantei. Ca efect, în timp, acest lucru duce la scuturarea florilor, la o dezvoltare necorespunzătoare generală a plantei, la reducerea greutății medii a fructelor și apariția în fruct a unor goluri.

Seceta fiziologică poate fi accentuată și de alți factori printre care, fertilizarea în exces cu îngrășăminte organice sau chimice ocupă un loc important.

De asemenea, foarte grave pot fi dezhidratările provocate ca urmare a creerii unor curenți puternici, din cauza neasigurării unui număr suficient de guri de aerisire sau a amplasării incorecte a acestora.

Măsuri de remediere

Principala măsură este aceea de corelare a factorilor, prin asigurarea unor temperaturi optime în spațiile de producție (24-26°C) și a unei umidități în sol constante, la valori de 75-80%, corelate și cu o umiditate relativă a aerului; nu mai scăzută de 60% și nici mai mare de 75%.

Acest lucru se realizează prin amplasarea gurilor de aerisire în părțile superioare ale solariilor și serelor la distanțe de 4-6 m (în solariile cu înălțimi 2-2,5 m) sau la distanțe mai mari la solariile înalte. De asemenea, prin cretizarea cu humă și var a sticlei și foliei, provocând o ușoară umbrire.

Udările se vor efectua pe cât posibil pe brazde sau prin picurare și mai puțin prin aspersie, pentru a nu mări umiditatea relativă a aerului.

Trebuie știut că într-o zi normală, o plantă aflată în faza de creștere a fructelor consumă cca. 2 l de apă, iar prin evaporare se mai pierd din sol cantități care pot fi apreciate până la 0,5-1 l/plantă în funcție de tipul de sol și de spațiile expuse la lumină.

Capacitatea de absorbție a apei este mai mare la plantele cu copili sau care nu sunt cărnite, vârfurile de creștere acționând ca niște adevărate minipompe.

Din această cauză, după cârnire, fenomenul de răsucire a frunzelor este foarte frecvent, uneori luând un aspect generalizat.

Argintarea frunzelor

Este o afecțiune de natură fiziologică și se caracterizează tot printr-o răsucire spre interior a frunzelor, care pe fața inferioară iau un aspect argintiu.

Simptomele sunt mai frecvente la tomatele din câmp, dar pot apărea uneori și în spații protejate.

Cauza o constituie etilenul produs de plante și degajat în atmosferă, care datorită temperaturilor prea scăzute (10-15°C) și a desimii mari sau a foliajului bogat, persistă în jurul plantelor un timp îndelungat. Pe lângă acest aspect de răsucire și argintare a frunzelor se produce și scuturarea florilor.

Măsuri de remediere

Principala măsură este aceea de a asigura o mai bună circulație a aerului în jurul plantelor. Lucrul acesta se poate realiza prin toaletarea plantelor și înlăturarea buruienilor din cultură. De asemenea, este necesar să creștem temperatura în spațiile de producție la nivelul optim (24-26° C pe timp de zi și 16-18° C pe timp de noapte).

Răsuciri de natură patologică

Sunt provocate de agenți patogeni cu dezvoltare vasculară (Corynebacterium michiganense, Pseudomonas syringae corugata, Verthicillium dahliae, Fusarium oxisporum f. sp. Cycopersici etc.).

În general acestea sunt însoțite și de alte simptome specifice fiecărui agent patogen, care pot fi: brunificări sau necrozări ale vaselor conducătoare, ofiliri și pătări ale frunzelor etc. În cele mai multe situații răsucirea frunzelor fiind mai puțin evidentă, predominant fiind simptomele de ofilire și pătare.

Măsurile de remediere sunt diferite și implică o strategie aparte care are în vedere atât măsuri culturale (rotația culturilor, udarea, sistemul de cultură etc.), cât și măsuri de combatere activă (tratamente chimice).

UN FESTIVAL PENTRU BUCURIA ELEVILOR

interviu cu dna MIHAELA VOINEAGU, directoarea Festivalului Teenplay

– Sunteți la a doua ediția Teen-play. Ce v-a ambiționat să o organizați, având în vedere condițiile economice precare din cultură?

– Acum este, într-adevăr, un mare curaj să organizezi un astfel de festival. Dar văzând succesul primei ediții și bucuria copiilor de a participa la festivalul nostru, ne-am străduit să continuăm ce am început. Și aș dori să le mulțumesc colegilor mei, care m-au ajutat enorm în organizarea festivalului.

– A fost mai greu decât anul trecut?

– Așa se pare. Anul acesta receptivitatea sponsorilor nu a fost atât de mare, probabil și pentru că suntem în an electoral. De asemenea, anul trecut am obținut mai mulți bani de la Consiliul Local și Consiliul Județean... Au fost, totuși, oameni care ne-au ajutat extraordinar de mult, și aici aș dori să amintesc, în primul rând, pe S. C. PETRA, care ne-a sponsorizat cu toată mâncarea, pe întreaga durată a festivalului. Dar, în fond, ceea ce contează, e că festivalul a ieșit și mă bucur să văd că lumea se bucură de el.

– Ce a adus nou anul acesta în programul festivalului?

– Au venit mai multe trupe din România, din păcate, din străinătate, am rămas doar cu prietenii noștri belgieni, deși noi am invitat și trupe din Italia și din Anglia. Noutatea de anul acesta sunt atelierele. Ne bucurăm de prezența lui Calvin McClinton, a Ronei Kennedy , a lui Lotus Havârneanu.

– Cum va arăta ediția a 3-?

– Mă gândesc să o organizez pe două secțiuni. Am primit telefoane de la studenți arădeni care ar dori să facă teatru în limba engleză și cred că asta se întâmplă și în alte universități. De aceea, intenționez să organizez două secțiuni - pentru liceeni și pentru studenți. La ediția viitoare vom invita trupe din Ungaria, din Germania, din Rusia și din Statele Unite. Ne vom ocupa mai mult de o publicitate internațională, pentru că, surprinzător, astfel de festivaluri nu se prea organizează în lume.

– În ce fel credeți că îi ajută pe elevi practicarea teatrului?

– Teatrul te ajută să te descoperi pe tine, îți dă de gândit. Nu doar înveți un text pe de rost. De aceea, teatrul într-o limbă străină este și o altă abordare a limbii. De asemenea, intri în contact cu scriitori sau creezi tu o piesă.

– Credeți că ar trebui introduse ore de dramă în programa școlară?

– Categoric. Eu chiar doresc să particip la un curs pentru profesori ca să predau drama. Pentru că văzând elevii care fac teatru, observ că sunt mai deschiși, mai dezinhibați, nu au trac, știu să lucreze în echipă.

CĂTĂLINA LATU
Foto: ONORIU FELEA

LA ARAD

AL DOILEA SIMPOZION NAȚIONAL DE FARMACOLOGIE, TERAPEUTICĂ ȘI TOXICOLOGIE CLINICĂ

În perioada 25-27.05.2000, Universitatea de Vest „Vasile Goldiș" Arad organizează, sub egida Societății Naționale de Farmacologie, Terapeutică și Toxicologie Clinică, cel de al doilea Simpozion Național de Farmacologie, Terapeutică și Toxicologie Clinică din România.

Deschiderea festivă a Simpozionului va avea loc în data de 24.05.2000 în sediul Platului Prefecturii Arad.

Lucrările celui de al doilea Simpozion de Farmacologie, Terapeutică și Toxicologie Clinică abordează teme științifice de actualitate din domeniu.

Desfășurarea Simpozionului se va realiza pe 8 secțiuni și includ comunicări orale, postere și două mese rotunde.

Vor participa la lucrările Simpozionului cadre didactice de la toate Universitățile de Medicină din țară, precum și cercetători de la Institutele Medicale de profil. Dintre participanții de prestigiu trebuie amintiți: Prof. univ. dr. V.A. Voicu, președintele Societății Naționale de Farmacologie, Terapeutică și Toxicologie Clinică din România, prof. univ. dr. docent V. Stroescu, prof. univ. dr. docent B. Cuparencu, prof. univ. dr. I. Fulga și alții.

Această manifestare, de mare prestigiu în lumea medicală, are și un caracter internațional, la lucrările ei participând și invitați de marcă din străinătate cum ar fi prof. univ. dr. P. Dansette, de la Universitatea „R. Descartes" din Paris (Franța), prof. univ. dr. K. Gonmori, de la Akita University din Tokio (Japonia), prof. univ. dr. K. Ohashi, de la Hamamtus University (Japonia), prof. univ. dr. H. Chung, de la Național Institute of Scientific Research din Seul (Coreea de Sud) etc.

Organizarea ce către Universitatea de Vest „Vasile Goldiș" Arad a unei manifestări științifice de o asemenea ținută reprezintă o nouă recunoaștere atât a aportului pe plan științific și de cercetare adus de Școala medicală de aici cât și a calității și nivelului ridicat al învățământului medical practicat în Universitatea arădeană.

La Sebiș s-a deschis Muzeul „Țării Zărandului"

Sâmbătă, 13 mai a.c., a avut loc deschiderea oficială a Muzeului „Țării Zarandului" din orașul Sebiș.

Acest eveniment a fost onorat de prezența societății culturale Astra reprezentată prin președintele prof. univ. dr. Dumitru Acu și prof. Virginia Hodorogea, vicepreședinte iar din partea Parlamentului României a fost prezent deputatul PNL Titus Ghiorghiof.

După slujba de sfințire, oficiată de părintele protopop Ioja Beni și preotul Mihail Popa au mai luat cuvântul primarul orașului Gheorghe Feieș, dr. Florin Bârnețiu, președintele Despărțământului Astra „Porțile Zarandului" ing. Ioan Mariș, reprezentant al societății culturale „Vatra Românească", prof. Ana Octavian - consilier local.

Prezentarea acestui lăcaș de cultură a fost făcută de prof. Constantin Avram (Secțiile de Arheologie și Istorie) și de bibliotecarul pensionar Vitalie Muntean (Secțiile de Artă, Etnografie și Folclor). Muzeul va rămâne un factor educativ, o noutate, în contextul formăriii pentru viață a tineretului de pe aceste meleaguri zărăndene, a apreciat în cuvântul său prof. univ. dr. Dumitru Acu.

GELU GROZA

Cronica plastică

De la Rapsodia română la teoria relativității

Portretul este, în ultimii ani, o preocupare constantă a d-nei Monica Szabo. Expoziția sa personală de artă plastică, deschisă la Galeria cenaclului „Ion Andreescu" ne edifică în acest sens. Între alte portrete: George Enescu, Albert Einstein și Mihai Eminescu. Dacă portretul lui George Enescu ni se pare o versiune misterioasă a artistei, trebuie să recunoaștem că portretul lui Einstein este o reușită, în timp ce poetul „Glossei" pare proaspăt ieșit de la frizer.

Ineditul expoziției constă într-un număr semnificativ de desene, vizibile la intrarea în expoziție. Grafica pare să deschidă d-nei Szabo orizonturi fertile, nu lipsite de expresivitate.

În rest, ansamblul expoziției se caracterizează prin abundență, dacă acest termen poate cumva deveni relevant: peisaje naturale, peisaje citadine cu aer de ilustrată, o scenă de vânătoare, flori, nuduri ș.a.

În partea stângă, în consens cu sărbătorile de primăvară, un detaliu din „Răstignire".

Aglomerația în diversitate poate fi caracterizantă în ce privește prezenta expoziție personală a doamnei Monica Szabo. În primul rând, ea dovedește că artista a avut o perioadă foarte productivă, din care, cu siguranță, este ce selecta. Însă, pe de altă parte, să nu uităm, aglomerația prejudiciază, sufocă, confiscă spațiul relevant, necesar lucrărilor privilegiate.

PETRU M. HAȘ

PRINTRE SALCÂMI ȘI TEI - OAMENII

E atâta liniște de se aude lumea celor care nu cuvântă. Salcâmii și teii ridică spre tării ofrandă înmiresmată. Pe uliță e liniște. Ne oprim la școala din Luguzău. Lacătul străjuiește intrarea. Privim împrejur: liliacul e vecin cu urzicile, iar clădirea veche, arătoasă pe dinafară, străjuiește o cămară ce se tot dărâmă. Ne întâlnim cu două treimi din clasa a IV-a. (Foto 1). „Azi n-am făcut ore că a fost doamna la Arad." Drăgălașe, micuțele își omoară vremea cum pot. Capacitatea e încă departe! Învățătoarea are doi elevi în clasa întâi, trei într-a III-a și trei într-a IV-a.

Cam aghesmătuit, un moș se oprește și spune ca pentru sine: „Părinții noștri or făcut și școala, și biserica iar acum se huluie tăte."

La școala cu clasele I-VIII din Șilindia,(Foto 2) doamna Emilia Crâsta ne spune că în cursul primar au 24 de elevi, în clase simultane I-III, II-IV; 13 dascăli se ocupă de 15 elevi în clasa a V-a, 11 într-a VI-a, iar într-a VII-a și a VIII-a, clase simultane, trei și, respectiv, șase elevi. Nu au abandonuri școlare. Pentru la anul se speră o revenire la efective și vor dispărea simultanele. Până atunci așteaptă banii pentru reparațiile capitale. Nu știu exact când anume vor veni, înainte sau după alegeri.

La căminul cultural și la bibliotecă, altă viață! Se zugrăvește. Meșterul și cele două ajutoare ne spun că au convenit cu primăria să facă treabă bună cu bani puțini. (Foto 3). Numai exteriorul și o încăpere unde se va ține votarea. Într-o magazie odihnesc dricul și tulumba pompierilor. La ele se apelează în situații extreme.

Dăm un ocol căminului iar peisajul e la fel de dezolant ca anul trecut - cărămizi, pungi, gunoaie. Pe un coridor, alături de vechea noastră cunoștință - soba de gătit - a mai apărut un cazan de tuci. Trepte îmbu-

ruienite, ziduri mâncate de vreme. Vin alegerile! Fațada da, restul ba! (Foto 4).

Viceprimarul Corneliu Șerb se plânge că neavând secții de producție în localitate, tineretul a migrat spre oraș, astfel populația e îmbătrânită și sărăcia de vină, că nu se mai întâmplă.

Preotul Stojanović Petar, carașovean de la poalele Semenicului, după ce a absolvit Institutul Teologic Romano-Catolic din Iași (Trebuia să-mi fi dat seama că prea vorbește bine românește. De venea de la Alba Iulia ar fi avut invariabil accentul pe prima silabă a cuvintelor din orice limbă.) este cucerit de frumusețea locurilor și a rămas în zonă să asigure asistență religioasă celor 550 de enoriași, răspândiți în șase localități - Șilindia, Satu Mic, Buteni, Sebiș, Moneasa, Gurahonț. Dumnealui oficiază între 4-6 liturghii într-o duminică în mai multe limbi: română, italiană, slovacă, maghiară. Aflăm că frecvența la biserică e bună. Catolicii sunt ceva mai ordonați. Ei nu se împacă cu Dumnezeu numai din Paște în Crăciun.

În liniștea ca de la începutul lumii, salcâmii și teii suverani își trimit spre ceruri ofrandele iar oamenii fac ce le ajută Dumnezeu.

DANA TODOR

Masă rotundă la cotidianul „Adevărul"

BACALAUREATUL - UN SISTEM CARE FUNCŢIONEAZĂ?

Bacalaureatul a fost pentru multe generaţii unul din examenele cele mai importante ale vieţii. Niciodată, însă, acest examen nu avut o existenţă mai zbuciumată decât acum. În plină reformă a sistemului educaţional, câteva generaţii de elevi au şi vor avea de suportat nehotărârea cu care unii factori decizionali abordează o problemă de o aşa mare importanţă. De la an la an programa se schimbă, modalitatea de admitere diferă de la o facultate la alta, iată câteva variabile care NU ajută deloc absolvenţii de liceu. Despre problemele cu care se confruntă liceenii şi dascălii acestora am discutat cu câţiva elevi şi profesori invitaţi la redacţia cotidianului nostru.

Ce spun elevii

Absolvenţii de anul acesta ai claselor a XII-a se află într-o situaţie oarecum delicată. Schimbarea modului de desfăşurare a bacalaureatului, precum şi programei „i-a prins" în timpul liceului. În ce fel i-a afectat această schimbare ne-au povestit invitaţii noştri

Paul Popa elev, cls.XII Liceul „Elena Ghiba Birta": Deşi primul bacalaureat în noua configuraţie a avut loc anul trecut, noi am fost pregătiţi încă de acum trei ani. Profesorii ne-au explicat noul sistem, iar când am înţeles despre ce este vorba, frica a trecut oarecum. Şocul cel mare a fost resimţit doar de prima generaţie."

Anca Vornicu, elevă cls. XII, Liceul „Elena Ghiba Birta": „La început noua configuraţie ne-a cam speriat, dar ne-am obişnuit cu ideea. Anul trecut cu profilul real, matematica nu era o probă obligatoare. Acum este. Ne e foarte dificil să recuperăm patru ani de materia într-unul singur."

Mihai Moldovan, elev cls. XII, Liceul „Moise Nicoară": „Pentru mine cea mai bună veste despre bacalaureatul de anul acesta este că se scoate istoria.

Ce spun profesorii

Marius Iegariu, profesor de literatura română, Liceul „Moise Nicoară": „Din punctul de vedere al dascălului de limba română, schimbarea programei de bacalaureat nu este o problemă. Limba şi literatura română au constituit mereu probe principale la bacalaureat. Oralul şi scrisul sunt două note care contează la media generală a bac-ului. Referitor la specificul probelor, faptul că s-a introdus analiza de text este benefic. Se dau câteva repere şi factorul de creativitate este lăsat la îndemâna elevului. Se merge pe înţelegerea textului, nu pe memorarea mecanică a unor fraze opace.

Privitor la programă, pot spune că a fost aerisită în parte, dar se mai poate lucra încă la acest lucru. N-aş putea trece cu vederea faptul că apar în programa de bacalaureat opere care nu sunt în programa obişnuită a claselor. Serviciul de evaluare al Ministerului Educaţiei Naţionale ar trebui să fie mai atent cu elaborarea subiectelor. Deseori aceşti indivizi sunt profesori universitari care n-au nici o tangenţă cu liceul."

Alexandru Blaga, profesor de matematică, Liceul „Elena Ghiba Birta": „O schimbare profundă nu există. Pentru un tânăr, bacalaureatul este şi trebuie să fie un eveniment deosebit. Forma lui s-a schimbat pentru că suntem în perioada de reformă. Din punct de vedere pedagogic se încearcă eliminarea stresului care există până acum la cel de-al doilea examen cel de admitere în facultate. Mai mult ca sigur, lucrurile se vor rezolva pe parcurs."

După discuţiile avute cu elevi şi profesori, adică cei implicaţi în sistem în modul cel mai direct, reiese că lucrurile sunt pe drumul cel bun. Că mai sunt multe încă de făcut, un adevăr e pe care nu-l contestă nimeni, dar să nu uităm că pentru toate există un început, şi, cel puţin în privinţa învăţământului, primul pas este făcut.

ŞTEFAN TUDOSE

„MILENIUL 3REI SUD EST" A ÎNCEPUT LA ARAD ...

Sâmbătă seara, în faţa Primăriei s-au „năpustit" să vadă începutul **„Mileniului 3rei Sud Est"** peste 25.000 de arădeni, în marea lor majoritate tineri - fani ai acestei formaţii. Într-un spectacol excelent, cu artificii şi jocuri de lumini, **Laurenţiu**, **Viorel** şi **Mihai**, adică **3rei Sud Est**, au reuşit să creeze o ambianţă asemănătoare marilor concerte. Toţi cei prezenţi au fost de acord că de la revoluţie încoace nu s-au mai adunat atâţia oameni pe platoul din centrul oraşului. Spectacolul a fost oferit gratuit de PDSR Arad. Fanii celor de la 3rei Sud Est s-au adunat în grupuri, cu mult timp înainte de începerea concertului, aşteptând cu sufletul la gură apariţia formaţiei preferate. Imediat după orele 21,00 în lumina jocurilor de artificii au intrat dansatoarele care prevesteau o seară perfectă cu „3 Sud Est". În timp ce aplauzele nu mai conteneau, au venit pe scenă Laurenţiu, Viorel şi Mihai. Formaţia 3rei Sud est a încântat publicul cu aproape toate piesele lor de rezistenţă. Mare „priză" la public a avut melodia **„Amintirile"**, moment în care toată suflarea a cântat cot la cot cu ... „Sud Est" de la Constanţa. După spectacol, organizatorii Ciprian Zolotar şi Marius Sălăjan spuneau: **„Ne bucurăm că acest eveniment muzical a prins atât de bine la public. Sincer, nu ne aşteptam să fie atâta lume pe platonul din faţa Primăriei, dar asta ne dovedeşte că alegerea formaţiei 3rei Sud Est a fost perfectă. Seara de sâmbătă va rămâne multă vreme în amintirea celor care s-au aflat pentru câteva ceasuri în apropierea celor de la 3rei Sud Est".** Una peste alta, concentrul formaţiei 3rei Sud Est a fost o reuşită deplină. **„Mileniul 3rei Sud Est"** a început la Arad şi face parte dintr-un turneu de promovare a formaţiei şi a imaginii partidului pe care îl susţine.

SORIN GHILEA
Foto: VIOREL MUSCA

„ORICE FACI, SĂ FACI BINE ŞI CU PASIUNE..."

Crede un tânăr care a reuşit în viaţă

De la brancardier la... contabil

La 18 ani a vrut să urmeze Academia de Poliţie. N-a fost însă să fie. Au urmat ani în care a făcut mai de toate, de la brancardier la spital la... contabil.

În 1998, nici el nu ştie bine cum - poate destinul - l-a adus în lumea comerţului, ca reprezentant de vânzări la o firmă. Văzând că merge şi prinzând gustul afacerilor şi-a zis că ce-ar fi dacă ar demara ceva pe cont propriu. Spiritul de competitivitate îl are din... sport şi, în special, din fotbal - pe care l-a îndrăgit întotdeauna, astăzi fiind arbitru. Aşa se face că un an mai târziu, împreună cu un prieten a pus pe picioare firma proprie (FOX IMPEX).

Nu lipsit de importanţă e şi faptul că, între timp, tânărul Aurel Ionescu a absolvit cu brio, pe propriile forţe, depăşind şi momentul decesului tatălui din timpul şcolii, Facultatea de Marketing-Management-Informatică din cadrul Universităţii „Vasile Goldiş" Arad.

Paşi mărunţi, dar siguri

De fapt, **Aurel Ionescu** se ocupă acum de distribuţia produselor de papetărie, birotică, consumabile şi produse de întreţinere-curăţenie.

Aplicând politica paşilor mărunţi dar siguri, **Aurel** crede că important este ceea ce vrei să faci, să faci cât mai bine. Atunci, cu siguranţă că şi rezultatele nu vor întârzia să apară. El mai are convingerea că succesul oricărei afaceri depinde în primul şi în primul rând de alegerea colaboratorilor. **„În rest, totul trebuie să curgă de la sine"** - ne mărturiseşte **Aurel**.

Deşi nu-i omul care să se plângă, el spune că altfel ar merge lucrurile dacă statul ar susţine puţin întreprinderile mici şi mijlocii. **„La concret pot să vă spun că mi-aş dezvolta afacerea dacă s-ar da credite pe bază de proiecte"** - ne-a mai declarat dl. **Ionescu**. Care - bazându-se pe seriozitate, corectitudine şi promptitudine - vrea neapărat să meargă mai departe. Interesant ni s-a părut şi răspunsul lui la întrebarea în ce-ar investi 1 miliard de lei? **„Aş face indiscutabil producţie dar tot pe acest profil, în care acum pot spune că sunt acasă."** În prezent lucrează cu o cifră de afaceri bunicică după părerea lui, şi cu o mână de angajaţi inimoşi. Pentru viitorul nu prea îndepărtat, **Aurel** vrea să mai deschidă o spălătorie auto, ca o afacere conexă.

În rest, el îşi doreşte o politică fiscală sănătoasă - de fapt una normală - şi... sănătate. Celelalte - crede **Aurel** - vin de la sine...

C. TRIF

LA PETROȘANI SE POATE

Încă din prima clipă, mare ne-a fost mirarea de ceea ce am văzut la stadionul „Jiul" din Petroșani. Prima constatare: toți organizatorii purtau treninguri identice, pe care stătea scris S.C. Sport Club Jiul S.A. Apoi, la intrarea pe stadion, stupoare: spațiul din jurul gazonului era ocupat de reclame și pentru a trece de ele trebuia să le dai la o parte. Senzațional momentul în care am observat că - tot în jurul terenului - pe gard alte reclame, atenție, una lângă alta, făceau din stadion unul de înaltă clasă. Uimirea delegației arădene a fost maximă. Jiul dă clasă multor echipe din România. ▼ Ne-am gândit bine, era pe bună dreptate. Aproape 100 de banere publicitare împânzeau stadionul. Era ceva nemaiîntâlnit, așa ceva există doar pe marile stadioane ale Europei. Parcă în România doar la Petroșani se putea întâmpla. ▼ Am aflat - apoi - că fiecare patron care avea reclamă pe stadion oferă de la unu până la cincizeci de milioane de lei, în funcție de numărul, mărimea, ori amplasamentul banerului. La Arad a încercat așa ceva Luigi Piedimonte, însă cum prețurile cerute de el au fost exorbitante, UTA s-a ales cu trei reclame italiene și una românească, TDG-ul lui Pop Arghil. ▼ Surprizele s-au ținut apoi lanț: culuoare, vestiare, săli de protocol, sală de conferințe, toate strălucind de curățenie, ultramoderne, în gresie și faianță; Oameni civilizați, simțiți și foarte amabili; pe masa presei, te așteptau sucuri și apă minerală, plus, pahare și servețele; în tribune, aproape 5000 de spectatori, la un meci fără miză; publicul, avizat de fotbal, s-a comportat excelent pe tot parcursul meciului; la final, când am aflat, am căzut pe gânduri: fotbaliștii de la Jiul nu și-au primit cele trei milioane de lei, pentru o victorie pe teren propriu, ci doar un milion, deoarece conducătorii au schimbat sistemul de premiere la acest joc: „Dacă nu bateți cu 6-0, primiți doar un milion de lei, din cele trei, deoarece UTA a venit cu juniorii" - s-a auzit din gura antrenorului Gabi Stan. ▼ Toate acestea au fost posibile pentru că Jiul a primit stadionul în concesiune pe 49 de ani. La Arad, cei care decid și de-abia își duc haina pe ei nu au reușit să dea o hotărâre - la timp - prin care Primăria să cumpere stadionul, pentru ca apoi să-l dea UTA-ei. La anul se va vedea exact diferența dintre cele două cluburi.

LEO SFÂRA

Copiii lui Pascu au ratat intrarea în finala C.N. de juniori mici

INTER ARAD - RAPID BUCUREȘTI 0-6 (0-1)

Luni, ora 9,00 Stadion UTA. Timp frumos. Teren bun. Spectatori 100. Au marcat: Stăncioiu - min. 12, 52, 60, Radu - min. 50, Pandele - min. 75, 76.

Formații: Inter Arad: Bondar - Mitran, Zorilă, Hetco, Hozas, Curta, Piper, Budacă, Nica, Moț, Pălincaș. Au mai jucat: Iordache, Grigorescu. Antrenor: Viorel Pasc.

Rapid București: Grădinaru, Radu, Todâlcă, Barbu, Jecu, Ciurel, Stăncioiu, Arnăutu, Cristescu, Ionescu, Pandek. Au mai jucat: Petre, Maioron, Grigorovici, Dina, Fureieru. Antrenor: Ilie Greavu.

Au arbitrat: Cornel Făniță (Timiș), ajutat la cele două linii de Olimpiu Simianscki (Timiș) și Marius Nicoară (Băile Herculane). Observator: Victor Crucianu.

Inter Arad, o echipă care a reușit o prestație bună în acest turneu, a pierdut șansa de a se califica în finala de la Borsec, din 19 mai, fiind învinsă cu un sec 6-0 de către echipa rapidistă.

În minutul 12, Stăncioiu primește o pasă inspirată de la Cristescu și înscrie din fața porții, 1-0 pentru Rapid. Moț, în minutul 15, trece pe lângă egalare, dar ratează incredibil, scorul rămânând același. Urmează alte ocazii ale rapidiștilor, irosite de către Stăncioiu și Cristescu, portarul Bondar opunându-se, de fiecare dată, majorării scorului.

În repriza secundă, oaspeții reușesc încă cinci „boabe", distanțându-se tot mai mult. Nica, golgeterul turneului, de la care se aștepta ceva, în acest meci, nu a reușit să-și treacă cel de-al șaptelea gol în cont, evoluând sub așteptările tuturor.

Victorie meritată a echipei oaspete iar gazdelor felicitări pentru că au reușit să ajungă până în semifinală.

ADELA CIOLOCOI

ADUNAREA GENERALĂ A FRF A SCHIMBAT SISTEMUL COMPETIȚIONAL ÎN DIVIZIA A

Adunarea Generală extraordinară a Federației Române de Fotbal (FRF) a aprobat, luni, în unanimitate, propunerea Ligii Profesioniste de Fotbal (LPF) de schimbare a sistemului competițional al Diviziei A pentru sezonul 2000/2001.

Astfel, în sezonul viitor, Divizia A va fi formată din 16 echipe, dintre care formațiile clasate pe locurile 15 și 16, la sfîrșitul campionatului, vor retrograda direct în Divizia B, dar vor fi nevoite să acumuleze minim 25 de puncte pentru a nu fi depunctate în eșalonul secund. Echipele clasate pe locurile 13 și 14 vor susține meciuri de baraj pentru rămînerea în prima divizie cu formațiile clasate pe locurile doi din cele două serii ale eșalonului secund, cu condiția ca divizionarele A să acumuleze minimum 30 de puncte, în caz contrar, urmînd să retrogradeze direct în Divizia B. Cîștigătoarele celor două serii ale Diviziei B vor promova direct în prima divizie.

În cazul în care o formație clasată pe unul dintre locurile 13 sau 14 nu îndeplinește baremul de 30 de puncte, barajul se va da între echipa care a obținut cel puțin 30 de puncte în Divizia A și cele două formații din Divizia B. Meciurile de baraj dintre cele patru formații (două de A și două de B) se vor disputa după sistemul tur-retur, iar barajul cu trei echipe (una din Divizia A și două divizionare B) se va disputa în sistem turneu, fiecare cu fiecare, întîlnirile urmînd să se desfășoare pe terenuri neutre.

Inițial, în sezonul 2000/2001, Divizia A "Ursus" trebuia să fie formată din 16 echipe, dintre care urmau să retrogradeze două formații, iar cîștigătoarele celor două serii ale eșalonului secund obțineau promovarea în prima divizie.

Baschet feminin

Fetele noastre vor să se întoarcă de la Târgoviște cu titlul național

Finala Campionatului Național de baschet feminin, ediția 1999/2000, aduce față în față pe Baschet Club ICIM Arad și Livas Târgoviște După primele două jocuri desfășurate la începutul săptămânii trecute la Arad, scorul general e favorabil campioanelor en-titre, cu 2-0. A fost: 69-47 în primul meci și 65-48 în cel de al doilea. Victorii clare, fără dubii, obținute pe teren, și nu prin jocuri de culise, cum au lăsat să se înțeleagă conducătorii echipei din Târgoviște.

Astăzi și (eventual) mâine, în orașul de lângă Turnul Chindiei au loc partidele cu numărul 3 și (eventual) 4. În eventualitatea unui succes al formației târgoviștene în jocul III, s-ar ajunge automat și la disputarea următoarei partide. E drept, noi ne dorim ca ICIM-ul să învingă în primul joc de la Târgovișe și să se întoarcă acasă cu un nou titlu național.

● EXAMEN DE MATURITATE

Pentru tânăra echipă arădeană, examenul de la Târgoviște este unul de maturitate. Vor fi, fără îndoială, cele mai grele jocuri ale B. C. ICIM-ului din acest sezon. Pentru Stoenescu et company „iadul" se deschide în Sala Sporturilor din Târgoviște, acolo unde ele vor fi nu doar primite cu răceală de publicul local, ci vor fi șicanate de mult mai experimentatele Moise, Simion ori Șchiopu. Dacă la Arad, Svetlana Simion a avut tupeul să lovească fără minge, cu groază ne gândim la cât de murdar va juca ea pe teren propriu. Suntem convinși însă că elevele pregătite de George Mandache vor reuși să treacă peste toate „barierele" și vor preda o partitură a baschetului modern și spectaculos, așa cum doar ICIM-ul știe să o facă.

Bucuria celor două succese de pe teren propriu a fost de scurtă durată pentru campioane. Încă de a doua zi, fetele au demarat „operațiunea Târgoviște", cu antrenamente zilnice, toate componentele lotului participând la ședințele conduse de profesorul Mandache. Ne bucură faptul că Andra Mandache, cea care a făcut cunoștință cu pumnul lui Simion, nu a avut de suferit ulterior și este aptă de joc. Se mizează și pe recuperarea totală a Cristinei Matei, cea care nu a forțat la Arad, datorită unei ușoare entorse.

Echipa a plecat ieri dimineață spre Târgoviște, unde s-a cazat la singurul hotel din oraș, „Valahia". În mod normal, organizatorii trebuie să pună sala la dispoziția ICIM-ului o oră, în dimineața jocului, dar delegația arădeană era pregătită și de o nedorită „surpriză". Fetele au moralul ridicat și sunt decise să încheie rapid conturile din această finală, pentru a prinde câteva zile de odihnă în plus, înaintea convocărilor la loturile naționale, grosul jucătoarelor „sub tricolor" provenind de la Arad, cum de altfel este și antrenorul George Mandache.

● YANAKIS VREA RĂZBUNARE

Supărat pe gafa federației - pe bună dreptate - patronul Livasului, dl. Yanakis, mai crede încă în șansa echipei sale de a câștiga titlul național. El a promis ICIM-ului că le pregătește răzbunarea prin două victorii, urmând ca în meciul decisiv de la Arad să pună arbitri străini. Principalul sponsor al Livasului nu are emoții în nici un fel la Târgoviște, chiar dacă federația ar veni cu arbitrii peste ei. Nu credem că este cazul...

Antrenoarea Ștefania Borș spune că a învățat ceva din greșelile comise în primele două jocuri și nu concepe să nu ajungă la meciul decisiv, cel de „care pe care". În opinia staff-ului tehnic al echipei dâmbovițene, Ancuța Stoenescu trebuie anihilată cu orice preț, dar măsuri de precauție se vor lua și asupra Biancăi Drăguș.

Livas nu are probleme de efectiv, toate jucătoarele fiind decise să moară pe teren pentru două victorii, care ar duce finala spre prelungiri.

Noi sperăm să nu se ajungă aici, iar B. C. ICIM Arad să câștige unul din cele două jocuri de la Târgoviște, pentru a aduce în vitrina clubului al patrulea titlu național.

DANIEL SCRIDON

Natașa Tretiak (tricou de culoare închisă) a câștigat lupta sub panou în duelurile ICIM-Livas de la Arad

CAMPIONATUL JUDEȚEAN „ONOARE"

Rezultatele etapei a XXX-a

Stăruința Dorobanți-Înfrățirea Iratoșu 2-3; Unirea Sântana-Olimpia Bârzava 8-0; Viitorul Șepreuș-Șoimii Șimand 2-0; Flacăra Țipari-Șiriana Șiria 1-2; A.S. Vladimirescu-Unirea Șeitin 7-0; Armonia Ineu-Recolta Apateu 0-0; I.C.R.T.I.-Victoria Felnac 3-0; Înainte Sânmartin-Voința Semlac 3-0 (f.j.). Dinamo Zărand a stat.

Clasament

1. Șiria	28	21	5	2	117-33	68	(+26)
2. Vladimirescu	28	21	2	5	85-30	65	(+23)
3. Felnac	29	18	2	9	69-60	56	(+14)
4. Sântana	28	17	2	9	74-53	53	(+11)
5. A. Ineu	28	13	7	8	54-40	46	(+4)
6. Șeitin	29	14	2	13	63-67	44	(+2)
7. Dorobanți	28	11	10	7	78-43	43	(+1)
8. Iratoș	28	13	4	11	49-50	43	(-2)
9. Apateu	29	14	1	14	50-70	43	(-2)
10. I.C.R.T.I.	28	13	3	12	62-45	42	(+2)
11. Șimand	29	12	3	14	49-58	39	(-6)
12. Șepreuș	28	11	3	14	57-64	36	(-6)
13. Bârzava	28	10	4	14	53-68	34	(-9)
14. Zărand	28	9	1	18	47-80	28	(-14)
15. Sânmartin	28	7	5	16	52-80	26	(-16)
16. Țipari	28	5	4	19	33-80	19	(-23)
17. Felnac	28	2	0	26	18-82	6	(-36)

■ Victoria Zăbrani a fost exclusă din campionat.
■ Voința Semlac nu s-a înscris pentru retur.

GRUPELE C.E. DE HANDBAL FEMININ

Duminică, la București a avut loc tragerea la sorți pentru stabilirea grupelor Campionatului European de handbal feminin, care se va desfășura în luna decembrie în România. Iată componența celor două grupe:

GRUPA A
Franța
Austria
Ungaria
Iugoslavia
Germania
Rusia

GRUPA B
Danemarca
România
Norvegia
Macedonia
Ucraina
Belarus

● Pe terenurile Diviziei D ●

„BLATURI?" DOAR UNDE TREBUIE...

● Două echipe fără nici un fel de obiectiv s-au întâlnit pe „Blănarul", însă neputința acestora a făcut ca scorul să rămână alb, până la finele partidei. Chiar dacă până acum aveau evoluții apreciate, Tricoul Roșu și Comera au mimat fotbalul și la un moment dat și-au desemnat câte un fotbalist care să se ia la bătaie, Matei și Botezatu. Practic, prin acest fapt s-a distins acest meci. Păcat! ● Spre cinstea echipei prezidate de Teodor Jușcă, F.C. Ineu nu a cedat punctele puse în joc celor de la Romvest, deși aceștia aveau nevoie de ele, pentru a fi scutiți de orice emoții, în ultima etapă, cu Tricoul Roșu. Dar, după cum deja ne-am obișnuit, se pare că președintele Ioan Ienciu va scăpa echipa lui Tisza de la retrogradare, chiar în ultima rundă. ● O echipă resemnată, „Semlecana" Macea a pierdut la un scor de forfait, chiar pe teren propriu, în fața „șoimilor" din Lipova. Deși - în mod logic - partida nu trebuia să aibe probleme, asistentul Mircea Toderici jr. a crezut că arbitrează pe maidan, unele dintre deciziile sale stârnind iritare printre fotbaliștii gazdelor. ● La Păuliș, Motorul a fost foarte slabă în teren, înlesnind astfel victoria „Păulișanei", care pare salvată în extremis de la retrogradare, datorită faptului că trei puncte va câștiga - aproape sigur - în ultima etapă, la Ghioroc, împotriva celor de la „Podgoria". Trăiască! ● Și la Chișineu-Criș lucrurile au stat cam la fel. Adică, prin punctul obținut, CPL Arad și-a asigurat un -5 la „adevăr", care îi dă speranțe de salvare - în cazul în care va câștiga pe propriul teren - cu Victoria Nădlac. Gazdele sunt deja salvate. ● La Pâncota, „șoimii" din localitate nu au mai zburat precum în ultima vreme, rezultatul de egalitate confirmă faptul că cei de la Crișana Sebiș formează o echipă competitivă și poate pune probleme tuturor echipelor din fruntea „D"-ului arădean. Bravo lor! ● La Curtici, „Frontiera" nu avea nevoie de ajutorul arbitrului Teglaș, pentru o viață mai bună în Divizia D. Suntem convinși că nimeni nu l-a amenințat pe „fluieraș", pentru a găsi scuza arbitrajului execrabil prestat de el la Curtici. Nici Gloria nu avea nevoie de un 2-1, să zicem, deoarece nu ar fi avut ce face cu el. Dar pregătirea - poate cea fizică - a lui Teglaș nu i-a permis acestuia să arbitreze mai bine. ● Am lăsat la urmă meciul de la Nădlac, dintre Victoria din localitate și Podgoria Ghioroc. Deși gazdele s-au impus, ele au slabe șanse de scăpare de la retrogradare, pentru că cei din „cooperativă" au lucrat bine - vezi câteva meciuri de mai sus - iar în deplasarea de la CPL, acolo unde se va evolua „care pe care", deoarece gazdele au nevoie de trei puncte pentru a scăpa de „Onoare", se va trimite - aproape sigur - o brigadă de arbitri care să facă partida liniștită și se va impune - normal - CPL-ul, care - să recunoaștem - are și o echipă mai bună.

Aceasta a fost - pe scurt - penultima etapă din „D". Una cu puține aranjamente, însă acestea s-au derulat exact acolo unde a fost nevoie, cu excepția Ineului.

LEO SFÂRA

MAREA TA DE LA ARAD - ȘTRANDUL NEPTUN

Un concediu mult mai ieftin și mai aproape!!!

HÂRTIE AMBALAJ

Vindem hârtie ambalaj

pentru împachetat produse alimentare și nealimentare

Telefon 094-853847

ARCOMMAT GRUP S.A.

ARAD 2900, Str. Voevod Moga nr. 65-67, e-mail: arcommat_group@inext.ro
Tel/Fax: 057/ 281 779, 057/ 276 333.

ANGAJEAZĂ
AGENT VÂNZĂRI

- bărbat
- experiență în distribuție min.1 an
- constituie avantaj distribuție uleiuri și vopsele
- cunoștințe operare PC
- posesor carnet de conducere categoria B
- vârstă maxim 35 de ani
- studii superioare tehnice (constituie avantaj)
- dinamism și spirit de echipă
- salariu în funcție de realizări

CERERILE se depun însoțite de curiculum vitae la sediul firmei, zilnic între orele 13.00 - 16.00

MACON S. A. DEVA

Produce și comercializează la prețuri fără concurență următoarele materiale de construcții:

BCA, produse vată minerală, polistiren expandat, țiglă din beton colorat, marmură, teracotă, tuburi din beton, stâlpi electrici, prefabricate din beton pentru construcții civile și industriale

OFERTA SPECIALĂ

BCA clasic sau profilat pentru îmbinare (sistem nut-feder) la prețul de numai 542017 lei/mc

ȚIGLE DIN BETON COLORAT cu necesar de 10 buc./mp, la prețul de numai 5876 lei/buc., precum și accesoriile necesare (coame, coame laterale, țigle de aerisire)

Prețurile sunt franco MACOND Deva și nu includ TVA

MACON S. A. TRADIȚIE ȘI PRESTIGIU

Tel. 054 227883, tel/fax 054/224708

(1420476)

SCOALA de SOFERI CUSTOM

În clădirea cu Mc Donald s
SERIOZITATE , PROFESIONALISM
SI PRETURI "C O R E C T E"
orar: De LUNI pînă VINERI 10.00 - 17.00 Înscrieri zilnic !
tel : 254196 sau 092925770

FALCOTRADE ROMÂNIA

Angajează: cu carte de muncă

FEMEI și BĂRBAȚI pe post de operatori ambalare în industria alimentară cu experiență în domeniu - vârsta maximă 35 ani.

- domiciliul stabil în Arad, cu carte de muncă încheiată, iar pentru bărbați obligatoriu stagiul militar satisfăcut.

Relații la telefon: 272100.

(4469193)

ANUNȚ

Ministerul Apelor, Pădurilor și Protecției mediului organizează în ziua de 30.05.2000, la sediul din București, Bd. Libertății nr. 12, sector 5, concurs pentru ocuparea postului de contabil-șef la Agenția de Protecție a Mediului Arad.

Înscrierea la concurs se face la sediul Agenției de protecție a Mediului Arad, unde se pot obține relații suplimentare la telefon 280331. ultima zi de înscriere 26.05.2000.

(5172002)

ALCAZ COMPANY

TAXI

Vă oferă un „TARIF DE EXCEPȚIE" **1890 lei/km**

Angajăm TAXIMETRIȘTI cu mașini proprii, prima lună „DISPECERAT GRATUIT",

(Informații suplimentare la nr. de telefon):

274.000 și 274.999.

S. C. INTERTRANS 1 S.A. ARAD

cu sediul în Calea 6 Vânători nr. 2-4

organizează în fiecare joi, ora 10,00, începând cu 18.05.2000, licitații pentru:

- vânzare mijloace de transport marfă;
- închiriere spații libere (birouri, depozite)

Informații la telefon 057/289261 sau la sediul societății.

(4469198)

S. C. MANITOBA TEX SRL

Angajează - mecanic de întreținere la mașini de cusut

Condiții - experiență în domeniu

Telefon: 250505; fax: 281322

Adresa: str. Ursului nr. 21

(1420475)

S. C. AEROPORTUL ARAD S. A.

Organizează în data de 31.05.2000, ora 10,00, la sediul acestuia din Arad, Calea Bodrogului F. N., licitație publică cu strigare, pentru vânzarea următoarelor mijloace fixe:

● ARO 243 D	6.500.000 lei
● Autosanitară TV 12D	1.000.000 lei
● Motocar MC 3B	3.500.000 lei
● Telefax Panasonic	792.000 lei
● Redresor RTV 200/100	5.300.000 lei
● Centrală telefonică PENTA-CONTA 40	3.146.000 lei
● Interfon Iptana	400.000 lei
● Remorcă transport bagaje	835.000 lei
● Remorcă transport persoane	2.000.000 lei
● centrala semnalizare PSI	546.000 lei
● Autoturism Lancia	33.250.000 lei

Informații la sediul societății sau la tel. 057/254542. (5172001)

Suntem CEI MAI IEFTINI!

TELEFOANE NOI CU CONECTARE LA CONNEX SI GARANTIE 1AN

MAXON Mn1 - ALCATEL EASY hands free - PHILIPS SAWY - 39USD*

NOKIA 5110 .69USD

Mag.SANITAS

Mag.AMET Bl.Z20 - Vlaicu

* PREȚURILE NU CONȚIN TVA

ACȚIUNE PROMOȚIONALĂ POROTHERM!!!

WIENERBERGER
Sisteme de Cărămizi S.R.L.

Din **15 MAI** puteți cumpăra blocuri ceramice **POROTHERM**

Cu **645.000 lei**/ metru cub

(T.V.A. inclus)

Distribuitori:

Emol	Mirada Construct	GI Motor	Bodimar Impex	Est Trans Construct
Tel:	Tel:	Tel.	Tel:	Tel:
280179	270960	288009	270079	
280233	094568858	256243	270078	252258
092337937		092275278	092247940	

POROTHERM - IZOLEAZĂ TERMIC EXTRAORDINAR!

(1420423)

Contor ZENNER®

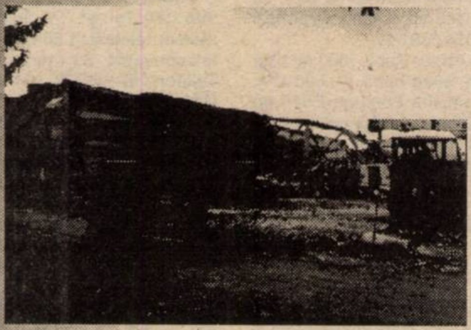

Ce a fost......

Azi are loc *inaugurarea noii fabrici* ZENNER de contoare la Arad, în prezența Excelenței Sale *Ministrul Industriei și Comerțului, Dl. RADU BERCEANU*

Contraste - clădirea veche/fabrica nouă

După doar 9 luni de la debutul construcțiilor, la data de **17 Mai 2000, firma Contor Zenner va inaugura noul centru de activități - Producție, Logistică și e-bussiness.**

Construcția văzută din avion

Așa cum ne relatează dl. Tudor Caracioni, Directorul general al firmei, **construirea noii fabrici de contoare de apă și energie termică, singura de acest gen în România**, va avea ca efect mărirea semnificativă a capacității de producție, ca răspuns la cererea crescândă a pieței, țelul declarat al firmei fiind satisfacerea tuturor exigențelor clienților, fie ei individuali sau industriali.

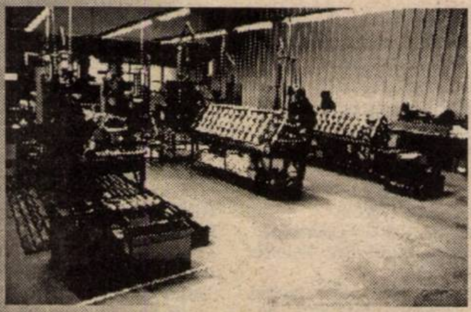

VERIFICĂRI METROLOGICE

Această extindere a fost necesară deoarece strategia de dezvoltare a firmei presupune în primul rând dezvoltarea proceselor de producție prin achiziționarea de noi echipamente și asimilarea de noi tehnologii, ca și implementarea unui know-how de înaltă calitate.

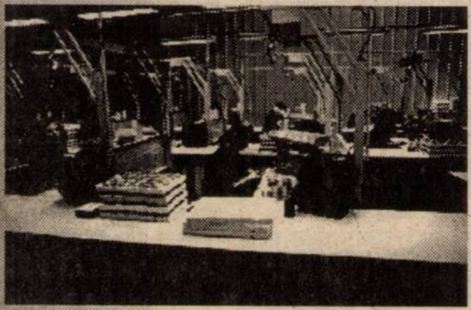

Secția MONTAJ - CONTOARE

Numărul angajaților se ridică la 320 de persoane.

Executarea cochilelor de turnare

Cu ajutorul acestei **investiții - care se ridică la peste 5 mil. USD**, noua fabrică de contoare, situată pe o **suprafață de 2,5 hectare**, va fi practic cea mai modernă și complexă din domeniu în Europa Centrală și de Est.

Adresa fabricii: Calea Bodrogului 2-4
Tel.: 250053, 214345

ANIVERSĂRI

„LA MULȚI ANI" sănătate, prosperitate și fericire, domnișoarei
PELLE ILDIKO.
Colectivul Firmei „CARLOS CO" SRL. (12110)

VÂNZĂRI APARTAMENTE O CAMERĂ

Vând urgent garsonieră confort I, Micălaca, zona Cenad, 6.500 DM. Telefon 283666; 092.226.344. (12109)

Vând apartament 1 cameră (ne)mobilată, 57 mp, balcon închis, toate facilitățile, acoperiș făcut cu membrane, bl. A8, sc. B. ap. 39, et. IV. Informații telefon 094.764.570. (12168)

Vând apartament o cameră, ultracentral, renovat, 59 mp. Telefon 092 274 828. (11387)

Vând garsonieră, zonă centrală, 10500 DM, negociabil. Telefon 284229. (12163)

Vând garsonieră Micălaca, str. Simfoniei, nou, superamenajată, scurgere separată; 8500 DM. Telefon 092.344.705. (12291)

Vând apartament 1 cameră, îmbunătățiri, Miorița; 12.500 DM negociabil. Telefon 094.988.154.

Vând (schimb) garsonieră, 2 apartamente, contorizate, pentru privatizare. Telefon 219412. (11449)

Vând apartament cu o cameră, central. Telefon 094 787 497. (11617)

Vând garsonieră cf. I, zonă ultracentrală, toate utilitățile. Telefon 252906. (11309)

Vând garsonieră în Grădiște, bloc R, sc. B, ap. 12, str. Al. Romanța, preț 10.000 DM negociabil. Telefon 244352. (11984)

Vând (schimb) garsonieră confort I, Confecții, cu apartament 2 camere. Telefon 251796, după ora 17. (12209)

Vând garsonieră confort I, etaj II, str. Praporgescu, vedere spre Mureș. Telefon 094.590.119; 095.632.189. (12240)

Vând apartament o cameră, etaj I, UTA, îmbunătățit; 12.600 DM. Telefon 270872. (12254)

Vând garsonieră Micălaca, zona 300. Telefon 219952, orele 16-20. (12272)

VÂNZĂRI APARTAMENTE DOUĂ CAMERE

Vând apartament 2 camere, decomandat, et. II, Micălaca, 13.000 DM. Telefon 093.464.784. (12126)

Vând apartament 2 camere, etaj II, bloc 104. Telefon 265923. (12267)

Vând apartament 2 camere, Micălaca, amenajat; 13.000 DM. Telefon 210366, 094.245.572; 210910. (12283)

Vând apartament 2 camere, bloc Libelula. Informații telefon 255563. (11721)

Vând apartament 2 camere, Podgoria, decomandate, 82 mp, preț negociabil. Telefon 256933. (11991)

Vând apartament 2 camere, parter, zona Confecții, cu: parchet, faianță, gresie, balcon închis, 13.500 DM, negociabil. Telefon 253830. (12116)

Vând apartament 2 camere, zona III, proaspăt zugrăvit, ușă blindată, geamuri termopan, scurgere separată, la parter. Informații telefon 092.826.592. (12154)

Vând apartament 2 camere, Micălaca, parter, îmbunătățit, contorizat, 13.000 DM, negociabil. Telefon 261866, după ora 18. (12134)

Vând apartament 2 camere, ultracentral, îmbunătățit, zonă liniștită, (str. Maiakovski), boxă, acoperiș țiglă, preț acceptabil. Telefon 270686; 092503151. (12133)

Vând 2 camere Intim, total îmbunătățit, bloc nou; 26.500 DM. Telefon 253364. (11633)

Vând urgent apartament 2 camere, ultracentral. Telefo 210555. (11893)

Ocazie! 11.500 DM apartament 2 camere, decomandat, modificat. Telefon 210555. (11893)

Vând apartament 2 camere, parter, Mioriței, amenajat, pretabil și privatizare. Telefon 265180 sau 094 555 660. (11158)

Vând apartament 2 camere stare foarte bună, nu a locuit nimeni în el, Piața Spitalului, 1 B, etaj 5. Telefon 511338, zilnic orele 7,30 - 16. (11333)

Vând urgent apartament 2 camere, decomandat, 72 mp, et. 3/4, zona 300, 17.500 DM, negociabil. Telefon 262023, 095 619 835. (11999)

Vând apartament 2 camere, etaj II, str. T. Vladimirescu. Telefon 231220. (12165)

Vând 2 camere Alfa, îmbunătățit, 14.000 DM. Telefon 270856. (12238)

Vând 2 camere Micălaca, modificat, îmbunătățit; 13.000 DM. Telefon 270856. (12238)

Vând 2 camere Vlaicu confort I, etaj I; 13.800 DM. Telefon 253364. (12238)

Ocazie unică! Vând apartament 2 camere, Podgoria, amenajat, vedere foarte plăcută spre lac, 18.900 DM. Telefon 092.344.705. (12291)

Vând apartament 2 camere, str. Batiștei, bloc 571, etaj I, ap. 5, Micălaca. Telefon 261607. (12228)

Vând apartament 2 camere, decomandat, 84 mp, „Z", Vlaicu. Telefon 242430; 094.629.166. (12252)

Vând apartament 2 camere, etaj 2, Micălaca; 15.000 DM. Telefon 253326. (12254)

Vând apartament 2 camere, etaj II, Podgoria, 24.000 DM negociabil. Telefon 234693. (12255)

Vând (schimb) urgent apartament 2 camere, confort II, îmbunătățiri, zona Intim. Informații telefon 057 - 233827, după ora 14. (12257)

Vând apartament la casă, în Arad, zona gării, posibilitate privatizare. Telefon 563104; 092.253.045. (4469071)

VÂNZĂRI APARTAMENTE TREI CAMERE

Vând urgent apartament 3 camere, Vlaicu, 15.000 DM, negociabil. Telefon 241800, după ora 17. (11647)

Vând apartament 3 camere, str. Spitalului, bl. 3, et. I. Telefon 253670. (11875)

Vând apartament 3 camere, cf. II, zona Intim, preț 16.000 DM, negociabil. Telefon 233510. (11998)

Vând apartament ultracentral, 3 camere, decomandat, cărămidă, contorizat, balcon închis, et. 2 din 3, vedere la Mureș, 36.000 DM. Telefon 272123 și 092 953 061. (11912)

Vând apartament 3 camere, Piața Romană, bloc K2-1, ap.20. Telefon 283563 după ora 17. (12144)

Vând urgent apartament 3 camere, bloc contorizat termic, zona gării, preț negociabil. Telefon 247381 (seara); 094.608.695. (12231)

Vând apartament 3 camere, semidecomandat, etaj II, garaj autorizat; negociabil. Telefon 260439. (12266)

Vând apartament 3 camere, central, 21.000 DM. Telefon 210366, 094.245.572; 210910. (12283)

Vând (schimb) apartament 3 camere, decomandat, Vlaicu, cu casă mare. Telefon 240414. (12274)

VÂNZĂRI APARTAMENTE PATRU-CINCI-ȘASE CAMERE

Vindem două apartamente, zonă comercială, parter, intrare separată, ideale pentru sediu firmă, str. Peneș Curcanul bl. 14 (vis-a-vis Tricoul Roșu). Telefon 255278; 254683, luni-vineri, orele 8-18. (11351)

Vând apartament 5 camere, parchetat, faianțat, telefon, cablu, zona Vlaicu, bl. A.35. Informații telefon 514687, orele 18-20.

Vând apartament 5 camere, decomandat, în Grădiște. Telefon 223755; 094.956.176. (12127)

Vând apartament 4 camere central, stil occidental, 40.000 DM. Telefon 210366; 094.245.572; 210910. (12283)

Vând apartament 4 camere, zona gării. Telefon 223552 sau 221251. (11850)

Vând apartament 4 camere, pivniță, garaj. Telefon 272362 seara; 094.183.758. (12230)

Vând apartament 4 camere, în Micălaca, bl. 217, decomandat, stare excepțională, 20.000 DM. Telefon 274533. (12313)

VÂNZĂRI CASE

Vând casă mică cu grădină mare, Ghioroc, nr. 484, familia Gătăianț. Telefon 461578.

Vând urgent casă, 2 camere, baie, bucătărie, central, posibil privatizare, convenabil. Telefon 276041.

Vând casă, localitatea Vladimirescu, str. Cloșca nr. 38, județul Arad. Telefon 094.116.929. (11053)

Vând casă 2 apartamente, 1.000 mp, grădină, gaz, apă, baie, în Pârneava. Informații telefon 094 555 452. (11247)

Vând sau schimb sau variante casă în Grădiște, 6 camere, dependințe. Telefon 236786. (11227, 11231)

Vând casă + loc de casă, total suprafața 2000 mp, Pârneava; str. Hălmăgeanu, nr. 82-84. (11840)

Vând casă nouă, solidă, mare, în Gai, preț avantajos și apartament 3 camere decomandat, confort I, Alfa. Telefon 274816 sau 094.836.932. (11987)

În Felnac, vând casă 3 camere, coridor, bucătărie, baie, șpaiț, cămară, curte cu vie, grădină cu solar, 10.900 DM, familia Goicu. (12043)

Vând casă central, etaj locuibil, parter privatizare (firmă). Telefon 234862. (11855)

Vând casă, centru, singur în curte, 38.000 DM, negociabil. Telefon 094.837.193. (12113)

Vând casă mare sau schimb cu apartament + diferența. Telefon 252772. (12022)

Vând casă cu grădină, Aradul Nou, str. Coloniștilor, nr. 42 A, preț 15.000 DM, negociabil. (11973)

Vând casă și teren în Zimandul Nou, nr. 159. Informații telefon 094.608.041.

Vând vilă compusă din: cameră de zi 9/4,5, 2 bucătării, 11 camere, 8 băi, 5 debarele, 4 holuri, garaj dublu, 2 terase, mansardă de 9/12 și 4/4, piscină, interfoane, sistem antiefracție, la un preț de 30% din valoarea de execuție. Telefon 276419. (11121)

Vând vilă în zonă pitorească posibilitate agroturism, agrement. Telefon 094.784.622; 094.229.602. (12078)

Vând casă mică cu teren mare. Informații telefon 092.961.947. (12119)

Vând (sau schimb cu apartament 4 camere parter, cartier Vlaicu-zona Fortuna), casă Arad, str. Posada, nr. 108; 50.000 DM. Telefon 095.608.147. (11949)

Vând casă etaj, scară interioară, gaz, telefon, demisol, contract RALLA; preț negociabil. Telefon 287996. (11928)

Vând casă în Aradul Nou (3 camere + dependințe) + depozit 60 mp, bun pentru birouri sau producție. Telefon 286333. (11546)

Vând casă centrală (5 camere + dependințe), în stare neglijată. Telefon 286333. (11546)

Vând casă sat Călugăreni, nr. 81; negociabil. Telefon 274404. (12138)

Vând casă în Chișineu Criș, str. Dunării, nr. 5. Telefon 520205; 094.997.930. (12148)

Vând casă cu mansardă toate dotările; 70.000 DM negociabil. Telefon 271105. (12204)

Vând casă central, 5 camere, dependințe, gaz, grădină, 78.000 DM. Telefon 282913. (12211)

Vând urgent vilă construcție nouă DPM parțial finisată, Aradul Nou; preț 30.000 USD. Telefon 092.703.126; 278077. (12224)

Vând urgent casă 3 camere, singur în curte, Pârneava. Telefon 092.477.834. (12221)

Vând casă cu etaj, Grădiște; 65.000 DM. Telefon 220182. (12219)

Vând casă Grădiște, centru, 4 camere, dependințe, anexe, grădină 450 mp. Telefon 212026. (12236)

Vând casă cărămidă Aradul Nou, str. Armoniei. Telefon 095.648.838 sau 129 Aluniș. (12246)

Vând casă ridicată în roșu, situată localitatea Săvârșin. Telefon 094.895.220. (12259)

Vând casă 2 camere, bucătărie, coridor, antreu, grădină 1 ha, 13.500 DM. Telefon 214037. (12261)

Vând casă în Aradul Nou, Calea Banatului, 32.000 DM. Telefon 233120. (12292)

Vând casă 4 camere, bucătărie, baie, garaj, curte, grădină, apă, canalizare, gaz, acces pe 2 străzi; str. Lalelelor, nr. 13. Telefon 259681. (11665)

Vând casă cărămidă, cu 500 mp grădină, curte, 2 camere la stradă, antreu, bucătărie, cămară, 30.000 DM, negociabil. Telefon 274533. (12314)

VÂNZĂRI SPAȚII

Vând spații comerciale: 2 magazine la stradă (28 mp, 25 mp), hală, 100 mp, faianțată + birouri. Telefon 092 621 961. (11722)

Vând hală pentru producței, situată la 20 km de Arad. Telefon 094.784.622; 094.229.602. (12078)

Vând brutărie la Aluniș. Telefon 095.648.839 sau telefon 129 Aluniș. (12246)

VÂNZĂRI TERENURI

Vând teren în Grădiște, 500 mp, apă, canalizare, gaz pe stradă; preț 17.000 DM negociabil. Telefon 253366. (11564)

Vând 8500 mp teren, cartier Subcetate, toate utilitățile, front stradal 120 m. Telefon 093.331.286. (11781)

Vând teren construcție în Micălaca, apă, gaz, canal. Telefon 262619. (12187)

Vând teren intravilan 2300 mp, Săvârșin, zonă turistică, pe Valea Troașului, în apropiere de Castelul Regelui Mihai; preț 6.500 DM. Telefon 289966. (11968)

Vând teren intravilan 540 mp, Bujac, neinundabil, stradă asfaltată, la stradă gaz, apă, telefon, satelit, în curte fântână, curent, studiu geo; preț 13.500 DM. Telefon 289966. (11968)

Vând teren 650 mp în Micălaca, apă, canal, stradal, cu proiect, 15.000 DM. Telefon 057 - 251551; 095.614.121. (11526)

Vând teren pentru construcție, stradă colț cu Malul Mureșului, posibil gaz. Telefon 286333. (11546)

Vând teren 420 mp, str. Ghioceilor, nr. 43. Telefon 245646. (12251)

VÂNZĂRI AUTO

Nu-ți mai fă griji, CAUCIUCURILE de care ai nevoie, sunt la mine, IEFTINE și BUNE, toate dimensiunile, cu garanție, aduse din GERMANIA. Telefon 259339; 094.706.321. (11214)

Vând VW Golf III Diesel, fabricație 1993, înmatriculat. Telefon 057 - 251772; 092.752.769. (12276)

Vând Renault 21 Nevada, 1991, benzină injecție, înscrisă 1999, 7.500 DM, negociabil. Telefon 094.698.849. (11753)

Vând combină păioase Bautz Titan, masa 2,80 m. Telefon 256349. (12102)

Vând rulotă Felicia + CIV, Lipova. Telefon 561618. (4469070)

Vând Ford Escort 1,3 cmc, an fabricație 08.1993, 7500 DM, negociabil și Dacia papuc + cutie 4 locuri, an fabricație 1999, 5.000 DM, negociabil. Telefon 094.555.698. (12107)

Vând microbus VW, 1981, neînmatriculat, în stare bună, 1.900 DM. Informații telefon 462342. (0360362)

Vând camion Mercedes hidraulic 914, numere de Belgia, 8.500 DM negociabil. Telefon 094.873.531. (12165)

Vând Opel Astra Caravan, an 94, înmatriculat, 1.600 cmc; Opel Astra Caravan, an 92, înmatriculat, 1.800 cmc, prețuri negociabile. Telefon 094 544 832. (11081)

Vând Peugeot 405 TD Combi, preț convenabil. Telefon 276419. (11121)

Vând Ford Sierra 1991 Combi, pe benzină. Telefon 094.843.280. (11827)

Vând autoturism BMW 524, cu multe piese de schimb. Informații telefon 094 608 041.

Vând tractor Raba 1800 cu plug 4 capuri, stare bună, 10.500 DM; vând combină Forshritt E516 cu motor Raba, cu masă grâu 6 m și cu masă porumb pe 6 rânduri, 12.500 DM. Telefon 094 104 192. (12084)

Vând ARO 10 (4x4), an 1993 sau schimb cu Dacia din 1998. Telefon 094.767.303; 257283. (10628)

Vând Volkswagen Transporter, 1985, Diesel, stare foarte bună + rezervă o caroserie identică pe roți. Telefon 094 935 453. (12055)

Vând tractor U-650, stare foarte bună de funcționare. Telefon 094.522.567, localitatea Răpsig nr. 237. (033762)

Vând Opel Astra 1.600 cmc, 1997, Euro 3, multe îmbunătățiri, 42.000 km; Ford Sierra Combi Turbo Diesel, 1.800 cmc, 1992, 109.000 km. Telefon 280173. (12044)

Vând Mazda sport, model deosebit, coupe, 16 valve, roșie, extrase, an 1992, înmatriculată, 8900 DM. Telefon 092.344.705. (12291)

Vând Dacia 1310, fabricație 1999, Volskwagen Passat, fabricație 1989. Telefon 281492. (11830)

Vând TV Izotermă roți duble, motor Brașov. Informații localitatea Rănușa, nr. 128. (3039671)

Vând Fiat Croma TD și Mazda înmatriculate. Telefon 289975. (12188)

Vând Dacia papuc aooperiș aluminiu, înspecție 2001. Telefon 246527 271208. (12192)

Vând Dacia papuc, 1993, 2.900 DM negociabil. Telefon 260119; 094.533.755. (12203)

Vând tractor U 650 Saviem, carosat, semănătoare păioase, remorcă 5 tone. Telefon 514164. (12208)

Vând Peugeot 309 Diesel, fabricație 1990, înmatriculat persoană fizică, stare perfectă. Telefon 092.477.834. (12221)

Vând Dacia 1300, cu CIV; preț convenabil. Telefon 241937. (12225)

Vând Alfa Romeo 33, 19990, instalație gaz, stare perfectă. Telefon 223603. (12236)

Vând 2 remorci ARO Remo 1000, stare foarte bună, 1995; 1.600 DM negociabil. Telefon 094.194.551. (12249)

Vând Mercedes 128 S 300 Diesel, persoană fizică, 4.500 DM. Telefon 277412. (12253)

Vând Audi 100 CC Diesel, persoană fizică, 4.300 DM. Telefon 277412. (12253)

Vând Dacia 1310, 1998. Telefon 057 - 250073; 094.477.133. (12256)

Vând Dacia Nova, an 1997, preț 4.500 DM negociabil. Telefon 57 - 561103, 092.967.200. (12269)

VÂNZĂRI PIESE AUTO

Magazinele CLIO&Co.
VÂND
PIESE AUTO IMPORT DIN STOC SAU LA COMANDĂ
Decupați anunțul și beneficiați de 10% reducere pentru piesele auto cumpărate
ARAD, Magazinele din:
Calea A.Vlaicu, Bl. 6 ABC
Telefon: 272525; 093333535
Calea Victoriei, nr. 22 A/B
Telefon: 254766; 093333525

VÂNZĂRI ELECTRO

Vând FRIGORIFICE NEMȚEȘTI: FRIGIDERE, COMBINE, CONGELATOARE, LĂZI, la prețuri între 1.000.000 și 3.000.000 lei, cu garanție. Telefon 057-259339, 094 706 321. (11214)

Vând TV COLOR PHILLIPS, 900.000 lei și TV GRUNDIG stereo, teletext, 1.900.000 lei, cu telecomandă. Se oferă garanție. Telefon 057-259339, 094 706 321. (11214)

Vând MAȘINĂ SPĂLAT AUTOMATĂ EUDORA 1.500.000 lei și MIELE, 2.900.000 lei cu garanție. Telefon 057-259339, 094 706 321. (11214)

Vând ieftin, VIDEOURI cu telecomandă, import occident. Telefon 259339; 094.706.321. (9498)

Vindem diferite tipuri de TELEVIZOARE COLOR stereo. Telefon 280260, orele 10-19. (12324)

Vând COMPUTER Pentium I Compaq cu tastatură, CD, monitor de 15 inch și mause 32 RAM și 165 MHZ și monitor 17 inch - Onscrehn Dell. Telefon 280260. (12324)

Vând CÂNTARE ELECTRONICE; CASE MARCAT FISCALE, omologate. Telefon 272727; 281188.

Vând TV color, garanție, diferite modele, prețuri bune. Telefon 219365. (11129)

Vând TV - uri tip nou 70 cm, foarte ieftin. Telefon 211491. (12273)

Vând TV color, en gros, en detail, prețuri de la 900.000 lei, garanție. Telefon 289456, 092 239 242. (11995)

Vând TV color stereo, teletext, preț negociabil. Telefon 237903; 223755. (12127)

Vând televizoare color, 54 cm, teletext, telecomandă, negociabil. Telefon 264004. (12151)

Vând mașini spălat, frigidere cu congelator, lăzi frigorifice (cu garanție), prețuri avantajoase, orele 9-19. Telefon 251392. (12162)

Vindem VITRINE FRIG, CAMERE FRIG, DULAPURI FRIG. Telefon 281384, orele 8-18. (11489)

Vând TV color, preț 800.000 lei; garanție 6 luni, Telefon 244904, orele 9-17.

Vând TV color stereo, teletext, 1.350.000 lei; garanție 6 luni. Telefon 212005, orele 9.17.

Vând mașini înghețată și piese ieftin. Telefon 094.171.577. (8909)

Vând congelator, ladă frig, mașină spălat automată, TV color. Telefon 220926. (11906)

Vând aparate înghețată stradale și de laborator, marca Carpigiani și RDG. Telefon 094.843.280. (11827)

Vindem telefon Sharp nou, mixer de bucătărie mare și mic, nou. Telefon 280260. (12178)

Vând mașini de spălat automate, import, garanție 6 luni. Telefon 270518. (12195)

VÂNZĂRI DIVERSE

Vând ȚIGLĂ Marsilia - portugheză, fabricată Sighișoara - 4.250 lei/bucata; ȚIGLĂ JGHEAB 3.600 lei/ buc; CĂRĂMIDĂ EFICIENTĂ 300/250/150 - 6.750 lei/bucata; TERASIT; MOZAIC; PRAF MARMORĂ - 800 lei/kg; DEȘEU MARMORĂ. Informații Mâsca, nr. 33. Telefon 531498; 094.561.854. (12334)

Vând mobilier complet tip Nădlac, stare excepțională, 400 DM, negociabil. Telefon 094.988.154. (12197)

Vând bolțari beton și zgură, dimensiuni diferite, avantajos. Telefon 095 418 089, 095 846 149. (11007)

Vând bolțari termoizolanți 4 modele, pavele, borduri. Telefon 095.634.885. (11157)

Vând cazan țuică 170 litri, nou, 650 D. Telefon 094.698.849. (11753)

Vând stâlpi de beton pentru gard. Informații telefon 468319. (11842)

Vând mobilier modern nou, bucătării de la 4.000.000 lei, biblioteci de la 6.000.000 lei; dormitoare de la 7.000.000 lei, etc. Telefon 256769, 092 239 242. (11995)

(Continuare în pagina a 19-a)

(Urmare din pagina a 18-a)

Vând acte „casă schimb valutar", activitate întreruptă temporar. Telefon 094.661.161. (12145)

Vindem avantajos mobilier comercial: pulturi, birouri, dulapuri vestiar, toneti stradali, PAL melaminat, agregate frigorifice (vitrine, dulapuri, camere, congelatoare), cântare semiautomate de 10 și 100 kg, grătare lemn, cărucioare, scări, aparatură de laborator, etc. Informații telefon 281060 și 281036. (12153)

Vând BCA, ciment, var, țiglă, sub prețul pieței. Telefon 094.524.456; 054.211.807. (f. 1420447)

Vând diferite tipuri de mobilier, prețuri derizorii. Telefon 276898, 094 478 575. (11677)

Vând PLASĂ GARD ZINCATĂ, toate dimensiunile; TABLĂ ZINCATĂ 0,4; SÂRMĂ NEAGRĂ și ZINCATĂ, PLASĂ RABITZ și CUIE CONSTRUCȚII, str. Vrabiei nr. 4. Telefon 289997.

Vând EUROBOLȚARI TERMOIZOLANȚI, cu certificat calitate, 5.000 lei/bucata, 1 mc - 350.000 lei. Telefon 281491; 092.381.750. (12096)

Vând făină albă, cantitate mare, 5.500 lei/ kg. Telefon 462342. (0360362)

Vindem populației, sâmbătă 20 mai, în limita stocului, la Ferma din Șiria, PUI VII de carne, la o greutate de cca 400 gr. Orar: 8-15. (12146)

Vând ieftin SRL toate activitățile și remorcă Salonta. Telefon 243977. (12172)

Vând LEMNE FOC; NISIP; BALAST, la domiciliu. Telefon 214010. (12199)

Vând motor 7,5 kw și țigle; str. Constantin Brâncuș, nr. 20. Telefon 289905. (12168)

Vând convenabil canapele, colțare pluș, toate noi. Telefon 264892, 094 478 693. (11645)

Ocazie! Vând tâmplărie compusă banzic grosime freză, circular, strung mic de lemn, aparat autogen, mașină de bolțari italian, schimb și cu mașină; terminta lucrarea, lichidez. Timișoara, telefon 094.984.047; 056 - 225901. (11909)

Vând 5 bucăți pereți beton 2,80x2,80 m; preț 600 DM. Telefon 289966. (11968)

Vând căsuță din lemn, agrement, nemontată. Telefon 094.787.497. (11617)

Vând HOLURI, DORMITOARE, CANAPELE, în rate. Telefon 094.507.339. (11550)

Vând lambriuri de brad, 40.000 lei/mp și cherestea de brad. Telefon 220427; (12118)

Vând garaj cărămidă Piața Spitalului, bloc 5. Telefon 237161. (12155)

Vindem rolete plastic import, cu 250.000 lei/mp și rolete tei cu 450.000 lei/mp. Oradea, telefon 059 - 460315; 095.827.725. (12142)

Vând (închiriez) aparat înghețată 2 brațe, instant bucătărie. Telefon 248533. (12180)

Vând storcător de miere cu 4 rame și boiler electric 80 litri. Telefon 276172. (12101)

Vând TV color cu telecomandă 200 DM, 2 biciclete, contor Zenner nou, congelator cu sertare. Telefon 094 935 453. (12055)

Vând 2 mașini de tăiței și malaxor capacitate 40 kg (import Germania). Telefon 286333. (11546)

Vând sorg pentru mături. Informații la telefon 260888. (12206)

Vând Audi 80, an 1978, înmatriculat PF, 1.200 DM posibil rate; combină frigorifică 220 DM. Telefon 222654; 094.130.495. (12220)

Vând ușă capitonată; canapea pluș cu 2 fotolii; neon Italia 1,60 m, complet. Telefon 223603. (12236)

Vând FĂINĂ import Ungaria pentru brutărie. Telefon 275779 sau 094.507.265. (12237)

Vând chiuvetă inox, mașină automată spălat, pompă udat, tăvi 1/2, calorifere. Telefon 222853. (12242)

Vând cărucioare pentru copii, nemțești (inclusiv gemeni, sport). Telefon 289544 (rog mesaj și nr. telefon); 243903. (12247)

Vând termoteci gaz; instant baie, convectoare, calorifere; ofer un an garanție. Telefon 274876. (12248)

Vând bibliotecă Iulia, stare excepțională; preț convenabil. Telefon 261043. (12250)

Vând rochie mireasă, nr. 42-44. Telefon 289821, după masa. (12258)

Vând un pat și canapea extensibilă stare foarte bună; preț convenabil. Telefon 246788. (12260)

Vând mobilă combinată cu furnir nuc, fotolii, dulap cu 3 uși, pian scurt negru, mașină de cusut Ileana, butelie aragaz, canapea. Telefon 223091. (12270)

Vând asistență tehnică TV, tractor TIH 445, banc centicubat pompe injecție, remorci cisternă, generator acetilenă + tuburi oxigen + furtune, piese C14U din dezmembrări. Telefon 217121, 258296, 092 315 686. (12317)

CUMPĂRĂRI TERENURI, IMOBILIARE

Cumpăr contract RALLA. Telefon 281091, după ora 16. (12059)

Cumpăr cu plata pe loc, apartament 1-2 camere, indiferent zonă. Telefon 210255. (11893)

Cumpăr pământ arabil în Asociație în Arad și Sântana. Telefon 260957, după ora 19. (12130)

CUMPĂRĂRI AUTO

Cumpăr tocător de tulei, Nădlac, telefon 474305, după ora 21. (4873674)

Cumpăr Mitsubishi 300 L Bus, neânmatriculat. Telefon 211491. (12273)

CUMPĂRĂRI DIVERSE

Cumpăr floarea soarelui, porumb, orz, ovăz. Telefon 532125. (12076)

Cumpăr/vând, acțiuni. Telefon 094.877.171. (12108)

Cumpăr grâu panificație, plata pe loc. Telefon 092.607.686; 054-225.530. (12135)

Cumpăr grâu, cantități mari, plata pe loc, 2.500 lei/ kg. Telefon 462342. (0360362)

Cumpăr jucării, puzzle, hârtiuțele din ouă KINDER - surpirză. Telefon 253825. (12050)

CERERI ȘI OFERTE DE SERVICII

Angajăm PATISERE cu experiență, salarizare atractivă. Telefon 265005. (12244)

SC „T.D.G." ARAD, angajează de urgență OPERATOR CALCULATOR (preferabil cunoscător al programului WIZ). Informații str. Lipovei, nr. 242. Telefon 279509. (12004)

SOCOM „PIELARUL" Arad, angajează CONFECȚIONERE fețe încălțăminte, calificate, ștanțatori în piele, șef secție fețe încălțăminte, muncitoare la masă. Informații telefon 236116 sau la sediul firmei, str. Ghiba Birta, nr. 16, Arad. (11747)

SC „CARGO" angajează: VÂNZĂTOARE; agent PAZĂ; operatoare calculator, MERCEOLOG. Persoanele vor depune C.V. la firmă, zilnic orele 10-16, Micălaca, Bd. Iuliu Maniu, nr. 122. (12137)

Internațional Garment Maker Opening a producion facility în Arad, is looking for Office Administrator. The successful candidate should have University Degree (preferably în economics), fluency în english, good computer skills, capacity to set priorities experiience în primary accountancy is an advantage. Please send your CV to Fax 01 - 3102515. (12079)

Se caută ADMINISTRATOR firmă în BUDAPESTA, preferabil FEMEIE. Telefon 094.831.171. (12186)

FIRMĂ IMPORT ȘI DISTRIBUȚIE MEDICAMENTE, Filiala Timișoara, angajează REPREZENTANȚI VÂNZĂRI zona Arad, TINERI DINAMICI și ENTUZIAȘTI, minim studii medii, auto personal pentru o perioadă limitată. Doritorii vor trimite CV cu foto la adresa: str. Molidului nr. 8, Timișoara sau fax 056-283555. (11874)

Angajez SPĂLĂTOR AUTO, str. Constantin Brâncuș, nr. 20-22. Telefon 289905. (12167)

ANGAJĂM MECANIC POMPE INJECȚIE sau MECANIC AUTO în vederea specializării. Telefon 276968; 094.552.174. (12245)

ANGAJĂM MAȘINIȘTI, îndoit, cusut, confecții încălțăminte, Piața Romană, nr. 1. Telefon 214140. (12268)

ANGAJEZ VÂNZĂTORI stradali legume fructe, str. P. Rareș, nr. 45. Telefon 223059. (12271)

Angajez VÂNZĂTOARE pentru magazin alimentar. Telefon 094 120 038. (12327)

Angajăm ECONOMIȘTI, OPERATORI PC, PERSONAL FINANCIAR-CONTABIL, AGENȚI COMERCIALI, COMERCIANȚI prin telefon, VÂNZĂTOARE, GESTIONARI depozit en gros, încărcători-descărcători. Telefon 259905.

PRESTĂRI SERVICII

RENOVĂRI APARTAMENTE: zugrăveli, faianțări, gresieri, tencuieli, instalații încălzire și sanitare. Telefon 240494. (12205)

ȘCOALA ȘOFERI „BELC" înscrie serie nouă, categoriile B, C, E, Arad, CASA SINDICATELOR. Telefon 223004, 216570, 094 938 335. (11661)

Școala șoferi „VÂRTACI" începe serie 27 MAI. Telefon: 246527; 271208. (12191)

HIDROIZOLAȚII LA ACOPERIȘURI! Garanție 10 ani. Telefon 270711 sau 094 855 838. (11685)

FIRMĂ executăm LUCRĂRI DE COSNTRUCȚII, prețuri accesibile. Telefon 094 257 130. (11733)

PARCHETĂRI, RAȘCHETĂRI, PALUXĂRI. Informații telefon 095.590.272. (11981)

Școala de șoferi col. RUSU LUCIAN, face înscrieri. Telefon 283696. (12166)

Școala șoferi PODOABĂ, A, B; C, E; VICTORIEI 34, înscrie zilnic. Telefon 256050. (12196)

„DAMAR" repară mașini spălat automate import, românești; garanțial. Telefon 270518. (12195)

EXECUT: construcții, zugrăveli, fațade, renovări interioare-exterioare; contra igrasiei. Telefon 272695.

EXECUTĂM REPARAȚII frigidere, la domiciliu; garanție 1 an. Telefon 282276. (12223)

Instalator autorizat execut LUCRĂRI de INSTALAȚII SANITARE, ÎNTREȚINERE. Telefon 260439. (12265)

CURSURI CALIFICARE: diplome internaționale, MASEUR, KINETOTERAPEUT (gimnastică medicală), BABY SITTER. Telefon 252860. (12280)

DIVERSE

CERERE OFERTĂ Aasociația de Proprietari bloc Y6, solicită INSTALARE INTERFON pentru sc. A, B, C, D; cu plata în rate. Telefon 274472. (11963)

OCAZIE! Se vinde prin licitație, la 19.05.2000, casa din CICIR, nr. 211. Telefon 270163. (12031)

SC „TEO & COMP" SRL cu sediul în Arad, str. Calea Timișorii, nr. 178, solicită autorizație de mediu pentru localul situat la aceeași adresă. Eventualele contestații se pot depune la Agenția de Protecția Mediului Arad, Bd. Dragalina, nr. 16. (12215)

Cooperativa de Credit Sântana, scoate la licitație publică, bunurile mobile: 1. mașină preparat și vândut înghețată și 3 lăzi congelatoare care aparțin familiilor debitoare TOTH și VELESCU din localitatea Zimand Cuz, nr. 123. Licitația are loc în data de 19 mai 2000, ora 10, la sediul Cooperativei de Credit Sântana, str. Muncii, nr. 77 și se va repeta în zilele de 26.05.2000 și 02.06.2000, la aceeași oră și sediu. Cooperative de Credit Sântana. (12207)

SCPPISZSD - Arad, oferă spre vânzare prin licitație: tractor L 445; tractor U 650; Autoutilitară TV. Licitația va avea loc în fiecare joi la ora 10, la sediul unității, str. Malul Mureșului, nr. 10-38. Telefon 280467.

CITAȚII

Numitul Braiț Teodor cu domiciliul necunoscut, se citează pentru data de 18 mai 2000, ora 8, la Judecătoria Ineu, în proces cu Pui Stana, pentru uzucapiune. În caz de neprezentare, cauza se judecă în lipsă. (0363763)

SCHIMBURI

Schimb (vând) apartament 2 camere, cu apartament 1 cameră (autoturism) + diferență. Telefon 057-288973, 094 963 362. (11170)

ÎNCHIRIERI

Închiriez spațiu ultracentral, 40 mp. Telefon 210366; 214428. (12175)

Ofer spre închiriere apartament (ne)mobilat. Telefon 210255. (11893)

Caut să închiriez apartament 1-3 camere, mobilat. Telefon 210555. (11893)

Închiriez spațiu comercial 65 mp. Calea Lipovei, nr. 113. Telefon 092.92.11.03. (12130)

Închiriez apartament 2 camere, nemobilat, zonă centrală, 100 DM/lună. Telefon 241841. (12200)

Caut să închiriez casă sau apartament condiții occidentale; plătesc foarte bine. Telefon 253326. (12254)

Închiriez o cameră unei fete. Telefon 277652. (12263)

Primesc fete în gazdă. Telefon 257061. (12299)

PIERDERI

Pierdut carnet FNI pe numele Pop Iuliana și Aurel Pop. Îl declar nul. (12201)

Pierdut titlu de proprietate nr. 63.400 pe numele Iuhasz Gheorghe, eliberat de Primăria Socodor. Îl declar nul. (12214)

Pierdut autorizație taxi nr. 227686 din 28.08.1991, pe numele Dimitrovici Ioan Petru, eliberată de Primăria Arad. O declar nulă. (12229)

Pierdut legitimație acces eliberată de CPT Arad, pe numele Dehelean Gheorghe. O declar nulă. (12232)

✝ DECESE ✝

Cu adâncă durere anunțăm încetarea din viață a iubitului soț, tată, socru, bunic și unchi

EUGEN DRĂGAN,

în vârstă de 56 ani. Dumnezeu să-l ierte și să-l odihnească în pace! Înmormântarea va avea loc azi, 16 mai 2000, ora 14, de la domiciliu din str. Scărișoarei, nr. 22, la Cimitirul Eternitatea. Îndurerați: soția Mariana, fiica Genia cu familia, fiul Laurean cu familia, fiica Adriana cu familia, fiica Mirela cu familia și fiul Ovidiu cu familia.

Cu adâncă durere anunțăm că s-a stins din viață, după o lungă și grea suferință,

col. (r) PĂCURAR IACOB.

Înmormântarea va avea loc azi, 16 mai 2000, ora 15, de la Capela Cimitirului Pomenirea. Familia îndoliată.

Îndurerată, familia Didilescu anunță plecarea din această lume a celei care a fost

OLIMPIA DIDILESCU,

buna noastră soție, mamă, soacră și bunică. Dumnezeu s-o odihnească în pace! Înhumarea va avea loc azi, 16 mai, ora 18, la Cimitirul Eternitatea.

✝ SERVICII FUNERARE ✝

NON STOP (la orice oră)
„RO-STYL COMPANY"

Firma noastră este PRODUCĂTOARE DE SICRIE, cu magazin în: ARAD, str. M. Eminescu nr. 4 (vizavi Cinema MUREȘUL), telefon 057-211929, 094.537.715. EFECTUĂM SERVICII: spălat, îmbrăcat, îmbălsămat și transport cu personal calificat. ASIGURĂM MINIM: 8 modele de SICRIE din LEMN MASIV (nu din PAL sau furnir); SICRIE CU MÂNERE și ȘURUB (nu se bat cuie), SICRIE LUX, 5 modele LENJERIE DECES (respete), LENJERIE DE LUX, cruci lemn și metal. ACCESORII: catafalc, steag, prosoape etc. INTERMEDIEM: fanfară, colaci, colivă etc. FIIND PRODUCĂTORI, AVEȚI AVANTAJUL UNOR PREȚURI MINIME și POSIBILITATEA DE A PLĂTI ÎN RATE. Ofertă: sicriu stejar (cruce, respete) - 1.000.000 lei. (c.)

SC „NOSFERATU" SRL,

ARAD, str. Ghiba Birta nr. 26, telefon 270437; Non stop 094.554.874, NĂDLAC, str. 1 Decembrie, nr. 4, telefon 092.922.337.

NON - STOP
SERVICII FUNERARE
COMPLETE.

SICRIE, RESPETE, CRUCI (prețuri de producător). ACCESORII: prosoape, batiste, panglică neagră, baticuri, mânere, lumânări, catafalc, sfeșnice, steag de doliu. SERVICII: capelă, spălat, îmbălsămat, îmbrăcat, transport intern și internațional. Asigurăm colaci, colivă, coroane, jerbe, fotografii profesionale, fanfară, organizăm pomeni. OFERTA BRAD: sicriu brad, respete, cruce - 900.000 lei. Transportul sicriului la domiciliu este gratuit!!! (c. 44)

✝ CONDOLEANȚE ✝

Foștii colegi din UM 01390 Arad, aflând cu tristețe și durere de moartea neașteptată a celui care a fost timp de peste 20 ani, un bun prieten și camarad,

col. PĂCURAR IACOB.

Transmitem sincere condoleanțe familiei!

Condoleanțe doamnei Luca Rodica la decesul fratelui,

LUCA IOAN.

Vecinii bloc M9. (12217)

Mulțumim tuturor rudelor, prietenilor, colegilor, locatarilor bloc 602/B, vecinilor care au însoțit-o pe

PETRE PREDA SOFIA,

pe drumul spre eternitate. Familia Preda Eugen. (12241)

Familia Preda Eugen mulțumește Pastorului și membrilor Bisericii Baptiste Micălaca, Renașterii pentru participarea la funeraliile mamei și bunicii noastre

PETRE PREDA SOFIA.

(12241)

Clasa a X-a B, din Liceul „Iuliu Maniu" este alături de colega lor BURDULEA ANGELA, la dureroasa despărțire de tatăl său

BURDULEA ION

și împreună cu doamna dirigintă Latu Ioana, îi oferă toată dragostea și sprijinul lor. Sincere condoleanțe! (12239)

Mulțumim tuturor celor care prin flori, lacrimi și prezență, au fost alături de noi în greaua încercare pricinuită de trecerea la cele veșnice a celei care a fost soție, mamă, soacră și bunică

VESA ECATERINA.

Soțul Ioan și copiii Teodor, Ioan, Maria și Dorin Vesa. (12264)

Suntem alături de sora și cumnata noastră în greaua pierdere suferită prin decesul soțului

col. (r) PĂCURAR IACOB.

Familia Munteanu Aurel. (12278)

Mulțumim tuturor rudelor și cunoștințelor care au fost alături de noi și au condus-o pe ultimul drum pe cea care a fost mamă și bunică

FLOREA ANA.

Copiii. (12287)

Colectivul Liceului Economic Arad, este alături de colegul, profesor FLORIN DIDILESCU, în aceste clipe grele prilejuite de moartea mult iubitei sale mame

OLIMPIA DIDILESCU,

neegalată artistă a Teatrului arădean, timp de mai multe decenii. Sincere condoleanțe familiei îndurerate.

Colectivul SC „INSTALCO" SA este alături de colega lor TOTH MARGARETA, în clipele grele pricinuite de moartea tatălui socru. Condoleanțe familiei îndoliate. (12298)

Sincere condoleanțe domnului dir. adj. SUBA VALENTIN și familiei, la trecerea în neființă a tatălui socru. Colegii de la Grup Școlar Industrial „A. Marienescu" LIPOVA. (4469072)

Colegii de la Școala cu clasele I-VIII, nr. 13 Arad, sunt alături de colega lor, învățătoare MARIANA PANDA în marea durere pricinuită de decesul tatălui

ILONCA MIHAI

și-i transmit sincere condoleanțe. (12304)

Conducerea și colectivul de la SC SANEVIT SA ARAD este alături de domnul director ec. Ignat Iosif, în suferința pricinuită de decesul fratelui său. Sincere condoleanțe. (12321)

SINDICATUL TAXIMETRIȘTILOR ARAD transmite sincere condoleanțe familiei Burdulea, în marea durere pricinuită de moartea colegului,

BURDULEA IOAN.

Dumnezeu să-l odihnească! Președinte Sindicat, DANIEL TOMUȚA. (12330)

Împărtășim marea durere pricinuită de trecerea în neființă a celui care a fost

BURDULEA IOAN.

Colegii de la TAXI MIRCO MILI transmit sincere condoleanțe familiei îndurerate. (12330)

✝ COMEMORĂRI ✝

Pe mormântul dragei noastre soție, mamă, soacră și bunică

COSMA RODICA,

lacrimi și multe flori, acum când ar fi trebuit să-i aniversăm cei 56 de ani. Vei rămâne veșnic în amintirea noastră și nu te vom uita niciodată! Familia îndurerată. (12173)

Cu durere și mult dor, așternem gândurile noastre frumoase și florile neuitării pe mormântul celei ce a fost

COSMA RODICA,

azi, când ar fi împlinit 56 de ani. Dumnezeu s-o odihnească în pace! Colectivul magazinului „UNICUM". (12173)

Se împlinește 1 an de când m-a părăsit pentru totdeauna, scumpul meu soț,

MEGYESI PAVEL.

Soția îndurerată, cu copiii și nepoții. (11782)

● PRODUCE ȘI MONTEAZĂ UȘI ȘI FERESTRE DIN PVC ARMAT CU PROFILE TROCAL GERMANIA
● PRODUCE ȘI VINDE GEAM TERMOPAN
LUCRU NEMȚESC

SATLINE

SALON DE EXPOZIȚIE:
ARAD, PIAȚA MIHAI VITEAZU
BL. M 7, PARTER
TEL./FAX. 057/25 14 61; 094 50 72 11

construct MIRADA

DISTRIBUITOR AL PRODUSELOR

WIENERBERGER

BLOCURI CERAMICE POROTHERM

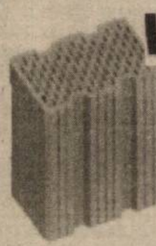

600 000 lei/m³

TVA INCLUS

Depozite:
Arad, stația CFR Arad

Tel:057/270960

SC ARALIA SA ARAD

Consiliul de administrație al Societății Comerciale ARALIA SA ARAD

CONVOACĂ

ADUNAREA GENERALĂ EXTRAORDINARĂ A ACȚIONARILOR
la data de 29 mai, orele 18,00, la Casa de cultură (sala mică)

ORDINEA DE ZI:

1. Modificarea Statutului privind numărul membrilor Consiliului de administrație de la 3 la 5;
2. Completarea Consiliului de administrație cu încă 2 membri;
3. Completarea Comisiei de cenzori;
4. Diverse.

În cazul în care la prima convocare nu se va întruni cvorumul necesar prevăzut de Legea nr. 31/1990 R, aceasta va avea loc în data de 30 mai, la aceeași oră și loc.

ANUNȚ

Direcția de Sănătate Publică a județului Arad face cunoscut agenților economici și instituțiilor publice, precizările de mai jos:

- sumele datorate Fondului Special pentru Sănătate în perioada 1992-1997 și neachitate la 31 decembrie 1997, provenind din contribuția de 2% calculată asupra câștigului brut realizat, nu sunt prescrise și se urmăresc spre încasare în continuare, atât obligațiile de plată datorate cât și majorările pentru neplata la termen;
- sumele datorate, menționate în aliniatul de mai sus se raportează lunar la Direcția de Sănătate Publică a județului Arad, până la data de 20 ale fiecărei luni, având în vedere că sunt datorii restante și majorări de întârziere și se virează în contul 3006003519496;
- ca imprimat pentru raportare se va utiliza Declarația privind obligațiile de plată pe luna ____________ 1997 la Fondul Special pentru Sănătate, anexa nr. 1 la Hotărârea nr. 463 din 20 august 1997, publicată în Monitorul Oficial, partea I nr. 290.

(1420474)

INSTALATII PROMPT SERVICE SRL

LANTUL - SANEX

Vă oferă următoarele articole pentru:

- vopsit si zugravit: vopsele în ulei, vopsele pentru zugrăvit lavabile, semilavabile, pensule, trafaleți, bidinele, aracet, coloranți,etc
- uz gospodăresc: casmale, lopeți, sape, furci, cuie, sârmă, plasa gard, plasa rabit ciocane, clești, scule, mașini găurit, flexuri,etc
- uz casnic: mașini de spălat, boilere electrice și pe gaz, cazan baie, hidrofoare, etc
- instalatii electrice: prize, întrerupătoare, cabluri conductori, tuburi PVC, becuri, doze, aplice, corpuri de iluminat
- instalatii apă, gaz: robineți, fitinguri, tuburi PVC, țeavă polietilenă,țeavă neagră,
- instalatii sanitare: gresie, faianță, chiuvete baie și bucătărie, căzi baie, cadițe duș, vasWC, accesorii, adezivi, ciment de rostuit etc.

Doua magazine beton!!!

- ARADUL NOU, Calea Timișorii 39
tel.287 340, 287 776
orar zilnic 8-18 și sâmbătă 9-13

Cele mai mici prețuri doar la LANTUL SANEX!

NEGA Computer

OFERTA COOL!

tel.252840
str.Cosbuc 21
nega@arad.ro
www.negacomputer.arad.ro

Monitor color 14" ADI Provista
Carcasa miniturn 200W
Placa de baza MVP3 100MHzbus+AGP
Procesor AMD K6-2-500MHz
Ventilator
FDD 3"5/1.44 MB
Hard Disk 4,3 GB
Tastatura Windows95
Mouse

398 USD
PREȚUL NU INCLUDE TVA

ORICE CONFIGURAȚIE ESTE POSIBILĂ!

CAMERA DE COMERȚ ARAD

DEPARTAMENTUL ÎNVĂȚĂMÂNT
ORGANIZEAZĂ URMĂTOARELE CURSURI:

- Instruirea agenților economici privind bugetul asigurărilor sociale de stat și bugetul asigurărilor sociale de sănătate;
- Inițiere în utilizarea calculatoarelor (Windows, Word);
- Microsoft Excel
- Contabilitate și aplicații pe calculator;
- Stenografie;
- Operatori carnete de muncă;
- Limbi străine (engleză, italiană, franceză,germană);
- Inițiere în utilizarea Internet-ului.

Informații suplimentare la sediul CCIA Arad, str. Cloșca nr.5, camera 31, etajul2, tel.:25.22.50 sau 25.30.00

(c. 219)

S.C. „BENDEA" S.R.L.

VINDE PRIN MAGAZINELE
din B-dul Revoluției 26 - 38 Telefon: 231853
Liviu Rebreanu 68 - Telefon: 250905

- GRESIE color cal. I - 105.000 lei/mp
- FAIANȚĂ color cal. I - 83.000 - 106.000 lei/mp
- BATERII BAIE ■ Obiecte sanitare ■ Căzi baie
- BOILER ■ Fitinguri
- ȚEAVĂ ZINCATĂ ȘI NEAGRĂ
- ȚEAVĂ PVC colac PE 20-63 și fitinguri aferente
- TABLĂ ZN decapată și NG
- Țeavă HENCO 16 - 23000 lei/m; 18 - 26000 lei/m; 22 - 29500 lei/m și FITINGURI
- CARBID ■ TUBURI PVC ■ ȚEAVĂ DIN CUPRU și fitinguri din cupru.

S.C. ROPILIN IMPEX SRL

VINDE: - CARCASĂ PORC
- VITĂ
- CARNE PORC ȘI VITĂ TRANȘATĂ PE PIESE
- O GAMĂ LARGĂ DE MEZELURI LA PREȚURI AVANTAJOASE.

CUMPĂRĂM: PIEI VITĂ LA PREȚURI AVANTAJOASE.

ÎNCHIRIAZĂ: DEPOZIT 3500 m 2 CU GRUP SOCIAL ȘI BIROURI LA CH. CRIȘ.
- DEPOZIT 1500 m2 CU GRUP SOCIAL ȘI BIROURI LA LIPOVA.

INFORMAȚII - 057/281266

(4469197)

NOU

MACU COMPANY

Deschide luni 15.05.2000

BLUE BAR

În Arad, str. Cozia, Nr. 5.

(4469189)

BANCA ROMÂNĂ PENTRU DEZVOLTARE
Vă oferă azi cardul VISA CLASIC USD
- card de debit destinat persoanelor fizice pentru deplasări și excursii în străinătate

ADEVĂRUL
COTIDIAN INDEPENDENT ARAD
Anul XII, nr. 3002
Miercuri, 17 mai 2000 ● 16 pagini ● 2500 lei ● e-mail: adevarul@arad.ro

WEST BANK
ARAD, B-dul Revoluției nr. 88
TELEFON: 284.888 FAX: 285.202
Potrivit OUG nr. 219/1999 privind „Programul național pentru țărănime bazat pe cupoane atribuite gratuit în anul 2000" furnizorii care livrează bunuri și servicii potrivit Ordinului MAA nr. 10/2000 pot încasa contravaloarea acestora prin noi!

BRAT
Publicație auditată în semestrul I 1998.
Tiraj mediu zilnic vândut: 35.948

O PARODIE DE CAMPANIE ELECTORALĂ

Asistăm în Arad la o parodie de campanie electorală. În orice limbă de pe glob, deci și în limba română, cuvântul campanie înseamnă luptă. Celelalte conotații ale cuvântului aproape că nu au importanță.

Ce luptă electorală se poate vedea în Arad exceptând lupta afișelor? O dispută lașă, cu lovituri pe la spate, cu obiectele neînsuflețite - afișele. Unii dintre competitori sunt viteji nevoie mare cu posterele și panourile publicitare. Nenorocitele rabdă să li se facă orice. Le poți rupe, le poți acoperi cu alte afișe, le poți atașa secera și ciocanul, într-un cuvânt, poți să le faci ce vrei, căci ele tac și rabdă.

Cam la atât se reduce lupta electorală. În rest, o apatie de sfârșit de mileniu. Cum se explică acest non combat? Sunt cumva candidații ultraurbani in corpore și au decis tacit să ducă o campanie zis constructivă? Să se adreseze fiecare în parte electoratului și să nu aibă grija celorlalți? Și astfel campania electorală să se reducă la lupta dintre candidat și electorat? Pentru că și aceasta e o luptă: pentru câștigarea electoratului.

Atâta doar că, purtată în acești termeni, lupta cu electoratul este lipsită de control. Candidații apar în arenă, în presa scrisă sau la televiziune, înșiră verzi și uscate - pe lângă lucruri pertinente - și nimeni nu-i întreabă de sănătate. Îl auzi pe unul care îți povestește că tot ce s-a realizat în județul Arad este meritul exclusiv al lui și al partidului personal. Nimeni nu-l trage de mânecă să-i spună: stai, nene, că ai luat-o razna și râd curcile de prostiile pe care le spui! Sau să mai reducă turația la motoarele minciunilor și să mai lase din realizări și la alții. Apoi vine altul și propune un program viitor de realizări pentru care ar fi nevoie de bugetul Bucureștiului sau al republicii, și nu al Aradului. Nimeni nu-i spune că programul e o gogoriță irealizabilă. Iar el crede că lumea îl crede. Și s-ar putea chiar să îl și creadă cei care nu știu ce înseamnă un buget, de unde vine el, cât este de mare, ce nevoi sunt într-un oraș și cum se cheltuiesc banii.

Așadar, iar promisiuni fără acoperire, iar amăgeli, iar păcăleli. Și candidatul nostru trece prin electorat cu aceste promisiuni, electoratul ascultă și, de cele mai multe ori, fiind neavizat, mai și crede.

I. IERCAN

(Continuare în pagina 4)

Ambasadorul SUA JAMES ROSAPEPE crede că, TRINITY ESTE CEL MAI MARE INVESTITOR AMERICAN ÎN ROMÂNIA

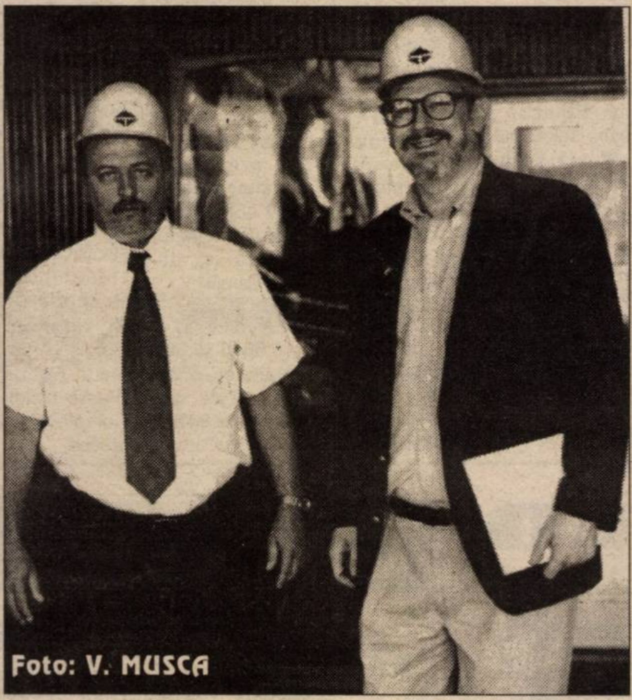
Foto: V. MUSCA

Pag. 10

TRICOUL ROȘU & TRAFT

După o investiție de 5 milioane dolari, AZI, CONTOR ZENNER INAUGUREAZĂ NOUA FABRICĂ DE CONTOARE

Astăzi, firma Contor Zenner inaugurează noua fabrică de contoare de apă și energie termică, situată în Arad, pe Calea Bodrogului. Construcția a început în urmă cu nouă luni, iar valoarea investiției depășește cinci milioane de dolari. Situată pe o suprafață de 2,5 hectare, noua fabrică este cea mai modernă și complexă din acest domeniu din Europa Centrală și de Est.

Alături de oficialități locale și oameni de afaceri arădeni, la eveniment este așteptat și Radu Berceanu, ministrul Industriei și Comerțului.

SPORT ÎNFRÂNGERE FĂRĂ DREPT DE APEL A I.C.I.M.-ULUI LA TÂRGOVIȘTE (68-42)

FINALA CONTINUĂ ASTĂZI CU MECIUL NUMĂRUL 4

Pag. 11

COMBINATUL CHIMIC
Vladimirescu, Arad
VINDE - pe bani și cupoane agricole:
■ îngrășăminte chimice: AZOTAT DE AMONIU, UREE, COMPLEXE etc.
■ pesticide: ONEZIN, SARE DMA, ACENIT (GUARDIAN), ICEDIN, OLTISAN, TREFLAN, SENCOR, PROMEDON, MOSPILAN, VICTENON, BRAVO, KASUMIN, CHAMPION etc.
■ sămânță porumb: NSSK 420, ANDREEA 400, TURDA 200, NATACHA
Telefon: 057 / 514943.

Mercedes-Benz
S.C. AutoSchunn
Partener Autorizat Mercedes-Benz
Micălaca DN7 FN
Tel/Fax: 057/286680
057/281474
E-mail: office@auto-schunn.ro
Web: http://www.auto-schunn.ro

VOTAȚI PARTIDUL SOCIALIST
FLORIN REMEȚAN
PRIMAR
VOTAȚI O STEA PENTRU CONSILIUL JUDEȚEAN

S.C. „SERGIU GIANINA" Arad
Comenzi și expoziție
TÂMPLĂRIE ALUMINIU
PVC-import
geamuri termopane, site speciale insecte, rolete din PVC-aluminiu, jaluzele orizontale-verticale, uși pliante
B-dul Revoluției nr. 24 (colț cu Lacului)
Telefon: 092 292 559
Tel./Fax. 057 212 512

Mai nou, la Nădlac CONTRABANDĂ CU ȚIGĂRI „CARPAȚI"

Pag. 3

MIRCEA ROMAN
primarul votat
ApRoape de tine

PRIMARUL NOSTRU
PNL
VALENTIN PAUL NEAMȚ
PE TOATE LISTELE VOTĂM SĂGEATA!

MOBIL VENEZIA
■ MOBILIER MODERN LA COMANDĂ
■ AMENAJĂRI SPAȚII COMERCIALE
■ MATERIALE IMPORT
■ CALITATE SUPERIOARĂ
STR. VIȘINULUI NR. 74
TEL: 057/224885
092/777361

VOTAȚI
ApR
Alegi bine Trăiești bine

votați CDR
drumul e bun!

VOTAȚI ACEASTĂ SIGLĂ
PDSR
VOTAȚI ION ILIESCU

BPM
O BANCĂ PE CARE POȚI CONTA
Credite:
- pentru persoane fizice în sistem C.A.R. cu dobânzi de 22% pe an
- credite pentru bunuri cu 35% dobândă pe an
Banca Populara Minerva
Cooperativa de credit
Str. Spitalului de Copii bl. H, parter, tel.: 255 229

ALGLASS
TAMPLARIE DIN ALUMINIU SI P.V.C.
●USI ●FERESTRE ●BALCOANE ●ROLETE
●PERETE CORTINA ●USI GLISANTE ●BALUSTRADE
Str. Roșiori nr. 26; Tel./Fax: 289053
Piața Spitalului Bl. 1D; Tel/Fax: 253868

CALENDAR

Miercuri 17 mai

■ Astăzi, Soarele răsare la ora 6 și 10 minute și apune la ora 20 și 37 de minute.

■ Au trecut 137 de zile din acest an. Au mai rămas 129 de zile până în 2001.

■ **Praznicul zilei**: **Biserica Ortodoxă**: Sf. Ap. Andronic; Sf. Iunia; Cuv. Nectarie și Teofan; **Biserica romano-catolică**: Pascal Baylon; **Biserica greco-catolică**: Sf. Ap. Andronic și Iunia.

A venit BARZA!

La Arad: **Morar** Laurențiu, **Bota** Oliver Luca, **Maladinscky** Mark Kristyan, **Șalcu** Petrișor, **Novac** Josua Isac, **Colompar** Isaura, **Buzatu** Maria Raluca, **Graure** Darius, **Silaghi** Darius, **Cârpaci** Crina.

La Chișineu-Criș; Raicea Emanuel.

La Ineu: Tomuța Cosmin Florin.

La Sebiș: Manolache Georgiana.

AU PLECAT DINTRE NOI!

Burdulea Ion (1953), Bambach Maria (1943), Marici Svetla-na (2000), Colompar Florin Alexandru (1996), Ivan Elisabeta (1922), Boițiu Ionel Dinu (1944), Săbău Gheorghe (1951).

La Universitatea de Vest „Vasile Goldiș“

UN DECENIU DE ÎNVĂȚĂMÂNT SUPERIOR LA ARAD

Universitatea de Vest „Vasile Goldiș“ Arad organizează manifestări dedicate sărbătoririi a 10 ani de la înființarea Universității de Vest „Vasile Goldiș“ Arad și 150 ani de învățământ superior pe meleagurile arădene. Acestea se vor desfășura după următorul program:

Joi - 18 mai

● **ora 9,00** - TE-DEUM la mormântul lui Vasile Goldiș din Cimitirul „Eternitatea", serviciu oficiat de Prea Sfinția Sa Dr. Timotei Seviciu, Episcop al Aradului, Ienopolei, Hălmagiului și Hunedoarei; ● **ora 10,00** - Festivitatea de dezvelire a statuii lui Vasile Goldiș în Piața Revoluției; ● **ora 11,00** - Festivitatea de deschidere a Sesiunii jubiliare la Sala Palatului Cultural; ● **ora 16,00** - Deplasare la Complexul Universitar Macea. Plecarea din fața Palatului Cultural, Piața Enescu nr. 1, cu autobuzul nr. 3; ● **ora 16,30** - Depunerea de coroane la Monumentul Glad, Gelu și Menumorut din Complexul Universitar Castel Macea; ● **ora 18,00** - Sfințirea Troiței Aniversare - Complexul Universitar Macea, cu participarea P.S. conf. univ. dr. Timotei Seviciu, Episcop al Aradului; ● **ora 18,30** - Conferință de presă la Complexul Universitar Castel Macea; ● **ora 19,00** - Spectacol festiv susținut de formațiile artistice ale Universității și de Fundația „Gheorghe Zamfir";

Vineri - 19 mai

● **orele 8,30-13,00 și 15,30-18,30** - Simpozioanele științifice ale cadrelor didactice și ale studenților pe facultăți; ● **ora 9,00** - Inaugurarea Târgului de Carte - în holul Palatului Cultural; ● **ora 13,00** - Vizită la Casa Memorială „Vasile Goldiș"; ● **ora 13,30** - Inaugurarea Muzeului Universității de Vest „Vasile Goldiș" - B-dul Revoluției nr. 94; ● **orele 15,00-19,00** - Competiții sportive; **ora 20,00** - Concert vocal simfonic Haydn susținut de Orchestra Simfonică a Filarmonicii de Stat Arad - Sala Palatului Cultural, Piața Enescu nr. 1.

Sâmbătă - 20 mai 2000

● **ora 9,00-13,00** - Sesiune științifică a cadrelor didactice și studenților; ● **ora 14,00** - Recepție oferită de Senatul Universității de Vest „Vasile Goldiș" Arad și Colegiul Director al Fundației Universitare „Vasile Goldiș" Arad - Sala 4 a Complexului Universitar Castel Macea.

METEO

Vremea va fi frumoasă și va continua să se încălzească. Cerul va fi mai mult senin. Vântul va sufla în general slab.

Temperaturi maxime: 28-31°C.

Temperaturi minime: 10-13°C.

Meteorolog,
EUGENIA RUS

ALIANȚA ANTI SUICID

O MÂNĂ DE AJUTOR

LINIA VIEȚII

057/214214
între orele 20,00-08,00

Vă ascultă, vă înțelege și vă ajută

„ADEVĂRUL“ VĂ ASCULTĂ

La telefonul dimineții, 280944, între orele 9,00-12,00

☎ D-na **Elisabeta Zeher** le atrage atenția celor de la Drumuri Județene că, de 2 săptămâni, au început lucrările pe strada Andrei Șaguna. Din păcate, gropile n-au fost, încă, acoperite...

☎ D-nii **Crișan Aurel** și **Cean Nicolae** vor să-l întrebe pe Ovidiu Marian dacă, primar fiind, va rezolva problemele cum a pus și podul de pontoane.

☎ D-na **Elena Mangu** întreabă cum se stabilesc cheltuielile. Conform legii, ele se stabilesc de către administrator, în funcție de numărul de persoane și nu de suprafața indiviză.

Redactor de serviciu,
A. B.

La telefonul după-amiezii, 280003, între orele 15,00-18,00

☎ **Groapă în carosabil.** La intrarea în Aradul Nou dinspre cartierul Sânicolaul Mic carosabilul a fost spart pe o suprafață de aproximativ un metru pătrat. Acest lucru s-a întâmplat cu mai bine de o săptămână de zile. De astupat nu a astupat-o nimeni nici până în ziua de azi. Șoferii au marcat-o doar cu câteva crengi...

TVA în surplus. Doamna **Claudia Dijmărescu**, str. Andrei Mureșan nr. 26, nu-și explică cum factura de Apă-Canal poartă TVA pentru tot consumul, în condițiile în care dânsei i-a fost facturat consumul pentru perioada 15 februarie-24 aprilie. Or, TVA-ul la apă potabilă a fost introdus doar de la data de 1 aprilie.

Redactor de serviciu,
DANA LASC

UTILITARE

PIEȚE, TÂRGURI

Astăzi este zi de piață la Pâncota, Beliu, Buteni, Șiclău, Macea, Vânători, Pecica, Șiria. Tot astăzi se desfășoară târguri săptămânale la Beliu și Buteni.

Mâine, joi este zi de târg săptămânal la Curtici, Nădlac, Sebiș, Cermei, Săvârșin, Secusigiu, Zerind.

FARMACIA DE SERVICIU

Farmaciile „**Sinapis**", B-dul Revoluției, nr. 88, lângă Noul Stil, telefon 282369, „**Noua Farmacie**", str. Andrei Șaguna, nr. 15, telefon 948, sunt de serviciu cu program non-stop.

ÎNTRERUPERI DE CURENT ÎN MUNICIPIU:

Miercuri: Str. Faurilor, Anton Pann, Fântânii, Tenețchi. **Joi**: Str. Pajiștei, Câmpineanu, Nouă, Fântânii, Faurilor, Măgurele, Câltunaș (p). Piața Gării - Bl. A, B, C1, C2, 2, 6, 4 și str. Miron Costin - Bl. 1, 3, 5, 7, 9, 11, 12, 13, 15, 25, 26, Cl. 6 Vânători nr. 1-4.

În județ nu sunt programate întreruperi de curent.

DRAGOSTE CU FORȚA

GAVRILĂ ION, de 45 ani, din Șimleul Silvaniei, județul Maramureș, fără ocupație, cunoscut cu antecedente penale este cercetat în stare de reținere. În data de 14.05 a.c., prin violență, Gavrilă, a încercat să întrețină raport sexual cu SAVA ELENA, din Arad. Pe deasupra, în timp ce era cercetat de Poliție iubărețul, și-a declinat o identitate falsă. Este cercetat pentru săvârșirea infracțiunilor de tentativă de viol și fals privind identitatea.

HOROSCOP

Miercuri, 17 mai

BERBECUL (21.03-20.04). Nu priviți înapoi nici măcar un minut, pentru că altcineva este gata să vă ia locul.

TAURUL (21.04-20.05). Aveți grijă să luați cele mai bune decizii la locul de muncă.

GEMENII (21.05-20.06). Nu vă simțiți foarte eficienți azi, dar sunteți foarte motivați, așa că ideile originale care vă trec prin cap trebuie împărtășite de urgență cuiva.

RACUL (21.06-22.07). Este vremea să vă gândiți la propriile voastre nevoi atunci când este vorba de relații sentimentale. Nu trebuie numai să oferiți, ci este firesc să mai și primiți.

LEUL (23.07-22.08). În plan sentimental, vă aflați într-o perioadă în care se pare că nu vedeți lucrurile în ansamblu, pentru că sunteți furați de multe detalii.

FECIOARA (23.08-22.09). Cineva la care țineți foarte mult s-a decis să facă un pas important. Acest lucru vă va pune pe gânduri și vă va determina să faceți la fel.

BALANȚA (23.09-22.10). V-ați săturat să refaceți ceea ce alții au lucrat de mântuială, așa că puneți piciorul în prag și nu veți avea decât de câștigat.

SCORPIONUL (23.10-21.11). Sunteți foarte norocoși și veți întâlni pe cineva cu care puteți comunica totul.

SĂGETĂTORUL (22.11-21.12). Este foarte important să fiți deschiși la nou și să ieșiți cât mai mult, pentru că treceți printr-o perioadă foarte favorabilă prieteniilor de durată.

CAPRICORNUL (22.12-19.01). Un eveniment major se apropie, așa că ați face bine să fiți pregătit pentru a-l întâmpina.

VĂRSĂTORUL (20.01-19.02). Este vremea să faceți ceva concret în loc să stați să vă gândiți la nesfârșit la ceea ce ar trebui să se întâmple.

PEȘTII (20.02-20.03). Cineva foarte apropiat vă explică câteva chestiuni importante, care vă vor ajuta să înțelegeți mai bine ceea ce vă înconjoară.

MOCHETA
Arad, Piața Gării
Telefon 235221
Vinde și montează mochetă la prețuri cu o reducere de
10-20%

ADEVĂRUL
COTIDIAN INDEPENDENT ARAD

Editor: S.C. ADEVĂRUL S.R.L. Arad

COD FISCAL R 1681938 ● COD SICOMEX 19.604 ● CERTIFICAT J 02/1886 / 31 X 1991 ● COD SIRUES 020956601 ● ISSN 1220 - 7489

Redacția și administrația: 2900 Arad, Bd. Revoluției nr. 81. **Telefoane:** SECRETARIAT - 281802, fax 280655, 280625; ADMINISTRAȚIE - CONTABILITATE - 281797; MICA PUBLICITATE - 210775; MAREA PUBLICITATE - 280904; CLUBUL PRESEI - 280989.

Consiliul de administrație: președinte - **DOREL ZĂVOIANU**, telefon 281802, 280625; vicepreședinte - **MIRCEA DORGOȘAN**, telefon 281802, 210776; **membri: DOREL BARBU**, telefon 281797; **NICU COJOCARU**, telefon 280904; **MIRCEA CONTRAȘ**, telefon 281802, 280854.

Colegiul de redacție: **MIRCEA CONTRAȘ** (redactor-șef); **MARCEL CANCIU** (șef secție foto), telefon **281701; ALEXANDRU CHEBELEU** (șef secție sport), telefon **281701; NICU COJOCARU** (șef secție publicitate) telefon/fax: **280904; AUREL DARIE** (secretar general de redacție), telefon **281802, 280854**; **VASILE FILIP** (șef secție cultură-învățământ), telefon **281855; 280003; SORIN GHILEA** (șef secție tineret) telefon **281855, 280003; IOAN IERCAN** (șef secție politică), telefon **280943; DORU SAVA** (șef secție social-economic), telefon **281738; ȘTEFAN TABUIA** (șef secție actualități), telefon **281855; 280003; DOREL ZĂVOIANU** (președinte al Consiliului de administrație), telefon **281802, 280625.**

Tiparul executat la S.C. MEDIAGRAF S.A. ARAD, str. Feleacului F.N., telefon 250902, fax 250920

„Adevărul" poate fi citit și pe Internet la adresa http://adevarul.arad.ro

CURSUL VALUTAR*

☛ VALORI ÎNREGISTRATE IERI, 16 MAI 2000

Denumirea valutei	BNR	BCR		BRD		Banca Transilvania		Banca Agricolă		BIR		Bursa neagră	
		C	V	C	V	C	V	C	V	C	V	C	V
Dolar	20368	20275	20400	19623	20430	20200	20400	20270	20540	-	-	20200	20300
Marca germană	9458	9295	9638	9123	9595	9400	9550	9300	9540	-	-	9400	9500

ACTUALITATEA CULTURALĂ

CINEMATOGRAFE

Dacia: Carter zis „Uraganul" (SUA); 9,30; 13; 16; 19

Mureșul: Plaja (SUA): 10; 12; 14; 16; 18

Arta: Echipa de șoc (SUA) 15; 17; 19

Sala Mică: Corupție în cartierul chinezesc (SUA) 15,30; 18

Opera din Timișoara... la Arad

Prezintă miercuri, 17 mai, opera „Traviata" de Giuseppe Verdi.

Miercuri, 24 mai, va avea loc spectacolul de balet **coupé Simplă Sarabandă - Grand Pas de Deux - Sărbătoarea Primăverii** pe muzică de Benjamin Britten, François Auber, Igor Stravinski.

TEATRU

Joi, începând cu ora 20,00 la clubul Frontiera, Teatrul de Stat Arad prezintă spectacolul cu piesa „Pe muchie de șuriu" de George Astalos.

Echipa de serviciu
GABRIELA GROZA
- secretar de redacție.
Bianca Felea, Adela Homorâceanu, Ioan Leac, Dina Rujan, Ramona Vidulescu
- tehnoredactare computerizată.
Ioana Frățilă, Doina Jurcă, Aurica Telcian
- corectură.

În timpul unui control

60 DE TAXIMETRIȘTI AU CĂZUT „ÎN PLASA“ INSPECTORILOR ARĂDENI

În cursul dimineții de ieri, Oficiul Județean pentru Protecția Consumatorilor însoțit de IJP Arad, Autoritatea Rutieră și Serviciul Comercial al Primăriei au efectuat controale privind serviciile taximetriștilor arădeni.

Inspectorii instituțiilor amintite anterior au fost repartizați în zone diferite ale municipiului, aceștia controlând aproximativ 60 de autovehicule. Principalele nereguli constatate au fost: revizia periodică expirată; lipsa licenței eliberate de Autoritatea rutieră sau Primărie; ceasuri de marcaj cu revizie metrologică expirată; neinformarea consumatorilor cu privire la denumirea firmelor și a tarifelor practicate; aspectul necivilizat al interioarelor și exterioarelor autoturismelor.

Valoarea amenzilor aplicate se ridică la cinci milioane lei.

Dl. **Gelu Florincaș**, director OJPC a precizat: „prin acest control s-a urmărit accelerarea obținerii licențelor de taximetrie și inventariere a taximetriștilor din municipiu, al căror număr nu se cunoaște decât cu o mare aproximație. Până în prezent au fost eliberate licențe doar pentru cca 15% din numărul total estimat al taximetriștilor.“

MADIANA MICAN
Foto: ȘT. MATYAȘ

„Poftiți la mine că e mai... bine”

NOUTĂȚI ÎN REPARTIZAREA BUGETULUI CJA

Bugetul Consiliului Județean Arad pe anul în curs va aduce câteva noutăți. Astfel, se revine la alocarea unor surse financiare speciale pentru acoperirea diferențelor de preț la energia termică în localitățile care au sisteme urbane de termoficare (respectiv Arad, Ineu, Lipova, Chișineu-Criș) în valoare de 28,738 mil lei.

Tot un element distinctiv îl reprezintă și stabilirea unor limite maxime în cadrul cărora se va face stingerea obligațiilor de plată ale bugetelor locale față de unii furnizori prestatori de servicii pentru comunitățile locale (19,328 ml lei).

S-au stabilit, de asemenea, fără a fi comunicate oficial nivelele fondurilor speciale pentru alimentări cu apă a satelor (6,5 miliarde lei) și împietruirea drumurilor comunale (5,3 miliarde lei).

În linii mari, la toate bugetele componente prevederile bugetare se mențin cam la același nivel în condițiile în care a avut loc în cursul anului trecut o depreciere însemnată a leului (peste 50%) iar în acest an se prevede de asemenea un nivel de inflație de 27%, la care se adaugă majorări salariale în medie de 50%.

SORINA AMBRUȘ

Pe șosele

În cursul zilei de luni polițiștii arădeni au reținut 6 certificate de înmatriculare pentru defecțiuni tehnice. De asemenea, aceștia au aplicat 214 amenzi în valoare de 23.109.000 lei, și au ridicat în vederea suspendării 8 permise de conducere, din care 2 pentru conducere sub influența băuturilor alcoolice. Au condus sub influența alcoolului, **GROZA AUREL**, de 19 ani, din Moneasa, cu autoturismul AR-10-GRG și **HAȘCA TRAIAN,** de 44 ani, din Arad, cu autoturismul 3-AR-3453.

CU RESTANȚE LA... ÎNCHISOARE

Polițiștii arădeni i-au identificat și reținut pe **HARAGA CRĂCIUN**, de 29 ani, din Felnac, care are de executat 1,6 ani închisoare, pentru săvârșirea infracțiunii de furt; **COVACIU ZORIN**, de 26 ani, din Cintei, care are de executat 6 luni pentru săvârșirea infracțiunii de ultraj și un mandat de 40 de zile închisoare contravențională, conform Legii 61/1991 și pe **PEHLIVAN MIHAMMER**, de 32 ani, cetățean turc, care are de executat un mandat de 2 ani închisoare, pentru trecere frauduloasă a frontierei de stat.

Mai nou, la Nădlac
Contrabandă cu țigări „Carpați”

Dacă nu cu mult timp în urmă se făcea bișniță în Ungaria cu benzină, nuci, boia și ale cele, astăzi obiectul tranzacțiilor s-a transformat în... țigări. Pe piața maghiară aferentă Vămii Nădlac, au devenit foarte căutate tradiționalele „cuie” din familia Carpați fără filtru. Țigări pe care nădlăcanii le cumpără en gros cu circa 4000-5000 de lei, vânzându-le apoi la echivalentul a 10.000-12.000 lei/pachetul.

C. T.

OFIȚER, ACCIDENTAT LA TRAGERI

În ziua de 15 mai a.c., un ofițer din U.M. 01249 a suferit un accident soldat cu vătămări superficiale, pe timpul executării tragerilor cu armamentul de pe transportorul blindat, în poligonul Lipova Băi.

Echipa medicală de intervenție a unității, prezentă la fața locului, care i-a acordat primul ajutor, l-a transportat de urgență la spital. Momentan ofițerul este în afara oricărui pericol.

SORINA AMBRUȘ

Încă o înfrățire româno-maghiară

Recent, consiliile locale ale comunelor Fântânele și Zsombo - Ungaria, au hotărât înfrățirea acestor două localități. Evenimentul se va petrece în 26 mai a.c., în Zsombo, comună situată la 10 km de Szeged.

C.T.

CAFEA FĂRĂ ACTE

Cu ocazia unei acțiuni efectuate în Complexul Jackson, de polițiști în vederea protejării populației împotriva actelor de comerț ilicit, au fost identificați VARGA IONEL, de 47 ani, din Timișoara și ARDELEAN FLOARE, de 34 ani, din Arad, care comercializeau cafea fără forme legale. Au fost sancționați în baza Legii 12/1990 cu câte 150.000 lei fiecare.

FURTURI

● **COCIOARVA MIHAI**, de 59 ani, din Schitul Duca, județul Iași, cunoscut cu antecendente penale, a fost reținut de Poliție. În noaptea de 14/15 a.c., acesta a fost prins în flagrant în timp ce încerca să sustragă bunuri din incinta magazinului S.C. „SIMADI“ SRL din Vinga.

● **CSILAG GYORGY,** de 16 ani, din Arad, a sustras 30 m cablu din cupru și alte bunuri din curtea lui RADU AUREL, în valoare de 3.500.000 leri. Poliția îl cercetează în stare de libertate.

MUNCĂ LA NEGRU

Poliția o cercetează pentru săvârșirea infracțiunii de evaziune fiscală și înșelăciune, pe **MIHĂICUȚA MONICA**, de 42 ani, din Pâncota, patroană la **S.C. „BRADU“ SRL** din localitate. În perioada octombrie 1999 - aprilie 2000 aceasta nu a evidențiat în contabilitate un număr de 3 muncitori, pe care i-a plătit fără forme legale, cauzând un prejudiciu de 9.000.000 lei.

Parlamentul a aprobat

REGULAMENTUL DE FUNCȚIONARE A COLEGIULUI PENTRU STUDIEREA ARHIVELOR SECURITĂȚII

eliminînd posibilitatea finanțării CNSAS din surse extrabugetare

Cele două Camere ale Parlamentului au adoptat, ieri, o hotărîre prin care aprobă Regulamentul de organizare și funcționare a Consiliului Național de Studiere a Arhivelor Securității (CNSAS), eliminînd o prevedere prin care CNSAS ar fi putut să obțină venituri extrabugetare din donații sau testamente, în pofida opoziției președintelui Colegiului, Gheorghe Onișoru.

În cursul dimineții, parlamentarii aprobaseră ca finanțarea CNSAS să poată fi făcută prin donații sau testamente, eliminînd însă posibilitatea sponsorizărilor, prevăzută în textul inițial al proiectului de Regulament. În cursul dezbaterilor, parlamentarii au revenit asupra mai multor articole deja votate, eliminînd și prevederile referitoare la judecarea infracțiunilor comise de membrii Colegiului CNSAS de către Curtea Supremă de Justiție, deoarece ar fi transformat caracterul Regulamentului într-o lege organică, fapt considerat inacceptabil de către parlamentari pentru un regulament intern de funcționare a unei instituții.

De asemenea, au mai fost eliminate și o anexă a Regulamentului, care conținea organigrama CNSAS, prin care se dădeau puteri sporite deținătorului funcției de director executiv. De asemenea, a fost eliminat și ultimul capitol al Regulamentului, care conținea prevederi cuprinse deja în alte articole. Parlamentarii au decis să elimine organigrama, deoarece au apreciat că nu era bine întocmită, iar într-un alt articol, adoptat anterior, se stipula că structura organizatorică a CNSAS va fi elaborată de către Colegiul acestei instituții. Lucrările s-au desfășurat cu aproximativ 170 de parlamentari în sală, față de cvorumul minim de ședință de 244.

Consiliul Național al Audiovizualului a sancționat Societatea Română de Televiziune

Consiliul Național al Audiovizualului (CNA) a sancționat, ieri, Societatea Română de Televiziune, prin observație publică, pentru difuzarea unui clip electoral care încalcă Decizia nr. 45 a CNA privind duratele și condițiile de prezentare a programelor destinate campaniei electorale pentru alegerile locale, se arată într-un comunicat remis agenției MEDIAFAX.

"Clipul electoral al Uniunii Forțelor de Dreapta (UFD) era, în prima parte, denigrator la adresa concurenților din campanie. Era prezentat întîi Ceaușescu, apoi alți candidați, asociați cu imagini negative, ceea ce încalcă legislația, care spune că spațiul este rezervat prezentării programului fiecăruia", a declarat Mircea Sorin Moldovan, președintele CNA.

Potrivit Deciziei nr. 45/2000, postul de televiziune va difuza timp de 48 de ore, pe întreaga durată a emisiunilor electorale și a publicității electorale, în mod lizibil, în partea de jos a ecranului, textul sancțiunii transmise de CNA.

Sancțiunea, prima de acest fel aplicată în această campanie electorală, a fost luată în urma vizionării de către membrii CNA a clipului publicitar UFD difuzat în emisiunea "Studio electoral" din 13 mai.

Ședință extraordinară la CLM Arad

ORDINE DE ZI ÎNCĂRCATĂ... DAR FĂRĂ PROBLEME

Ieri, Consiliul Municipal Arad s-a întrunit în cadrul unei ședințe pe a cărei ordine de zi s-au aflat peste 30 de puncte. Chiar și cu o ordine de zi după cum se vede încărcată, ședința de ieri a fost una liniștită. Și asta nu numai pentru faptul că proiectele de hotărâre supuse votului consilierilor ieri, erau de o importanță redusă și fără implicații ci și pentru că sfârșitul mandatului se apropie. Iar consilierii au devenit mai pașnici și mai... înțelegători unii cu alții.

Printr-o hotărâre adoptată ieri de consilieri s-a aprobat cofinanțarea concursului internațional de polo pe apă „Cupa Arad" ce se va desfășura în perioada 23-25 iunie 2000. Astfel, CLM Arad va contribui cu suma de 5.400.000 lei.

De asemenea, CLM Arad va contribui la cofinanțarea transportului elevilor Liceului de Artă „Sabin Drăgoi" Arad, la München, unde în perioada 23-30 mai susține mai multe concerte de binefacere pentru strângerea de fonduri în vederea finanțării „Satului de copii" Arad.

DANA LASC

O PARODIE DE CAMPANIE ELECTORALĂ

(Urmare din pagina 1)

Altceva ar fi dacă un alt candidat ar apărea în luminile rampei și ar spune pe șleau: realizările pe care și le arogă cutare sau cutare sunt minciuni sfruntate pentru că... Și dovedește negru pe alb de ce sunt minciuni. Pentru că sunt. Sau alt candidat ar veni și i-ar atrage atenția electorului că promisiunile unora dintre candidați nu sunt realizabile pentru că... Și ar demonstra de ce nu sunt realizabile, deoarece nici nu ar fi greu de demonstrat, fiindcă unii promit marea cu sarea.

Această tăcere suspectă, această apatie electorală nici nu e greu de explicat. Vreo șase dintre candidați au șanse aproximativ egale pentru a accede în turul doi. Nimeni nu știe cu cine să lupte. E ușor să lupți cu unul, dar e greu să lupți cu cinci. Aceasta presupune o anvergură serioasă de mijloace și posibilități de luptă. Or, partidele și candidații nu au curajul să-și asume un asemenea risc. Numai că cine nu riscă nu câștigă. Așa se face că accederea în turul al doilea se va face pe considerente aleatorii, hazardul va avea un destul de mare rol în a se hotărî care vor fi cei doi pentru Arad. Sau chiar și în alte localități ale județului. Cei doi nu vor fi aleși în cunoștință de cauză, pentru că electoratul nu va discerne pe baza unei lupte electorale necesare. Și atunci, considerente de alt ordin vor trage la cântar, și nu valoarea candidatului.

Apatia din campania electorală se mai explică și prin greșita înțelegere a ideii de campanie electorală. A lupta cu ceilalți candidați nu înseamnă neapărat a recurge la mijloace suburbane. Există și o luptă de idei, numai că, probabil, noi nu suntem pregătiți pentru o asemenea luptă. E mai simplu să rupi afișe sau să le faci alte cele, dar mai greu să te confrunți cu adversarul într-o dispută civilizată, pe o anume temă, pe un anume subiect, sub o anumită formă, în presa scrisă, la televiziune sau la radio. Așadar, când scriu că în Arad nu există o campanie electorală serioasă, nu mă gândesc ca adversarii să se ia de cap, să se înjure sau să se jignească în mass-media, ci să lupte civilizat, într-o dispută de idei, cu mijloace urbane.

Nu se încumetă aceștia să iasă în arenă și din motive de ordin tactic: nu se știe care va fi adversarul în turul al doilea. Și atunci e mai bine să nu te pui rău cu ceilalți care nu acced în turul doi, căci s-ar putea să-i rogi să-ți dea voturile electoratului lor. O astfel de socoteală e valabilă pe jumătate. Căci jocurile de culise care se vor declanșa în rândurile consilierilor pentru ocuparea funcțiilor de viceprimar, cât și a altor funcții, vor duce la înțelegeri între partide, înțelegeri care vor face uitate disputele din campania electorală. Atâta doar că mintea politicienilor noștri nu bate atât de departe. Și mă mir, pentru că unii dintre ei au dat dovada că se pricep la aceste jocuri de culise. În plus, se cam știe de pe acum ce partide se vor coaliza pentru sprijinirea unuia sau altuia dintre candidații ajunși în turul al doilea.

Așa că apatia se explică mai mult prin lipsa de curaj a candidaților și, evident, a partidelor, dar mai ales prin lipsa mijloacelor de luptă. Este firesc să-ți fie frică să ieși în arenă când n-ai arme și te simți vulnerabil.

Nu vreau, cum spuneam, să-i văd pe candidați luându-se de cap pe străzile orașului, a lupta electoral nu înseamnă campanie distructivă, dar ceea ce se întâmplă în Arad numai campanie electorală nu se poate numi.

Vrem un primar curajos, inteligent, dinamic, corect, întreprinzător, cinstit și un bun luptător. Pentru că va avea pentru ce și cu cine să lupte.

Din felul cum se desfășoară campania electorală nu se întrezărește așa ceva la orizont, iar candidații vor veni în continuare în fața oamenilor și-și vor etala calitățile și promisiunile și, evident, își vor ascunde defectele și neputințele, iar minciunile vor trece drept adevăruri. Doar adversarul poate spune electoratului care sunt beteșugurile contracandidatului, iar lumea va avea o privire mai cuprinzătoare asupra candidaților. Și va alege în cunoștință de cauză.

Așteptăm să se termine parodia și să înceapă lupta electorală. Dar nu circul!

Salariul mediu net în cadrul FPS era, în luna februarie, de circa șase milioane de lei

Vicepreședintele FPS, Victor Eros, a prezentat, ieri, un răspuns în scris la o interpelare a senatorului PDSR Doru Laurian Bădulescu, în care se arată că salariul mediu net în cadrul FPS era, în luna februarie a acestui an, de 6.068.700 lei.

Potrivit răspunsului furnizat de Victor Eros, în 1999, salariul mediu net realizat lunar, în cadrul FPS, era de 4,6 milioane de lei, iar un director din FPS a obținut, în întregul an 1999, incluzînd toate sporurile și primele, un venit brut de 339.728.081 de lei, salariul net a unui director, în 1999, fiind de 189.872.767 lei.

Vicepreședintele FPS a precizat că, din octombrie 1999, salariații FPS nu mai fac parte din consiliile de administrație sau adunările generale ale acționarilor la societățile aflate în portofoliul FPS. El a spus că salariații FPS pot obține o indemnizație de participare în comisiile de selecție a administratorilor societăților comerciale, indemnizație care poate fi de pînă la 40% din salariul președintelui consiliului de administrație a societății sau regiei respective. Victor Eros a afirmat că pentru un "răspuns detaliat" în legătură cu valoarea acestei indemnizații ar trebui culese date de la circa 1.500 de societăți comerciale.

MIERCURI, 17 MAI 2000

TVR 1

7,00 Matinal național
9,00 TVR Iași
10,00 Agenda electorală
10,25 Agenția de plasare - rel.
10,55 TVR Cluj-Napoca
12,00 Teatrul Național de Televiziune prezintă: **Căsătorie imposibilă** - rel.
13,05 TVR Timișoara
14,00 Jurnal
14,15 CiberFan
14,30 Degete lipicioase - f., rel.
15,50 Întoarcerea acasă - doc. rel.
16,50 O vedetă ... populară
17,30 Studioul electoral
18,30 Impas în doi
19,00 Corect
19,10 Sunset Beach - ep. 688
20,30 Jurnal. Meteo
20,50 Sport
21,00 În flagrant. Ce înseamnă să ai har? Anchetă despre efectele artei moderne asupra oamenilor
21,35 Fotbal: Galatasaray Istanbul-Arsenal Londra, în finala Cupei UEFA. În pauză: Jurnalul Academiei Cațavencu
23,45 Jurnalul de noapte
0,00 Café Corso

TVR 2

7,00 Femeia misterioasă - rel.
7,45 Alfred Hitchcock prezintă ... - s., rel.
8,35 Care pe care - rel.
9,15 Veni, video, vici! - rel.
9,30 Arca lui Noe - rel.
10,00 Puls 2000 - rel.
10,45 E dreptul tău! - rel.
11,15 Adevărate povești hollywoodiene - rel.
11,40 Călătorind prin țară - rel.
12,00 Documentar - rel.
13,00 Desene animate
13,30 Nouă meșteri mari - rel.
13,45 Toți, împreună
14,45 Știri
15,15 Care pe care!
16,00 Trupa DP2
17,00 Se întâmplă acum!
17,35 Veni, video, vici!
17,50 Femeia misterioasă - s.
18,45 Telejurnal TVR 2
19,15 Știri bancare
19,20 Rapsozii satelor
19,35 Titanic vals - comedie, România, 1965
21,10 Mit și istorie
21,55 Călătorind prin țară
22,10 Alfred Hitchcock prezintă... „Puterea avocatului" - s.
23,00 Știri
23,05 Lentila de contact
0,05 TVM. Mesager

PRO TV

7,00 Bună dimineața, Pro TV e al tău!
10,00 Agenda electorală
10,30 Tânăr și neliniștit - rel.
11,20 Dellaventura - s. rel.
12,15 Un om fără importanță - dramă, Marea Britanie, 1994
14,10 Nemuritorul - s. ep. 10
15,05 Melrose Place - s. rel.
16,00 Tânăr și neliniștit - s.
16,50 Sens unic
17,00 Știrile Pro TV
17,30 Viața bate filmul - show
18,20 Dădaca - s.
18,50 Chestiunea zilei pe scurt
19,00 Știrile Pro TV
19,50 Chestiunea zilei pe scurt
20,00 Nu-i spune mamei că bona a murit - comedie, SUA, 1991
21,55 Știrile Pro TV
22,00 Chestiunea zilei
23,30 Știrile Pro TV
23,50 Dellaventura - ep.2
0,30 Dădaca - s. rel.
1,00 Amintiri fatale - dramă, SUA, 1993
2,30 Știrile Pro TV
2,45 Un om fără importanță - rel.
4,30 Babylon 5 - s.
5,30 Miracolul tinereții - s.

TV ACASĂ

10,00 Știrile de Acasă - rel.
10,30 Acasă la bunica - rețete culinare - rel.
10,45 Căsuța poveștilor - rel.
11,00 Dragoste și putere - rel.
11,30 90-60-90 Fotomodele - rel.
12,15 Sânge din sângele meu - rel.
13,15 Guadalupe - s.
14,45 Antonella - s.
15,45 Copilul adus de mare - s.
16,30 Dragoste și putere - s.
17,00 Desene animate
17,10 Acasă la români - muzică populară
17,15 Acasă la bunica - rețete culinare
17,30 Maria Isabel - s.
18,30 Știrile de Acasă
19,05 Sânge din sângele meu - s.
20,00 90-60-90 Fotomodele - s.
21,00 Femeia vieții mele - s.
22,00 Dragoste și moarte - f., SUA, 1975
23,30 Acasă la români
0,00 Închiderea programului Acasă

ANTENA 1

7,00 Observator
7,55 Aerobic Show
8,00 Dimneața devreme
10,00 Știri
10,10 Tot înainte - În vacanță - comedie, Marea Britanie, 1974
12,00 Malibu - s.
13,00 Știri
13,15 Pericol iminent - s.
14,00 Camila - s.
15,00 Scandalul - s.
16,00 Suflet rebel - s.
17,00 Știri
17,25 Labirintul pasiunii - s.
19,00 Observator
19,45 Studio electoral
20,00 Double Trouble - acțiune, SUA, 1990, cu David Paul, Peter Paul
22,00 Observator
22,30 Marius Tucă Show
1,00 Navarro - s.
2,30 Scandalul - rel.
3,15 Suflet rebel - rel.
4,00 Labirintul pasiunii - rel.
5,30 Trei destine - s.

PRIMA TV

7,00 Milagros - rel.
8,00 Taifas
13,00 Milagros - s.
14,00 Uncovered - rel.
15,00 Viper - s. rel.
16,00 Justiție militară - s. rel.
17,00 Viper - s.
18,00 Focus
18,30 Impact
19,00 Cronica cârcotașului
19,10 Justiție militară - s.
20,00 Eliberare condiționată - dramă, SUA, 1995
21,50 Cronica cârcotașului
22,00 Style
23,00 Detectivi de elită - s.
0,00 Focus - rel.
0,30 Impact - rel.
1,00 Cronica cârcotașului - rel.

TELE 7 ABC

7,00 Știri
7,10 Bună dimineața, România!
9,00 Dați vina pe Corina - rel.
10,00 Știri
10,30 Economic ABC - rel
10,45 Gura lumii - rel.
11,00 Senzațional - rel.
12,00 Măștile puterii - rel.
13,00 Ora unu a venit - rel.
13,10 Măștile puterii - rel.
14,00 Primul pas - rel.
15,00 Știri
15,30 Post Meridian
17,00 Dați vina pe Corina
18,00 Documentar
18,30 Derrick - s.
20,00 Telejurnal
20,35 Economic ABC
20,50 Gura lumii
21,00 Senzațional cu Dan Diaconescu
22,00 Reporter Tele 7
22,30 Telemedicina
0,00 Știri
0,30 Concert
1,00 Ora unu a venit - rel.
1,10 Concert
1,45 Telejurnal - rel.
2,30 Economic ABC - rel.
2,50 Gura lumii - rel.
3,00 Documentar - rel.
4,00 Dați vina pe Corina - rel.
5,00 Reporter Tele 7 - rel.

TV ARAD

7,00 Observator
7,55 Aerobic show
8,00 Știri TVA
8,30 Anunțuri
8,40 Divertisment
9,00 Dimineața devreme
10,00 Știri
10,10 Tot înainte! - În vacanță - comedie, Marea Britanie
12,00 Malibu - s. ultimul episod
13,00 Știrile amiezii
13,15 Pericol iminent - ep. 12
14,00 Camila - ep. 20
15,00 Scandalul - ep. 36
16,00 Suflet rebel - ep. 39
17,00 Știri
17,30 Emisiune în limba bulgară
17,50 Anunțuri
18,00 Studio electoral
18,30 Știri TVA
19,00 Observator
20,00 Detectivi în familie - acțiune/comedie, SUA, 1992
În continuare program identic cu cel al Antenei 1

TV INTERSAT

9,00 Deschiderea programului
9,15 Farmacia de serviciu - s., rel.
9,45 Muzică
9,50 Dulce ispită - s.
10,30 Desene animate
11,00 Știri - rel.
11,30 Mistere, farmece și miracole
12,00 Film
13,30 Emisiune în limba germană - rel.
14,00 Videoclipuri
14,10 Serial
15,00 Documentar
16,00 Desene animate
16,30 Planeta video a copiilor
17,00 Emisiune în limba maghiară
18,00 Obiectiv economic
18,15 Comorile lumii
18,30 Haideți să ne jucăm!
18,45 Știri
19,30 Primariada
20,30 Farmacia de serviciu - s.
21,00 Primariada
22,00 Deșertul vorbește
22,30 Film
0,00 Știri - rel.
0,30 Erotica
1,30 Închiderea programului

HBO

10,00 La cină cu un gogoman - comedie, Franța, 1997
11,15 După Alice - thriller, SUA, 1999
13,00 Îngerii și echipa de fotbal - comedie, SUA, 1997
14,30 Războiul nasturilor - aventuri, SUA, 1994
16,00 Ed Wood - dramă, SUA, 1994
18,00 Hazard - acțiune, SUA, 1997
20,00 Îmblânzirea scorpiei - comedie, coprod., 1967, cu Elisabeth Taylor, Richard Burton
22,00 Stargate - s.
22,45 Freejack - SF, SUA, 1992
0,30 Război la Pentagon - comedie, SUA, 1998

ATOMIC TV

7,00 Selector
10,25 Reactor - rel.
10,30 Cinematomic - rel.
11,00 Atomix cu Oana - rel.
14,00 Interactiv
15,30 Proaspete și fierbinți
15,55 Reactor - știrile zilei
16,00 Rockada - rel.
17,00 Selector
19,00 Atomix cu Tudor
21,55 Reactor - știrile zilei
22,00 Atomic Café
22,30 Selector
23,00 Metropolis
0,00 Insomnia

RADIO ARAD & RADIO CONTACT (99,1 MHZ)

5,00-8,00 Lupta cu somnul; 8,00-10,00 Bună dimineața, Arad!; 10,00-12,00 Tovarășii mei; 12,00-14,00 Pulsul zilei; 14,00-15,00 Radio Magazin; 15,00-17,00 Contact FM; 17,00-18,00 Lumea voastră; 18,00-19,00 Jocul muzelor; 19,00-19,30 Bună seara, Arad!; 19,30-20,00 Viața spirituală; 20,00-20,15 Fanta Fiesta; 20,15-22,00 Seară de seară; 22,00-24,00 Fair play; 24,00-01,00 La ceas de blues în delfinariu

RADIO PRO FM (92,1 MHz)

1,00-2,00 **FABRICAT ÎN ROMÂNIA** cu Andrei Gheorghe; 2,00-3,00 **TONOMATUL PRO FM** cu Cristi Dicianu; 0,00-5,00 **MUZICĂ**; 5,00-5,30 Buletin de știri la fiecare sfert de oră; 5,30-8,00 **PRO FM PÂNĂ LA UNU** cu Nono Semen și Laura Călăceanu; 7,00-10,00 **PRO FM PÂNĂ LA UNU** cu Cătălin Lăpușcă; 10,00-13,00 **PRO FM PÂNĂ LA UNU** cu Mihai Dobrovolschi; 13,00-14,00 **13-14 cu ANDREI** cu Andrei Gheorghe; 14,00-17,00 **PROTIM PRO FM** cu Cristian Pavel; 17,00-19,00 **ARBEMA PREMIUM MUSIC** cu Cătălin Lăpușcă; 19,00-22,00 **ASCULTĂ-ȚI MUZICA** cu Adi Moisescu; 22,00-23,00 **PRO FM EXPLORER** cu Mihai Gurei; 23,00-1,00 **RONDUL DE NOAPTE** cu Răzvan Exarhu

RADIO TIMIȘOARA

6,00 Ceasurile dimineții; 8,00 Muzică populară cu dedicații; 9,00 Cânt din suflet; 9,30 Agenda electorală; 9,35 Cânt din suflet; 10,00 De zece ori România; 11,00 Gramofon; 12,00 Miez de zi la polul vest; 13,00 Emisiune în lb. germană; 14,00 Emisiune în lb. maghiară; 15,00 Emisiune în lb. sârbă; 16,00 Radio cocktail; 18,00 Actualitatea radio; 18,10 Piti show; 18,30 Agenda electorală; 18,35 Piti show; 19,00 Radiojurnal; 19,15 Alegeri 2000; 19,45 Program muzical; 20,05 Călătorie în lumea poveștilor; 20,15 Autohton pop rock; 21,00 Curierul de seară. Știri: 6,00; 7,55; 9,00; 11,00; 12,50; 17,00; 20,00; 21,00; 21,55. Radiojurnal: 7,00, 16,00, 19,00.

RADIO SEBIȘ

6,00 Matinal „21"
9,00 Alo, tu alegi!
10,00 Cafeaua de zece
12,00 Magazin „21"
14,00 Astăzi te sărbătorim - muzică populară și dedicații
15,00 Secvența „21"
18,00 La mulți ani! - dedicații muzicale
19,00 V.I.P.
20,00 Expresul de seară
22,00 Club „21"
0,00 92,1 Insomnii

La Sintea Mare și Adea

AMBASADORUL SUA A DISTRIBUIT PERSONAL AJUTOARE SINISTRAȚILOR

În urmă cu câteva zile, Ambasadorul SUA în România și Patriarhia Română au demarat o acțiune umanitară de ajutorare a victimelor inundațiilor din județele Caraș-Severin, Hunedoara și Arad. Bunurile destinate celor trei județe au fost achiziționate și distribuite de Internațional Orthodox Christian Charities (IOCC) - ramura umanitară internațională a Bisericii Ortodoxe în Statele Unite.

De acest proiect au beneficiat și sinistrații din localitățile Sintea Mare și Adea. **Ambasadorul James Rosapepe** și **P.S. Timotei Seviciu**, Episcop al Aradului și Hunedoarei, însoțit de **pr. Iov Orădan**, protopop al Aradului și de **pr. Ciprian Spiridon**, coordonatorul Departamentului Biserică - Societate de la Patriarhia Română, au fost prezenți ieri, 16 mai, în cele două localități, oferind ajutoare (alimente și produse de igienă) la 20 de familii din Sintea Mare și 30 de familii din Adea. Ambasadorul a înmânat personal pachetele și a vorbit cu victimele inundațiilor. Vom reveni.

C. L.

Foto: ONORIU FELEA

UNIVERSITATEA „AUREL VLAICU“ VA FI PREZENTATĂ FACULTĂȚILOR DIN SPANIA

Ieri, la Universitatea „Aurel Vlaicu“ (U.A.V.) a avut loc o conferință de presă care a avut ca temă vizita de lucru în Spania a unei părți din conducerea instituției sus menționate. Iată, punctual, care au fost concluziile care s-au desprins în urma vizitei: * Obiectivele au fost axate pe trei direcții: cercetare științifică (coparticipare între instituțiile de învățământ superior), colaborare pe linie profesorală și colaborare pe linie de studenți. * Au fost vizitate Universitățile Politehnice din Madrid și Bilbao și Universidad del Pais Basco. * Din partea U.A.V. au participat rectorul **Lizica Mihuț**, cancelarul general **Liviu Bocăi** și lectorul universitar asociat Sorin Tudor. * Primirea spaniolilor a fost foarte bună, întâlnirea cea mai importantă fiind cu rectorul uneia din universități, **Don Manuel Montera**. * S-a stabilit organizarea unor proiecte comune, care vor apela la sprijin financiar din partea Consiliului Europei. * U.A.V. va fi prezentată tuturor universităților spaniole - totul din fondurile universităților vizitate. * Doamna rector Lizica Mihuț a ținut să mulțumească în mod deosebit președintelui C.J. Dan Ivan pentru faptul că a asigurat transportul delegației universitare. * În altă ordine de idei a fost anunțat faptul că Liviu Bocăi (cancelarul general al U.A.V.) a câștigat un proiect finanțat de U.E. și va participa în zilele de 5 și 6 iunie la programul COPEX 2000. * Tot din fonduri U.E., în cadrul unui program finanțat de PHARE rectorul U.A.V. va participa alături de alți 10 rectori din țară la un program de instruire în Franța și Anglia.

OLIMPIU BULZAN

„DUMNEZEU ȘI IISUS LOCUIESC PE STRADA PORUMBIȚEI DIN ARAD?!“

Drept la replică

De ce spuneți despre Doamna Desanca, că a fost agent de asigurări, de ce nu spuneți câte volume de versuri are, de ce nu spuneți că nu a existat și nu va exista vreodată un poet asemenea Doamnei, de ce nu spuneți că Doamna lasă lumii 21 de cărți, zeci de casete audio și video, lasă lumii Templul, „cortul“ din Biblie? Nu zeci de oameni se aflau în sala și în curtea Templului, ci sute, aproximativ șase sute. Ați denaturat adevărul. Tot ce au spus oamenii în sală i-ați atribuit Doamnei. Oamenii au strigat într-un glas că Doamna este Dumnezeu, dar dumneavoastră nu ați înțeles exact ce înseamnă acest lucru. Doamna Desanca este Duhul Sfânt, a treia parte a Sfintei Treimi, o parte din Dumnezeire. Preoții spun în biserici că Duhul Sfânt este Dumnezeu. Și așa este. Tot în Biblie scrie că Duhul Sfânt și Mireasa sunt una și aceeași persoană.

Vi se pare greu să credeți că Doamna a înmulțit pâine și cozonaci. Da! A înmulțit pâine, a înmulțit cozonaci și, mai mult decât atât, s-a schimbat la față în văzul a sute de oameni în Domnul Iisus! Și acum 2000 de ani s-a întâmplat la fel! Mai mult, și acum 2000 de ani l-ați lovit la fel pe Domnul Iisus! Cât despre stelele de pe cer... și asta este adevărat, de altfel tot ce au spus oamenii este adevărat, Doamna aduce stelele sau mai bine zis, o urmează toate stelele cerului. Cum ar putea fi altfel când Ea este Doamna Cerurilor? (și Luna o urmează, și Soarele, și OZN-urile vin tot pentru Doamna)

Doamna nu este Dumnezeu pentru că vindecă bolnavii, Doamna aduce lumina. Doamna este Cel pe Care îl așteptăm de 2000 de ani. Ar fi fost ușor să ajungeți pe strada Porumbiței și să încercați să înțelegeți, dar nu ați vrut... ați preferat să o huliți în loc să încercați să o cunoașteți. Aradul ar fi neîncăpător dacă ar veni toți cei care au fost vindecați, salvați și ajutați de Doamna. Doamna este NI-KA, adică Învingătorul, după cum spun preoții. Domnilor preoți, NI-KA pleacă și a învins!

Cât despre boli nici nu are rost să vorbim... i-a vindecat pe toți „pe bandă rulantă“ (folosesc expresia Doamnei). Dar să știți, Domnul Oliver nu este Domnul Iisus. Doamna este... Domnul Iisus! Domnul Iisus a spus că numele Său cel nou va fi scris pe o piatră mică, albă și... piatra se află pe strada Porumbiței numărul 23. Pe ea scrie „Desanca“. Deși acum, aici, pe Pământ, este Duhul Sfânt. Am mai spus asta și am să explic. Dumnezeu cu Domnul Iisus una sunt. Dumnezeu cu Duhul Sfânt una sunt și Duhul Sfânt cu Domnul Iisus una sunt. Sunt trei și totuși unul. Atunci cine este Domnul Oliver? Este Fiul Doamnei Desanca și atât. Dar ținând cont că Doamna Desanca este cine este, atunci gândiți-vă cine ar putea fi Fiul Ei!

Referitor la accidentul pe care l-a avut **Domnul Oliver**, scuzați-mă, oricui i se poate întâmpla să aibă un accident. Spuneți din nou că el se autointitulează Iisus. **El nu este Iisus și n-a spus niciodată că este Iisus**.

Cât despre Biblia mileniului trei, într-adevăr, este scrisă, dar oamenii au scris-o, nu Doamna, și ea se intitulează **„Trăiesc în lume printre voi“**, și are cinci volume.

Doamna v-a spus: „Nu ești ciao cu Domnul!“. Ceea ce este cu totul altceva.

Pentru conformitate, acest drept la replică îl semnez eu, **Maria Augusta** Săraci, în numele tuturor celor care au trecut pragul Casei Desanka și au înțeles Adevărul.

În Calea Aurel Vlaicu

UN NOU CENTRU DE ZI PENTRU VÂRSTNICI

Pe Calea Aurel Vlaicu, la nr. 227, s-a deschis un nou centru de zi pentru vârstnici. La festivitate au fost prezente notabilități ale municipiului, consilieri locali și aproximativ 200 de pensionari.

Dl. **Teodor Câmpan**, administratorul centrelor de zi pentru vârstnici din Arad, ne-a relatat că „la acest stabiliment, pensionarii beneficiază și de asistență medicală la domiciliu."

În cadrul acestui „azil", vârstnicii cu situații materiale precare își pot petrece timpul liber lecturând presa locală, vizionând filme... Lor li se oferă o masă de prânz și consultanță juridică gratuită.

În viitorul apropiat, în cadrul centrului amintit o fundație suedeză va deschide un cabinet stomatologic. „Tratamentul stomatologic va fi gratuit", a mai precizat dl. Câmpan.

M. MICAN

Vârsta a treia năpădită de... nostalgii
Foto: V. MUSCA

- În Arad -

UN NOU SISTEM DE „BOTEZARE” A STRĂZILOR

Str. I, str. II, str. III etc.

Recent, Consiliul local al municipiului Arad a propus atribuirea unor denumiri ciudate pentru unele străzi de interes local.

Este vorba de zona Parcului Industrial care a luat amploare prin investițiile unor firme, fără... adresă. Pentru a rezolva această deficiență, Primăria Arad a parcelat terenul din zona parcului și a atribuit denumirea străzilor: str. I, str. II, str. III.

Având în vedere că aceste străzi se găsesc înr-o zonă exclusiv industrială, deocamdată nu s-a apelat la denumirile străzilor cu nume ale unor personalități din cultura, știința, politica românească.

SORINA AMBRUȘ

La blocul 5/1

ADMINISTRATORUL ȘI-A DAT DEMISIA

● Reclamanta e numită „țață”

Anghel Traian, este de câteva zile **fostul** administrator al blocului 5/1, din Arad, strada Hațeg. Dânsul și-a înaintat demisia, dorind să închidă gura celor care îl blamează pentru indemnizația de 1.320.000 lei pe care și-a tras-o cu de la sine putere. Totodată, dl. Anghel a precizat că făcea administrație pentru 132 apartamente (scara A și B) și nu 66, cum declarase reclamanta G.M.

„Am convocat a doua adunare generală, prima fiind nestatutară. La a doua „strigare" au participat cam 50 de locatari, invitat fiind și dl. R. Munteanu - președintele U.L.A.L. Chiar dânsul a propus cotizația de 10.000 lei/apartament și alocarea unui salariu pentru președinte".

În altă ordine de idei, dl. Munteanu a precizat: „reclamanta face parte din tabăra cârcotașilor din blocul 5/1. În ședință am numit-o, personal, „țață". Blocul are atâtea probleme, încât nimeni nu este dispus să preia administrația".

A. IOSIF

Distribuitor Autorizat dialog

Alegeți cea mai bună ofertă !

48 $* UNIC PRET

* fără TVA

ROMCOM Arad str. Eminescu nr. 3
ROMCOM Universum str. Revolutiei 91

ApR

ALIANȚA PENTRU ROMÂNIA

Candidații se prezintă

CORNELIU PĂDUREAN

pentru Consiliul Județean

- 48 de ani, căsătorit, doi copii
- absolvent al Facultății de istorie - filosofie Cluj-Napoca, promoția 1977
- din 1 ianuarie 1989 este inspector școlar pentru disciplinele istorie, religie și socio-umane
- doctorand al Universității Babeș-Bolyai Cluj-Napoca
- a efectuat numeroase cercetări și a publicat articole în reviste de specialitate, în domeniul lexicului politic din Transilvania a demografiei istorice, istoriografiei Bisericii Ortodoxe Române
- membru fondator al ApR Arad, secretar al Comitetului Județean.

CA VIITOR CONSILIER JUDEȚEAN ÎȘI PROPUNE SĂ SPRIJINE:

- învățământul arădean de toate gradele
- dascălii și preoții pentru reluarea și perpetuarea tradițiilor spirituale din județul Arad
- ridicarea în Arad a Monumentului Unirii

TEODOR HORGA

pentru CLM Arad

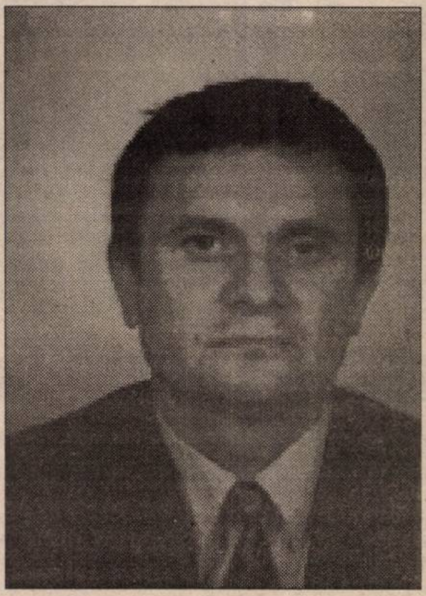

- 40 de ani, căsătorit, un copil
- inginer mecanic, absolvent al Facultății de Mecanică Timișoara în 1984
- din 1984 și până în prezent, a lucrat la Strungu, respectiv SC Aris S.A. parcurgând toate etapele ca inginer tehnolog, șef de atelier, șef de secție, director tehnic și de producție, director comercial, iar din februarie 2000 este director general
- cursuri postuniversitare de specializare în „Mașini-unelte cu comandă numerică" la Timișoara; specializare în roboți industriali la o firmă japoneză.
- membru fondator al ApR Arad

CA VIITOR CONSILIER ÎȘI PROPUNE

- atragerea de investitori străini care au puterea să aducă un suflu nou în economia arădeană
- acordarea de sprijin investitorilor autohtoni care prin dezvoltarea afacerilor lor își pot aduce un important aport la bugetul local și la rezolvarea problemelor sociale (șomajul etc.).

PNR

PARTIDUL NAȚIONAL ROMÂN

BUZATU CONSTANTIN

Candidat de consilier municipal

„Dumnezeu ne dă speranță, națiunea - putere, iar noi vă aducem bunăstare"

- Născut în 1956, în Bâcleș (jud. Mehedinți)
- Căsătorit, are doi copii
- Studii: Facultatea de Construcții Civile, Industriale și Agricole - Institutul Politehnic „Traian Vuia" - Timișoara.
- În Arad din 1982, după terminarea studiilor.
- Actualmente, director general la ARCONS S. A.

De ce CONSTANTIN BUZATU?

- Are un dezvoltat simț de manager
- Fiind instructor de arte marțiale, promovează disciplina, perseverența și are un acut simț al dreptății;
- Fiind absolvent al mai multor cursuri de management și relații internaționale, poate atrage investitorii străini.
- Promotor - în cadrul întreprinderii - al calificării la locul de muncă, poate contribui efectiv la reducerea șomajului.

„Țara noastră va fi condusă bine doar atunci când vom alege oamenii care ne trebuie."

BUZATU CONSTANTIN

OMUL CARE NE TREBUIE!

LIBERALI PENTRU CONSILIUL LOCAL

Prin noi înșine în Europa

P UTEREA
N OASTRĂ
L OCALĂ

NOVAC TIBERIU

Data	Localitate	Naștere
14.04.1949	ARAD	
Profesie:		profesor
Specialitate:	specialist în istoria medie și contemporană, publicist.	

CE DOREȘTE SĂ REALIZEZE

A. Reabilitarea grădinițelor și școlilor existente, încurajarea existenței sistemului de învățământ privat la toate nivelurile.

B. Creșterea calității serviciilor către populație, prin măsuri eficiente de protecția mediului.

C. Stimularea activităților sportive în fiecare cartier și crearea unui cadru competițional între acestea.

VOTAȚI SĂGEATA

VOTAȚI POZIȚIA 1 DE PE BULETINUL DE VOT

Emanoil Voicu, candidatul PD la Primăria Aradului

EU SUNT PRIMARUL PE CARE ÎL AȘTEAPTĂ ARĂDENII

– D-le inginer, sunteți candidatul PD la Primăria Aradului. PD are personalități bine cunoscute în Arad. Și totuși dvs. sunteți candidatul partidului într-una din cele mai onorante funcții pe care o poate ocupa un membru al partidului. De ce tocmai dumneavoastră?

– Cred că ar trebui să-i întrebați și pe ei, dar nu vă las fără răspuns. Într-adevăr, să fii nominalizat candidat al PD Arad pentru o funcție atât de importantă, este o onoare pentru orice membru al partidului. Eu nu sunt o persoană chiar necunoscută în partid. Și chiar și în oraș. Nu am ocupat funcții publice decât o perioadă scurtă, imediat după revoluție, în calitate de viceprimar. Dl. Seculici mă cunoaște de 20 de ani și a avut așadar timp destul să știe ce pot, dl. Ivan mă cunoaște de când am fost viceprimar, iar cu mulți membri marcanți ai partidului sunt prieten. Asta nu înseamnă că am fost nominalizat pe bază de prietesug.

SUNT UN OM DE ACȚIUNE

– Care ar fi atunci calitățile care i-au determinat pe colegii dvs. de partid să vă acorde încredere?

– Vă răspund la obiect: **tenacitatea** cu care am realizat totdeauna ceea ce mi-am propus, **consecvența în muncă, modul în care lucrez cu oamenii**, faptul că **întotdeauna am lucrat în echipă** - ceea ce este extrem de important pentru un primar -, **am ocupat multe funcții administrative** și nimeni nu mă poate acuza de lucruri necinstite. Și, nu în ultimul rând, **dorința de a aduce Aradul în fruntea orașelor moderne din România.** Pentru că Aradul, prin așezare și prin oamenii lui, poate și trebuie să fie poarta de intrare a spiritului occidental în România. Numai de noi, arădenii, depinde să deschidem această poartă. Iar primarul, prin excelență, trebuie să fie

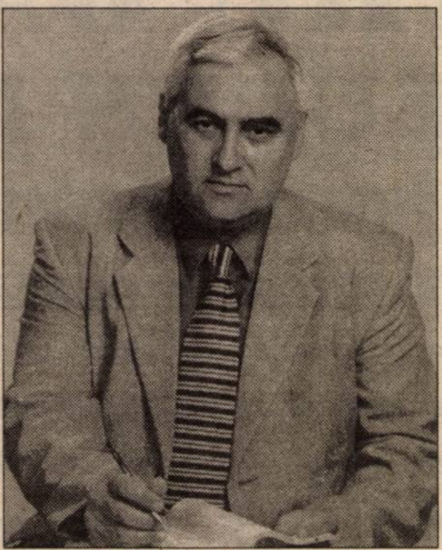

promotorul unei astfel de atitudini.

– Pe ce vă bazați când credeți că dvs. veți putea fi acel primar? Cu ce argumente veniți în fața electoratului?

– Sunt om de afaceri, sunt un administrator și știu cum poate fi pusă în practică o idee. **Sunt om al acțiunii**, stau în birou atât cât trebuie, în rest sunt pe teren și urmăresc realizarea ideilor și planurilor concepute în birou. Cred că cea mai mare greșeală a tuturor primarilor este că au stat prea mult în birou și nu au luat contact direct cu cetățeanul și problemele lui. Multe lucrări demarate nu au fost urmărite în realizarea lor.

PRIMARUL - UN OM CU PERSONALITATE

O altă deficiență a primarilor a fost lipsa unei echipe. **Astăzi, nimeni nu mai poate lucra de unul singur.** Orice management - iar Primăria presupune unul complex - presupune munca în echipă. În primul rând eu sper că în cadrul CLM voi ști să creez spiritul de echipă, iar în cadrul partidului avem specialiști în toate domeniile administrației publice și aceștia vor fi consilierii mei. Nici un partid nu are o echipă de specialiști cum are PD. Așadar, nici un primar nu va avea sprijinul necesar pe care îl voi avea eu dacă voi fi ales primar. Cine nu știe că primarul de unul singur nu poate face mare lucru, înseamnă că habar nu are de ceea ce presupune munca în Primărie. **Primarul trebuie să aibă personalitate, să se impună în fața consilierilor și cetățenilor prin inteligență, competență, idei valoroase, spirit de acțiune și de echipă, spirit de colaborare și să aibă respectul tuturor.** Un primar care nu e respectat, nu e primar. **Primar înseamnă primul om în oraș.** Prin tot ceea ce face, el trebuie să demonstreze acest lucru.

FĂRĂ DEMAGOGIE ȘI FĂRĂ PROMISIUNI CARE NU POT FI ONORATE

– Observ că sunteți foarte hotărât. Dar până la scaunul de primar mai e destul. Credeți că îl veți ocupa?

– Într-adevăr, sunt foarte hotărât și cine a lucrat cu mine știe că nimic nu mă întoarce din drum. În ceea ce privește scaunul, dacă n-aș fi convins că-l voi ocupa, n-aș candida. Șansele mele nu sunt mai mici decât ale celorlalți. Faptul că nu sunt o persoană publică nu este un impediment. Nici ceilalți candidați care sunt mai cunoscuți acum, înainte de a ajunge pe funcții nu erau cunoscuți.

– Cu ce credeți că veți cuceri voturile electoratului arădean?

– Împreună cu echipa despre care vă vorbeam - și în care vom coopta și alți oameni competenți - am alcătuit un program electoral, pe care l-am făcut public deja. Acest program pornește de la necesitățile cele mai stringente ale cetățeanului, dar și ale orașului. **Fără demagogie și fără promisiuni care nu pot fi onorate.** Aș vrea să fac o precizare necesară. Înainte de a alcătui acest program, experții noștri au evaluat posibilitățile financiare ale bugetului local și de-abia pe urmă am pornit la construcția programului. Așadar, **știu exact câți bani putem avea, unde trebuie cheltuiți și care sunt prioritățile. Voi cuceri electoratul prin realismul programului pe care îl voi impune în conștiința arădenilor.**

CÂȘTIG SUFICIENT PENTRU A RĂMÂNE CINSTIT

– Care ar fi prioritatea numărul unu a primarului Voicu Emanoil?

– Primul lucru pe care l-aș face ar fi organizarea muncii în cadrul Primăriei. În România se lucrează la întâmplare și cu soluții improvizate. Iar asta costă timp și bani. Am pierdut zece ani și nu se vede mare lucru. Repet, **am idei, am o echipă care mă va ajuta profesionist** să le impun și, mai ales, am convingerea că voi finaliza aceste idei, chiar dacă voi avea nevoie de două mandate.

– De obicei, când ajunge în fruntea bucatelor, omul se mai gândește și la el, nu numai la cei care l-au ales.

– Nu e cazul meu. Sunt om de afaceri, **câștig suficient pentru a rămâne cinstit,** nu voi trăi din salariul de primar și nu desfășor activități de afaceri care să aibă tangență cu administrația publică. Nu pot fi corupt, așadar, și tot efortul meu și toată capacitatea mea se vor îndrepta spre administrarea orașului. Eu sunt primarul pe care îl așteaptă arădenii.

I. IERCAN

PARTIDUL DEMOCRAT VĂ PROPUNE PENTRU PRIMĂRIA ARADULUI O ECHIPĂ PROFESIONISTĂ

PD a avut cei mai activi consilieri municipali

O afirmație dovedită prin fapte:

- urbanizarea și amenajarea piețelor Aradului;

- rezolvarea podului CFR și a subtraversării rutiere din zona Micălaca;

- scăderea taxelor și impozitelor la populație;

- proiect pentru reintroducerea în circuitul civil a Cetății Aradului;

- majoritatea proiectelor arădene au fost promovate de consilierii PD;

- consilierii PD au promovat studii de urbanism care stau la baza majorității investițiilor din Arad.

De aceea,

Partidul Democrat propune

cei mai buni specialiști din toate domeniile.

Pentru continuitate, Partidul Democrat

vă propune consilieri cu experiență.

Lista de candidați pentru Consiliul Municipal Arad

Seculici Gheorghe, arhitect, director general;
Voicu Emanoil, inginer, director general;
Matica Corneliu Gheorghe, medic veterinar, director tehnic;
Costi Ioan, mecanic, pensionar;
Bănățean Gheorghe, inginer, director general;
Faur Mariana Hortenzia, inginer, referent specialist;
Manta Florin, jurist, controlor trafic aerian;
Albu George, inginer, director general;
Olar Gheorghe, inginer, director general;
Pică Victor, inginer, director general;
Mârza Nicolae, medic primar, șef secție;
Câmpan Doru, inginer, director general;
Deznan Emil Daniel, student, administrator piață;
Buda Dan Florin, inginer-economist, șef birou;
Toma Marius Ștefan, inginer-economist, director tehnic;
Roman Eugen, profesor, director;
Lăzureanu Călin, inginer, șef departament;
Văran Ion Iacob, actor, director;
Iordache Florentina, inginer, secretar-operator P.C.
Cristea Adina, economist, referent specialist;
Dănoi Dana, inginer, inginer chimist;
Hodăjeu Cătălin Florian, student, student;
Simo Andrei, mecanic, mașinist;
Căpraș Geanina, studentă, secretar;
Săcui Dana, economist, declarant vamal;
Drăgoi Mirela Angela, profesor, profesor;
Botiș Adriana Daniela, studentă, studentă;
Iambor Carol Mihai, tehnician, tehnician.

PENTRU FAPTE, VOTAȚI CONSILIERII PD!

A TRECUT VREMEA VORBELOR!

PDSR

PDSR vă propune:

UN OM, PENTRU OAMENI

MASUT EUGEN BRUNO,

candidat pentru funcția de consilier municipal

Inginerul **MASUT EUGEN BRUNO** *s-a născut în anul 1942. După absolvirea Facultății de Construcții din Timișoara, parcurge toate etapele profesionale, astăzi fiind inginer șef (director de marketing) la renumita firmă de construcții S.C. „CONAR“ S.A.*

UN OM CARE A CONSTRUIT

- Combinatul Chimic Arad
- Uzina „Alumina“ Oradea
- Uzina „Sinteza“ Oradea
- Patru complexe „Avicola“ în Oradea
- CET-ul din Arad
- Bazinul Olimpic de Înot
- Fabrica de Malț
- Stația de epurare a apei Arad
- Rezervoarele de înmagazinare a apei potabile Arad
- Silozul de la Vinga
- Fabrica de Seringi (SANEVIT) din Arad
- Corpul radar de la CDZ Arad

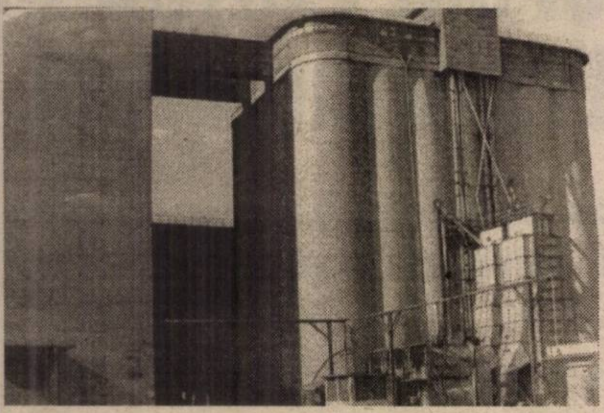

***

UN OM CARE VA CONSTRUI

- Biserica Ortodoxă UTA (în studiu avansat de finalizare)
- Scoaterea traficului greu din cartierul Vlaicu prin mutarea Vămii de interior pe Centură
- Modernizarea intrărilor și ieșirilor din municipiu
- Reanalizarea sensurilor de circulație, a zonelor de parcare și a celor pietonale
- Modernizarea străzilor
- Finalizarea Centurii înspre Aradul Nou
- Introducerea gazului metan în toate cartierele Aradului
- Extinderea liniei de tramvai
- Modernizarea piețelor agro-alimentare
- Dezvoltarea zonelor de agrement

- Construirea Casei de Cultură a Municipiului
- Punerea în valoare a Cetății Aradului
- Construirea noului Campus universitar și a unei Case de Cultură a Studenților
- Construirea unui nou Spital Municipal
- Construirea de biserici în fiecare cartier

***

DE CE VA REUȘI?

- Deoarece a demonstrat că știe să construiască
- Deoarece va avea sprijinul viitorului partid de guvernământ

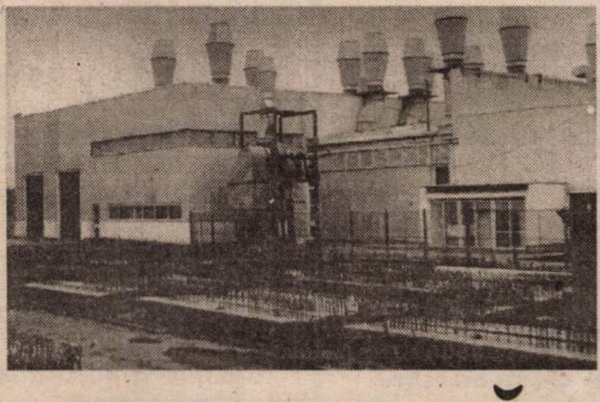

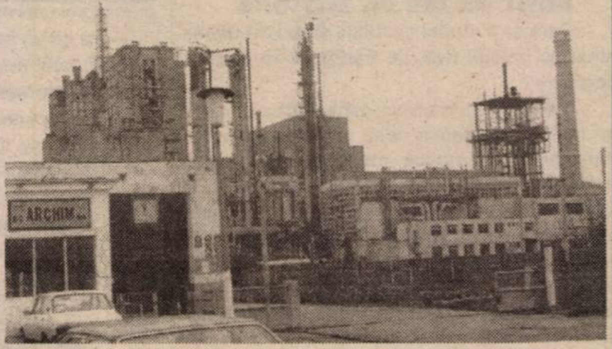

- Deoarece face o echipă imbatabilă cu viitorul primar al Aradului, Doru Popa

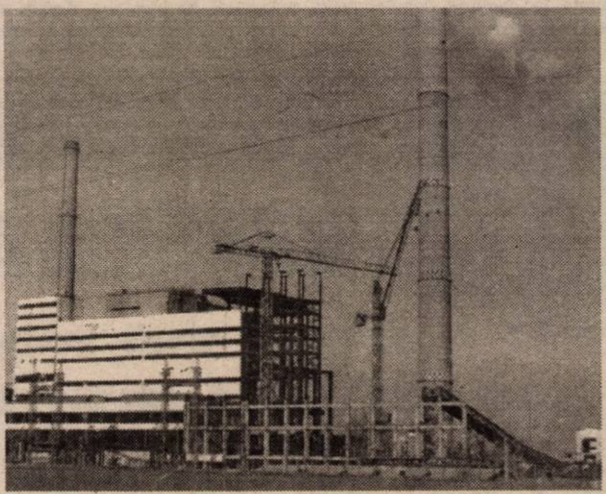

***

VOTAȚI PDSR!
VOTAȚI ION ILIESCU!
VOTAȚI DORU POPA!
VOTAȚI EUGEN MASUT!

TIMPUL NU MAI ARE RĂBDARE!
ARADUL NU MAI ARE TIMP SĂ AȘTEPTE!

PDSR

PARTIDUL ROMÂNIA MARE
FAPTE, NU VORBE!

„Ţineţi cu poporul toţi, ca să nu vă rătăciţi!”
(SIMION BĂRNUŢIU)

NICOARĂ CREŢ
Candidat PRM pentru Consiliul Judeţean

- Are 54 de ani
- Studii: Facultatea de Matematică
- Facultatea de Ştiinţe Economice
- Doctor în economie
- Actualmente, director general al S. C. VINALCOOL S. A.
- Argumente: experienţă, eficienţă, putere de muncă, demnitate, adept al respectării valorilor naţionale.

LUCIAN STANA
Candidat PRM pentru Consiliul Judeţean

- Are 27 de ani şi este necăsătorit
- Studii juridice
- Profesia: jurist
- Ocupaţia: şeful Corpului de Control din cadrul Agenţiei Judeţene Arad pentru Ocupare şi Formare Profesională.
- Argumente: tinereţe, competenţă, echilibru, mândria şi responsabilitatea de a fi român.

VOTAŢI CANDIDAŢII PRM!
VOTAŢI VULTURUL CRUCIAT!

La Vârfurile

CONVENŢIA DEMOCRATĂ DISCUTĂ CU OAMENII PROBLEMELE COMUNITĂŢII

Viorica Crainic candidatul CDR la Primăria Vârfurile şi Marcel Adochiţei candidat CDR la Consiliul Local Vârfurile invită toţi candidaţii la Primăria comunei la o serie de întâlniri şi dezbateri cu locuitorii, după cum urmează:

- 18 mai 2000 ora 18^{00} sat Vidra - Căminul Cultural
- 20 mai 2000 ora 18^{00} sat Poiana Căminul Cultural
- 21 mai 2000 ora 18^{00} comuna Vârfurile Căminul Cultural
- 23 mai 2000 ora 18^{00} sat Groşi Căminul Cultural
- 25 mai 2000 ora 18^{00} sat Măgulicea Căminul Cultural
- 26 mai 2000 ora 18^{00} sat Mermeşti Căminul Cultural
- 27 mai 2000 ora 18^{00} sat Lazuri Căminul Cultural
- 29 mai 2000 ora 18^{00} sat Avram Iancu Căminul Cultural

Aceste dezbateri sunt organizate de comun acord cu toate partidele care au desemnat candidaţi de Primar pentru comuna Vârfurile, respectiv PS şi PRM, precum şi cu acordul a doi dintre cei trei candidaţi independenţi, respectiv Miclean Iustin şi Petrişor Nicolae.

CDR Vârfurile speră ca şi dl. Suciu Ioan, primar în exerciţiu şi totodată candidat independent pentru un nou mandat va arăta respectul cuvenit locuitorilor comunei şi totodată celorlalţi contracandidaţi şi ne va onora cu prezenţa la aceste întâlniri.

Convenţia Democrată speră că aceste dezbateri vor arăta limpede intenţiile candidaţilor şi totodată aşteptările electoratului pentru binele comunei şi îi aşteaptă pe toţi cei interesaţi la datele şi orele anunţate.

CDR

PARTIDUL SOCIALIST

organizaţia judeţeană Arad, invită membrii şi simpatizanţii să ia parte la adunări electorale şi lansarea candidaţilor P.S. din municipiu şi judeţ - joi 18 mai 2000, în prezenţa D-lui Prof. Dr. TUDOR MOHORA, preşedintele Partidului Socialist, după următorul program:

ora 9,00 CHIŞINEU CRIŞ - sala Primăriei
Adunare electorală

ora 10,30 oraş INEU - sala de şedinţe a Primăriei
Adunare electorală - lansarea pentru funcţia de primar al oraşului a D-lui VIRGIL INDRICĂU

ora 12,30 - oraş SEBIŞ
Adunare electorală - sala mare a Universităţii „Vasile Goldiş”

ora 15,30 com. Buteni, sat Cuied
Adunare electorală - lansarea pentru funcţia de primar a d-lui URSA PAVEL

ora 16,30 com. ŞILINDIA
Adunare electorală - lansarea pentru funcţia de primar al comunei a d-nei LUMINIŢA GROZA

ora 17,30 oraş LIPOVA
Adunare electorală în sala de festivitate a Primăriei, lansarea d-lui FURDUI PETRE VILI pentru funcţia de primar al oraşului Lipova

ora 20,00 ARAD
Adunare electorală în sala mare a „TEATRULUI DE STAT” - lansarea d-lui ec. FLORIN REMEŢAN la funcţia de Primar al municipiului ARAD.

PREŞEDINTE C.J. ARAD
Ec. FLORIN REMEŢAN

Ambasadorul SUA, James Rosapepe, crede că

TRINITY ESTE CEL MAI MARE INVESTITOR AMERICAN ÎN ROMÂNIA

Aflat în județul nostru pentru a împărți ajutoare sinistraților din Sintea Mare și Adea, ambasadorul Statelor Unite ale Americii la București, James Rosapepe, s-a oprit și la societatea Astra-Trinity, achiziționată anul trecut de concernul american Trinity Industries, cel mai mare producător de material rulant din S.UA.

În scurta sa vizită, Rosapepe a văzut noile investiții realizate până acum de americani (care dețin 70% din acțiunile societății arădene). Conducerea Astrei - Trinity l-a condus pe ambasador în secțiile debitare, montaj, finisaj și i-a arătat acestuia noua linie de cisterne.

Plăcut impresionat de cele văzute, ambasadorul Rosapepe a spus că e posibil ca investiția făcută de Trinity să fie cea mai mare investiție americană din România.

„I-am arătat ce înseamnă tradiția și cum se îmbină aceasta cu tehnologia modernă. Chiar dacă a fost scurtă, consider vizita ambasadorului foarte bine venită. Îl vom invita și la sfârșitul lunii, când vom organiza o expoziție Astra-Trinity", spune George Albu, director - general al firmei arădene producătoare de vagoane de marfă.

De la preluare și până în prezent, Trinity Industries a investit 20 milioane dolari în tehnologie, amenajări, reparații și igienizare clădiri, protecția mediului.

GERLINDE KNAP

Dobânzile bancare în vigoare la 16.05.2000

Denumirea băncii	Suma minimă (lei)		Dobânda (% pe an)													
			Persoane fizice							Persoane juridice						
	Persoane fizice	Persoane juridice	la vedere	Pe termen de (luni)						la vedere	Pe termen de (luni)					
				1	2	3	6	9	12		1	2	3	6	9	12
BCR	*	25.000.000	10	40	-	41	42	43	44	10	40	-	-	-	-	-
BRD	100.000	*	10	40	41	42	43	44	45	10	38	39	40	41	42	43
B. Transilvania	300.000	25.000.000	10	41	-	43	42	40	40	10	37	-	40	39	37	36
B.I.R.	300.000	15.000.000	10	42	-	45	46	47	47	10	38	-	39	40	41	42
BancPost	500.000	500.000	9	40	-	41	42	43	44	9	38	-	39	40	41	42
B. Agricolă	100.000	2.000.000	9	41	-	41	42	42	42	9	41	-	41	42	42	42
B. P. Aurora	100.000	10.000.000	12	46	-	50	52	50	52	12	46	-	50	52	50	52
B. P. Phoenix	500.000	500.000	10	46	-	47	48	-	50	10	46	-	47	48	-	50

În ultimele zile, la Trezorerie

MAI MULȚI CUMPĂRĂTORI DE TITLURI DE STAT

Direcția de Trezorerie Arad a înregistrat, în ultimele zile, o creștere a numărului de cumpărători de titluri de stat. O explicație ar fi și faptul că mulți din arădenii ce și-au scos banii de la BIR sau FNI au ales această soluție, adică investirea banilor în titluri de stat.

În aceste zile, Trezoreria vinde a noua emisiune de titluri de stat din acest an. Certificatele, cu o dobândă de 45% pe an și cu valori de 1, 5, 10, 20, 50 milioane de lei, au scadență la 90 de zile.

„În general, clienții care trebuie să-și răscumpere titlurile cumpărate la emisiunile anterioare, le subscriu la emisiunea nouă. Pot spune că în ultima perioadă am avut o mică creștere a numărului cumpărătorilor", spune Olimpia Lupei, șef Serviciu Titluri și certificate din cadrul Direcției de Trezorerie Arad.

G. KNAP

SERELE ARADULUI - ÎN LICHIDARE JUDICIARĂ

STATUL ORI NU VREA, ORI NU ARE O STRATEGIE PRIVITOARE LA PROTECȚIA AGRICULTURII

● „Bulgărele" datoriei a ajuns la 70 de miliarde de lei

„Statul român, proprietarul acestor bunuri, a serelor, ori nu a vrut, ori nu a avut o strategie privitoare la protecția producției agricole indigene, așa cum se întâmplă peste tot în lume. Uniunea Europeană stă pe munți de legume și fructe. În țările ei nu se fac disponibilizări și închideri operaționale, dimpotrivă, agricultura este subvenționată. Uniunea Europeană are nevoie de piață de desfacere a produselor proprii, tocmai de aceea are interes să încurce producția autohtonă. Pe tabla asta de șah producția românească a serelor e de mult jucată", ne-a declarat ieri **CORNEL JURCOVAN**, administratorul unic al S.C. ALFAR S.A.". Serele arădene se află la un pas de lichidare judiciară. La 27 aprilie a.c., S.C. TERMOELECTRICA S.A. Sucursala Distribuție Arad, a introdus la secția comercială a Tribunalului Arad cererea prin care solicită lichidarea judiciară a ALFAR-ului, de la care are de recuperat circa 30 de miliarde de lei.

„În luna mai 1998 ne-a fost furnizată ultima oară energie. Atunci aveam o datorie către CET de 13 miliarde de lei, dar dobânzile au curs în continuare și datoria a ajuns la valoarea actuală. În același an, majorarea prețurilor la energie ne-a dat peste cap planurile noastre. Pentru că plantele erau pe rod nu am putut renunța la consumul de energie, în ciuda costurilor enorme. Producția anului '98 am vândut-o cu un preț mai mic decât cel din '97, în timp ce costurile au crescut de două-trei ori. Aceasta a fost prima palmă pe care am primit-o", spune Jurcovan. În aceste condiții, veniturile obținute abia au acoperit costurile curente. Nu au fost plătite datoriile către furnizori, stat și bănci, penalitățile curgând în avalanșă. Fapt ce a determinat băncile ca din toamna anului 1998 să nu mai acorde nici un credit serelor arădene. A fost a doua „palmă" dată societății ALFAR.

Din luna septembrie a acelui an societatea a fost nevoită să-și continue activitatea doar cu surse proprii.

Nemaiputând susține întreaga capacitate de producție, anul trecut 40 la sută din sere au fost închise operațional, în ideea de a se susține ce a mai rămas. „N-am putut susține nici procentul de 60%. În această primăvară am plantat 40 de hectare, producția fiind în curs de livrare. Cu toate acestea datoria totală a societății a ajuns la 70 de miliarde de lei. Din această sumă mai mult de jumătate reprezintă majorări și penalități. În aceste condiții, ne-am dat seama că activitatea serelor nu mai poate continua", a adăugat interlocutorul nostru. Așa s-a ajuns la cererea de lichidare judiciară. În 25 mai urmează a fi depuse creanțele creditorilor. Tot atunci se va discuta oportunitatea unui eventual plan de reorganizare judiciară a societății. Aceasta ar presupune continuarea activității pe o anumită suprafață sau lichidarea totală a serelor. „Problema este că un plan de reorganizare ar presupune autofinanțare pentru suprafața păstrată, ceea ce ar fi imposibil de realizat având în vedere semnalele economice și legislative", a mai spus Cornel Jurcovan. Acesta a mai precizat că lichidarea societății nu presupune dispariția serelor. Ele vor fi într-un fel privatizate prin cumpărare. Cert este că din 1.100 de angajați, câți erau în 1998, au mai rămas în prezent doar 410. Dacă în prima fază vor fi disponibilizați, ei vor fi reangajați de către administratorul judiciar pe o perioadă determinată. Unii dintre ei vor finaliza producția, iar ceilalți se vor ocupa de lichidare, conservare și paza bunurilor.

FLORIN TRUȚ
Foto: VIOREL MUSCĂ

FNI - PLĂȚI

Birourile FNI din țară vor înregistra cererile de răscumpărare a unităților de fond, urmînd ca plățile să aibă loc prin intermediul băncilor comerciale cu care sunt în curs de perfectare a contractelor în acest sens, s-a hotărît în cadrul Adunării Generale a Acționarilor SOV Invest, desfășurată luni.

Numele băncilor care vor efectua această operațiune vor fi comunicate în cel mai scurt timp posibil, imediat după semnarea contractelor.

Plățile vor fi onorate în termen de 10 zile lucrătoare, conform prevederilor contractuale.

ROMTELECOM - ANCHETĂ

Camera Deputaților a aprobat, luni, prelungirea termenului de finalizare a anchetei asupra privatizării RomTelecom, de la 15 mai la 15 septembrie.

Pițigoi a mai motivat această cerere prin faptul că o parte dintre instituțiile abilitate ale statului solicitate în cadrul anchetei nu au dat răspunsuri complete. El a spus că reprezentanții Comsiei intenționează să se deplaseze în teritoriu pentru a verifica îndeplinirea prevederilor contractului de privatizare referitoare la investițiile efectuate de RomTelecom, printre care și noile posturi telefonice înființate.

Comisia de anchetă a RomTelecom a fost aprobată prin hotărîre a Camerei Deputaților, în data de 8 februarie 2000.

De la 1 IULIE, DISPARE FONDUL PENTRU AGRICULTURĂ

SE AȘTEAPTĂ O IEFTINIRE A ALIMENTELOR

De la 1 iulie a.c., vor intra în vigoare prevederile ordonanței de urgență prin care fondul de pensii pentru agriculturi se va desființa. Agenții economici care produc, industrializează sau comercializează produse agricole și alimentare vor înceta să mai achite la bugetul asigurărilor de stat contribuția de 2-4% din venituri. Federația Patronală din Industria Alimentară estimează că, datorită acestei măsuri, prețurile alimentelor de bază vor scade cu circa 10%. Ce spun trei dintre cei mai importanți producători din industria alimentară locală?

* TOTUL DEPINDE DE PREȚUL GRÂULUI

Ing. Constantin Beju, director general la „ARMOPAN": „Eliminarea fondului respectiv va fi binevenită dar nu suficientă. Pâinea va fi mai ieftină dacă prețul grâului scade. Acum achiziționăm kilogramul cu 2800 lei+TVA dar sperăm că din vară, grâul din noua recoltă să coboare sub 2000 lei/kg. Și mai există o condiție: reducerea fiscalității."

* SUNT NECESARE SUBVENȚIILE

Ing. Carmen Bărbulescu, director economic „FRIGORIFER": „În industria cărnii e o concurență acerbă. Cheltuielile de producție sunt mari iar prețul materiei prime e foarte ridicat. Noi, care lucrăm la o capacitate de producție considerabilă, avem pierderi mari. Desființarea fondului pentru agricultori nu va duce la prea multe schimbări în bine. Vor apare reduceri la prețurile sortimentelor din carne, însă nesemnificative. Guvernul trebuie să acorde subvenții pentru agricultură dacă dorește să redreseze industria alimentară."

* MĂSURĂ LUATĂ ÎN SCOP STRATEGIC

Ing. Adrian Voinițchi, șef producție la „Helvetika Milk": „Din iulie, prețul lactatelor ar putea să scadă cu până la 12%. Laptele va fi mai ieftin dacă vor efectua reduceri atât crescătorii de animale și procesatorii cât și comercianții. Însă nu există o lege care să impună acest lucru. Va decide piața. Fondul respectiv a mai fost eliminat în '96, presupunem, în scop strategic (electoral). Un lucru e cert: fermierii nu și-au primit, încă, subvenția promisă de către stat (500 lei/l lapte)."

FLAVIUS NĂSTĂSACHE

TAXIMETRIȘTII VOR PROTESTA (ȘI) CU CLAXONUL

Vineri, începând cu ora 10,00, Aradul va fi asurzit de claxoanele taximetriștilor. Sindicatul Taximetriștilor din Arad a inițiat un marș de protest „față de felul în care suntem tratați de către instituțiile statului", a spus, Daniel Tomuța, liderul acestei organizații.

Sindicatul ar dori ca hotărârea Consiliului Local, cu privire la obligativitatea vopsirii în galben a tuturor autoturismelor folosite în practicarea taximetriei, să fie schimbată. Lucian Lagșaghi, liderul U.J. C.N.S.L.R. - Frăția Arad, la care este afiliat și S.T. Arad a precizat: „Acești oameni își câștigă existența cu carnetul de conducere și mașina lor. Situația economică este cum o știm cu toții, astfel încât considerăm aberantă această hotărâre a C.L.M. Arad."

Taximetriștii se plâng de proasta marcare și inscripționare a unor stații de taxi, precum și plasarea inoportună a altora. De asemenea, ei acuză concurența neloială și cer sprijinul Primăriei Arad și C.L.M pentru adoptarea unui tarif minim pe kilometru.

Nici Registrul Auto Român și Autoritatea Rutieră Română nu sunt scutite de nemulțumirile taximetriștilor. Ei solicită ca recunoașterea certificatelor de omologare și viza acestora „să fie acordată odată cu executarea verificărilor tehnice."

Sindicatul Taximetriștilor dorește înființarea unor evidențe centralizate pentru activitatea de taximetre care să cuprindă toate problemele specifice activității lor.

Taximetriștii vor și protecția Poliției în ceea ce privește „litigiile" cu alți conducători auto care parchează în locurile de parcare destinate exclusiv lor. Nu este uitată nici aplicarea măsurilor de suspendare a permisului de conducere care „se aplică prea ușor în situații, care nu generează pericole. Sau nu atentează la siguranța circulației, uitându-se că permisul de circulație reprezintă singura sursă de câștig a taximetriștilor."

De aceea, pentru a clarifica aceste probleme, ei solicită o întâlnire în cadrul Comisiei de Dialog Social de pe lângă Prefectura Arad, la care să participe toți cei care pot decide acest lucru. Negociatorii vor fi însoțiți până la Prefectura Arad de către sute de taximetre care vor pleca pe traseul - R.A.R. Arad - Calea Aurel Vlaicu - Calea Victoriei - Spitalul Județean - Bulevardul Revoluției - Teatrul de Stat - Piața Revoluției - Podgoria.

Această manifestare va fi prima de acest gen a Sindicatului Taximetriștilor din Arad.

G. CONSTANTINESCU

Baschet — Fără drept de apel

LIVAS TÂRGOVIȘTE - B.C. I.C.I.M. ARAD 68-42 (40-20)

Peste 1500 de spectatori au creat o atmosferă vulcanică la jocul III al finalei CN de baschet feminin dintre echipele Livas Târgoviște și B.C. I.C.I.M. Arad. Lupta pentru tricourile de campioane pornea de la scorul de 2-0 pentru arădence. Fetele noastre aveau alături de ele în Sala Sporturilor din Târgoviște și 25 de suporteri pătimași, sosiți cu autocarul pus la dispoziție gratuit de conducerea clubului arădean.

Începem bine, Olga înscrie, dar în minutul 3, la scorul de 1-2, jocul este întrerupt timp de 5 minute datorită defectării cronometrului de 30 de secunde, lucru inadmisibil pentru o finală de Campionat Național. În sfârșit, jocul se reia, dar ratările abundă sub ambele panouri. În minutul 10, Ancuța și Olga duc scorul la 9-13, când se consumă momentul psihologic al partidei. Nicolae reușește două coșuri consecutive, apoi arbitrul Dumitrache oprește din nou jocul, pentru că a fost lovit cu un stegulet din tribune. Sala e un butoi de pulbere ce stă să explodeze. Jocul se reia, I.C.I.M-ul nu poate nimic, pivoții noștri fiind ca și inexistenți. În doar 6 minute vom fi K.O., triplele lui Sârbu și coșurile lui Pașcalău aducând scorul la un neverosimil 30-14 (min. 16). Finalul reprizei ne salvează de la dezastru, scor la pauză 40-20.

La reluare, două triple semnate Matei și Drăguș ne readuc speranța, dar la 44-30 (min. 25), noi ratăm patru atacuri consecutive și în loc să ne apropiem, gazdele cu Nicolae suverană sub cele două panouri se duc la 50-32 (min. 32). Antrenorul Mandache își dă seama că nu se mai poate face nimic și introduce pe teren rezervele. Scorul ia proporții rușinoase, 55-34 (min. 35) și apoi 68-42, rezultat final.

Așadar, înfrângere fără drept de apel a campioanelor, scorul general al finalei devenind 2-1 pentru B.C I.C.I.M. **Astăzi de la ora 17,30, la Târgoviște se dispută meciul cu numărul patru al finalei.** Să nădăjduim că fetele noastre vor putea trece peste șocul înfrângerii și să se arate și o altă față a echipei.

Marcatoare:

Livas: Nicolae 27, Pașcalău 19, Sârbu 10 (2), Simion 6, Peric 3 (1), Șchipou 3.

B.C I.C.I.M.: Stoenescu 16, Drăguș 8 (1), Iaroșka 5, Mandache 4, Matei 3 (1), Nastor 2, Tretiak 2, Sandu 2.

Au arbitrat bine: Costel Dumitrache și Șerban Dabija (ambii din București).

Delegat F.R.B.: Jean Antonescu (București).

Din Târgoviște,
DANIEL SCRIDON

Conferință de presă

PASINI - INTERESAT DE UTA ȘI... CHIȘINEU CRIȘ

Ieri, la sediul „Casei Armatei", unul dintre președinții (încă) clubului „U" West Petrom a organizat o conferință de presă pentru a-și anunța planurile de viitor. Cum domnia sa exclude continuarea colaborării cu clubul petrolist, motivația constituind-o „negăsirea unei baze propice creării de performanță", se caută alte variante. Roberto Pasini a avut o întâlnire cu primarul Aradului, dl Valentin Paul Neamț pentru a-și expune oferta de preluare a UTA-ei. Două condiții pune italianul. Preluarea clubului de la „0", fără debite și credite, banii pe care îi solicită Gandolfi - 1,5 milioane DM, să nu fie plătiți. Condiția a doua se referă tocmai la acest lucru, Pasini propunând ca Romvest și Gandolfi să-și vândă jucătorii pentru a-și recupera banii.

A doua variantă, mult mai probabilă am zice noi, este preluarea unui club de Divizia D, cel mai probabil Crișul Chișineu Criș. În aceste zile se discută acordul cu cei de la Criș, în colaborare cu Clubul Sportiv Școlar la care Pasini nu renunță. Să vedem ce se va întâmpla.

DACIAN TODUȚA

Încă de acum

Baschet — WEST PETROM PREGĂTEȘTE SEZONUL URMĂTOR

Prin angrenarea a cinci arădeni - antrenorul principal Dragan Petricevic, jucătorii Veres, Szijarto, Apostol și Burlacu - la preparativele echipei naționale, B.C. West Petrom se antrenează în aceste zile cu efectiv redus. Pregătirile formației arădene de baschet masculin sunt coordonate de directorul tehnic Emeric Davidhazy și de „secundul" Adrian Budurean. Accentul se pune pe forță și tehnică individuală, exersându-se cu predilecție aruncările la coș. Pe rol sunt tratative avansate cu Toni Alexe și Ovidiu Scobai, cu care s-a ajuns la acorduri de principiu, așteptându-se finalizarea acestora, adică semnarea contractelor la revenirea reprezentativei din Danemarca.

În aceeași ordine de idei, echipa de tineret a clubului a jucat două partide amicale, vineri și sâmbătă, cu Coreea de Nord. Oaspeții au repurtat victoriile cu 83-81 respectiv 90-83. „Petroliștii" i-au aliniat pe Muntean, Ifrim, Mazilu, Pirko, Puf, Boric, Iov, R. Dehelean și Bojtos. Au arbitrat cuplurile Tiberiu Kadar - Attila Schneider și Istvan Steinhübel - Attila Schneider, toți din Arad.

ADRIAN HĂRȚĂU

„MĂ BAZEZ PE MUNCĂ ȘI SERIOZITATE"

● spune Cristian Păcurar, antrenor de fotbal la CSȘ Gloria

În ultimii ani, Aradul fotbalistic a redevenit cunoscut prin tinerii jucători pe care i-a dat sportului-rege, pe scară națională. La aceasta au contribuit antrenori cu vechi state de serviciu. Din urmă vin însă tehnicieni tineri, cu dorință de afirmare, care ar putea duce ștafeta mai departe. Ne-am oprit, astăzi, asupra unuia dintre ei. Este vorba despre Cristian Păcurar, de la CSȘ Gloria, antrenor ce dorește să se impună în sectorul fotbalului juvenil arădean.

– În deschidere, te-aș ruga să te prezinți cititorilor.

– Am vârsta de 26 de ani și mă ocup de două grupe de copii de la CSȘ Gloria Arad (născuți în anii 1988, respectiv 1993-1994). Fotbalul îl practic de la 10 ani, primul meu antrenor fiind dl. prof. Dan Bolduma, de la același club. După terminarea junioratului am evoluat, pe rând, la Strungul, Telecom, Gloria Arad și Gloria Cermei. Sunt licențiat al Facultății de Educație Fizică și Sport, din cadrul Universității de Vest „Vasile Goldiș", având specializarea fotbal.

– De ce te-ai îndreptat spre acest domeniu?

– Îmi place să muncesc cu copiii. Pun suflet și pasiune în ceea ce fac. La o formație de seniori ar fi fost o situație diferită. După părerea mea, sunt un antrenor prea tânăr pentru a prelua - deocamdată - o asemenea echipă.

– Ce rezultate ai obținut până în prezent?

– Lucrez de puțin timp, așa încât nu s-a pus problema rezultatelor. Când am preluat grupa '88, contracandidatele noastre de la această categorie erau „sudate" deja, de 3-4 ani. Totuși, am ajuns să luptăm de la egal la egal cu acestea. Suntem pe locul 4 în clasament. Am rulat mulți jucători, pentru a-mi da seama de potențialul grupării, iar selecția a fost cam târzie.

– Cum se face selecția?

– Selecția este deschisă permanent. În ceea ce mă privește, la nivelul claselor gimnaziale, este, din păcate, aproape tardivă, din cauza vârstei înaintate începerii performanței. Revenind la campionat, aș adăuga că întrecerea se dovedește destul de puternică. O serie de tineri antrenori arădeni activează la categoria menționată. Cu ajutorul d-lui Ionuț Leac (AJF Arad), față de care am toată stima, există campionate de copii și juniori, cu numeroase partide necesare în vederea progresului. Activitatea este esențială.

– Care îți sunt obiectivele? Când vor apărea rezultatele?

– Intenționez ca în 2-3 ani, cu câteva transferuri efectuate, să îmi depășesc adversarele din Arad. În postura de cel mai tânăr antrenor de la CSȘ Gloria, respect principiul „muncă și seriozitate". Îmbucurător este faptul că beneficiem de condiții excelente. Cred că dispunem de cea mai bună bază materială din Arad, existând premisele creșterii și dezvoltării fotbaliștilor. Printre numele promițătoare care oricând ar putea intra într-o selecționată, i-aș menționa pe Vaida, Geangu, Oneț și Iovanov. Nu în ultimul rând, îmi propun să îmi iau definitivatul și să reușesc rezultate cât mai favorabile. După munca depusă, apreciez că aceste obiective sunt justificate!

A consemnat
ADRIAN HĂRȚĂU

REPROGRAMĂRI ÎN DIVIZIA B

Ieri, au avut loc primele reprogramări în Divizia B în urma verdictului din cazul „Drobeta-Chimica".

La Timișoara: UMT - Drobeta 7-0

La Târnăveni: Chimica - ElectroBere 3-0

Iată cum se prezintă clasamentul după aceste rezultate:

1. Gaz Metan	33	20	6	7	52-22	66	(+18)
2. ARO C-lung	33	17	4	12	48-35	55	(+4)
3. Corvinul	33	16	6	11	49-30	54	(+6)
4. Jiul P.	33	16	5	12	41-37	53	(+2)
5. Apullum	32	15	6	11	50-39	51	(0)
6. UTA	**33**	**15**	**4**	**14**	**46-38**	**49**	**(+1)**
7. Inter Sibiu	33	14	6	13	38-40	48	(-3)
8. Olimpia	32	13	8	11	39-29	47	(-1)
9. Electro Bere	31	15	2	14	47-50	47	(-1)
10. UMT	33	12	10	11	55-45	46	(-2)
11. Flacăra	33	12	9	12	43-40	45	(-3)
12. F.C. Bihor	33	11	10	12	33-51	43	(-8)
13. ASA Tg. Mureș	32	12	6	14	44-38	42	(-6)
14. Drobeta (*)	31	15	3	13	44-48	42	(-3)
15. „Poli"	33	12	6	15	49-52	42	(-9)
16. Chimica	31	12	4	15	36-49	40	(-5)
17. „U" Cluj	33	6	6	21	30-70	24	(-27)
18. M. Motru	33	6	5	22	28-65	23	(-25)

* Drobeta este penalizată cu 6 puncte.

Celelalte două runde de reprogramări au loc vineri, 19 mai respectiv luni, 22 mai, iar ultima etapă joi, 25 mai.

CAMPIONATUL JUDEȚEAN „PROMOȚIE"

Seria A

Inter Zimand Cuz - F. C. Sânleani 2-2 (0-1)

Au marcat: L. Megyeși - min. 51 și 74, respectiv Merca - min. 20, Nagy - min. 90.

Zimand Cuz: Papp-F. Pop, I. Rusu, Szamboc, Jurău, Voicu, Frățilă, M. Rusu, D. Pop, C. Pop, Balint. **Au mai jucat:** Megyeși și Tompoș. **Antrenor:** Gheorghe Curuțiu.

Sânleani: Milan-M. Gligor, Giurgiu, Petcuțiu, Cândea, D. Gligor, Brojban, Nagy, Resiga, Medea, Pârtan. **Au mai evoluat:** Neanu, Rașca. **Antrenor:** Dan Bădoi.

Au arbitrat: M. Vida-I. Marta-V. Ștrengar.

Observator A. J. R.: Gheorghe Igreț.

Rezultatele etapei a XXII-a

Horia-Pecica 0-2; Zimand Cuz-Sânleani 2-2; Cruceni-Arkit 2-1; Glogovăț '99-Munar 5-0; Satu Mare-Ususău 8-3; Secusigiu-Fântânele 3-0 (f. j.); Covăsânț a stat.

Clasament

1. Pecica	20	15	3	2	53-18	48 (+18)
2. Sânleani	20	14	3	3	66-29	45 (+15)
3. Satu Mare	21	13	2	6	63-29	41 (+11)
4. Zimand Cuz	20	13	1	6	63-46	40 (+10)
5. Horia	20	9	1	10	44-51	28 (-2)
6. Glogovăț	21	8	4	9	36-51	28 (-5)
7. Ususău	20	7	4	9	50-54	25 (-5)
8. Cruceni	21	7	4	10	45-55	25 (-8)
9. Secusigiu	21	8	1	12	44-46	25 (-5)
10. Munar	20	8	0	12	45-50	24 (-6)
11. Arkit	20	7	3	10	38-50	24 (-6)
12. Covăsânț	20	5	1	14	45-56	16 (-14)
13. Fântânele	20	3	3	14	26-53	12 (-18)

* Egales Fântânele nu s-a înscris pentru retur.

Seria B

Crișul Alb Șicula-Progresul Nădab 8-2 (3-1)

Au marcat: Foltean - min. 8, 20; Dehelean - min. 37, 67, 89; Ciurdar - min. 52; Ursoi - min. 71; Cojerean - min. 76, respectiv Căciulă - min. 30 și Bistran - min. 84.

Șicula: M. Morar-Bupte, Ursoi, D. Morar, Oală, V. Caba, Dehelean, Mihăicuță, Foltean, Cojerean, Petcuț. **Au mai jucat:** Trânc, Ciurdar, I. Caba, Balint. **Antrenor:** Septimiu Tripa.

Nădab: Herța-Iliuță, Pușcaș, Moisic, Moldovan, Bistran, Orădan, Căciulă, Varga, Dema, Manea. **Au mai evoluat:** C. Dema, Buntean, Ivanovici. **Antrenor:** Gheorghe Toda.

Au arbitrat: Fl. Dumitru - O. Coman.

Observator A. J. F.: Simion Buda.

Rezultatele ultimei etape

F. C. Berechiu-Victoria Berechiu 0-2; Socodor-Drauț 5-1; Șicula-Nădab 8-2; Cermei-Comlăuș 3-0 (f. j.). Nadăș a stat

Clasament

1. Șicula	**16**	**14**	**0**	**2**	**62-18**	**42 (+18)**
2. Nădab	16	11	1	4	47-34	34 (+10)
3. V. Berechiu	16	10	2	4	37-17	32 (+5)
4. Socodor	16	9	2	5	66-28	29 (+5)
5. Cermei	16	8	0	8	40-37	24 (0)
6. Drauț	16	4	3	9	29-40	15 (-9)
7. Nadăș	16	4	3	9	39-65	15 (-8)
8. Comlăuș	16	4	1	11	27-48	13 (-10)
9. F. C. Berechiu	15	2	0	11	15-75	6 (-18)

Seria C

Cetate Dezna-Olimpia Bocsig 2-1 (1-0)

Au marcat: Popa - min. 33, Covaciu - min. 60, respectiv Palcu - min. 77

Dezna: Dașcău-Covaciu, Rozetzer, Joja, Moș, Urs, Popa, Scrofan, Ban, Barna, Rus. **Au mai jucat:** Boraciuc, Halic, Boloș. **Antrenor:** Ioan Druia.

Bocsig: Mânăran-Avram, Dudaș, Lucea, Vodă, Horvat, Palcu, Ardelean, Ungur, Ruja, Țucudean.

A mai jucat: Boiciuc. **Antrenor:** Palcu Vichentie.

Au arbitrat: A. Păcurar-I. Cotuna.

Observator A. J. F.: Valer Havași.

Rezultatele etapei a XX-a

Dinamo Sebiș-Lunca Teuzului 4-3; Hășmaș-Gurahonț 1-0; Dezna-Bocsig 2-1; Universitatea Sebiș-Buteni 0-1; Chisindia-Hălmagiu 0-3 (f. j.) Vârfurile a stat.

Clasament

1. Hășmaș	18	11	4	3	55-21	37 (+10)
2. D. Sebiș	19	12	1	6	49-29	37 (+4)
3. Dezna	18	12	1	5	36-28	37 (+10)
4. Gurahonț	18	11	2	5	44-22	35 (+8)
5. Buteni	18	10	3	5	46-32	33 (+3)
6. Vârfurile	18	8	2	8	43-32	26 (-1)
7. Hălmagiu	18	7	3	8	30-37	24 (-3)
8. L. Teuzului	18	7	2	9	52-42	23 (-4)
9. Bocsig	19	5	3	11	29-51	18 (-9)
10. „U" Sebiș	18	5	2	11	22-49	17 (-10)
11. Chisindia	18	0	1	27	14-78	1 (-26)

ȘTRANDUL NEPTUN - MAREA TA DE LA ARAD

Căldură mare... Remediu? Ștrandul Neptun!

Ultimii ani de zile au făcut ca Ștrandul Neptun din Arad să fie locul preferat pentru odihnă și recreere de tot mai mulți arădeni. Fie că este zi sau seară Ștrandul Neptun este un adevărat furnicar ... Aproape 500 de persoane, angajate ale S.C. Gospodărire Comunală S.A. muncesc în fiecare vară pe Ștrand, pentru ca noi să ne putem bucura de această oază de verdeață și apă. Peste 80% dintre aceștia sunt tineri având vârsta de 25-26 ani.

Acest lucru se întâmplă, în primul rând, pentru că **Ovidiu Marian**, directorul S.C. Gospodărire Comunală S.A. Arad, societate care are în administrație Ștrandul Neptun, crede în tineri. **„Îmi place să muncesc alături de oamenii tineri. Îmi plac oamenii cu inițiativă, care nu se mulțumesc să fie doar simpli executanți...".**

Acest lucru se vede, putem spune și prin prisma a ceea ce înseamnă la ora actuală Ștrandul Neptun. Doar în cele câteva zile de la deschiderea oficială a Ștrandului au fost deja organizate trei spectacole cu formații dintre cele mai bine cotate la ora actuală în preferințele tinerilor. **„Cred că Ștrandul Neptun este locul cel mai potrivit pentru spectacole de amploare. Noi încurajăm realizarea unor astfel de spectacole, atâta timp cât ele se încadrează în condițiile prevăzute în caietul de sarcini. Nu este normal ceea ce s-a întâmplat la spectacolul celor de la 3rei Sud Est, desfășurat într-una din serile trecute în fața Palatului Administrativ. Pur și simplu zona verde a fost distrusă. Două bănci au fost transformate în așchii, au fost murdărite zidurile... Pagubele se cifrează la zeci de milioane de lei. Pe ștrand astfel de lucruri nu se pot întâmpla pentru că în permanență echipa de oameni de ordine acționează în acest perimetru"** - spune Ovidiu Marian. De altfel de acest lucru s-au putut convinge cei care au frecventat în acest an ștrandul.

De remarcat că-n ultimii doi ani de zile și agenții economici au investit mai mult pe Ștrand. Și asta pentru că prin noul tip de contracte, aceștia au putut închiria spațiile în care funcționează pe mai mulți ani de zile, lucru care le permite să-și recupereze investițiile făcute. Doar până la momentul de față,

Agenții economici de pe Ștrand sunt tot mai atenți cu cei care le trec pragul

în acest an, societățile comerciale care funcționează aici au făcut investiții de peste 2 miliarde de lei. Evident, aceasta înseamnă un plus de atracție și confort pentru consumatori.

Conducerea S.C. Gospodărire Comunală S.A face eforturi deosebite pentru a păstra echilibrul ecologic în zonă. De aceea Ștrandul Neptun este singurul loc din oraș unde se folosesc cu intensitate pavelele ecologice. De asemenea, pentru depozitarea gunoaielor menajere se folosesc pubele EURO 120.

Chiar dacă așa cum arătam pentru cei mai mulți arădeni Ștrandul e un motiv de bucurie, pentru unii locuitori din preajmă, lucrurile nu stau întocmai. Motivul? Muzica care se aude de pe ștrand... În special seara. **„Din punct de vedere al prevederilor legale, intensitatea zgomotelor de pe ștrand este cu mult sub limita maximă admisă de prevederile legale. Chiar luni seara s-au efectuat din nou verificări cu sonometrul în perimetrul ștrandului. De asemenea, au fost făcute verificări pe B-dul Decebal, B-dul Dragalina și B-dul Vasile Milea. Pot să vă spun că aici zgomotul produs de muzica de pe Ștrand avea o intensitate cu mult mai scăzută față de zgomotul de fond al orașului"**, a spus Ovidiu Marian.

Arădenii nu vor mai avea mult de așteptat până vor putea folosi podul de pontoane principal. **„Reparațiile au necesitat mult timp. De asemenea, ne-a fost greu să găsim utilajele adecvate amplasării lui"**, a afirmat Ovidiu Marian.

O altă surpriză ce li se pregătește celor care frecventează Ștrandul Neptun este plaja de nisip ce se va întinde pe malul Mureșului.

Nici parcarea în zonă nu va mai fi o problemă odată cu finalizarea lucrărilor la platforma din zona adiacentă străzii Cetății.

Țânțarii vor fi și ei mai puțini pe Ștrand. S.C. Gospodărire Comunală S.A. a început în acest sens o acțiune de dezinsecție pe cont propriu.

Dacă mai adăugăm că prețurile pentru bilete pentru intrare pe Ștrand sunt de 3000 lei pentru elevi, studenți, pensionari și 5000 lei pentru celelalte persoane, credem că v-am convins că puteți să vă petreceți nu doar câteva ore ci un întreg concediu pe Ștrandul Neptun.

DANA LASC
Foto: ȘT. MATYAȘ

Plaja ștrandului, locul care atrage soarele!

La noi tot **PREȚURI MICI!**

ALCATEL OTE Dual Band - 49$*

Oferta CONNEX valabilă până la 2 Iulie

prima lună
FĂRĂ ABONAMENT

PHILIPS SAWY
ALCATEL EASY hands free
MAXON Mn1
- 39$*

NOKIA 5110 69$*

MEDIA SET SRL
Mag.ELECTRONICA (fostul CĂMINUL)
TEL. 093.511355 TEL. 092976769

dealer autorizat CONNEX

* Prețurile nu conțin TVA. Ofertă valabilă numai cu conectare la CONNEX

MAREA TA DE LA ARAD - ȘTRANDUL NEPTUN
Un concediu mult mai ieftin și mai aproape!!!

SAR TRANSILVANIA
SOCIETATE DE ASIGURARE REASIGURARE

ÎN SPRIJINUL FAMILIEI TALE

Cluj-Napoca, Bd. Titulescu 16
E-mail: office@sar.ro
Tel/Fax: 064 414 062

Angajează cu *carte de muncă*

Inspector Asigurări

Pentru Agenția SAR Transilvania din **ARAD.**

Se caută persoane cu următorul profil: vârsta minimă de 25 ani, experiență în vânzări, aptitudini de comunicare și de organizare.

Se oferă: training gratuit, pachet salarial motivant, ***salariu de încadrare de 7 mil. lei/lună la un plan de încasări de 70 mil. lei/lună***. Salariul este acordat cu planul. Se premiază trimestrial depășirile de plan.

Experiența în asigurări constituie un avantaj.

Candidații interesați sunt rugați să trimită un Curriculum Vitae la tel./fax 064/414062 până la data de: **22 MAI 2000**.

INFOTON ROMÂNIA
Str. L.Blaga, nr.2-4
Tel.: 280175, 281800

INFO ROMANIA ton DISTRIBUITOR AUTORIZAT

MINOLTA

Consumabile și piese de schimb originale

Copiatoare alb/negru, digitale, color, 13 .. 60 pagini/minut !

Imprimante LASER alb/negru, color, 6 .. 25 pagini/minut !

Service garanție și post garanție

Firmă privată specializată în distribuția națională a unor lideri mondiali fabricanți de materii prime din domeniul materialelor plastice, recrutează pentru agenția sa din ARAD

ASISTENT COMERCIAL
Profil: 25-35 ani, domiciliul stabil în Arad
Studii superioare
Aptitudini și experiență comercială
Engleză, cunoștințe, permis de conducere.

ASISTENT CONTABIL
Profil: 20-30 ani, domiciliul stabil Arad
Experiență contabilitate primară
Cunoștințe PC, studii superioare (de preferință), permis conducere

Trimiteți CV și scrisoare de motivație în limba română la sediul firmei:

ROMPOLIMER Grup
Calea Timișorii Nr. 212
2900 - ARAD - sau prin fax la no. FAX: 057/287675
(5172004)

S.C. ZAHĂR SA ARAD
Str. Bogdan Voievod Nr. 14
Tel. 057/243532-246707

▼ **Închiriază spațiu** - cantină - pentru nunți, mese festiv, banchete școlare, cu posibilități de contribuție cu meniuri proprii și reducere de tarif cu 50%

▼ **Închiriază spații** - grajduri - pentru animale, depozite sau producție;

▼ **Închiriază vagoane** marfă 50 to descoperite cu sau fără locomotivă;

▼ **Închiriază autoîncărcătoare** tip fadromă la tarife avantajoase;

▼ **Vinde var** bulgări cu reducere de preț cu 50%

S.C. EUROSTAR 2000 IMPEX
prin magazinul „MAGNUM"

anunță onorata clientelă, că execută, prin armurieri autorizați reparații și întreținerea armelor de aer comprimat, vânătoare și a pistoalelor de tot felul, cu piese originale.

Vindem toată gama de cartușe și arme import, accesorii de vânătoare, echipament, cuțite și săbii.

(5172006)

EMOL WIENERBERGER
SISTEME DE ZIDARIE - POROTHERM

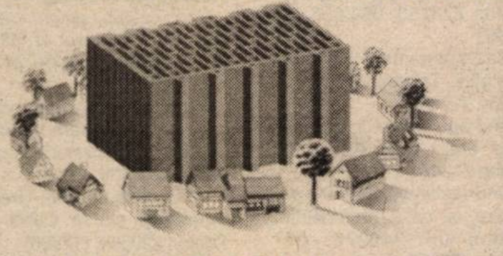

PREȚ PROMOȚIONAL
15 Mai - 15 Iulie

590.000 lei / mc
*TVA incuis

TEL: 057 - 280179 / 280233

D'art str. Mărășești nr. 5, telefon 280858

Dacă nu ești conectat încă la **INTERNET**, să știi că aproape **1000** de arădeni ți-au luat-o deja înainte.

Nu e frumos să rămâi în urmă.

Vino repede la **D'art** și fă-te cu un abonament !

Ai **60** de linii digitale dial-up cu viteză de transmisie de **56** kbps !

Ai o lună abonament gratuit !

C. C. BANCA POPULARĂ FAMILIA
O Bancă pe care poți conta!

CREDITE	DEPOZITE	
	MEMBRI	CLIENȚI
▸ împrumuturi tip C.A.R. cu dobândă anuală de 18% pentru membri respectiv 24%	1 lună....71% pe an	....68% pe an
	3 luni....77% pe an	....74% pe an
▸ credite pentru maxim 5 ani cu dobânzi anuale între 30-58%	6 luni....81% pe an	....78% pe an
	12 luni....88% pe an	....85% pe an

ARAD: str. Buşteni 5 tel. 235 982
PECICA: str. Principală 6 tel. 468 505
INEU: str. Decebal 1B tel. 093/528 434

AGEXIMCO
MOTOROLA
Distribuitor autorizat

- *Statii radio emisie-receptie*
- *Sisteme de radiocomunicatii*
- *Proiectare retele si sisteme de radiocomunicatii*
- *Operator public de radiocomunicatii*
- *Service autorizat*

Professional Radio

Professional Radio Contact & Control

Reprezentant Arad:
Tel.: 092-318730 / 057-257879

(c.b)

AGENȚII DE PUBLICITATE

ZIARUL „ADEVĂRUL" ARAD ARE DESCHISE URMĂTOARELE AGENȚII DE PUBLICITATE

SEBIȘ
Primăria orașului Sebiș
- agent publicitar
Elena Filip
- program 8,00 - 15,00
- Telefon 420.303

LIPOVA
S.C. ELCOTRANS S.R.L. Lipova
Str. Bălcescu Nr. 16,
Telefon 561.426 sau
Fax 563.091
- program 7,30-15,30

INEU
Primăria orașului Ineu
- agent publicitar
Carmen Țole
- program 8,00 - 15,00
- Telefon 092-846765

NADLAC
„GYURIAN"
- str. Griviței Nr.58
- agent publicitar
Gyurian Bohuslav
- Telefon 474.580

CHIȘINEU CRIȘ
Primăria orașului Chișineu Criș
- agent publicitar
Mihaela Brândaș
- program 8,00 - 15,00

PECICA
DACODA - A.F. DUMICI Nr. 281
- agent publicitar
Dumici Dănuț
- program 8,00 - 20,00
- Telefon 468.745

SÂNTANA
Bibliotecă
- agent publicitar
Alexandru Victoria
- program: 8,00 - 15,00

GURAHONȚ
Primăria orașului Gurahonț
- agent publicitar
Alexandru Herlău
- program: 8,00 - 15,00

PÂNCOTA
Cofetăria „ELIDOR",
Str. T. Vladimirescu, nr. 34
- agent publicitar
Cristina Mihăicuța
- program: 8,00 - 15,00
- Telefon: 466.213

CURTICI
Str. Vasile Goldiș nr. 1
(Magazinul HOBBYLAND)
- program: 9,00 - 18,00

SAVÂRȘIN
Magazinul alimentar
Mixt „Hans auto",
Str. A. Iancu Nr. 411
- Telefon: 557.339

CERMEI
Primăria Cermei
- agent publicitar
Florica Nagy

ȘOMOȘCHEȘ
- agent publicitar înv.
Ioan Nagy
- Telefon: 511.860

ȘIRIA
Asociația Agricolă Ioan Slavici
sau la domiciliul d-nei **Bot Adriana**, din Șiria nr. 516
- agent publicitar
Bot Adriana
- Telefon 531.084

Anunțurile se primesc în regim de urgență și pot să apară în ziarul „ADEVĂRUL" de a doua zi. Informații - telefon 280904.

S.C. AMARAD S.A. ARAD
ANGAJEAZĂ

- tehnician sau inginer cu pregătire în operare devize în program DOCLIB;
- tehnician sau inginer pentru activitate pregătire și lansare comenzi producție în construcții montaj:

CURICULUM VITAE vor fi depuse până la data de 23.05.2000 la sediul societății str. Bucegi nr. 5 bis. la Biroul personal.

Relații la telefon 289850 - biroul personal.

ANIVERSĂRI

Pentru
ADELINA JUDE
și
NELU JUDE
viață lungă și fericire cu prilejul „NUNȚII DE ARGINT". Familia PUTNIC. (12385)

„LA MULȚI ANI!" domnului **SIEGMETH EMIL**, sănătate, fericire, prosperitate în afaceri, până la adânci bătrânețe. Attila, Ingrid, Mihaela. (12482)

Cu ocazia aniversării, un sincer „LA MULȚI ANI!" sănătate și prosperitate, domnului **SIEGMETH EMIL** din depărtare. LICĂ și SIMONA. (12482)

MATRIMONIALE

ARHITECT GERMAN 36, 185, deosebit de prezentabil, șarmant, sportiv, caută urgent soție atractivă, naturală, modernă, inteligentă. Sunați cu încredere telefon 093 207 324. (12222)

VÂNZĂRI APARTAMENTE O CAMERĂ

Vând apartament o cameră, bucătărie, baie, încălzire centrală, telefon, 50 mp, posibil privatizare. Telefon 250836. (12370)

Vând urgent garsonieră confort I, Micălaca, zona Cenad, 6.500 DM. Telefon 283666; 092.226.344. (12109)

Vând apartament 1 cameră (ne)mobilată, 57 mp, balcon închis, toate facilitățile, acoperiș făcut cu membrane, bl. A8, sc. B. ap. 39, et. IV. Informații telefon 094.764.570. (12168)

Vând garsonieră, zonă centrală, 10500 DM, negociabil. Telefon 284229. (12163)

Vând garsonieră Micălaca, str. Simfoniei, nou, superamenajată, scurgere separată; 8500 DM. Telefon 092.344.705. (12291)

Vând garsonieră în Grădiște, bloc R, sc. B, ap. 12, str. Al. Romanța, preț 10.000 DM negociabil. Telefon 244352. (11984)

Vând (schimb) garsonieră confort I; Confecții, cu apartament 2 camere. Telefon 251796, după ora 17. (12209)

Vând garsonieră confort I, etaj. II, str. Praporgescu, vedere spre Mureș. Telefon 094.590.119; 095.632.189. (12240)

Vând garsonieră, confort III, îmbunătățită, bl. CPL. Telefon 511257. (0363764)

Vând garsonieră, confort III, et. I. (bucătărie: faianță, gresie), telefon, satelit, 3.700 DM, negociabil. Telefon 241772. (12345)

Vând garsonieră, confort I, Micălaca, îmbunătățiri, 7.500 DM. Telefon 092.624.654. (12365)

Vând apartament 1 cameră, faianță, balcon, telefon, zona Confecții, preț negociabil 8.000 DM. Telefon 286284. (12372)

Vând apartament cu una cameră, et. IV/IV, preț informativ 11.000 DM. Telefon 261832, 095.815.692. (12355)

Vând garsonieră, 6 Vînători nr. 23, aranjată, 7.000 DM, negociabil. Telefon 094.560.959. (12362)

VÂNZĂRI APARTAMENTE DOUĂ CAMERE

Vând apartament 2 camere, etaj II, bloc 104. Telefon 265923. (12267)

Vând apartament 2 camere, parter, zona Confecții, cu: parchet, faianță, gresie, balcon închis, 13.500 DM, negociabil. Telefon 253830. (12116)

Vând apartament 2 camere, zona III, proaspăt zugrăvit, ușă blindată, geamuri termopan, scurgere separată, la parter. Informații telefon 092.826.592. (12154)

Vând apartament 2 camere, Micălaca, parter, îmbunătățit, contorizat, 13.000 DM, negociabil. Telefon 261866, după ora 18. (12134)

Vând apartament 2 camere, ultracentral, îmbunătățit, zonă liniștită, (str. Maiakovski), boxă, acoperiș țiglă, preț acceptabil. Telefon 270686; 092503151. (12133)

Vând 2 camere Intim, total îmbunătățit, bloc nou; 26.500 DM. Telefon 253364. (11633)

Vând urgent apartament 2 camere, ultracentral. Telefo 210555. (11893)

Ocazie! 11.500 DM apartament 2 camere, decomandat, modificat. Telefon 210555. (11893)

Vând urgent apartament 2 camere, decomandat, 72 mp, et. 3/4, zona 300, 17.500 DM, negociabil. Telefon 262023, 095 619 835. (11999)

Vând 2 camere Alfa, îmbunătățit, 14.000 DM. Telefon 270856. (12238)

Vând 2 camere Vlaicu confort I, etaj I; 13.800 DM. Telefon 253364. (12238)

Ocazie unică! Vând apartament 2 camere, Podgoria, amenajat, vedere foarte plăcută spre lac, 18.900 DM. Telefon 092. 344.705. (12291)

Vând apartament 2 camere, etaj II, Podgoria, 24.000 DM negociabil. Telefon 234693. (12255)

Vând apartament 2 camere, Vlaicu, 10.000 DM - mobilat, 9.000 DM - nemobilat. Telefon 253326. (12254)

Vând convenabil apartament 2 camere, et. I, Chișineu Criș, zona Teilor. Telefon 520405. (12033)

Vând apartament 2 camere, Y-curi, èventual schimb cu garsonieră. Telefon 241504. (12347)

Vând apartament 2 camere, zona Confecții, et. IV, preț 10.000 DM. Telefon 253387. (12354)

Vând apartament 2 camere, et. III, bloc cărămidă, contorizat, decomandat. Telefon 092. 343.751; 279923, după ora 19. (12369)

Vând apartament 2 camere, et. II, amenajat, str. Imașului și casă mare în Arad. Telefon 267272, seara. (12358)

Vând apartament 2 camere, ultracentral, foarte bun pentru privatizare (cabinet medical, notarial, etc.). Telefon 255211 (orele 8,30-16,30); 255190 după ora 17; 092.594.950; 094.367.869. (12403)

Vând apartament 2 camere, îmbunătățit, cartierul Alfa, negociabil. Telefon 277825, după ora 16. (12361)

Vând urgent 2 apartamente a 2 camere, Confecții, et. II, 10.800 DM; Vlaicu bl. X.36, et. 4/4, 9.600 DM, negociabil. Telefon 094.903.371. (12445)

VÂNZĂRI APARTAMENTE TREI CAMERE

Vând apartament 3 camere, str. Spitalului, bl. 3, et. I. Telefon 253670. (11875)

Vând apartament 3 camere, decomandate, Vlaicu, bl. X6. Telefon 251291. (12322)

Vând apartament 3 camere, Nădlac. Informații telefon 474124. (12286)

Vând apartament 3 camere (ne)mobilat, zonă centrală. Telefon 092 295 320. (12307)

Vând apartament 3 camere, zona UTA, et. IV. Telefon 092 295 320. (12307)

Vând apartament 3 camere, ultracentral, Bd. Revoluției. Telefon 094 500 893. (12235)

Vând 3 camere, central, decomandat, îmbunătățit, 35.000 DM. Telefon 253364. (12238)

Vând apartament 3 camere, toate îmbunătățirile, central sau schimb cu casă nouă cu grădină plus diferență în Curtici. Telefon 286143. (12328)

Vând în Pîncota apartament 3 camere, decomandate, 92 mp și garsonieră confort I. Telefon 467022, după ora 19. (12368)

Ocazie! Vând apartament 3 camere, decomandate, parter, 87 mp, Micălaca 300, 16.000 DM, negociabil. Telefon 279718; 094.542.931. (12365)

VÂNZĂRI APARTAMENTE PATRU-CINCI-ȘASE CAMERE

Vând apartament 5 camere, decomandat, în Grădiște. Telefon 223755; 094.956.176. (12127)

Vând apartament 4 camere, zona gării. Telefon 223552 sau 221251. (11850)

Vând apartament în bloc asociație, etaj I, zona Romanilor. Telefon 212474. (12173)

Vând (schimb) apartament 4 camere, cu casă, prefer Bujac. Telefon 057-242976, 057-273149. (12297)

Vând apartament 5 camere, decomandat, et. I, cu vedere spre mal, pasaj Micălaca. Telefon 092.621.405. (12398)

Vând (schimb cu apartament cu 2 sau 3 camere, la etaj I sau parter, Lipova) apartament 4 camere, 2 băi, lambrisat, faianțat, gresie, pod, acoperiș, 3 holuri, pivniță, satelit, telefon, tapetat etc. 15.000 DM, negociabil. Informații Lipova, str. Aurel Vlaicu nr. 4. Telefon 057/562175; 094.254.393. (4469075)

VÂNZĂRI CASE

Vând urgent casă, 2 camere, baie, bucătărie, central, posibil privatizare, convenabil. Telefon 276041.

Vând (variante) casă mare cu depozite, Aradul Nou, pretabilă en gros, producție, complex, fundații, etc. toate utilitățile. Telefon 276353. 092.281.513. 812455)

Vând casă 2 apartamente, 1.000 mp, grădină, gaz, apă, baie, în Pâmeava. Informații telefon 094 555 452. (11247)

Vând sau schimb sau variante casă în Grădiște, 6 camere, dependințe. Telefon 236786. (11227, 11231)

Vând casă + loc de casă, total suprafața 2000 mp, Pârneava; str. Hălmăgeanu, nr. 82-84. (11840)

Vând casă nouă, solidă, mare, în Gai, preț avantajos și apartament 3 camere decomandat, confort I, Alfa. Telefon 274816 sau 094.836.932. (11987)

În Felnac, vând casă 3 camere, coridor, bucătărie, baie, șpaiț, cămară, curte cu vie, grădină cu solar, 10.900 DM, familia Goicu. (12043)

Vând casă central, etaj locuibil, parter privatizare (firmă). Telefon 234862. (11855)

Vând casă, centru, singur în curte, 38.000 DM, negociabil. Telefon 094.837.193. (12113)

Vând casă cu mansardă toate dotările; 70.000 DM negociabil. Telefon 271105. (12204)

Vând urgent vilă construcție nouă DPM parțial finisată, Aradul Nou; preț 30.000 USD. Telefon 092.703.126; 278077. (12224)

Vând urgent casă 3 camere, singur în curte, Pârneava. Telefon 092.477.834. (12221)

Vând casă cărămidă Aradul Nou, str. Armoniei. Telefon 095.648.838 sau 129 Aluniș. (12246)

Vând casă ridicată în roșu, situată localitatea Săvârșin. Telefon 094.895.220. (12259)

Vând casă 2 camere, bucătărie, coridor, antreu, grădină 1 ha, 13.500 DM. Telefon 214037. (12261)

Vând casă în Vladimirescu 4 camere, dependințe și anexe, nelocuită și grădină. Telefon 282733, după ora 15. (11367)

Vând casă 3 camere, Zimandul Nou, 13.000 DM, negociabil. Telefon 092 417 397. (12303)

Vând casă, sat Cruceni nr. 294, comuna Șagu, județul Arad. (12316)

Vând casă nouă, P+M, cartier Poltura, str. Turdei, 55.000 DM. Telefon 271780. (12336)

Vând casă în Sântana, str. Muncii nr. 131. Telefon 094 275. 501. (036369)

Vând vilă în roșu, centru Micălaca. Telefon 241504. (12347)

Vând casă 3 camere, central. Telefon 272871, orele 17-19. (12363)

Vând casă, str. Paltinului nr. 7/b, Vlaicu. Telefon 263289; 092.441.742. (12365)

Vând casă 5 camere, grădină, Arad, str. Cîmpurilor nr. 59, Gai, accept oferte. Telefon 212436. (12379)

Vând casă 4 camere, grădină, gaz, apă, suprafață totală 730 mp, Arad, str. Mestecăniș nr. 70. Telefon 212436. (12379)

Vând casă cu etaj, Grădiște, dependințe, etc. str. Cehov nr. 3. Telefon 220364. (12386)

Vând casă ultracentral, singur în curte, garaj. Telefon 094. 795.541; 257213. (12393)

VÂNZĂRI SPAȚII

Vând SPAȚII zonă centrală. Telefon 093.253.651. (12485)

Vând spații 40 mp (PRESTĂRI SERVICII, JOCURI, BIROURI). Telefon 093. 253.651. (12485)

Vând brutărie la Aluniș. Telefon 095.648.839 sau telefon 129 Aluniș. (12246)

Vând urgent gheretă în Piața Soarelui, curent trifazic, apă, canal, preț 2.800 DM. Telefon 263732, seara. (12210)

Vând spațiu aleea principală Ștrand Neptun, terasă 135 mp. Telefon 092.437.222. (12338)

Vând în Cermei, magazie multifuncțională, 570 mp, cu platformă betonată - 1127 mp. Telefon 246402. (11872)

VÂNZĂRI TERENURI

Vând teren construcție în Micălaca, apă, gaz, canal. Telefon 262619. (12187)

Vând loc de casă în Gai. Telefon 274105, seara. (12350)

Vând teren 910 mp în Arad, str. Pionerilor-Pîrneava, gaz, apă, canal pe stradă. Telefon 057/282508. (12364)

Vând loc de casă 900 mp în Zimandul Nou. Informații nr. 10, posibilitate apă, curent electric, preț informativ 4500 DM. (12380)

Vând grădină în Micălaca. Telefon 216397. (12392)

Vând loc de casă cu grădină în suprafață de 1500 mp, în localitatea Covăsînț nr. 791, informații la nr. 685. (12404)

Vând teren 460 mp, Dinamo, 6.900 DM, garaj demontabil 250 DM. Telefon 247429. (12323)

Vând loc de casă, 1000 mp, în Moneasa. Telefon 094.548.392 sau Moneasa 139. (Ag, lipova)

VÂNZĂRI AUTO

Vând AUTODUBĂ IVECO 3,5 tone. Telefon 093.253.651. (12485)

Vindem: combine CLAAS, FERGUSON, NEW HOLLANAT, INTERNAȚIONAL, stare perfectă, prețuri avantajoase. Telefon 094.775.102. (12434)

Nu-ți mai fă griji, CAUCIUCURILE de care ai nevoie, sunt la mine, IEFTINE și BUNE, toate dimensiunile, cu garanție, aduse din GERMANIA. Telefon 259339; 094. 706.321. (11214)

Vând rulotă Felicia + CIV, Lipova. Telefon 561618. (4469070)

Vând camion Mercedes hidraulic 914, numere de Belgia, 8.500 DM negociabil. Telefon 094.873.531. (12165)

Vând Mazda sport, model deosebit, coupe, 16 valve, roșie, extrase, an 1992, înmatriculată, 8900 DM. Telefon 092.344.705. (12291)

Vând Dacia papuc, 1993, 2.900 DM negociabil. Telefon 260119; 094.533.755. (12203)

Vând Peugeot 309 Diesel, fabricație 1990, înmatriculat persoană fizică, stare perfectă. Telefon 092.477.834. (12221)

Vând Dacia 1300, cu CIV; preț convenabil. Telefon 241937. (12225)

Vând Dacia Break, an fabricație 1990, 2.300 DM, negociabil. Telefon 250759. (12284)

Vând Dacia 1310, an 1997, bleu metalizat, 4.200 DM, negociabil. Telefon 268911. (12337)

Vând Dacia 1310, din anul 1976. Telefon 094.847.967. (12344)

Vând tractor U-650, înmatriculat, cu scule diferite, 10.000 DM. Telefon 092.316.371; 277755. (12349)

Vând plug și motor U-650. Telefon 149, Beliu. (0363765)

Vând urgent Dacia papuc, 1994, 2800 DM. Telefon 236390. (12374)

Vând elevator auto hidraulic, sarcină utilă 3 tone, localitatea Lazuri nr. 15, Nelu. Telefon 094.832.969. (046109)

Vând ARO 244 cu remorcă, stare de funcționare, motor Brașov, acte în regulă, preț negociabil. Informații Tălagiu nr. 71. (4932846)

Vând Dacia 1300, din 1983, stare foarte bună, preț fix 950 DM. Telefon 267731. (12428)

VÂNZĂRI PIESE AUTO

Magazinele CLIO&Co.
VÂND
PIESE AUTO IMPORT DIN STOC SAU LA COMANDĂ
Decupați anunțul și beneficiați de 10% reducere pentru piesele auto cumpărate
ARAD, Magazinele din:
Calea A.Vlaicu, Bl. 6 ABC
Telefon: 272525; 093333535
Calea Victoriei, nr. 22 A/B
Telefon: 254766; 093333525

VÂNZĂRI ELECTRO

Vindem diferite tipuri de TELEVIZOARE COLOR stereo. Telefon 280260, orele 10-19. (12324)

Vând COMPUTER Pentium I Compaq cu tastatură, CD, monitor de 15 inch și mause 32 RAM și 165 MHz și monitor 17 inch-Onscreahn Deli. Telefon 280260. (12324)

Vând FRIGORIFICE NEMȚEȘTI: FRIGIDERE, COMBINE, CONGELATOARE, LĂZI, la prețuri între 1.000.000 și 3.000.000 lei, cu garanție. Telefon 057-259339, 094 706 321. (11214)

Vând TV COLOR PHILLIPS, 900.000 lei și TV GRUNDIG stereo, teletext, 1.900.000 lei, cu telecomandă. Se oferă garanție. Telefon 057-259339, 094 706 321. (11214)

Vând MAȘINĂ SPĂLAT AUTOMATĂ EUDORA 1.500.000 lei și MIELE, 2.900.000 lei cu garanție. Telefon 057-259339, 094 706 321. (11214)

Vând ieftin, VIDEOURI cu telecomandă, import occident. Telefon 259339; 094.706.321. (9498)

Vând CÂNTARE ELECTRONICE; CASE MARCAT FISCALE, omologate. Telefon 272727; 281188.

Vând TV color, garanție, diferite modele, prețuri bune. Telefon 219365. (11129)

Vând TV - uri tip nou 70 cm, foarte ieftin. Telefon 211491. (12273)

Vând TV color, en gros, en detail, prețuri de la 900.000 lei, garanție. Telefon 289456, 092 239 242. (11995)

Vând TV color stereo, teletext, preț negociabil. Telefon 237903; 223755. (12127)

Vând televizoare color, 54 cm, teletext, telecomandă, negociabil. Telefon 264004. (12151)

Vând mașini spălat, frigidere cu congelator, lăzi frigorifice (cu garanție), prețuri avantajoase, orele 9-19. Telefon 251392. (12162)

Vând TV color, preț 800.000 lei; garanție 6 luni, Telefon 244904, orele 9-17.

Vând TV color stereo, teletext, 1.350.000 lei; garanție 6 luni. Telefon 212005, orele 9.17.

Vând diferite TELECOMENZI pentru TELEVIZOR (165.000 lei); VIDEO, satelit, componente electronice. Telefon 092.368.868. (12519)

Vând cameră video Panasonic. Telefon 252582. (12326)

Vând instalații de climatizare, vitrine frigorifice, frigidere, congelatoare, cu garanție. Telefon 057/284857; 092.556.562. (12402)

Vând vitrină frigorifică orizontală 2m lungime, preț 1400 DM. Telefon 288583 sau 219292. (12411)

Vând calculator PC 486 complet, 180 DM. Telefon 271652; 094.276.557. (12410)

VÂNZĂRI DIVERSE

Vând ȚIGLĂ-Marsilia-Portugheză, fabricată Sighișoara, 4250 lei/buc.; ȚIGLĂ JGHEAB 3600 lei/buc; CĂRĂMIDĂ EFICIENTĂ 300/250/150-6750 lei/buc.; TERASIT, MOZAIC, PRAF MARMORĂ 800 lei/kg.; DEȘEURI MARMORĂ. Informații localitatea Mâsca nr. 33. Telefon 531498; 094.561.854. (12334)

Vând Audi 80, an 1978, înmatriculat persoană fizică, 1200 DM, posibil rate; combină frigorifică, 220 DM. Telefon 222654; 093.528.684. (12220)

Vând termoteci Junkers, Bos, Bereta, Ocean, boilere pe gaz și instalație climă. Telefon 253973. (12427)

Vând PARCHET fag ABURIT, uscat, pervazuri, palux, Telefon 235271, 094 555 338. (11463)

Vând mobilier complet tip Nădlac, stare excepțională, 400 DM, negociabil. Telefon 094.988.154. (12197)

Vând bolțari beton și zgură, dimensiuni diferite, avantajos. Telefon 095 418 089, 095 846 149. (11007)

Vând bolțari termoizolanți 4 modele, pavele, borduri. Telefon 095.634.885. (11157)

Vând stâlpi de beton pentru gard. Informații telefon 468319. (11842)

Vând mobilier modern nou, bucătării de la 4.000.000 lei, biblioteci de la 6.000.000 lei; dormitoare de la 7.000.000 lei, etc. Telefon 256769, 092 239 242. (11995)

Vând acte „casă schimb valutar", activitate întreruptă temporar. Telefon 094.661.161. (12145)

Vindem avantajos mobilier comercial; pulturi, birouri, dulapuri vestiar, toneti stradali, PAL melaminat, agregate frigorifice (vitrine, dulapuri, camere, congelatoare), cântare semiautomate de 10 și 100 kg, grătare lemn, cărucioare, scări, aparatură de laborator, etc. Informații telefon 281060 și 281036. (12153)

Vând BCA, ciment, var, țiglă, sub prețul pieței. Telefon 094.524. 456; 054.211.807. (f. 1420447)

Vând diferite tipuri de mobilier, prețuri derizorii. Telefon 276898, 094 478 575. (11677)

Vând PLASĂ GARD ZINCATĂ, toate dimensiunile; TABLĂ ZINCATĂ 0,4; SÂRMĂ NEAGRĂ și ZINCATĂ, PLASĂ RABITZ și CUIE CONSTRUCȚII, str. Vrabiei nr. 4. Telefon 289997.

Vând EUROBOLȚARI TERMOIZOLANȚI, cu certificat calitate, 5.000 lei/bucata, 1 mc - 350.000 lei. Telefon 281491; 092.381.750. (12096)

Vindem populației, sâmbătă 20 mai, în limita stocului, la Ferma din Șiria, PUI VII de carne, la o greutate de cca 400 gr. Orar: 8-15. (12146)

Vând ieftin SRL toate activitățile și remorcă Salonta. Telefon 243977. (12172)

(Continuare în pagina 15)

(Urmare din pagina 14)

Vând LEMNE FOC; NISIP; BALAST, la domiciliu. Telefon 214010. (12199)

Vând FĂINĂ import Ungaria pentru brutărie. Telefon 275779 sau 094.507.265. (12237)

Vând cărucioare pentru copii, nemțești (inclusiv gemeni, sport). Telefon 289544 (rog mesaj și nr. telefon); 243903. (12247)

Vând termoteci gaz, instant baie, convectoare, calorifere; ofer un an garanție. Telefon 274876. (12248)

Vând bibliotecă Iulia, stare excepțională; preț convenabil. Telefon 261043. (12250)

Vând Jupiter 3 cu ataș, întreg sau pe bucăți și cazan încălzire centrală pe lemne și gaz nou. Telefon 273127. (12301)

Vând mobilă, colțar extensibil, țarc-pat, plapume noi, capote față Opel, diferite profile din aluminiu. Telefon 250601. (12202)

Vând garaj ultracentral, str. T. Vladimirescu. Telefon 212698. (12216)

Vând mobilă tineret Drobeta. Informații telefon 234695, după ora 16. (12142)

Vând teren 460 mp Dinamo, 6.900 DM; garaj demontabil 250 DM. Telefon 247429. (12323)

Vând mașini tâmplărie. Telefon 094 275 501. (0360369)

Vând mobilă dormitor fără canapea, 250 DM. Telefon 057/241772. (12345)

Vând haine și încălțăminte second hand, de sezon. Telefon 094.783.436. (12346)

Vând pui de carne, 600 gr. Telefon 273219. (12381)

Vând saivan 50x10 din bolțari, acoperiș țeavă 1" și azbociment, lângă pădure, comuna Mișca, sat Satu Nou telefon 11, familia Zsori Matei.(12383)

Vând mașină rulat cornuri. Informații Frumușeni nr. 265 sau telefon 172. (12396)

Vând parchet fag, stejar, 150.000 lei/mp. Telefon 263222. (12397)

Vând nisip și pietriș, la domiciliul clientului. Telefon 277027. (12399)

Vând înghețată în județ și în Arad, fără concurență. Telefon 275483. (12384)

Vând bitum, cantități mari, str. Andrei Șaguna nr. 228. (12394)

Vând bușteni cireș 2 mc. Telefon 094.560.894. (12408)

CUMPĂRĂRI TERENURI, IMOBILIARE

Cumpăr cu plata pe loc, apartament 1-2 camere, indiferent zonă. Telefon 210255. (11893)

Cumpăr apartament 2-3 camere. Telefon 212474. (12173)

CUMPĂRĂRI DIVERSE

Cumpăr floarea soarelui, porumb, orz, ovăz. Telefon 532125. (12076)

Cumpăr/vând, acțiuni. Telefon 094.877.171. (12108)

Cumpăr grâu panificație, plata pe loc. Telefon 092.607.686; 054-225.530. (12135)

Cumpăr porumb, grâu, soia, plata pe loc. Telefon 092 887 025. (12281)

Cumpăr cherestea nuc. Telefon 289522. (12342)

Cumpărăm: PORUMB, ORZ, SOIA, plata la ridicare. Telefon 095.824.973. (f.)

Cumpăr deșeuri: cupru, aluminiu, bronz, alamă, inox. Telefon 093.404010; 093. 731.413. (124549

CERERI ȘI OFERTE DE SERVICII

BAR de NOAPTE-GRĂDINĂ de VARĂ, angajează: DANSATOARE, BARMANI, OSPĂTARE, BODIGUARZI și FEMEI de SERVICIU. Selecția astăzi și joi, orele 10-18, str. E. Murgu nr. 53.

SOCIETATE angajăm AGENȚI COMERCIALI cu sau fără mașină. Telefon 212777. (12474)

SC „T.D.G." ARAD, angajează de urgență OPERATOR CALCULATOR (preferabil cunoscător al programului WIZ). Informații str. Lipovei, nr. 242. Telefon 279509. (12004)

SOCOM „PIELARUL" Arad, angajează CONFECȚIONERE fețe încălțăminte, calificate, ștanțatori în piele, șef secție fețe încălțăminte, muncitoare la masă. Informații telefon 236116 sau la sediul firmei, str. Ghiba Birta, nr. 16, Arad. (11747)

SC „CARGO" angajează: VÂNZĂTOARE; agent PAZĂ; operatoare calculator, MERCEOLOG. Persoanele vor depune C.V. la firmă, zilnic orele 10-16, Micălaca, Bd. Iuliu Maniu, nr. 122. (12137)

Se caută ADMINISTRATOR firmă în BUDAPESTA, preferabil FEMEIE. Telefon 094. 831.171. (12186)

FIRMĂ IMPORT ȘI DISTRIBUȚIE MEDICAMENTE, Filiala Timișoara, angajează REPREZENTANȚI VÂNZĂRI zona Arad, TINERI DINAMICI și ENTUZIAȘTI, minim studii medii, auto personal pentru o perioadă limitată. Doritorii vor trimite CV cu foto la adresa: str. Molidului nr. 8, Timișoara sau fax 056-283555. (11874)

ANGAJĂM MECANIC POMPE INJECȚIE sau MECANIC AUTO în vederea specializării. Telefon 276968; 094.552.174. (12245)

SOCIETATE COMERCIALĂ profil alimentar, angajăm VÂNZĂTOARE. Telefon 266211. (12190)

FIRMĂ DE CONFECȚII angajează PERSONAL CROIT, CONFECȚIONERE, MECANICI mașini Pfapp, cu experiență. Telefon 253062, incinta TEHNOMETALICA. (11544)

Angajăm ȘOFER pentru transport internațional Germania. Relații telefon 00491729063330. (12315)

Angajăm TÂMPLAR, eventual cunoștințe domeniu, maxim 35 ani. Telefon 094 507 359. (12300)

CADENT 2000 angajează TEHNICIAN DENTAR pentru LABORATORUL DIN SEBIȘ. Telefon 093 336 427. (12310)

KIM BISTRO angajează tinere OSPĂTĂRIȚE, aspect foarte plăcut. CIV + foto Bd. Revoluției nr. 89. Telefon 216070, 281601. (12234)

Angajez urgent ȘOFER cu VIZA SCHENGEN. Telefon 092 516 605. (12329)

„STETON TRADING" Arad, angajează CONFECȚIONERE, str. Gh. Doja nr. 10. Telefon 251363. (12378)

Angajăm BRUTARI cocători, cuptor pe vatră. Telefon 273219. (12382)

SC „CICERUS" SRL angajează MUNCITORI CALIFICAȚI și NECALIFICAȚI în construcții. Relații suplimentare la telefon 216047. (12405)

Fabrică încălțăminte angajează MAȘINISTE, specialiști pentru mașină de subțiat. Telefon 212928, orele 7,30-15,30. (12416)

PRESTĂRI SERVICII

INTERNAȚIONAL COMPUTER SCHOOL organizează CURSURI de: CALCULATOARE, CONTABILITATE, ENGLEZĂ. Plata în rate. Diplome avizate. Informații telefon 230309.

Școala de șoferi col. RUSU LUCIAN, face înscrieri. Telefon 283696. (12166)

„LOUIS" emailează fără demontare: căzi, chiuvete. Telefon 259806. (12171)

PICTEZ: icoane pentru prapori, ICONOSTAS (catapeteasmă) la BISERICI. Telefon 057-222411. (12352)

Executăm: RENOVĂRI, tencuieli, gletuieli, zugrăveli, reparații acoperișuri, hidroizolații. Telefon 211646; 093. 453.854. (12353)

„AUTOMATIC SERVICE" repară MAȘINI SPĂLAT automate, domiciliu. Telefon 259146; 094.241.398. (12357)

Execut: montat TERACOTE, zugrăvit, construcții, faianțări, gresieri. Telefon 093.335.026. (12362)

WES execută ieftin REPARAȚII frigidere, congelatoare, MONTAJ și SERVICE instalații de CLIMATIZARE INTERIOARE și AUTO. Telefon 284857; 092.556.562. (12401)

PARCHETĂRI, RAȘCHETĂRI, PALUXĂRI cu materialele firmei (clientului). Telefon 235271; 094.555.338. (12389)

SOCIETATE COMERCIALĂ efectuează TRANSPORT MARFĂ intern, 10-20 tone. Telefon 093.404.010. (12454)

DIVERSE

Într-un CADRU NATURAL SUPERB organizăm NUNȚI, BOTEZURI, BANCHETE, până la 80 persoane. Telefon 093 524 205. (11638)

URGENȚE VETERINARE, dr. PETRU STĂNUȚ, orar cabinet 11-13; 14-19.30; sâmbăta 9-13, telefon 094 600 472, OPERAȚII DIVERSE și TRATAMENTE, inclusiv la domiciliu. (12013)

SC KIM INTERVACANȚE dorește să obțină autorizație de mediu pentru Kim Bistro din Arad, Bd. Revoluției nr. 89. Contestațiile se pot depune la Agenția de Protecția Mediului Arad, Bd. Dragalina nr. 16. (12233)

GENERAL PETRO SERVICE ARAD, str. Episcopiei nr. 44, solicită autorizație de mediu pentru Stație carburanți mobilă Șepreuș, situată în comuna Șepreuș, județul Arad. Eventualele contestații se pot depune la Agenția de Protecția Mediului Arad, Bd. Dragalina nr. 16. (12305)

SC AGROMEC SA VINGA organizează joi, 25 mai 2000, ora 10, licitație pentru a vinde următoarele mașinia gricole: tractor U650, combină C14, combină E281, încărcător TIH 445. Licitația se repetă în fiecare zi de joi. Telefon 460079. (12285)

PIERDUT mascul BOXER tigrat, un an și două luni, BUJAC-FORTUNA. Recompensă SUBSTANȚIALĂ. Telefon 273656; 093.207.745, str. Petru Maior nr. 2/24. (12367)

SC „CICERUS" SRL vinde sau acceptă schimb cu apartament + diferență, o casă în localitatea VLADIMIRESCU, suprafață totală 2521 mp cu două poziții în C.F. Casa este compusă din 5 camere, 1 bucătărie, 2 băi, coridor mare închis, toate utilitățile: gaz, încălzire centrală proprie pe bază de gaz, apă de la rețea, curent electric și trifazic, garaj pentru 3 mașini. Relații suplimentare la telefon 216047 sau 094.507.256. (12405)

SC „AGROMEC" SA, IERMATA NEAGRĂ pune în vânzare următoarele utilaje: combină C.14; combină C6P; cositoare E303; combinatoare, pluguri, etc. Informații la sediul unității. (0361437)

La data de 30 mai 2000, ora 12, se va vinde la licitație publică cota de 10/16 din ap. 1, sc. b, bl. 445, str. Stupilor nr. 26, Arad, proprietatea lui FAUR IULIANA, prețul de strigare fiind de 181.483.780 lei. Licitația se va ține la Judecătoria Arad camera 104. (12388)

CITAȚII

Se citează numitul ARDELEAN PAVEL, cu domiciliul necunoscut, pentru a se prezenta la BIROUL NOTARIAL PUBLIC CÂMPAN ADRIANA GABRIELA cu sediul în Arad, Bd. Gen. Dragalina nr. 2, ap. 1, pentru ziua de 2 iunie 2000, la dezbaterea succesiunii după defuncta ARDELEAN FLORENTINA, decedată la data de 12 martie 2000, cu ultimul domiciliu în Arad. (12309)

Numiții Szücs Maria și Szücs Mihai cu ultim domiciliu în variașul Mare sunt citați la Judecătoria Arad, camera 102, pentru 22.05.2000, în dosar 2485/2000. (12366)

TURISM

NOU! MARI REDUCERI DE PREȚURI!

ATLASSIB

Călătorești cu autocarele noastre moderne, în EUROPA: GERMANIA, AUSTRIA, FRANȚA, ITALIA, SUEDIA (plecări zilnice), BELGIA, OLANDA, DANEMARCA, ANGLIA, FINLANDA, NORVEGIA, SPANIA, PORTUGALIA, UNGARIA, IUGOSLAVIA.

NOU! Reduceri suplimentare pentru: elevi, studenți, pensionari și grupuri. Bd. Revoluției nr. 35, telefon 251871, 252727; Autogară, telefon 270562. O poartă deschisă spre Europa! (c.)

NOU!!!

REDUCERI DE PREȚURI

„Pletl"

vă oferă:

zilnic spre Germania

PASSAU - REGENSBURG - NURNBERG - HEILBRONN - STUTTGART - KARLSRUHE - HEIDELBERG - WURZBURG - FRANKFURT - MAINZ - GIESSEN.

SERVICII: călătorie în autocare noi, moderne; 2 bagaje gratuite; însoțitoare de bord; o masă caldă în Ungaria.

Informații și înscrieri la AGENȚIILE PLETL: ARAD, telefon 057-252291, LIPOVA telefon 057-561377, 057-563011; TIMIȘOARA, telefon 056-200119; LUGOJ, telefon 056-359651; REȘIȚA, telefon 055-224904. (c. 18)

SEMO TOUR ARAD

pune la dispoziția dumneavoastră locuri la munte și la mare. Vacanțe de neuitat - Litoral 2000 - în MUNTENEGRU, SLOVENIA, CROAȚIA, GRECIA, TURCIA și TUNISIA. Excursii pe cele mai interesante intinerarii din Europa și în cele mai diverse locuri de pe mapamond. Informații și înscrieri la sediul agenției, str. Mihai Eminescu nr. 13, telefon/fax 282877, 283311.

FIRMĂ GERMANĂ vă oferă CĂLĂTORII RAPIDE în GERMANIA, cu microbuse. Informații telefon 281498. (12319)

ÎNCHIRIERI

Închiriez spațiu ultracentral, 40 mp. Telefon 210366; 214428. (12175)

Ofer spre închiriere apartament (ne)mobilat. Telefon 210255. (11893)

Caut să închiriez apartament 1-3 camere, mobilat. Telefon 210555. (11893)

Închiriez spațiu comercial 65 mp, Calea Lipovei, nr. 113. Telefon 092.92.11.03. (12130)

Închiriez o cameră unei fete. Telefon 277652. (12263)

Dau apartament 3 camere, mobilat, în chirie, bl. 340. Telefon 263003, după ora 16. (12275)

Ofer spre închiriere 2 apartamente mobilate (nemobilate), ultracentral. Telefon 253326. (12254)

Ofer spre închiriere apartament 3 camere, nemobilat, Piața Spitalului. Telefon 251675, seara. (12306)

Caut să închiriez spațiu comercial (chiar și apartament) ultracentral, cu suprafața de 2040 mp. Telefon 094 929 572. (12293)

Închiriez apartament 4 camere, et. I, decomandat, modernizat, nemobilat, Micălaca zona 700, prefer firmă serioasă. Telfon 255269. (23387)

Primim în gazdă. str. Andrei Șaguna nr. 228. (12395)

Ofer spre închiriere garsonieră Micălaca, telefon, gaz, satelit. Informații telefon 520506, seara. (0361436)

PIERDERI

Pierdut certificat acționar emis de SIF Banat Crișana numărul certificatului 96166, seriile acționilor: 94523721-94524695, pe numele Stanciu Leontina. (12279)

Pierdut carnet șomaj eliberat de DMPS Arad, pe numele Junger Laura Cristina. Îl declar nul. (12332)

Pierdut carnet de student eliberat de Universitatea Vasile Goldiș pe numele Dan Roxana. Îl declar nul. (12341)

Pierdut carnet de student eliberat de Facultatea de Educație Fizică și Sport, Universitatea „Vasile Goldiș" Arad pe numele Brecica Cristian-Carol. Îl declar nul. (12351)

✝ SERVICII FUNERARE ✝

NON STOP (la orice oră)

„RO-STYL COMPANY"

Firma noastră este PRODUCĂTOARE DE SICRIE, cu magazin în: ARAD, str. M. Eminescu nr. 4 (vizavi Cinema MUREȘUL), telefon 057-211929, 094.537.715. EFECTUĂM SERVICII: spălat, îmbrăcat, îmbălsămat și transport cu personal calificat. ASIGURĂM MINIM: 8 modele de SICRIE din LEMN MASIV (nu din PAL sau furnir); SICRIE CU MÂNERE și ȘURUB (nu se bat cuie), SICRIE LUX, 5 modele LENJERIE DECES (respete), LENJERIE DE LUX, cruci lemn și metal. ACCESORII: catafalc, steag, prosoape etc. INTERMEDIEM: fanfară, colaci, colivă etc. FIIND PRODUCĂTORI, AVEȚI AVANTAJUL UNOR PREȚURI MINIME și POSIBILITATEA DE A PLĂTI ÎN RATE. Ofertă: sicriu stejar (cruce, respete) - 1.000.000 lei. (c.)

SC „NOSFERATU" SRL, ARAD, str. Ghiba Birta nr. 26, telefon 270437; Non stop 094.554.874, NĂDLAC, str. 1 Decembrie, nr. 4, telefon 092.922.337.

NON - STOP

SERVICII FUNERARE

SICRIE, RESPETE, CRUCI (prețuri de producător). ACCESORII: prosoape, batiste, panglică neagră, baticuri, mânere, lumânări, catafalc, sfeșnice, steag de doliu. SERVICII: capelă, spălat, îmbălsămat, îmbrăcat, transport intern și internațional. Asigurăm colaci, colivă, coroane, jerbe, fotografii profesionale, fanfară, organizăm pomeni. OFERTA BRAD: sicriu brad, respete, cruce - 900.000 lei. Transportul sicriului la domiciliu este gratuit!!! (c. 44)

✝ CONDOLEANȚE ✝

Plecarea mamei, doamna **OLIMPIA DIDILESCU**, ne lasă inconsolabili pentru totdeauna. Primiți expresia adâncii noastre compasiuni, palidă tentativă de consolare. Dumnezeu s-o odihnească! Colegi și copiii AMIFRAN.

PARTIDUL DEMOCRAT ARAD este alături de domnul FLORIN DIDILESCU în durerea pricinuită de decesul mamei **OLIMPIA DIDILESCU** și transmite condoleanțe familiei. Dumnezeu s-o odihnească în pace! (12460)

Colectivul de eleve din Promoția '79 deplânge moartea fulgerătoare a celui ce a fost JURGEN DUMITRU, diriginte. Condoleanțe familiei. (12343)

Colectivul societății ZĂRANDUL SA își exprimă compasiunea față de colega lor SUCIU DIANA în greaua suferință pricinuită de pierderea tatălui. Sincere condoleanțe. (12375)

Colectivul Școlii nr. 4, Arad, împărtășește durerea doamnei profesoare POPIAN DANIȚA la despărțirea de iubitul său tată. Condoleanțe familiei îndoliate. (12407)

Elevii clasei a VII-a E a Școlii generale nr. 4 cu doamna dirigintă sunt alături de doamna profesoară POPIAN DANIȚA la moartea tatălui. Sincere condoleanțe. (12406)

Suntem alături de colegii noștri ANICA și LUCIAN în marea durere pricinuită de decesul col. (r) IACOB PĂCURAR. Sincere condoleanțe familiei îndurerate. Colectivul Direcției pentru Tineret și Sport Arad. (12391)

Sincere condoleanțe din partea clasei a VIII-a D din Școala generală cu clasele I-VIII nr. 4 pentru diriginta lor, POPIAN DANIȚA. (12442)

Colectivul angajaților DISTRIGAZ NORD Arad sunt alături de colegii lor: SĂBĂU LADISLAU, SĂBĂU PAVEL, SĂBĂU PETRU, SĂBĂU GABRIEL în durerea pricinuită de decesul celui care a fost SĂBĂU GHEORGHE și transmit sincere condoleanțe! (12438)

Suntem alături de colega noastră VUTAN TABITA la dureroasa despărțire de tatăl drag VUTAN NICOLAE. Dirigintele și colegii din clasa I-B, Liceul Textil. (812464)

✝ COMEMORĂRI ✝

Azi, 17 mai, se împlinesc 12 ani de când mama noastră GULACI FLOAREA, ne-a părăsit. Dumnezeu să te odihnească în pace, mamă dragă! Timpul nu va șterge niciodată amintirea și dorul de mamă. Familiile: Gulaci, Costea, Bulboacă și Vedinaș. (12262)

O rugăciune, o lacrimă amară și o imensă durere la împlinirea a 6 săptămâni de când a plecat pe drumul fără întoarcere cea care a fost verișoara, nepoata și strănepoata SARA ȘICLOVAN. Lacrimile noastre se vor sfârși atunci când ne vom reîntâlni sus în ceruri. Străbunica Nușca, bunicii Șiclovan, verișorii Dan și Marius și mătușa Dana cu unchiul Dorel.

Sub pământul rece, într-un tăcut mormânt, doarme, ce-am avut mai dulce și mai scump pe acest pământ **CHRISTIAN BODOR.** Azi, când ai fi împlinit 26 ani, în locul „La mulți ani!" cu „Dormi în pace, suflet bun și blând!". Cu inimile zdrobite de durere în veci nemângâiați și îndurerați: mama, tata și familia Elek. (12471)

Astăzi, se împlinesc 3 luni de când ne-a părăsit **TATIANA MOCANU.** Va rămâne veșnic în amintirea noastră. Odihnească-se în pace! Cumnata Doina și socrii. 812477)

● PRODUCE ȘI MONTEAZĂ UȘI ȘI FERESTRE DIN PVC
ARMAT CU PROFILE TROCAL GERMANIA
● PRODUCE ȘI VINDE GEAM TERMOPAN
LUCRU NEMȚESC

SATLINE

SALON DE EXPOZIȚIE:
ARAD, PIAȚA MIHAI VITEAZU
BL. M 7, PARTER
TEL./FAX. 057/25 14 61; 094 50 72 11

S. C. MANITOBA TEX SRL

Angajează - mecanic de întreținere la mașini de cusut

Condiții - experiență în domeniu

Telefon: 250505; fax: 281322

Adresa: str. Ursului nr. 21

(1420475)

S.C. „BENDEA" S.R.L.

VINDE PRIN MAGAZINELE

din B-dul Revoluției 26 - 38 Telefon: 231853
Liviu Rebreanu 68 - Telefon: 250905

■ GRESIE color cal. I - 105.000 lei/mp
■ FAIANȚĂ color cal. I - 83.000 - 106.000 lei/mp
■ BATERII BAIE ■ Obiecte sanitare ■ Căzi baie
■ BOILER ■ Fitinguri
■ ȚEAVĂ ZINCATĂ ȘI NEAGRĂ
■ ȚEAVĂ PVC colac PE 20-63 și fitinguri aferente
■ TABLĂ ZN decapată și NG
■ Țeavă HENCO 16 - 23000 lei/m; 18 - 26000 lei/m; 22 - 29500 lei/m și FITINGURI
■ CARBID ■ TUBURI PVC ■ ȚEAVĂ DIN CUPRU și fitinguri din cupru.

NOU

MACU COMPANY

Deschide luni 15.05.2000

BLUE BAR

În Arad, str. Cozia, Nr. 5.

(4469189)

Acum ai două posibilități:

Te conectezi la **CONNEX** cu telefonul tău și primești

300.000 Lei CADOU

Alegi pentru conectare un telefon din oferta noastră și

ai **51 USD*** CADOU

Trebuie doar să **alegi-**
Mag. SANITAS
Mag. ELECTRONICA (Căminul)
Mag. AMET Bl. Z20 - Vlaicu

*Subvenție din prețul telefonului

OFERTĂ SPECIALĂ

SC. BODIMAR . SRL

Str. ARDEALULUI nr. 2, GRĂDIȘTE (LÂNGĂ POD)
TEL/FAX 270078; 270079

VĂ OFERĂ:

CĂRĂMIDĂ EFICIENTĂ (tip POROTHERM) 10 MODELE și DIMENSIUNI

la prețul: **600.000 lei M3** (T V A inclus)

CĂRĂMIDĂ EFICIENTĂ import UNGARIA (17 modele și dimensiuni)

sub prețul B.C.A.

- ciment; var; adevizi; gleturi; ipsos; ciment rostuit; vopsea ulei și rășinoase, vopsea lavabilă; coloranți; diluanți; articole din metal etc.
- dispersit în relief; vopsea ptr. țiglă și beton;
- cărămidă horn (2 modele) + tubulatură
- cărămidă de sticlă (albă și colorată)
- fibră de sticlă; plăci policarbonat;
- plăci bituwell (5 culori + transparente)
- jgheaburi și burlane P.V.C. (import BELGIA) la prețuri promoționale
- parchet și lambriuri laminate (și brad)
- vată minerală normală și caserată (toate grosimile)
- polistiren espandat și estrudat
- gips-carton; profile și accesorii (import) prețuri promoționale
- hidroizolații; folie protectoare sub țiglă
- sapă auto-nivelantă; folie protectoare sub parchet
- pavaj curte; teracote; binale etc.
- țiglă import și indigenă
- tencuială decorativă (interior și exterior)
- ferestre „Velux"
- plăci „azbociment" 1750 x 1130 (import Ucraina)
- articole „uz gospodăresc"

Asigurăm transport în municipiu și în județ.

(4469179)

PROD AGRO BIAN

S. C. PRODAGRO BIAN S.R.L.

ARAD str. BICAZ nr. 6
Tel/fax 057/288306

ATENȚIE AGRICULTORI!

* Doriți să obțineți o producție de grâu bună și de calitate superioară (conținut mare de gluten)?

SC PRODAGRO BIAN SRL Arad vă recomandă un tratament cu **GRANIT** 1l/Ha, împotriva fuzariozei la spic, asociat cu îngrășământul lichid **BASFOLIAR** (27% azot + microelemente) și **REGENT** 80 ml/Ha împotriva gândacului bălos (Lema), aplicate în faza de burduf până la înfloritul grâului sau la începutul formării bobului.

* Aveți probleme cu mohorul (Echinocha) și cu sudanul (Sorghum halepense) în culturile de soia, floarea-soarelului, sfeclă de zahăr, legume, cartof?

SC PRODRAGO BIAN SRL Arad vă pune la dispoziție erbicidul **PANTERA** - cel mai ieftin și foarte eficient, în doze de 1 l/Ha pentru mohor și 2 l/Ha pentru sudan.

* Nu v-au reușit erbicidările în cultura porumbului din cauza secetei sau a arăturilor de primăvară?

În rezolvarea problemei vă ajută **SC PRODAGRO BIAN** SRL Arad cu erbicidele **BASIS** 20 gr/Ha pentru mohor și buruieni cu frunza lată și **TITUS** 50 gr/Ha pentru mohor, sudan și buruieni cu frunza lată.

* Doriți să stimulați legarea florilor și dezvoltarea legumelor dvs.?

Numai la **SC PRODAGRO BIAN SRL** Arad puteți cumpăra biostimulatori: **TOMATOSTIM, REVITAL, VIFAREX, ATONIK, BIONAT.**

Produsele pot fi cumpărate de la depozitul firmei din **Arad str. Bicaz nr. 6** și de la magazinele din: **Chișineu Criș, Salonta, Pecica, Nădlac, Lipova, Ineu, Beliu, Șomoșcheș, Sebiș, Gurahonț, Aradul Nou.**

(1420446)

Goldstern GSM

Distribuitor Autorizat dialog

ERICSSON
MOTOROLA
NOKIA
ALCATEL

o nouă provocare la

dialog

telefoane începând cu

9 $ fără TVA

chiar și 4 $ fără TVA

pentru cel mai ieftin abonament GSM Dialog Inedit

O luna de abonament gratuit pentru planuri tarifare cu minute incluse

Piata Victoriei 2 tel. 056/293836
Str. Științei 4 (lângă piata Aurora) tel. 056/156773
Centrul comercial TERRA standul K8 tel. 056/214597-163
Str. Eugeniu de Savoya 12 tel. 056/199.662

ARAD Bd. Revoluției nr. 35 tel 057/270890
SEVERIN Str. Tudor Vladimirescu nr.41 tel. 052/324040
DEVA Bd. Decebal bl.1[illegible] tel. 054/233633
REȘIȚA Str. Libertății bl. A2 tel. 055/224734

Magazinele Parc
CARANSEBEȘ Str. Mihai Viteazul tel. 05[illegible]/229399
REȘIȚA Str. I.L. Caragiale nr.18 tel. 0[illegible]5/214711

NOU

MAGAZIN DE PREPARATE DIN CARNE DE PASĂRE

● PULPE ● PIEPT ● SPATE ● ARIPI PUI
● PUI GRILL
● PULPE ● ARIPI CURCAN

En gros - prețuri fără concurență

DESCHIS ZILNIC 2,00 - 14,00

GYULA - Lângă PENNY MARKET
Parcare gratuită

(446190)

S.C. CISCOM TRADING SRL

ARAD, Str. Griviței nr. 3, tel. 251150; 092/629881

vinde din stoc:

LA CELE MAI MICI PREȚURI:

Țeavă neagră Ø 3/8 - 4"
Tablă decapată 0,8 - 1,2 Ø 1,5 - 2 - 2,3
Țeavă rectangulară 20x20, 30x30, 40x40, 50x50, 40x20, 50x30, 40x30, 60x40

Corniere
Platbande
Oțel beton Ø 6 - 8 - 10
Țeavă zincată

BANCA ROMÂNĂ PENTRU DEZVOLTARE
BRD
Vă oferă azi cardul VISA BUSINESS LEI și USD - card destinat persoanelor juridice pentru cheltuieli protocol, deplasare în țară și străinătate, alimentare carburanți

ADEVĂRUL

COTIDIAN INDEPENDENT ARAD

Anul XII, nr. 3003

Joi, 18 mai 2000 • 20 pagini • 2500 lei • e-mail: adevarul@arad.ro

BRAT Publicație auditată în semestrul I 1998. Tiraj mediu zilnic vândut: 35.948

WEST BANK
ARAD, B-dul Revoluției nr. 88
TELEFON: 284.888 FAX: 285.202
Potrivit OUG nr. 219/1999 privind „Programul național pentru țărănime bazat pe cupoane atribuite gratuit în anul 2000" furnizorii care livrează bunuri și servicii potrivit Ordinului MAA nr. 10/2000 pot încasa contravaloarea acestora prin noi!

SPĂLĂTORIA LUI COSTEA

Nimic mai firesc. Într-o campanie electorală viața este intens impregnată de politică. Politica se face cu bani. În general banii nu au miros. Când sunt bine spălați. Politică curată, cel puțin la noi, nu se face. Politica, la noi, pute. În campanie miza politicienilor este votul alegătorilor. Unul vine și-ți scoate ochii cu un pod, altul cu o stradă asfaltată, celălalt a adus un investitor care a creat atâtea și atâtea locuri de muncă. Toți se jertfesc pentru comunitate, pentru țară. Sigur, între timp, s-a mutat de la bloc la vilă. Și-a mai schimbat Dacia cu un 4x4, a bătut cu pasul Europa, ceva din Asia și Americile, a făcut un pic de burtă atât cât să stea bine întins pe el sacoul Hugo Boss. Cu alte cuvinte s-a descurcat. Alegătorul îl privește cu o invidioasă uimire-admirație. „Ia uite al naibii, șmecherul"! Prezumția conform căreia, dacă s-a descurcat pentru el se va descurca și pentru comunitate este larg răspândită. De cele mai multe ori șmecheria nu este însă decât lustrul unei afeceri murdare. Șmecherul e pedepsit cu ironie. Afacerea murdară este, uneori, pedepsită penal. Dacă apele într-o campanie electorală sunt tulburate fie și de mirosul unor bani murdari, șmecheriile sunt sancționate cu votul. Scandalul politico-financiar care leagă investigațiile întreprinse de judecătorul francez de instrucție de la Tribunalul de Mare instanță Paris, Henri Pons de nume sonore ale opoziției românești PDSR - Iliescu, ApR - Meleșcanu le va produce acestora unele neplăceri electorale. Lucru ce se va vedea imediat în sondajele electorale. Dacă precedentul scandal „firul roșu" l-a costat pe Iliescu doar 4-5 procente, scandalul „filiera franceză" îl va ustura. Și nu numai pe el. Și lui Meleșcanu i se vor cam înroși urechile. Dată fiind opțiunea strategică a României spre integrarea în Uniunea Europeană și NATO, orientare cu un covârșitor suport popular, intenția creării unei linii telefonice directe București-Moscova i-a lăsat rece pe români.

DORU SAVA

(Continuare în pagina 8)

TRINITY ESTE UN ADEVĂRAT MODEL PENTRU ALȚI INVESTITORI AMERICANI

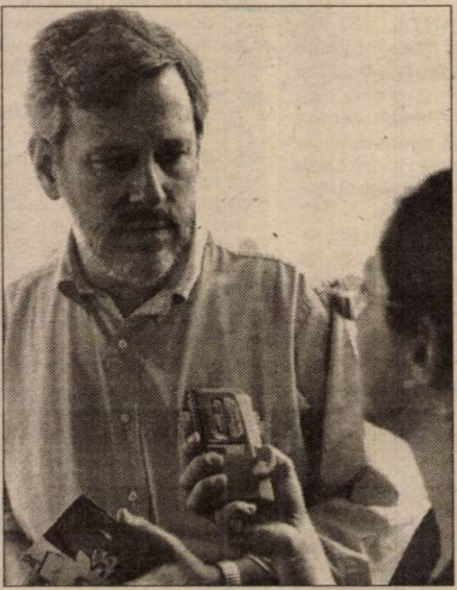

◆ crede ambasadorul SUA la București, JAMES ROSAPEPE

Pag. 10

VOTAȚI ACEASTĂ SIGLĂ
PDSR
VOTAȚI ION ILIESCU

VOTAȚI
ApR
Alegi bine
Trăiești bine

Universitatea de Vest „Vasile Goldiș" Arad, la a X-a aniversare

Pag. 11

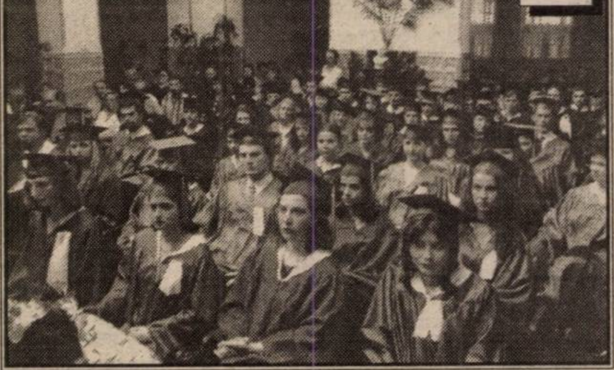

votați CDR
drumul e bun!

În prezența a sute de invitați

CONTOR ZENNER A INAUGURAT, LA ARAD, NOUA FABRICĂ DE CONTOARE

Pag. 10

SPORT

BC ICIM Arad este, din nou, campioană a României la baschet feminin!

Pag. 13

BPM
O BANCĂ PE CARE POȚI CONTA
Credite:
- pentru persoane fizice în sistem C.A.R. cu dobânzi de 22% pe an
- credite pentru bunuri cu 35% dobândă pe an
Banca Populara Minerva
Cooperativa de credit
Str. Spitalului de Copii bl. H, parter, tel.: 255 229

MIRCEA ROMAN
primarul votat
ApRoape de tine

PNL
PRIMARUL NOSTRU
VALENTIN PAUL NEAMȚ
PE TOATE LISTELE VOTĂM SĂGEATA!

Mercedes-Benz
AutoSchunn
Partener Autorizat Mercedes-Benz
Micălaca DN7 FN
Tel/Fax: 057/286680
057/281474
E-mail: office@auto-schunn.ro
Web: http://www.auto-schunn.ro

S.C. „SERGIU GIANINA" Arad
Comenzi și expoziție
TÂMPLĂRIE ALUMINIU
PVC-import
geamuri termopane, site speciale insecte, rolete din PVC-aluminiu, jaluzele orizontale-verticale, uși pliante
B-dul Revoluției nr. 24 (colț cu Lacului)
Telefon: 092 292 559
Tel./Fax. 057 212 512

VOTAȚI O STEA PENTRU CONSILIUL JUDEȚEAN

MOBIL VENEZIA
■ MOBILIER MODERN LA COMANDĂ
■ AMENAJĂRI SPAȚII COMERCIALE
■ MATERIALE IMPORT
■ CALITATE SUPERIOARĂ
STR. VIȘINULUI NR. 74
TEL: 057/224885
092/777361

COMBINATUL CHIMIC
Vladimirescu, Arad
VINDE - pe bani și cupoane agricole:
■ îngrășăminte chimice: AZOTAT DE AMONIU, UREE, COMPLEXE etc.
■ pesticide: ONEZIN, SARE DMA, ACENIT (GUARDIAN), ICEDIN, OLTISAN, TREFLAN, SENCOR, PROMEDON, MOSPILAN, VICTENON, BRAVO, KASUMIN, CHAMPION etc.
■ sământă porumb: NSSK 420, ANDREEA 400, TURDA 200, NATACHA
Telefon: 057 / 514943.

ALGLASS
FIRME ȘI MATERIAL PUBLICITAR
●CASETE LUMINOASE ●BANERE ●COPERTINE
●MARCHIZE ●PANOURI PUBLICITARE ●LITERE VOLUMETRICE
Str. Roșiori nr. 26; Tel./Fax: 289053
Piața Spitalului Bl. 1D; Tel/Fax: 253868

CALENDAR

◆ Astăzi, Soarele răsare la ora 6 și 9 minute și apune la ora 20 și 38 de minute.

◆ Au trecut 138 de zile din acest an. Au mai rămas 128 de zile până în 2001.

◆ **Praznicul zilei: Biserica Ortodoxă**: Sf. Sfințit Mc. Teodot; Sf. Mc. Petru, Dionisie și Veniamin; Sf. Hristina; **Biserica romano-catolică**: Ioan I, ; **Biserica greco-catolică**: Sf. M. Petru, Dionisie, Andrei, Paul, Cristina, Heracliu, Pauliu și Veniamin.

A venit BARZA!

La Arad: Covaci Cristina, **Lăvan-Buliga** Gabriela, **Lăcătuș** Cristina Dana, **Florea** Mihaela Alexandra, **Rațiu** Traian Florin, **Nemeth** Norbert Gabriel, **Groza** Robert Aurel, **Jurău** Patrik, **Kessler** Larisa.

La Ineu: Haas Ionel.

La Lipova: Țuța Andrei Mihai.

HOROSCOP

Joi, 18 mai

BERBECUL (21.03-20.04). Sunteți înclinat spre visare, ceea ce poate fi foarte plăcut, dar nici într-un caz practic. S-ar putea ca din această cauză să faceți o alegere greșită.

TAURUL (21.04-20.05). Nu vă mai entuziasmați din orice și analizați la rece orice propunere care vi se face.

GEMENII (21.05-20.06). Aveți probleme de comunicare și tendința să vă pierdeți răbdarea. Fiți calm și discutați cu fiecare, încercând să păstrați legătura.

RACUL (21.06-22.07). Amintiri plăcute vă potopesc din ce în ce mai des și nu rezistați tentației de a cădea în melancolie.

LEUL (23.07-22.08). Ar fi bine să le dați o șansă celor apropiați care vor să vă ajute. Nu mai închideți toate porțile, ei nu doresc decât să ajungă în apropierea voastră.

FECIOARA (23.08-22.09). Deși planificarea financiară nu este simplă, ar fi bine să faceți un efort, altfel sunteți pândiți de vremuri foarte grele din acest punct de vedere.

MOCHETA
Arad, Piața Gării
Telefon 235221
Vinde și montează mochetă la prețuri cu o reducere de 10-20%

BALANȚA (23.09-22.10). Sunteți avizi de noutăți și de aventură și aveți impresia că monotonia vă ucide. Vestea bună este că această zi va aduce cu sine niște șanse foarte mari. Încercați să profitați de ele, lăsând teama la o parte.

SCORPIONUL (23.10-21.11). Este timpul să renunțați la ideile preconcepute în ceea ce privește datoria de a-i proteja pe ceilalți.

SĂGETĂTORUL (22.11-21.12). V-ați decis să adoptați o mască de curaj, pentru ca ceilalți să nu-și dea seama cât suferiți, dar să știți că aceasta nu este o soluție.

CAPRICORNUL (22.12-19.01). După câteva obstacole recente puteți privi acum cu încredere în viitor. Schimbarea este pe aproape, iar șansa este de partea voastră.

VĂRSĂTORUL (20.01-19.02). Cei apropiați au nevoie de voi chiar dacă nu vă spun acest lucru. Trebuie să aveți încredere în voi și veți vedea că le veți fi de mare ajutor.

PEȘTII (20.02-20.03). Niciodată nu este prea târziu pentru a mai învăța ceva. Aveți talente ascunse, care pot apărea la lumină în cazul în care aveți răbdare să le dezvoltați. S-ar putea să aveți un program încărcat, dar aceasta nu este o scuză pentru a renunța la grija față de voi înșivă.

„Adevărul" vă ascultă

La telefonul dimineții, 280944, între orele 9,00-12,00

Dl. Câmpeanu din Sânicolaul Mic spune: „De trei săptămâni, apa potabilă este neagră. Nu putem s-o bem, nu putem să ne spălăm."

Redactor de serviciu,
A. B.

La telefonul după-amiezii, 280003, între orele 15,00-18,00

Recorelarea bagă zâzanie între pensionari. Dl. V. Moldovan, pensionar din Arad, ne spune că el și soția sa au îndeplinit condițiile de a beneficia de prima etapă a recorelării pensiilor - etapă în care se încadrează pensionarii de stat pensionați până în 1980.

„Totuși, eu am ieșit în 1976 la pensie iar soția în 1979, dar ea a luat mai mult ca mine. Nu era normal să fie invers, doar eu m-am pensionat primul?"

Luând legătura cu Direcția Muncii ni s-a comunicat că procentele de recorelare nu s-au calculat în ordinea cronologică a ieșirii la pensie pentru pensionarii din aceeași categorie de recorelare, în ideea că cel ieșit mai demult la pensie are o pensie mai mare.

Procedeul folosit este unul destul de complicat în sensul că pensia medie din anul pensionării se raportează la pensia medie a anului 1990 și în funcție de acest raport rezultă indicele de recorelare care, spre exemplu, pentru cei ieșiți înainte de 1980 (vechime completă și limită de vârstă ca în cazul d-lui Moldovan) este cuprins între 31,61% și 53,43%.

Redactor de serviciu,
N. O.

Lansare de carte

Mâine, 19 mai, la ora 11,00, la sediul PNL, din B-dul Revoluției nr. 71, va avea loc lansarea cărții **„Iași... Heidelbergul nostru de altădată"** de **Bujor Buda**. Vor prezenta volumul poetul Vasile Dan și prof. Tiberiu Novac. Vă invităm la o incursiune în lumea dulce-amară a Iașilor anilor '50, alături de autorul martor al acelor vremuri.

C. L.

METEO

Vremea va fi frumoasă și deosebit de caldă. Cerul va fi senin dimineața, variabil după-amiaza și în timpul nopții. Vântul va sufla slab la moderat din sector sudic.

Temperaturi maxime: 28-31°C.
Temperaturi minime: 11-14°C.

Meteorolog,
CARMEN ȘARGA

Au plecat dintre noi!

✝ Toma Dumitru (1944); Horga Catița (1908); Pintilescu Eugenia (1905); Stupar Ecaterina (1910), Bartiș Andrei (1928); Mladin Corina Narcisa (1961).

PIEȚE, TÂRGURI

Astăzi, este zi de piață agroalimentară la Curtici, Sebiș, Bata, Cermei, Zădăreni, Ghioroc, Săvârșin, Secusigiu, Sântana, Târnova, Zăbrani, Zerind. Tot astăzi au loc târguri săptămânale la Curtici, Sebiș, Cermei, Săvârșin, Secusigiu, Zerind.

Mâine, vineri, se desfășoară târguri săptămânale la Ineu, Șepreuș, Șimand.

UTILITARE

FARMACIA DE SERVICIU

Farmaciile **„Sinapis"**, B-dul Revoluției, nr. 88, lângă Noul Stil, telefon 282369, **„Noua Farmacie"**, str. Andrei Șaguna, nr. 15, telefon 948 sunt de serviciu cu program non-stop.

ÎNTRERUPERI DE CURENT ÎN MUNICIPIU:

Joi: Str. Pajiștei, Câmpineanu, Nouă, Fântânii, Faurilor, Măgurele, Călțunaș (p). P-ța Gării - Bl. A, B, C1, C2, 2, 6, 4 și str. Miron Costin - Bl. 1, 3, 5, 7, 9, 11, 12, 13, 15, 25, 26, Cl. 6 Vânători nr. 1-4.

Vineri: Str. Marnei, Orizont, Ulpiu, Țichindeal, Alunului, Septimiu, Ulmului, Mircea Vodă, Nădejde, Trotuș, Gara CFR, P-ța Gării Bl. I, K, L, ES, Autogara.

În județ nu sunt programate întreruperi de curent.

Concert folcloric, în scopuri umanitare

Iubitorii muzicii populare au ocazia de a se întâlni duminică, 21 mai, la orele 21,00, cu **„Rapsozii Zărandului"** și invitații lor - cunoscuții interpreți **Dumitru Fărcaș, Nicoleta Voica, Cornelia** și **Lupu Rednic**. Concertul, organizat de Fundația Cultural - Umanitară „Gheorghe Zamfir" va avea loc la Ștrandul „Neptun".

De menționat este și caracterul umanitar al acestei manifestări. Încasările obținute vor intra în fondurile fundației sus-amintite, pentru realizarea obiectivelor cultural-umanitare: arhivarea în condiții moderne a arhivei etnomuzicologului Ioan T. Florea, construirea de case sociale pentru copiii orfani ș.a.

C. L.

Actualitatea culturală

CINEMATOGRAFE

Dacia: Carter zis „Uraganul" (SUA); 9,30; 13; 16; 19

Mureșul: Plaja (SUA): 10; 12; 14; 16; 18

Arta: Echipa de șoc (SUA) 15; 17; 19

Sala Mică: Corupție în cartierul chinezesc (SUA) 15,30; 18

Opera din Timișoara... la Arad

Miercuri, 24 mai va avea loc spectacolul de balet **coupé Simplă Sarabandă - Grand Pas de Deux - Sărbătoarea Primăverii** pe muzică de Benjamin Britten, François Auber, Igor Stravinski.

TEATRU

Azi, începând cu ora 20, la clubul Frontiera, Teatrul de Stat Arad prezintă spectacolul cu piesa **„Pe muchie de șuriu"** de George Astalos.

Vineri, la ora 19, în holul etajului II, Teatrul de Stat prezintă „De limpede lumină" - spectacol Eminescu.

ULAL - ședință de lucru

Uniunea Locală a Asociațiilor Locative Arad, str. Lucian Blaga nr. 23, convoacă toți președinții și administratorii asociațiilor de proprietari/locatari din Arad, pentru a participa la ședința de lucru care se va ține la Casa de Cultură a Sindicatelor, în data de vineri, 19 mai a.c., ora 16, unde se vor discuta probleme legate de finalizarea contractului pentru furnizarea energiei termice, precum și alte probleme care vizează activitatea asociațiilor.

La ședința amintită sunt invitați să participe toți candidații pentru funcția de primar al Aradului, pentru alegerile din 4 iunie a.c.

Conducerea ULAL Arad

Economia - prezent și viitor!

Studenții Universității „Aurel Vlaicu" Arad, Facultatea de Științe Economice organizează în data de 19 mai 2000, dezbaterea științifică **„Economia-prezent și viitor"**, ce se va desfășura în sala festivă din corpul D începând cu orele 9,00.

10,5 MILIARDE REPORT
LA CONCURSUL LOTO 6/49
DIN 21 MAI 2000

CURSURI

Casa de Cultură a municipiului Arad, anunță înscrieri la cursul de dactilografie și lucrări de secretariat. Înscrierile se fac zilnic la sediul instituției din str. Gh. Lazăr nr. 1, între orele 9-13. Informații la telefon 211918.

ADEVĂRUL
COTIDIAN INDEPENDENT ARAD

Editor: S.C. ADEVĂRUL S.R.L. Arad

COD FISCAL R 1681938 ● COD SICOMEX 19.604 ● CERTIFICAT J 02/1886 / 31 X 1991 ● COD SIRUES 020956601 ● ISSN 1220 - 7489

Redacția și administrația: 2900 Arad, Bd. Revoluției nr. 81. Telefoane: SECRETARIAT - 281802, fax 280655, 280625; ADMINISTRAȚIE - CONTABILITATE - 281797; MICA PUBLICITATE - 210775; MAREA PUBLICITATE - 280904; CLUBUL PRESEI - 280989.

Consiliul de administrație: președinte - **DOREL ZĂVOIANU,** telefon 281802, 280625; vicepreședinte - **MIRCEA DORGOȘAN,** telefon 281802, 210776; **membri: DOREL BARBU,** telefon 281797; **NICU COJOCARU,** telefon 280904; **MIRCEA CONTRAȘ,** telefon 281802, 280854.

Colegiul de redacție: MIRCEA CONTRAȘ (redactor-șef); **MARCEL CANCIU** (șef secție foto), telefon **281701; ALEXANDRU CHEBELEU** (șef secție sport), telefon **281701; NICU COJOCARU** (șef secție publicitate) telefon/fax: **280904; AUREL DARIE** (secretar general de redacție), telefon **281802, 280854; VASILE FILIP** (șef secție cultură-învățământ), telefon **281855; 280003; SORIN GHILEA** (șef secție tineret) telefon **281855, 280003; IOAN IERCAN** (șef secție politică), telefon **280943; DORU SAVA** (șef secție social-economic), telefon **281738; ȘTEFAN TABUIA** (șef secție actualități), telefon **281855; 280003; DOREL ZĂVOIANU** (președinte al Consiliului de administrație), telefon **281802, 280625.**

Tiparul executat la S.C. MEDIAGRAF S.A. ARAD, str. Feleacului F.N., telefon 250902, fax 250920

„Adevărul" poate fi citit și pe Internet la adresa http://adevarul.arad.ro

Echipa de serviciu
IOAN TULEU
-secretar de redacție.
Bianca Felea,
Adela Homorâceanu,
Ioan Leac,
Dina Rujan,
Ramona Vidulescu
– tehnoredactare computerizată.
Ioana Frățilă,
Doina Jurcă,
Aurica Telcian
– corectură.

International House
Centrul de limbi moderne
Inscrieri: 23-26 mai, 15-19.00
Data inceperii inscrierilor 29.05.2000
Engleza
Germana
Spaniola
Pentru companii, adulti
Arad
G. Cosbuc 1
tel/fax.: 057 257223
adevarul@arad.ro

CURSUL VALUTAR*

- VALORI ÎNREGISTRATE IERI, 17 MAI 2000

Denumirea valutei	BNR	BCR		BRD		Banca Transilvania		Banca Agricolă		BIR		Bursa neagră	
		C	V	C	V	C	V	C	V	C	V	C	V
Dolar	20397	20300	20450	20260	20460	20200	20420	20310	20590	-	-	20250	20350
Marca germană	9345	9228	9580	9337	9524	9350	9500	9300	9500	-	-	9350	9450

La Colegiul medicilor

O RECLAMAȚIE COSTĂ CINCI DOLARI

Potrivit Regulamentului de funcționare al Colegiului medicilor, orice persoană care se consideră nedreptățită într-un drept al său legat de acordarea serviciilor medicale poate face o plângere. Aceasta se depune la sediul Colegiului, situat pe strada Vasile Goldiș nr. 3, urmând să fie analizată de către Departamentul de jurisdicție al organizației, într-un termen de 30 de zile.

Pentru ca petenții să nu abuzeze de acest drept, reclamația este taxată cu suma de cinci dolari americani.

C. T.

Diplomați germani la Arad

Ieri, președintele Consiliului Județean Arad, dl. Dan Ivan, i-a primit pe domnii **Karsten Erdmann**, Consulul Republicii Federale Germania la Timișoara și **Bernt Borckard**, locțiitorul Ambasadorului Republicii Federale Germania la București.

În cuvântul de bun-venit, președintele **Dan Ivan** și-a exprimat bucuria în legătură cu menținerea consulatului general de la Timișoara. Dan Ivan a apreciat contribuția guvernului german în cei zece ani scurși de la Revoluție, prin aducerea de investiții germane în special din landurile Renania de Nord Westfalia și Baden Wurtenberg, dovadă fiind cursa aeriană Arad Stuttgart. Personal, Dan Ivan este recunoscător guvernului german pentru modul în care a fost susținut în instituțiile europene regionale.

Faptul că Forumul German are un consilier în Consiliul Județean reflectă starea de normalitate a relațiilor dintre cele două țări, sperându-se, totodată, la o integrare mai rapidă a județului Arad în relațiile cu landurile germane.

La rândul său, dl. **Bernt Borckard**, mulțumind pentru primirea făcută, și-a exprimat bucuria de a fi prezent la deschiderea oficială a unei investiții germane la Arad. Având împuternicirea ambasadorului Germaniei de la București, dl. Borckard a spus că se va continua activitatea în cadrul consulatului general de la Timișoara până la sfârșitul anului, urmând a se decide care va fi soarta acestuia din anul 2001. Acest lucru depinde și de menținerea sau nu a obligativității vizelor pentru cetățenii români!

Evenimente rutiere

■ **Marți în jurul orelor 10,00, pe raza localității: Bocsig, în timp ce TRIFA DANIEL, de 31 ani, din Caporal Alexa conducea auto AR-04-GCL din direcția Sebiș-Ineu, l-a surprins și accidentat ușor pe Țirlea Ioan, de 67 ani, din localitate. Acesta, fiind în stare de ebrietate, s-a angajat în traversarea străzii prin loc nepermis și fără să se asigure.**

■ **Tot în aceeași zi pe raza municipiului Arad, VIERU VALERIU, de 36 ani, din Arad, în timp ce conducerea auto - AR-04-PSU, nu a acordat prioritate autoutilitarei 31-AR-4239, cu care s-a tamponat. În urma impactului, au fost accidentați ușor Radu Mihai, de 56 ani și Vigariu Marius, de 33 ani, pasageri în primul autoturism.**

Din această săptămână

TRAMVAIUL ESTIVAL SE ÎNVÂRTE DUPĂ ... SOARE

Compania de Transport Public a pus în circulație binecunoscutul tramvai de vară. Duminică, 14 mai a.c., a fost prima zi de traseu, îndeosebi prin centru.

Doamna Mariana Birău, director în cadrul CTP, informează că nu există un orar prestabilit pentru tramvaiul estival. **„Va circula pe linia unu, numai când soarele strălucește suficient."**

Vagonul restaurant a fost retras deoarece clienții nu s-au prea înghesuit, dar poate fi închiriat pe ruta Arad-Ghioroc. În ceea ce privește parteneriatul cu Germania, d-na Birău spune că anul acesta vor mai fi aduse circa zece tramvaie dublu articulate. **„Doar vagoane de mare capacitate, de 250 locuri"**, a precizat ea.

A. IOSIF

Bilete de odihnă pentru pensionari

Odată cu venirea căldurii a crescut cererea pentru biletele de odihnă-tratament. Pentru seria a VIII-a din acest an, care a început la 13 mai, 380 de pensionari au început concediul la băi, cele mai solicitate stațiuni fiind Moneasa, Felix, Herculane, Slănic Moldova și Olănești.

Următoarea serie începe pe data de 31 mai. Deja, 200 din cele 500 de bilete alocate pentru această serie au fost distribuite. Așa după cum ne informa dl. Mihai Bercea, șef Serviciu execuție bugetară din cadrul DGMPS Arad, se mai pot face solicitări pentru următoarele stațiuni: Felix, 1 Mai, Moneasa, Mangalia, Herculane și Târgu Ocna.

Cererile pot fi depuse atât personal, cât și prin poștă pe adresa Direcției Muncii (str. Ghe. Lazăr nr. 20). Actele necesare la înscriere: buletin de identitate, adeverință medicală, ultimul cupon de pensie, cerere tip și contravaloarea în bani a 70% din pensie.

N. OPREAN

MARE EXPOZIȚIE CHINOLOGICĂ

Asociația Chinologică Română Arad, membră a Federației Chinologice Internaționale, organizează **Expoziție canină națională**, cu o largă participare internațională, în ziua de **duminică, 21 mai, orele 10-14, în incinta Campingului din Subcetate.**

Participă 300 câini din 55 rase, exemplare deosebite, cu o foarte mare concurență, campioni din țară și din străinătate.

- Prezentarea școlii de dresaj a câinilor Jandarmeriei Aradului
- Concursul de Cei mai frumoși și buni câini pe rase - B.O.B.
- B.O.G. - BEST OF GRUPPE - Cei mai frumoși câini din cele 10 grupe F.C.I.
- JUNIOR B.I.S. (BEST IN SHOW), cei mai frumoși câini din clasa junior
- Se alege Campionul expoziției din ziua concursului B.I.S. (BEST IN SHOW).

Președinte,
SCHILL GHEORGHE

La Pecica

O treime din pensionari trăiesc cu 150.000 lei pe lună

La Pecica, cel mai greu o duc pensionarii. O treime dintre aceștia (în număr de 1130) primesc o pensie de circa 150.000 lei pe lună, în timp ce ceilalți pensionari (2.300) încasează în medie 650.000 lei lunar.

Viceprimarul din Pecica, **Ștefan Nagy**, ne-a spus că din cei circa 12.000 de locuitori, un sfert sunt pensionari.

C. T.

Preselecții pentru Miss Vest - Arad 2000

S.C. „Corleone" Arad, Cotidianul „Adevărul" și TV Intersat organizează preselecțiile după cum urmează:

vineri, 19 mai, ora 21,00, la Disco „X-TREME" din Nădlac,

sâmbătă, 20 mai, ora 21,00, la Disco „TERMAL" din Chișineu-Criș,

duminică, 21 mai, ora 21,00, la Disco „BLACK & WHITE" din Curtici.

Înscrierile se fac între orele 19,00-21,00 înaintea începerii preselecției, la discotecile respective, iar concurentele vor evolua în ținuta de zi și de seară.

Realizatorii îi invită pe toți cei interesați, să participe la faza finală, care va avea loc vineri, 26 mai, ora 20,00, la terasa „Corleone" ștrand Arad, unde câștigătoarea va primi 1.000.000 lei și alte numeroase cadouri oferite de sponsori, iar finalistele vor beneficia de contracte de promovare la prezentări de modă în România și Italia.

La taximetre

DISPECERAT PENTRU RECLAMAȚII

Clienții care consideră ca au plătit prea mult pentru o cursă; cei nemulțumiți de serviciul sau comportamentul șoferului; persoanele interesate de probleme vizând Sindicatul Liber al Taximetriștilor pot face apel la numărul 095-825142. Eventual se pot depune reclamații în scris, la sediul de la Casa Sindicatelor, camera 45 (marți, joi orele 15,00-18,00).

A.I.

Restanțe la ... închisoare

În cursul zilei de marți, polițiștii arădeni i-au identificat și încarcerat pe **Ștefan Ovidiu-Constantin**, de 24 ani, din Arad, urmărit general, condamnat la trei și respectiv cinci ani închisoare, pentru săvârșirea infracțiunilor de trecere frauduloasă a frontierei și delapidare; **Giurgiu Vasile-Eugen**, de 28 ani, din Sântana, care are de executat un an și trei luni de închisoare, pentru săvârșirea infracțiunii de călăuzire la trecerea frauduloasă a frontierei; **Todea Nicolae**, de 44 ani, din Buteni, care are de executat opt luni închisoare, pentru furt; Semlecan Savu, de 45 ani, din Arad, care are de executat 40 de zile închisoare contravențională, conform Legii 61/1991; **Ghergheli Samuel**, de 26 ani, din Arad, care are de executat opt zile închisoare contravențională conform Legii 61/1991 și Nicșanu Mircea-Cristian, de 33 ani, din Arad, care are de executat un mandat de doi ani închisoare, pentru înșelăciune.

La noi tot PREȚURI MICI!

ALCATEL OTE Dual Band - 49$*

Oferta CONNEX valabilă până la 2 iulie

prima lună FĂRĂ ABONAMENT

PHILIPS SAWY
ALCATEL EASY hands free
MAXON Mn1
- 39$*

NOKIA 5110 69$*

MEDIA SET SRL
Mag.ELECTRONICA (fostul CĂMINUL)
TEL. 093.511355 TEL. 092976769

dealer autorizat CONNEX

* Prețurile nu conțin TVA. Ofertă valabilă numai cu conectare la CONNEX

Prostituate

Cu ocazia unei acțiuni efectuată pe linie de prostituție-proxenetism pe raza municipiului Arad, polițiștii le-au depistat și sancționat contravențional, conform Legii 61/1991, cu suma de 2.500.000 lei, pe **Doruț Maria**, de 16 ani, din Sântana, **Ardelean Daniela**, de 19 ani, din Grăniceri, **Pieptănaru Zorica**, de 19 ani, din Socodor, **Buliga Nicoleta**, de 24 ani, din Pilu și **Hegyi Elvira**, de 27 ani, din Arad. Acestea acostau cetățeni străini pentru a întreține cu ei relații sexuale contra unor sume de bani.

FURTURI

... de lemne

Poliția îl cercetează în stare de libertate pe **Trimbo Cornel Ilie** 21 ani din Pecica. În lunile februarie-aprilie a.c. Trimbo a sustras 2 mc de lemn din Pădurea Ceala.

... de fierăstraie

Ursu Constantin Vasile 18 ani din Fântânele este cercetat în stare de libertate. Polițiștii au stabilit că acesta este autorul furturilor comise în data de 14 mai când a sustras un fierăstrău mecanic în valoare de 5.000.000 lei de la Pagu Vasile din Tălagiu și a celui din luna aprilie când a sustras o drujbă de la Ancaș Nicolae din Dumbrava.

... de bani

Groncea Daniel Sebastian 18 ani din Pleșcuța a intrat în data de 15 mai în locuința lui Sebu Aurelia, din Aciuța de unde a sustras 440.000 lei. Poliția îl cercetează, acum, în stare de libertate.

LA ARAD

Nici un service pentru telefoane mobile

Mai mulți arădeni s-au interesat dacă în Arad există service-uri specializate pentru telefoane mobile. Adresându-se la două din serviciile de informare clienți a rețelelor GSM principale am aflat următoarele:

„În Arad nu figurează unități service pentru nici un tip de telefoane. Au existat asemenea unități pe strada Horia și în Micălaca zona III"

Din motive care ne scapă, service-urile respective au abandonat acest obiect de activitate. Astfel, Aradul rămâne singurul oraș din zona de vest care nu oferă posesorilor GSM posibilitatea reparației. Rămân două variante - repararea „la negru" sau, mai sigur, deplasarea la ... Timișoara.

A. IOSIF

Alocația suplimentară de stat pentru copii va fi acordată și în funcție de veniturile părinților

Alocația suplimentară de stat pentru copii va fi acordată și în funcție de veniturile părinților, a declarat, miercuri, la Suceava, secretarul de stat în Ministerul Muncii și Protecției Sociale, Simona Marinescu, citat de corespondentul MEDIAFAX.

"În domeniul alocațiilor încercăm o premieră absolută. Încercăm o schimbare a reglementărilor legale, care să introducă, pe lîngă criteriul numărului de copii, criteriul veniturilor", a spus Marinescu. Ea a afirmat că, în prezent, alocația de stat pentru copii se acordă indiferent de veniturile părinților și a arătat că există foarte multe familii care au venituri suficiente și pentru care suma de 65.000 de lei, reprezenînd alocația pentru copil, nu este semnificativă. "Dacă eu nu le-aș acorda acești 65.000 de lei, aș avea banii necesari să cresc alocațiile pentru familiile cu probleme. De asemenea, alocația suplimentară pentru familiile cu venituri foarte bune, cu doi sau trei copii, nu se mai justifică la această sumă. Este și mică, nu le este necesară, iar retrăgînd-o, aș putea să o redirecționez spre familiile sărace", a spus Marinescu.

Persoanele care nu au primit pensiile majorate conform legii pot sesiza oficiile teritoriale de pensii

Persoanele ieșite la pensie pînă în anul 1980 și care ar fi trebuit să beneficieze, în luna mai, de prevederile hotărîrii guvernamentale privind recorelarea pensiilor de asigurări sociale de stat, pot sesiza în scris Oficiile teritoriale de pensii dacă au primit aceeași pensie ca în luna precedentă, a informat, miercuri, purtătorul de cuvînt al Ministerului Muncii și Protecției Sociale (MMPS), Cornelia Teșliuc.

Sesizările pensionarilor care nu au beneficiat de recorelare trebuie să conțină date privind numărul dosarului de pensie, numele și prenumele pensionarilor, adresa acestuia și mențiunea "pentru recorelare" sau pot include într-un plic un talon de pensie din anul 2000.

Pentru recuperarea banilor de la Bancorex

Persoanele care au fost programate să își recupereze banii de la Bankcoop și care nu și-au ridicat sumele cuvenite vor trebui să se prezinte, cu documentele de identificare, la unitățile Băncii Române de Dezvoltare - Groupe Societe Generale, se arată într-un comunicat al BNR.

"Deși au fost programate pentru a-și încasa compensările, sunt persoane care nu s-au prezentat la unitățile băncii plătitoare, ceea ce creează greutăți în derularea programului de efectuare a plăților, prevăzute a se încheia la data de 30 mai 2000, pentru deponenții care la data de 12 aprilie 2000 au avut clarificate elementele de identificare", se arată în comunicat.

Ultima oră la birourile electorale

Biroul Electoral Municipal

● Ieri au intrat în funcțiune birourile electorale ale secțiilor de votare. În total sunt 85 de secții civile și una militară (la Cercul Militar).

● Astăzi, la ora 18,00, expiră termenul până la care partidele politice pot să-și propună reprezentanții la secțiile de votare, urmând ca până vineri să fie completate birourile secțiilor de votare. ● S-au făcut sesizări că la unele birouri ale secțiilor ușile sunt încuiate, deși toate trebuie să fie deja funcționale.

Biroul Electoral Județean

● Ieri, la ora 12,15 mai erau de adus procesele verbale cu listele definitive de candidați și ordinea pe buletinele de vot din doar cinci localități din județ.

T. S.

Oferta profesorului R. GOWER

Sub egida I.S.J., marți, la Liceul „Moise Nicoară" a avut loc lansarea arădeană a seriei de manuale Matters, apărute la prestigioasa editură britanică Longman.

Profesorul Roger Gower, autorul manualelor, a prezentat în mod convingător, în fața profesorilor de limba engleză aspecte referitoare la conținut și tehnici de predare.

La standul amenajat alături, au fost expuse spre vânzare, manuale + caiete de exerciții (la prețul de 240.000 lei setul), dicționare (între 200.000-300.000 lei bucata), istorii, albume, beletristică publicate de susnumita editură.

De menționat că, încă de anul trecut, Ministerul Educației Naționale a avizat seria Matters, ele fiind deja intrate în uzul claselor a IX-a.

Calculatoare conectate la internet pentru elevii Liceului „Vasile Goldiș"

Ieri, 17 mai, la Liceul „Vasile Goldiș" din Arad a avut loc inaugurarea Clubului de Informatică. Beneficiind deja de o dotare de 35 de computere, elevii acestui liceu vor avea de acum înainte la dispoziție alte 10 calculatoare conectate la Internet. Plătind un abonament de doi dolari pe lună, elevii vor putea naviga pe Internet, sub supravegherea profesorilor specializați.

C. L.

Foto: AL. MARIANUȚ

DELAPIDARE

Poliția îl cercetează în stare de libertate, pentru săvârșirea infracțiunii de delapidare, pe ***Mihai Vasile****, de 42 ani, din Timișoara. În calitate de director executiv la S.C. „DIA PRESS" SRL Arad, în perioada decembrie 1999 - aprilie 2000, Mihai Vasile și-a însușit din gestiune suma de 18.000.000 lei, pe care i-a folosit în interes personal.*

CUPA UEFA

Sorții au ales - Galatasaray

Aseară, arena „Parken" din capitala Danemarcei, Copenhaga, a fost gazda finalei Cupei UEFA - ediția 1999-2000. Finalistele, Galatasaray Istanbul și Arsenal Londra au oferit un spectacol agreabil, încheiat cu succesul echipei turce, cu scorul de 4-1, după lovituri de departajare

PRECIZARE

Dintr-o regretabilă eroare, în materialul publicitar „Liberalii pentru Consiliul Local" referitor la Tiberiu Novac, în loc de cifra 13 a apărut cifra 1. Așadar, sloganul corect este „VOTAȚI SĂGEATA! VOTAȚI POZIȚIA 13 DE PE BULETINUL DE VOT!

JOI, 18 MAI 2000

TVR 1
7,00 Matinal național
9,00 TVR Iași
10,00 Agenda electorală
10,25 Impas în doi - rel.
10,55 TVR Cluj-Napoca
12,00 Tezaur folcloric - rel.
12,55 TVR Timișoara
14,00 Jurnal
14,15 CiberFan
14,30 Destinul unei națiuni
15,00 Conviețuiri
16,00 Scena
16,30 Librăria pe roți
17,00 Obiectiv Europa
17,30 Studioul electoral
18,30 Corect!
18,35 Box: Campionatele Europene, la Tampere Semifinale
20,00 Jurnal * Meteo
20,40 Teatrul Național de Televiziune prezintă: **Căsătorie imposibilă** - de Alex Ștefănescu, cu Maia Morgenstern, Mircea Rusu - ep. 9
21,40 Fotbal: Inter Milano-Lazio Roma, în finala Cupei Italiei. În pauză: Jurnalul Academiei Cațavencu
23,50 Jurnalul de noapte
0,05 Rock la miezul nopții

TVR 2
7,00 Femeia misterioasă - rel.
7,45 Alfred Hitchcock prezintă... - rel.
8,35 Care pe care - rel.
9,15 Veni, video, vici! - rel.
9,30 Spațiu francofon - rel.
10,05 Mit și istorie - rel.
10,50 Orizont spiritual - rel.
11,20 Start Rec - rel.
12,05 Ferma - rel.
13,05 Desene animate
13,30 Tribuna partidelor parlamentare
14,00 Toți, împreună
14,45 Știri
14,50 Natura - o pasiune - doc.
15,15 Care pe care!
16,00 Trupa DP 2
17,00 Se întâmplă acum!
17,25 Veni, video, vici!
17,50 Femeia misterioasă - s.
18,45 Telejurnal TVR 2
19,20 Antologia jocului
19,35 Sentința întunericului - SF, SUA, 1999
21,15 Turnul de control
22,00 Călătorind prin țară
22,15 Alfred Hitchcock prezintă ... „Afacerea McGregor" - s.
23,05 Știri
23,10 Enigmatică, Terra
23,40 Armonii clasice
23,55 TVM. Mesager

PRO TV
7,00 Bună dimineața, Pro TV e al tău!
10,00 Agenda electorală
10,30 Tânăr și neliniștit - s., rel.
11,30 Dellaventura - s. rel.
12,35 Secrete - dramă, Marea Britanie, 1984
14,15 Nu-i spune mamei că bona a murit - f., rel.
16,00 Tânăr și neliniștit - s.
16,50 Sens unic
17,00 Știrile Pro TV
17,30 Viața bate filmul - talk show
18,20 Dădaca - s.
18,50 Chestiunea zilei pe scurt
19,00 Știrile Pro TV
19,50 Chestiunea zilei pe scurt
20,00 Mișcări fatale - thriller, SUA, 1992, cu Heather Locklear, Linda Purl
21,55 Știrile Pro TV
22,00 Chestiunea zilei
23,30 Știrile Pro TV
23,50 Dellaventura - s. rel.
1,00 Dădaca - s.
1,30 Răzbunare oarbă - dramă, SUA, 1995
3,00 Știrile PRO TV
3,15 Secrete - f., rel.
4,30 Babylon 5 - s.
5,30 Miracolul tinereții - s.

TV ACASĂ
10,00 Știrile de acasă - rel.
10,30 Acasă la bunica - rel.
10,45 Căsuța poveștilor - rel.
11,00 Dragoste și putere - rel.
11,30 90-60-90 Fotomodele - s., rel.
12,15 Sânge din sângele meu - s. rel.
13,15 Guadalupe - s.
14,45 Antonella - s.
15,45 Copilul adus de mare - s.
16,30 Dragoste și putere - s.
17,00 Desene animate
17,15 Acasă la bunica - rețete culinare
17,30 Maria Isabel - s.
18,30 Știrile de Acasă
19,05 Războiul pasiunilor - s.
20,00 90-60-90 Fotomodele - s.
21,00 Femeia vieții mele - s.
22,00 Omul din Del Rio - f., SUA, 1956, cu Anthony Quinn, Katy Jurado
23,30 Acasă la români
0,00 Închiderea programului Acasă

ANTENA 1
7,00 Observator
7,55 Aerobic Show
8,00 Dimineața devreme
10,00 Știri
10,10 Amos - dramă, SUA, 1985, cu Kirk Douglas, Elizabeth Montgomery
12,00 Voi cuceri Manhattan-ul - s. primul episod
13,00 Știri
13,15 Pericol iminent - s.
14,00 Camilla - s.
15,00 Scandalul - s.
16,00 Suflet rebel - s.
17,00 Studio electoral
18,00 Labirintul pasiunii - s.
19,00 Observator
19,45 Studio electoral
20,00 Turnul primilor născuți - s. ultimul episod
21,00 Brigada mobilă
21,30 Prezentul simplu
22,00 Observator
22,30 Joi - TeleEurobingo 2
23,30 Submarinul 2 - acțiune, SUA, 1991, cu Michael Dudikoff
1,00 Navarro - rel.
2,30 Scandalul - rel.
3,15 Suflet rebel - rel.
4,00 Labirintul pasiunii - s. rel.
5,00 Trei destine - s.

PRIMA TV
7,00 Milagros - rel.
8,00 Taifas
13,00 Milagros - s.
14,00 Style - Magazin de modă, rel.
15,00 Viper - s. rel.
16,00 Justiție militară - s. rel.
17,00 Viper - s.
18,00 Focus
18,30 Impact
19,00 Cronica cârcotașului
19,10 Justiție militară - s.
20,00 10 minute până la miezul nopții - acțiune, SUA, 1983, cu Charles Bronson, Lisa Eilbacher
21,50 Cronica cârcotașului
22,00 Motor
23,00 Detectivi de elită - s.
0,00 Focus - rel.
0,30 Impact - rel.
1,00 Cronica cârcotașului - rel.

TELE 7 ABC
7,10 Bună dimineața, România
9,00 Dați vina pe Corina - rel.
10,00 Știri
10,30 Economic ABC - rel.
10,50 Gura lumii - rel.
11,00 Senzațional - rel.
12,00 Reporter Tele 7 - rel.
13,00 Ora unu a venit
13,15 Telemedicina - rel.
14,30 Lumea misterelor - rel.
15,00 Știri
15,30 Post Meridian
17,00 Dați vina pe Corina
18,00 Documentar
18,55 Pariul Trio - Loto
19,00 Documentar
20,00 Telejurnal
20,35 Economic ABC
20,50 Gura lumii
21,00 Senzațional cu Dan Diaconescu
21,55 Pariul Trio - Loto
22,00 Linia întâi
0,00 Știri
0,30 Concert
1,00 Ora unu a venit - rel.
1,10 Concert
1,45 Telejurnal - rel.
2,30 Economic ABC - rel.
2,50 Gura lumii - rel.
3,00 Documentar - rel.
4,00 Dați vina pe Corina - rel.
5,00 Concert

TV ARAD
7,00 Observator
7,55 Aerobic show
8,00 Știri TVA
8,30 Anunțuri
8,40 Divertisment
9,00 Dimineața devreme
10,00 Știri
10,10 Amos - dramă, SUA
12,00 Voi cuceri Manhattan-ul - ep. 1
13,00 Știrile amiezii
13,15 Pericol iminent - ep.13
14,00 Camilla - ep. 21
15,00 Scandalul - ep. 37
16,00 Suflet rebel - ep. 40
17,00 Divertisment
17,20 Anunțuri
17,30 Viața spirituală
18,00 Studio electoral
18,30 Știri TVA
19,00 Observator
19,45 Studio electoral
20,00 Divertisment
21,00 Brigada mobilă
21,30 Prezentul simplu
În continuare program identic cu cel al Antenei 1

TV INTERSAT
9,00 Deschiderea programului
9,15 Revista presei
9,45 Muzică
9,50 Dulce ispită - s.
10,30 Desene animate
11,00 Știri - rel.
11,30 Mistere, farmece și miracole
12,00 Film
13,30 Obiectiv economic - rel.
13,45 Comorile lumii - rel.
14,00 Emisiune în limba maghiară - rel.
15,00 Studio electoral - rel.
16,00 Desene animate
16,30 Audio Star și invitații săi
18,30 Haideți să ne jucăm!
18,45 Știri
19,30 Studio electoral
20,30 Farmacia de serviciu - s.
21,00 Studioul electoral
22,30 Film
0,00 Știri - rel.
0,30 Erotica
1,30 Închiderea programului

HBO
10,00 Pentru o cauză nobilă - SF, SUA, 2000
11,45 Godzilla - SF., SUA, 1998
14,00 Aniversarea - dramă, SUA, 1996
15,30 Concert TLC
17,15 Stargate - s.
18,00 Răscumpărarea - thriller, SUA, 1996
20,00 Părțile intime - dramă, SUA, 1996
21,45 Marile speranțe - dragoste, SUA, 1998
23,30 Fiara - horror, SUA, 1984
1,00 Camioane ucigașe - horror, SUA, 1997

ATOMIC TV
7,00 Selector
10,25 Reactor
10,30 Atomic Café - rel.
11,00 Atomix cu Tudor - rel.
14,00 Interactiv
15,30 Proaspete și fierbinți
15,55 Reactor
16,00 Metropolis cu Dinu - rel.
17,00 Selector
19,00 Atomix cu Ina
21,55 Reactor
22,00 Hai Hui - rel.
22,30 Selector
23,00 Klub Bizzar - rel.
0,00 Insomnia

RADIO ARAD & RADIO CONTACT (99,1 MHz FM)
5,00-8,00 Lupta cu somnul; 8,00-10,00 Bună dimineața, Arad!; 10,00-12,00 Tovarășii mei; 12,00-14,00 Pulsul zilei; 14,00-15,00 Radio Magazin; 15,00-17,00 Contact FM; 17,00-18,00 Chestionarul de joi; 18,00-19,00 Muzica generației în loden; 19,00-19,30 Bună seara, Arad!; 19,30-20,00 Viața spirituală; 20,00-20,15 Fanta Fiesta; 20,15-22,00 Seară de seară; 22,00-24,00 În arșița muzicii

RADIO PRO FM (92,1 MHz)
1,00-3,00 TOP 30 AIRPLAY PRO FM (r) cu Cristi Schnebli; 3,00-5,00 MUZICĂ; 5,00-5,30 BULETIN DE ȘTIRI la fiecare sfert de oră; 5,30-8,00 PRO FM PÂNĂ LA UNU cu Nono Semen și Laura Călăceanu; 7,00-10,00 PRO FM PÂNĂ LA UNU cu Cătălin Lăpușcă; 10,00-13,00 PRO FM PÂNĂ LA UNU cu Mihai Dobrovolschi; 13,00-14,00 13-14 CU ANDREI cu Andrei Gheorghe; 14,00-17,00 POFTIM PRO FM cu Cristian Pavel; 17,00-19,00 ARBEMA PREMIUM MUSIC cu Cătălin Lăpușcă; 19,00-22,00 ACULTĂ-ȚI MUZICA cu Andi Moisescu; 22,00-23,00 AUTO PRO FM CLUB cu Dan Vardie; 23,00-1,00 RONDUL DE NOAPTE cu Răzvan Exarhu

RADIO TIMIȘOARA
6,00 Ceasurile dimineții; 8,00 Muzică populară cu dedicații; 9,00 Cânt din suflet; 9,30 Agenda electorală; 9,35 Amintiri, amintiri; 10,00 De zece ori România; 11,00 Gramofon; 12,00 Miez de zi la polul vest; 13,00 Emisiune în lb. germană; 14,00 Emisiune în lb. maghiară; 15,00 Emisiune în lb. sârbă; 16,00 Radio cocktail; 18,00 Actualitatea radio; 18,10 Vârful de lance; 18,30 Agenda electorală; 18,35 Vârful de lance; 19,00 Radiojurnal; 19,15 Alegeri 2000; 19,40 Program muzical; 20,05 Călătorie în lumea poveștilor; 20,15 Școala pământului; 21,00 Curierul de seară. Știri: 6,00; 7,55; 9,00; 11,00; 12,50; 17,00; 20,00; 21,00; 21,55. Radio Jurnal: 7,00; 16,00; 19,00

RADIO SEBIȘ
6,00-9,00 Matinal „21"
9,00-10,00 „Alo, tu alegi!"
10,00-12,00 Cafeaua de zece
12,00-14,00 Magazin 21
14,00-15,00 Astăzi te sărbătorim - muzică populară cu dedicații
15,00-18,00 La bani mărunți - talk show
18,00-19,00 La mulți ani! - dedicații muzicale
19,00-20,00 Casa noastră
20,00-22,00 Expresul de seară
22,00-24,00 Club 21
0,00 92,1 Insomnii

PDSR

Ing. DOREL POPA

candidatul PDSR pentru PRIMĂRIA ARADULUI

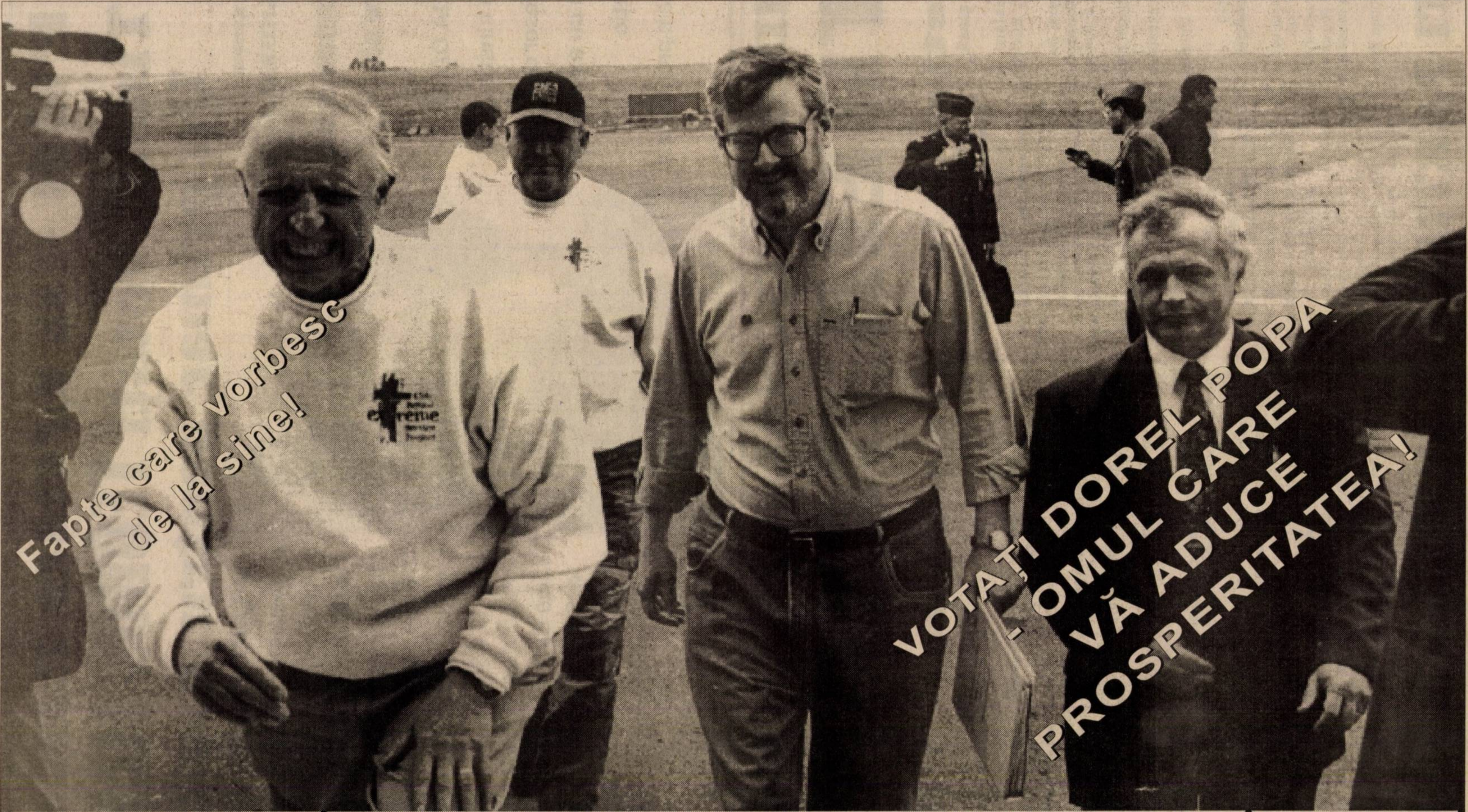

DOREL POPA L-A ÎNSOȚIT PE JAMES ROSSAPEPE, AMBASADORUL SUA, ÎN VIZITA PE CARE EXCELENȚA SA A FĂCUT-O ÎN ARAD. APOI A URMAT PRIVATIZAREA ASTREI.

PNR - a treia cale!

Tineri, votați TEODOR MARA!

Un primar pentru Arad!

Surorile gemene
ALINA și ANDREEA:

VOM VOTA TEODOR MARA, pentru că:

▼ Votăm **A TREIA CALE**
▼ Votăm **un om cinstit**
▼ Votăm **un profesor desăvârșit**
▼ Votăm **un om cu experiență în administrație**
▼ Votăm un om care **promovează tineretul**

● **CIOCOIU ALINA CARMEN** - președinte al organizației de studenți PNR

● **CIOCOIU ANDREEA MELANIA** - prim-vicepreședinte al organizației de studenți PNR

❖ *Născute la 19 decembrie 1978 în Arad*

❖ *Au absolvit Liceul Elena Ghiba Birta din Arad*

❖ *Sunt studente în anul trei (la zi) la Facultatea de Drept a Universității de Vest Vasile Goldiș*

❖ *Studente eminente*

PARTIDUL NAȚIONAL ROMÂN

A TREIA CALE

(sintetizată în șapte puncte)

I. Are o singură țintă (obiectiv):

- construcția bunăstării în România prin: MODELUL ECONOMIC ȘI SOCIAL NAȚIONAL

II. Se fundamentează pe următoarele coordonate:

1. Realizarea **prioritară** a interesului național
2. Creșterea și consolidarea capitalului autohton
3. Protecția activă a populației și cetățeanului
4. Integrarea în Uniunea Europeană

III. Construcția bunăstării în România în 3 etape

1. Etapa stopării declinului economic și refacerii economice - 2 ani
2. Etapa consolidării creșterii economice - cu 5-6% creștere economică anuală și implementarea Modelului Economic și Social - 3 ani
3. Etapa intrării în Uniunea Europeană după 7-8 ani

IV. Construcția bunăstării în România în cele 3 etape este centrată (focalizată) pe dezvoltarea clasei mijlocii care să dispună:

a) de o putere economică reală

b) asigurarea preponderenței acesteia (55-60%) în totalul populației țării la intrarea în Uniunea Europeană

c) atingerea - după 10 ani (în etapa III) a unui nivel de trai, comparabil, apropiat cu cel din țările Uniunii Europene

V. Construcția bunăstării în România prin VERTICALA VERDE - pilon fundamental al Modelului Economic și Social

Verticala Verde - Dezvoltarea Agriculturii cu tot ce ține de ea în amonte și aval, inclusiv investiții în RURALUL românesc și în turism

amonte: Industrie de mașini și utilaje agricole
- Chimia
- Biotehnologia

aval: Industrie ușoară
- Industria alimentară
- Export

Verticala Verde (înseamnă): subvenționarea pe produs a agriculturii
- preț minim garantat pentru producător
- valorificare prin sistem concurențial de piață a produselor agricole
- protecție internă a producției naționale contra invaziei de produse străine

Verticala Verde (este susținută de): Ramuri economice strategice:
- energetică
- metalurgia neferoaselor
- sistem informațional național
- electronica
- infrastructura națională
- construcții industriale agricole și sociale
- cercetare științifică

Verticala Verde (este sprijinită de): Ramuri și subramuri complementare, dar eficiente

VI. Politici de implementat

● din etapa I:
- o nouă politică financiară monetară
- o reformă fiscală radicală
- o reformă a instituțiilor statului, eliminarea actualei hiperbirocrații centralizate
- sprijinirea inițiativei private și a dezvoltării IMM
- politica socială activă, integrată în dezvoltarea economică
- revizuirea și adaptarea actualei legislații la cerințele Uniunii Europene

VII. OBIECTIV FINAL de atins

● un nivel de trai ridicat al cetățenilor României, compatibil cu structurile economice și sociale ale Uniunii Europene.

VOTAȚI PARTIDUL NAȚIONAL ROMÂN!

DEMOCRAȚIE FĂRĂ SĂRĂCIE!

Scrisoarea Partidului Socialist către arădeni

Dragi cetățeni,

Anul electoral 2000 se transformă pe zi ce trece într-o bătălie pentru îngenuncherea României. Economic și social trecem prin una dintre cele mai negre perioade din istoria țării.
În loc să caute soluții viabile și să fie uniți în slujba interesului național și al populației, politicienii zilei cultivă o confruntare agresivă și neloială, care întunecă orizontul, și așa tulbure al țării. Ei se luptă din toate puterile și se ceartă pentru a-și însuși în folos propriu ce a mai rămas din averea publică.
Disperați că-și vor pierde puterea, funcțiile și imunitățile, că va trebui să dea socoteală pentru fărădelegile lor, ei ignoră total problemele reale ale țării, făcând din scandal și răzbunare politică de stat.
Sub masca unei propagande pentru care se cheltuiesc milioane de dolari, ei încearcă să-și spele păcatele și să vă câștige bunăvoința, fie și în ultimul ceas.

Oameni buni!
Ați suferit destul timp de zece ani pentru ca o mână de veleitari să vă exploateze bunul-simț și încrederea, pentru a acumula, în disprețul total al legii, averi de neimaginat.

Nu vă mai lăsați păcăliți!
Politicienii pe care îi vedeți zi de zi intoxicând ecranele televizoarelor și paginile ziarelor, plătind bani grei și murdari pentru asta, nu reprezintă ultima soluție. O altă administrație publică nu poate fi făcută cu aceiași oameni care, vreme de un deceniu, au lucrat doar pentru ei și clienții lor; o altă politică nu poate fi făcută cu aceiași oameni care în față v-au promis multe, iar în spate și-au bătut joc de speranțele dumneavoastră.

Democrația nu e proprietatea lor privată! Dezvoltarea țării și viața noastră de zi cu zi nu mai trebuie să fie modelate după interesele și mofturile lor. Există și alți oameni în țara asta! Mai buni, mai eficienți, mai responsabili!

Dragi arădeni!
Ieșiți din indiferență și nu vă mai lăsați amăgiți! **Cei care au furat vor mai fura. Lăcomia nu se vindecă de la un mandat la altul. Cei care v-au mințit vă vor minți în continuare.**
Ieșiți cu toții la vot! Schimbați prin voința voastră clasa politică și regenerați administrația publică pe toate treptele sale. Aveți dreptul, după zece ani, să faceți o curățenie generală!
Liberalii, țărăniștii, social-democrații au arătat ce pot!
Dați o șansă acum, socialiștilor moderni și pragmatici!

Luați aminte!
Socialiștii conduc în marea majoritate a țărilor Uniunii Europene. Londra, Lisabona, Amsterdam sunt conduse de administrații ale socialiștilor. Peste tot în Europa, socialiștii au asigurat supremația legii, au garantat drepturi și au ridicat nivelul de trai al locuitorilor țărilor respective.

Oameni buni!
Aveți o singură viață. Nu o vindeți pe iluzii. Dați-ne o șansă și veți beneficia mai repede de civilizația țărilor europene avansate și de bunăstare.

Haideți să intrăm, împreună, în normalitate!

VOTAȚI PARTIDUL SOCIALIST!

Lista de candidați ai Partidului Socialist pentru Consiliul Județean Arad

1. Florin Remețan	economist Arad	21. Căprar Duțu	inginer Arad
2. Enache Viorel	director Sântana	22. Anghel Florin	muncitor Păuliș
3. Cristea Pavel	ziarist Sebiș	23. Berbeca Ioan	medic veterinar Bîrchiș
4. Pantea Ioan	medic veterinar Ineu	24. Ursa Pavel	șofer Cuied
5. Furdui Petre Vili	inginer Lipova	25. Gârgar Pavel	tehn. veterinar Sintea Mare
6. Bița Marta	tehnician Chișineu Criș	26. Groza Elena	manager Șilindia
7. Mureșan Iuliana	activist P. S. Arad	27. Marina Simeon	pensionar Petriș
8. Biringer Bruno	economist Arad	28. Popa Teodor	învățător Șeitin
9. Ghimboasă Octavian	inginer Sebiș	29. Ciuciuc Gheorghe	lăcătuș Tisa Nouă
10. Constantinescu D-tru	pensionar Arad	30. Tat Viorica	învățător Semlac
11. Cornea Ioan	inginer Nădlac	31. Brad Gheorghe	învățător Olari
12. Medve Arpad Curtici	electromecanic	32. Onesan Violeta	asistent medical Bata
13. Toth Ioan Liviu	electromecanic Pecica	33. Bugariu Adrian	primar Vărădia
14. Trifu Liliana	jurist Arad	34. Jirji Daniel	învățător Munar
15. Chiș Marian	inginer Zăbrani	35. Stanciu Cornel	profesor Săvârșin
16. Bodea Ioan Cornel	pensionar Pleșcuța	36. Popescu Floare	pensionar Macea
17. Czank Alexandru	electromecanic Iratoș	37. Gligor Lucian	învățător Secusigiu
18. Serac Teodor Mircea	șofer Susag	38. Ardelean Lucian	șofer Șiria
19. Iercusan Ioan	maistru Bârzava	39. Bogan Rodica	secretară Cil
20. Pui Ionel	tehn. veterinar Nadăș	40. Sida Voicu	agricultor Vârfurile
		41. Grigoruț Adrian	inginer Vladimirescu

Votând STEAUA, votați consilierii P. S.

OAMENI CA VOI, ALĂTURI DE VOI!

ApR

ALIANȚA PENTRU ROMÂNIA

LA BELIU

ȚICA PAVEL,

un primar ApRoape de dumneavoastră

■ **Din 1984 a lucrat doar în administrația locală**

■ **Din 1996 a fost ales primarul comunei Beliu, funcție în care a promovat investiții de maximă importanță pentru comună**
- **Canalizarea pluvială**
- **Modernizarea Drumului Județean spre Oradea**
- **Modernizarea Drumului Comunal nr. 9**
- **Monumentul lui Vasile Goldiș în satul Lunca Teuz**
- **Sprijinirea introducerii centralei telefonice automate și a televiziunii prin cablu**
- **Deschiderea unui Birou Notarial la Beliu**
- **Asigurarea unui iluminat public performant în comună**

Împreună cu cetățenii și Consiliul Local își propune
▼ **Demararea investiției Canalizare menajeră**
▼ **Alimentarea cu apă în Beliu, Tăgădău și Lunca Teuz**
▼ **Modernizarea Pieței din Beliu**
▼ **Modernizarea iluminatului public în Beliu**

PDSR **CONSILIER JUDEȚEAN P.D.S.R.** PDSR

PRIN MUNCĂ ȘI PRICEPERE O VIAȚĂ MAI BUNĂ!

■ Născut - **23.03.1946 în com. Tauț , jud. Arad** ■ Domiciliul - **com. Șiria, str. T. Ionescu Nr. 1738, jud. Arad** ■ Căsătorit cu **Duma Maria - 2 copii și un nepot** ■ Studii - **Facultatea de horticultură București** ■ **Drd. din 1998 la A.S.A.S. București** ■ Lucrat - **34 ani la S.C.V.V. Barațca (fost IAS) ocupând diferite funcții tehnician, șef de fermă, Director tehnic și Director general**
■ **Din iulie 1999 și până în prezent este la Stațiunea de cercetări Vitivinicole Miniș (S.C.P.V.V.) pe funcția de director.**

ACTIVITATE POLITICĂ ȘI OBȘTEASCĂ:

■ A fost membru PCR
■ În prezent sunt membru PDSR ■ Președintele org. comunale PDSR Șiria ■ Vicepreședintele org. Jud. PDSR Arad ■ Membru în Consiliul Național PDSR ■ Consilier local la Primăria Șiria din 1992

CE AM REALIZAT
▲ Plantații noi cu viță de vie pe cca 200 ha din care plantații experimentale la Galșa și Păuliș (2 colecții) și o plantație superintensivă la Păuliș care asigură producții de 2-3 ori mai mari decât plantanțiile intensive 25-35 tone/ha în condițiile în care se execută manual singura lucrare tăiatul. Celelalte lucrări se execută mecanizat iar recoltatul strugurilor semimecanizat.
▲ În cadrul S.C.P.V.V. Miniș avem mai multe proiecte de cercetare dintre care unul în premieră mondială.

CE DORESC SĂ REALIZEZ
1. Relansarea agriculturii județului mai ales în domeniul Viticulturii prin:
- folosirea formelor asociative
- facilități privind creditarea, valorificarea și achiziționarea de tractoare și mașini agricole
2. Pentru o viață normală și decentă voi sprijini Comisiile Locale din județ prin:
- introducerea apei potabile în toate localitățile județului
- introducerea gazului metan la Șiria
- organizarea salubrizării localităților
- pietruirea și asfaltarea străzilor
Înființarea unui colegiu de 3 ani la Ghioroc (S.C.P.V.V. Miniș) începând cu anul de învățământ 2000 - 2001 și a învățământului la distanță de 5 ani din 2001-2002 (cu sprijinul și sub tutela universității agricole de Vest din Timișoara).
- în următorii 4 ani comunele Șiria și Ghioroc să devină orașe agroindustriale
- acordarea de fonduri pentru dezvoltarea turismului în zonele Păuliș (Cladova), Șiria, Tauț și Târnova (Căsoaia).

VOTEAZĂ

ing. MIHAI DUMA

— Director S.C.P.V.V. Miniș —

Consilier Județean PDSR

PARTIDUL VIEȚII ROMÂNEȘTI

FONDAT DE SCRIITORUL PAVEL CORUȚ

În tot ceea ce facem...

ADEVĂR, DREPTATE, SOLIDARITATE, DEMNITATE, RESPONSABILITATE!

Consilierii propuși de noi:

Deviza noastră: *„O viață demnă pentru fiecare român!"*

TRANA LUCIA
PASCU CAMELIA
PANAITESCU ANA
CODREAN OTILIA
JEFLEA VIOREL
GOT VIORICA
BLAGOESCU DOREL
ALBICIUC SĂNDICA
FARCAȘ MARGARETA
CIOBANU ANDREEA
PETREAN FLORINA
ARDELEAN CAMELIA
BELEIU MARIA

Cu ajutorul dumneavoastră ne propunem să:

Reparăm drumurile și străzile în comuna Zăbrani, Chesinț și Neudorf
Urmărim și urgentăm introducerea gazului metan în comună
Extindem rețelele de apă potabilă în satele Chesinț și Neudorf
Creăm spații verzi și locuri de joacă pentru copii
Amenajăm o rampă pentru depozitat gunoiul menajer
Amenajăm un dispensar veterinar și un centru de reproducție
Înființăm un centru de colectare a fierului vechi și a celorlalte materiale refolosibile (hârtie, sticlă, etc.)
Atragem investitori pentru crearea de noi locuri de muncă
Intreținem și separăm islazurile

FUNCȚIONARII PRIMĂRIEI SUNT LA DISPOZIȚIA CETĂȚENILOR COMUNEI!

LIBERALI PENTRU CONSILIUL LOCAL

Puterea Noastră Locală

DUMITRU MUSCĂ

- *Născut în anul 1956, în Arad*
- *Este de profesie inginer, specialist în industria mobilei și organizarea activităților industriale*

CE DOREȘTE SĂ REALIZEZE

- **Atragerea de investitori prin acordarea de facilități**
- **Creșterea nivelului investițiilor în serviciile publice, pentru reabilitări, dezvoltări și transferuri de tehnologii eficiente și ecologice.**
- **Crearea sistemului concurențial în serviciile publice, pentru satisfacerea deplină a necesităților cetățenești.**

VOTAȚI SĂGEATA!
VOTAȚI POZIȚIA 13 DE PE BULETINUL DE VOT!

LIBERALI PENTRU CONSILIUL JUDEȚEAN

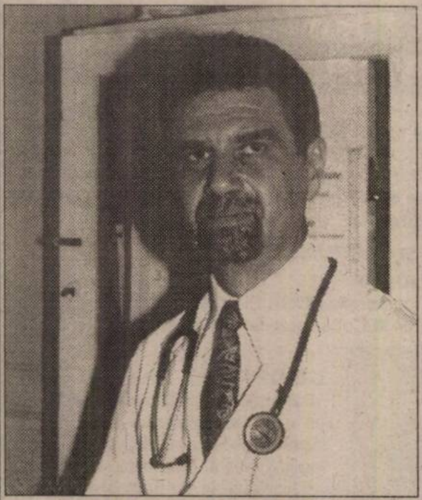

Puterea Noastră Locală

MIRCEA VANCU

- *Născut la 14.06.1956 în Lipova*
- *Este de profesie medic*
- *Specialist în asistență socială și planing familial*

CE DOREȘTE SĂ REALIZEZE

Extinderea rețelei sanitare prin stimularea creării de unități sanitare private

Creșterea calității serviciilor către populație, prin măsuri eficiente de protecția mediului

Stimularea activităților sportive în fiecare cartier și crearea unui cadru competițional între acestea

VOTAȚI SĂGEATA!
VOTAȚI POZIȚIA I DE PE BULETINUL DE VOT!

SPĂLĂTORIA LUI COSTEA

(Urmare din pagina 1)

Cu totul alta este situația acum când se pune problema spălării a zeci de milioane de dolari șifonați de la Bancorex, adică practic smulși din bugetul apărării, sănătății, învățământului, din buzunarul fiecărui contribuabil care va umple gaura de 2 miliarde dolari lăsată de falimentarea Bancorex. „De fapt scandalul acesta este doar un sfert dintr-o pagină de carte groasă, de sute de pagini a dărâmării Bancorex ..." constată cu detașarea unui PD-ist, ministrul Traian Băsescu. Dacă președintelui Constantinescu i se poate reproșa faptul că i-a menținut lui Adrian Costea pașaportul diplomatic, Petre Roman este în acest moment absolut neimplicat. Practic, derularea prin fondurile firmelor ciudatului ambasador cu însărcinări speciale a doi președinți a 58 milioane și 322 mii dolari toți avându-și sursa în Bancorex, fără nici o garanție, face ca informația conform căreia Costea ar fi fost lucrător al Direcției de informații externe să capete parfum de credibilitate.

Una peste alta, orice scandal în care este implicat un politician are la urma urmei și o parte bună: Bagă frica-n ei. Fapt sesizat chiar și de vedeta scandalului A.C. Acesta a făcut o declarație stupefiantă: „Dacă adevărul iese la iveală, prin această istorie, cu mine s-a făcut curățenie involuntar. S-a făcut și se va face o curățenie politică, care poate altfel nu se făcea. Nu e vina mea, nici măcar ideea mea (?!! - n.n.). Dar constat față de ceea ce s-a întâmplat și bănuiesc ce urmează că această clasă politică va trece printr-un duș, printr-o sală de baie. Se vor spăla niște lucruri. Nu toate, nu excepțional, nu pentru totdeauna, dar o curățenie se va face. Și poate că e bine pentru destinele României. Nimeni nu a vrut s-o facă, suntem toți martori. Dar cred că e bine".

Cred că toți suntem de acord că întreaga clasă politică ar trebui bine săpunită și apoi spălată. Să fie „spălătoria" lui Costea mijlocul? Nu-i așa că și politica-i fascinantă? În eterna Românie, Costea ar fi fost un obișnuit om de afaceri prosper nederanjat de Oficiul de luptă împotriva spălării banilor organismul similar TRAFCIN-ului din Franța care-l hăituie acum. Noi n-am fi avut scandalul „filiera franceză", și cine ne-ar mai fi spălat politicienii?

„Grila de start" pentru candidați pe buletinele de vot

• Pentru Consiliul Local

1. CDR 2. PS 3. PNL-Câmpeanu 4. P. Pensionarilor 5. PUR 6. UDMR 7. PDSR 8. PUNR 9. PD 10. P. Reconcilierii 11. PNR 12. ANCD 13. PNL 14. Apr 15. PRM 16. PSDR 17. PPDR 18. PSM 19. PLDR 20. P. Romilor 21. FER 22. P. Uniunea Populară pentru Dreptate 23. UFD 24. Uniunea Sârbilor 25. PSD C-tin Titel Petrescu 26. PP-PSDT 27. Forumul Democrat German 28. P. Liber Democrat Maghiar 29. P. Liber Republican Socialist și Democrat 30. PUR 31. P. Național Democrat Creștin 32. CER (Convenția Ecologistă). **Independenți:** 33. Buha Leontin 34. Ieran Nicolae 35. Irimia Aurel 36. Micläuș Ioan Petrișor 37. Savici Alexandru 38. Flueraș Lucian 39. Damaschin Emanoil Puiu 40. Hațegam Ioan. * **Pentru candidații de primari** se respectă ordinea de mai sus până la poziția 17. Urmează UFD 19. FER 20. PP-PSTD 21. PLRSD 22. PSM 23. Irimia Aurel - independent.

• Pentru Consiliul Județean

1. PNL 2. PPR 3. PDSR 4. ApR 5. PPDR 6. UDMR 7. PUR 8. UFD 9. PS 10. PD 11. PSDR 12. CDR 13. ANCD 14. PRM 15. PUNR 16. PNR 17. PNL-C. 18. FDGR 19. PRN 20. P. Republican 21. CER 22. PLDR 23. PSM 24. Alianța pentru Unitatea Etniei Rromilor 25. PUPD 26. PP-PSDT 27. PLRSD 28. FER 29. P. Romilor 30. PNDC 31. PUR 32. PSD-C-tin Titel Petrescu 33. PLDMR. **Candidați independenți:** 34, Moțiu Ghe. Roman 35. Negrea Daniel 36. Danciu Tiberiu 37. Govâjdean Vasile 38. Damaschin Emanoil Puiu.

T. S.

De dragul firmei „Interamerican"

PRIMĂRIA A PLĂTIT CINCI MILIOANE AMENDĂ

Asociația de proprietari a blocului 2-10, B-dul Iuliu Maniu, este una din cele mai defavorizate. Din 1962, când a fost dat în folosință, blocul trage ponoasele traficului greu, ale zgomotului și prafului din zona Podgoria. Au apărut o mulțime de fisuri prin apartamente. Ușile nu se mai închid bine. Zăbovind puțin într-un apartament, am avut senzația că podeaua trepidează. În aceste condiții, activitatea comercială desfășurată la parterul blocului a neliniștit și mai mult oamenii. Lucrările derulate de firma de asigurări „Interamerican" la structura de rezistență au avut darul să creeze locatarilor o problemă în plus. Să vedem despre ce este vorba.

Semnături smulse cu japca

Doamna **Lucilia Dinescu Meruță**, domiciliată pe B-dul Revoluției nr. 2-10, sc. B, ap. 3, semnează, alături de vecinul **Petru Golijan,** o reclamație la adresa S.C. Interamerican SRL.

Ancheta noastră

În rezumat d-na Dinescu susține că autorizația de construcție obținută de S.C. Interamerican a fost emisă în mod ilegal de Primărie .

Reclamația cu pricina este considerată ca fiind parțial întemeiată de ing. Zamfir Danciu, inspector șef adjunct la Inspecția în Construcții Lucrări Publice și Amenajarea Teritoriului. Iată ce a declarat el: „La solicitarea d-lui Petre Golijan (n.r. - vecin de apartament cu d-na Dinescu) inspectori ai ICLPAT însoțiți de reprezentanți ai Primăriei Arad au constatat, la fața locului, că tavanul apartamentului d-lui Golijan prezintă fisuri, dar acestea existau și înainte ca „Interamerican" să demareze lucrările de amenajare a sediului amplasat sub apartamentele reclamanților. Același tip de fisuri se evidențiază și la alte blocuri construite din prefabricate, așa cum este și blocul în cauză. În sarcina S.C. Interamerican au reținut însă că se face vinovată de începerea lucrărilor înainte de a avea autorizație de construcție, fapt sancționat de noi cu amendă în valoare de șapte milioane lei. De asemenea, am aplicat o amendă în valoare de cinci milioane lei și Primăriei, pentru că a emis autorizația de construcție pe baza unor tabele cu semnături dubioase și fără ștampilă a emitentului (n.r: - în cazul de față - asociația de locatari)"

A încălcat Primăria legea eliberând autorizația în cauză? Șeful Serviciului Urbanism dl. Radu Drăgan susține că nu poate fi vorba despre nici un fel de încălcare a legii.

– D-le Drăgan, în certificatul de urbanism emis de serviciul dvs. este stipulată obligația „Interamerican" de a obține acordul scris al locatarilor, în mod deosebit al celor direct afectați: cum se face că ați aprobat totuși autorizația în lipsa acordului d-nei Dinescu?

– Cunosc foarte bine acest caz și vă pot asigura că acest acord există din partea majorității locatarilor, inclusiv a fiului d-nei Dinescu.

– Proprietar al apartamentului este d-na Dinescu ...

– Inexact: D-na Dinescu deține doar 3/16 din apartament, iar fiul său - care este major - deține și el o cotă parte. Încât era îndreptățit în egală măsură cu mama sa să-și exprime acordul.

– Tabelul cu acceptul locatarilor nu purta ștampila asociației de locatari.

– Este un viciu de formă ...

– Dar lipsa acordului în cazul Golijan?

– Noi am considerat că suntem în legalitate aprobând autorizația chiar dacă nu și-au dat acordul toți locatarii.

– Primăria a fost amendată cu cinci milioane pentru „originalitatea" aprecierilor dvs. O să plătiți din punga cetățeanului.

– Nu plătim, fiindcă am deschis acțiune în contencios administrativ solicitând anularea amenzii.

– Și dacă pierdeți?

– Nu vom pierde.

– Totuși, cum să înțelegem noi, cetățenii gestul de bunăvoință al Serviciului de Urbanism față de „Interamerican"?

– Este vorba de solicitudine și nu de bunăvoință. În general, oamenii noștri tratează cu solicitudine cererile tuturor întreprinzătorilor particulari.

– În acest caz, reclamanții rămân cu ... nemulțumirile.

– D-na Dinescu și dl. Golijan se pot adresa justiției cu o cerere de anulare a autorizației eliberate de noi.

Apartamentul 1 a devenit, între timp, un elegant sediu pentru S.C. Interamerican, societate de asigurări; luminos, aspectuos. Zona igienizată, trotuarul reparat, parterul blocului cu pricina a îmbrăcat veștminte noi, rezultat al unei investiții destul de costisitoare. În interior se remarcă finisajul deosebit al pereților și tavanului. Într-un colț, sus, apare însă și o pată hâdă de umezeală provocată de scurgerile de apă de la toaleta d-nei Dinescu. Simplă întâmplare? Act deliberat în scop de pedepsire a intrusului? Răzbunare?

Greu de crezut că va fi pace între... măslini.

ȘTEFAN TABUIA
ADRIAN BOROȘ

O LIPSĂ DE INTERES REVOLTĂTOARE

Poșta redacției

E ușor să păcălești lumea

„S-a scris în ziarul Adevărul, de mai multe ori, despre faptul că rețeaua de canalizare a orașului nu funcționează corespunzător din diferite cauze. Cauza principală, însă, este aceea pe care ați prezentat-o dvs.: nimeni nu se ocupă de această problemă atât de importantă.

Ca urmare a acestei nepăsări (de care, după opinia mea, s-au făcut și se fac vinovați primarii de până acum ai municipiului), gurile de scurgere ale canalelor sunt umplute cu moloz, nisip sau balast, ca urmare a reparațiilor ce se fac la unele clădiri sau a construirii de noi clădiri.

Este, desigur, mult mai ușor să se păcălească lumea că de vină n-ar fi nimeni, că tuburile sunt prea vechi etc. etc. Oare numai vechimea tuburilor este de vină?"

Ionel Vasile, Arad

Într-adevăr, cum bine sesizează cititorul nostru, canalizarea orașului - sau, mai exact, proasta funcționare a canalizării orașului - este și rămâne o problemă a cărei rezolvare se tot amână de mai bine de 10 ani de zile.

Așa este, nu sunt bani, o treabă ca aceasta, respectiv înlocuirea tubulaturii menajere și pluviale costând câteva zeci de miliarde bune, dar, vorba d-lui Ionel Vasile, de ceea ce avem, de canalizarea existentă - așa, proastă cum e - cine se ocupă? Cum am mai scris, legal, nimeni, pentru că, incredibil, datorită unei lipse de interes și a unei birocrații revoltătoare, în atâta amar de vreme scursă de la Revoluție, canalizarea orașului a tot fost pasată de la unul la altul, astfel încât la ora actuală dacă ai vrea să tragi, din punct de vedere legal, pe cineva la răspundere, nu ai pe cine, pentru că ea nu este a nimănui. Să ne mai mirăm atunci că în Arad - și nu numai - canalizarea este așa cum este?

Montarea contoarelor nu este un moft!

I. Diaconu, str. Rozelor, Arad: Contorizarea apei reci și calde, ca și a căldurii, nu este un moft și nici dorința subiectivă a nu știu cui, ci ea **este reglementată foarte precis printr-o Hotărâre de Guvern încă din 20 iulie 1993 (H.G. nr. 348), în vigoare. Și dacă este lege, este deci obligatorie. Mai mult chiar, anul trecut, Consiliul Local al municipiului a emis și el o hotărâre - nr. 285/29 noiembrie - care întărește, ca să spunem așa, H.G. 348, detaliind și metodologia de aplicare a acestei hotărâri.**

Conform actelor mai sus menționate, oricare asociație de proprietari și oricare deținător de locuință poate cere montarea unui contor de apă, conducerea asociației, în cazul dv. administratorul, neavând dreptul să refuze o asemenea cerere sau să se opună realizării ei. De fapt, iată ce se spune în această pivință în H.G. nr. 348/1993, art. 6: **„Consumatorii pot solicita montarea contoarelor de apă rece și termică în devans față de programul stabilit pe cheltuiala lor, urmând ca aceasta să se deducă din obligația de plată a serviciilor prestate de distribuitor." Același lucru este subliniat și în Hotărârea nr. 285 a Consiliului Local de care am pomenit. Citām: „Proprietarii/locatarii apartamentelor au dreptul să monteze aparate de contorizat apă rece/apă caldă în devans față de program. Deci, asociațiile de proprietari/locatari nu au temei juridic să se opună montării contoarelor de apartament."**

În altă ordine de idei, potrivit legii, administratorul nu poate cere bani pentru citirea contoarelor de apă, aceasta intrând în obligațiile sale de serviciu sarcină care, însă, pentru a înlătura orice dubiu, este recomandabil să fie inclusă în convenția încheiată între asociație și administrator.

Mai este bine de știut că citirea contoarelor se poate face și prin autocitire - cel puțin așa zice H. nr. 28/1999 a Consiliului Local - deci de către proprietarul sau locatarul apartamentului - cu obligația, însă, a verificării periodice de către asociație a înregistrărilor contorului.

M. DORGOȘAN

IERAN PROPUNE SĂ DEA TESTUL PSIHO ÎMPREUNĂ CU GARDIANUL CU CARE S-A LUAT LA HARȚĂ

În urma articolului în care au descris conflictul între un gardian public și Nicolae Ieran, acesta din urmă a ținut să precizeze: „Gardianul trebuie să dovedească faptul că am fost băut. Lucrul acesta se poate dovedi doar cu fiolă sau analize de sânge.

Cât despre testul „psiho" propun să îl dăm împreună.

Panoul meu electoral era lângă containerul de gunoi și un om se urina pe el. Consider acest lucru o bătaie de joc la adresa mea. Pe gardianul în cauză - care e vecin de bloc cu mine - o să-l dau în judecată. Conform Legii 70/1991 el avea obligația să păzească panoul meu. Eu nu am vrut decât să-l duc într-un loc mai vizibil".

B. O.

La centrul organizațiilor neguvernamentale

SIMPOZIONUL „PARTENERIAT KIRKLEES - ARAD"

Ieri, la Centrul organizațiilor neguvernamentale Arad a avut loc Simpozionul „Parteneriat Kirklees - Arad". Tema discuțiilor a fost solidaritatea fată de problemele sociale.

La această acțiune au fost prezenți Philip Cotteill - șef serviciu social, Mark Greaves - director economic al Consiliului Metropolitan Kirklees, Tanya Callingridge - din partea Ambasadei Marii Britanii, reprezentanți ai Primăriei municipiului ai Direcției Muncii și ai unor organizații neguvernamentale din Arad.

În cadrul simpozionului, au fost ridicate mai multe probleme cu care se confruntă ONG-urile. Dintre acestea amintim: voluntariatul în cadrul acțiunilor de ajutorare a persoanelor defavorizate social. „Direcția muncii consideră că oamenii cu care colaborăm nu sunt cu adevărat voluntari, ci persoane care lucrează la negru", au precizat reprezentanții ONG-urilor. Soluția acestei probleme a fost găsită în realizarea contractelor de voluntariat. Acestea urmează a fi prezentate Centrului ONG-urilor și ulterior Direcției Muncii.

La această întrunire s-a discutat și despre conferința ONG-urilor ce se va desfășura în luna septembrie la Teatrul de Stat Arad. Tema ei va fi „parteneriatul în dezvoltarea condițiilor sociale". Vor participa reprezentanți ai guvernelor britanic și român și câte două oficialități ale fiecărei reședințe de județ.

M. MICAN

CUM S-A AJUNS LA... 22 MILIOANE LEI AMENDĂ?

Stop cadru

... Chiar dacă o asemenea întrebare șochează la prima vedere, răspunsul ar putea fi foarte simplu: PENTRU GRAVE ÎNCĂLCĂRI ALE NORMELOR IGIENICO-SANITARE SPECIFICE, ÎN VIGOARE!! Dar, în ideea că, poate, și alți interesați vor trage concluzii și vor reflecta asupra celor ce vor urma, le oferim (firește, nu numai lor!) câteva detalii semnificative:

Era în luna septembrie 1999 când specialiștii de la Inspecția Sanitară de Stat Arad au efectuat un control la **Secția de confecționat încălțăminte de pe str. Renașterii nr. 47, aparținând S. C. „STEL PROD.-IMPEX" din Arad**. Controlul a constat că amintita secție: ● **funcționa fără autorizație sanitară de funcționare**, autorizație care nici n-a fost solicitată și... nici nu o putea obține întrucât **anexele social-sanitare lipseau cu desăvârșire**, pentru cei 140 de angajați existând doar... 2 (două) cabine de WC; ● **nu existau sală de mese și vestiar; nu exista camera intimă a femeii**, deși forța de muncă din unitate este preponderent feminină!, iar cât privește examenele medicale obligatorii la angajare, acestea lipseau, de asemenea, cu desăvârșire! La drept vorbind, atunci patronul n-a fost sancționat, ci i s-au făcut recomandări (cu termene!) pentru remedierea situației. Dar, ți-ai găsit cine să le respecte! Nici poveste; domnul patron dând dovadă de ignoranță, indolență, sfidare totală a recomandărilor I. S. S. Arad.

În 12 mai 2000 controlul se repetă; nimic din ceea ce fusese stabilit în septembrie '99 - de comun acord! - nefiind realizat! Ba, din contră, societatea se extinde, între timp, cu o nouă secție, de același profil, deschisă în „Complexul Rusco". Nici noua secție: **n-avea** autorizație sanitară de funcționare, dar... funcționa, bine mersi; nu are anexe social-sanitare amenajate corespunzător și de capacitate adecvată numărului de muncitori; **personalul angajat servea masa... la locul de muncă, pe mesele pe care se lucrează cu substanțe și adezivi** în a căror compoziție există componenți care, în țară la noi, figurează pe lista cu substanțe toxice conform Ordinului Ministerului Sănătății nr. 1957/1995.

La un asemenea... pomelnic de nereguli nu se putea lua altă măsură, deocamdată, decât aplicarea unei amenzi de 22 de milioane de lei! În rest, judecați și dumneavoastră: **când cineva ignoră faptul că lucrează cu oameni și ignoră normele igienico-sanitare specifice impuse de acest fapt, ce altă sancțiune merită?**

CONSTANTIN SIMION

După ce au rătăcit o lună în labirintul tranziției

MILIARDELE CELOR „IEȘIȚI CU ORDONANȚA" AU AJUNS LA ARAD

Bucureștiul a catadicsit în cele din urmă să vireze cele cinci miliarde de lei necesare efectuării plăților compensatorii pentru toți cei 2584 de disponibilizați din județul Arad.

Banii, aferenți lunii martie, trebuiau plătiți până cel târziu 15 aprilie! Dar... „din cauză că bugetul nu a fost aprobat la timp, s-a întârziat o lună de zile cu efectuarea plăților compensatorii" ne-a declarat dl. Ștefan Pascu, directorul executiv al Agenției Județene de ocupare și formare profesională.

După ce sucursala CEC Arad va efectua programările, disponibilizații vor intra, în sfârșit, în posesia banilor.

N. O.

TRINITY ESTE UN ADEVĂRAT MODEL PENTRU ALȚI INVESTITORI AMERICANI

● crede ambasadorul SUA la București, James Rosapepe

– Trinity este cea mai importantă și cea mai mare investiție din orașul nostru. Credeți că ar putea fi considerată o încurajare pentru alți investitori americani?

– Desigur. Cred că ceea ce a făcut Trinity aici în Arad este un model. Este o mare companie americană ce a investit anul trecut 60 de milioane de dolari și are un angajament de a derula încă 50 de milioane. Dacă am înțeles bine are de gând o ușoară mărire a numărului angajaților, să mărească salariile și să devină un important concurent în Europa. Eu vorbesc mult despre experiența Trinity, le vorbesc investitorilor americani cum acesta a participat cu succes la procesul de privatizare și cum a reușit tot cu succes, să lucreze cu un partener român. Și cred că asta e foarte important.

– Cum primesc investitorii americani aceste informații?

– De când Trinity a cumpărat Astra-Vagoane sunt câteva firme americane ce au venit în România. Este Wisconsin Tools Machine ce a cumpărat două fabrici în ultimul an. Apoi, avem alte câteva companii, ca Selectron, care a deschis o importantă fabrică în Timișoara etc. Cred că Trinity este, într-adevăr, un model pentru societățile americane. Pentru a vinde în Europa, un parteneriat cu românii este o bună combinație.

– Cred că tot Trinity a adus în Arad și banca ABN AMRO ...

– Nu știu asta, dar dacă e așa e grozav.

– Care credeți că sunt cele mai mari greutăți cărora investitorii, și în special cei americani, trebuie să le facă față în România?

– Investitorii americani au aceleași probleme pe care le au și investitorii români: prea multă birocrație, prea multă instabilitate legislativă, prea multă corupție. Dar cred că dacă aceste probleme s-ar rezolva ar veni investitori de pretutindeni, inclusiv americani.

– Anul trecut Aradul a fost vizitat de o delegație din statele California și Ohio. Atunci s-a venit cu ideea înființării unei Camere de Comerț americano-române. Știți cumva dacă s-a întâmplat asta?

– Există mai multe Camere de Comerț americano-române. Știu doar că între Ohio și România s-au dezvoltat multe afaceri.

– Care e cel mai important domeniu în care americanii vin să investească în România?

– Cred că producția, așa cum o dovedește Trinity. Apoi soft-ul, ingineria, tehnologia informațională sunt câteva domenii în care experiența de ani a americanilor s-a extins aici destul de rapid. Avem câteva mari companii precum Hewlett-Packard, Microsoft sau Motorola. De asemenea, cred că un domeniu în care vom vedea, aici în România, mai mulți investitori este agricultura.

GERLINDE KNAP

În prezența a sute de invitați

CONTOR ZENNER A INAUGURAT, LA ARAD, NOUA FABRICĂ DE CONTOARE

● Aceasta este cea mai modernă fabrică din domeniu, din centrul și sud-estul Europei

Firma Contor Zenner a inaugurat, ieri, în orașul nostru noua fabrică de contoare de apă și energie termică. La festivitate au participat invitați din țară și străinătate, evenimentul fiind o întâlnire multinațională. Au fost prezenți Peter Zenner - președintele companiei, directori de filiale ale companiei, atât din țară, cât și din străinătate (Germania, Italia, Slovenia, Austria, Ucraina), oficialități locale, oameni de afaceri, directori de bănci.

Despre această investiție și impactul pe care îl are în economia arădeană au vorbit Tudor Caracioni - director general Contor Zenner România, Borbely Laszlo - secretar de stat în MLPAT, Cornel Eliade Mihăilescu - secretar de stat în Departamentul Protecției Consumatorului, reprezentantul Ambasadei Germaniei, Valentin Neamț - primarul Aradului și Dan Ivan - președintele Consiliului Județean Arad.

Această nouă fabrică, situată pe o suprafață de 2,5 hectare, este cea mai modernă și complexă din domeniu, din Europa Centrală și de Est. Investiția a început cu nouă luni în urmă și se ridică la 5 milioane dolari.

Contor Zenner are în Arad 350 de angajați. În acest an firma își propune să producă 1 milion de contoare, atâtea cât a produs în șase ani, de când e prezentă în orașul nostru.

GERLINDE KNAP
Foto: ȘT. MATYAȘ

În prezența a sute de invitați, Peter Zenner și Borbely Laszlo au tăiat panglica la inaugurarea oficială a noii fabrici Zenner

SPITALUL JUDEȚEAN VA AVEA O BISERICĂ DIN LEMN

Slujbele se țin (încă) într-o sală de curs

Bolnavii internați la Spitalul Județean, cadrele medicale de aici și alți oameni care locuiesc în zonă, se adună în fiecare duminică la etajul șase al spitalului, pentru a participa la liturghie. Slujba religioasă se ține într-o încăpere care, în restul zilelor, servește drept sală de curs studenților de la Universitatea „V. Goldiș". De fiecare dată, preotul este nevoit să vină în spital cu o oră mai devreme pentru a transforma spațiul într-o capelă. Și lucrurile stau așa de cinci ani de zile, de când părintele Pavel Vesa a fost numit să slujească în acest loc, în urma unui protocol încheiat între Patriarhia Română și Ministerul Sănătății.

Biserica din Groșeni va fi „strămutată" la spital

Pentru că sala de la etajul șase al spitalului nu putea fi transformată într-o capelă „adevărată" (datorită refuzului universitarilor), părintele Vesa a început să facă demersuri pentru înălțarea unui nou lăcaș. Încă din '95-'96 a fost obținută aprobarea Consiliului de Administrație al Spitalului pentru construirea unei biserici în parcul din fața clădirii. Între timp, s-a obținut și certificatul de urbanism și autorizația de construcție. Proiectul s-a realizat în vara anului trecut (cu titlu de sponsorizare) de către o echipă de arhitecți din care au făcut parte: Teodor Gheorghiu, Marian Dinulescu, Mircea Șerb, Sorin Sorițeu și Octavian Iștoc. Proiectul a fost avizat de S.C. Proiect S.A., sub semnătura lui Gheorghe Seculici.

Din prima lună a acestui an au început și lucrările. S-au făcut săpături, s-a turnat fundația, în acest moment ajungându-se la cota zero. Ce urmează? Strămutarea în acest loc a bisericii de lemn din Groșeni și restaurarea ei.

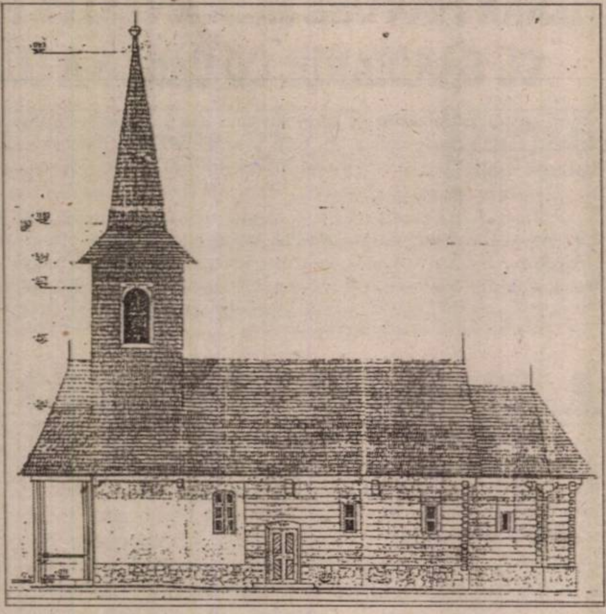

Dezinteresul C.J. împiedică derularea normală a lucrărilor

Toretic, primul pas al „strămutării" ar fi trebuit făcut în această lună, dar... „Nu s-a întâmplat nimic pentru că podul de la Groșeni a fost distrus de inundații și... așa a rămas. Iar Consiliul Județean este total dezinteresat de repararea lui", a precizat Pavel Vesa.

Biserica din lemn de la Groșeni a fost construită în 1724, în ea fiind încă bine păstrate picturi din a doua jumătate a secolului al XVIII-lea. Înainte de demolarea bisericii, pictura va trebui „desfăcută", activitatea urmând a fi realizată cu sprijinul unor studenți timișoreni de la restaurare. Urmează transportarea bisericii și apoi rezidirea ei pe noul amplasament.

Nefiind folosită de 7-8 ani de zile, o parte a bisericii din lemn a fost distrusă. La reclădirea ei, această parte va fi înlocuită cu un zid din cărămidă. În forma finală, biserica de la spital va măsura 18 metri în lungime și 5 m - lățime.

O arădeancă a donat câteva sute de milioane

Construirea bisericii în parcul din fața Spitalului Județean nu ar fi fost posibilă fără donația consistentă a doamnei academician **Cornelia Bodea**, fiică de preot din Dezna și urmașă (după mamă) a lui Moise Nicoară. Acad. Cornelia Bodea a fost declarată în 1998 cetățean de onoare al Aradului. Sensibilizată de suferința bolnavilor și văzând condițiile improprii în care se desfășoară slujba religioasă din spital, ea a hotărât să doneze câteva sute de milioane de lei pentru înălțarea unei biserici.

Preotul Pavel Vesa a ținut să amintească larga contribuție și binecuvântarea acordată de P.S. Timotei Seviciu, Episcopul Aradului, Ienopolei și Hunedoarei, pentru ridicarea bisericii de la spital.

DIANA DUȚU

BCR ARE O SITUAȚIE FINANCIARĂ SOLIDĂ

Ieri, Banca Comercială Română - Sucursala Arad a organizat o conferință de presă. Directorul băncii, Eugen Cristea, a precizat: „Banca noastră nu are nici o problemă, de altfel pe 1999, profitul brut al băncii este de peste 2000 de miliarde lei, rezultând un profit net de 1176 miliarde de lei. Avem o situație financiară solidă, cu care putem face față oricăror solicitări".

Aceste precizări au fost necesare pentru a lămuri niște eventuale semne de întrebare, ce au apărut, ca urmare a unor evenimente, din ultimul timp, în peisajul financiar românesc.

În județul Arad, BCR are 38.100 de clienți față de 36.700 câți se înregistrau la finele anului trecut, gestionând peste 50 miliarde de lei.

De curând, toate sucursalele BCR din țară au Servicii de relații cu clienții. Aceștia pot obține informații utile și sigure de la persoane autorizate în materie.

G.C.

Investiție elvețiană la Spitalul de psihiatrie Arad

La Spitalul Municipal Arad va fi inaugurată, în zilele următoare, o investiție de 150.000 de franci elvețieni. La inițiativa Asociației creștine „Caritas", Clinica psihiatrică din Wil - cantonul St. Gallen a trecut la realizarea unui pavilion în cadrul Spitalului de psihiatrie Arad. Este vorba de o clădire cu demisol, parter și mansardă destinată activităților ergoterapeutice.

Clinica din Wil a mai donat Spitalului Municipal Arad, de-a lungul timpului, aparatură medicală, paturi pentru pacienți și alte materiale consumabile.

G. C.

Sâmbătă, la Cicir

FAZA JUDEȚEANĂ A CONCURSULUI DE PESCUIT SPORTIV

Sâmbătă, 20 mai, a.c., la balta Cicir va avea loc faza județeană a concursului de pescuit sportiv, pentru copii, juniori, junioare, seniori și senioare. Pescarii care au permisul vizat de A.J.V.P.S. Arad pe anul 2000 se pot înscrie la concurs până vineri ora 12,00, la sediul filialei arădene. Ora de întâlnire a participanților la balta Cicir va fi 7,30, aceștia având obligația să prezinte permisul de pescuit, ne-a informat Nicu Deme, directorul A.J.V.P.S. Arad. „Reamintim pe această cale că pe toate apele din județ sunt valabile doar permisele eliberate și vizate de A.J.V.P.S., urmare a hotătârilor judecătorești de la toate nivelurile, care au decis ca până în 2007 să rămână în vigoare contractul semnat de noi pentru toate cursurile de apă. Invităm pescarii care nu și-au vizat permisele pe anul în curs să o facă cât mai urgent", a mai precizat Nicu Deme.

FLORIN TRUȚ
Foto: VIOREL MUSCA

UNIVERSITATEA DE VEST „VASILE GOLDIȘ" ARAD, LA A X-A ANIVERSARE

Zece ani de învățământ superior public comunitar

■ DRUMUL SUCCESULUI

În urmă cu 10 ani, un grup de intelectuali arădeni, condus de către prof. dr. Aurel Ardelean, obținea certificatul de naștere a uneia din primele Universități independente din țara noastră. Constituirea unei asemenea instituții, a fost un act de dreptate făcut Aradului, oraș cu vechi tradiții,

Prof. univ. dr. Aurel Ardelean - Rectorul Universității de Vest „Vasile Goldiș"

continuând un drum de învățământ românesc 150 de ani.

După zece ani de dezvoltare, Universitatea de Vest „Vasile Goldiș" a dobândit personalitate instituțională de referință în spațiul universitar transilvan. Ea este o instituție comunitară de învățământ public la edificarea ei contribuind, ca membri fondatori, toate organismele administrației publice locale, cum ar fi: Prefectura, Consiliul Județean, Primăria, Episcopia Ortodoxă, Camera de Comerț și Industrie etc. Universitatea de Vest „Vasile Goldiș" Arad este singura instituție de acest tip din țară.

Inaugurarea Centrului Academic Internațional de conferințe al universității de către dl. Andrei Marga, Ministrul Educației Naționale

S-a pornit la drum, în primul an universitar, 1990-1991, cu un număr de două facultăți: Facultatea de Drept și Facultatea de Marketing, Management, Informatică. La începutul anului universitar 1991-1992, existau deja patru facultăți și un Colegiu Universitar și anume: Facultatea de Drept, Facultatea de Marketing, Management, Informatică, Facultatea de Medicină Stomatologică, Facultatea de Farmacie și Colegiul Universitar de Tehnică Dentară.

Treptat, numărul facultăților a crescut, ajungându-se, în acest an universitar jubiliar, 1999-2000, la șapte facultăți și un Colegiu Universitar: Facultatea de Drept, Facultatea de Marketing, Management, Informatică, Facultatea de Științe Umanist-Creștine, Facultatea de Științe Politice, Facultatea de Educație Fizică și Sport și Colegiul Universitar Pedagogic, cuprinzând în cadrul procesului educațional, un număr de peste 8.000 de studenți și peste 550 cadre didactice.

Ca un corolar al celor zece ani, în care Universitatea de Vest „Vasile Goldiș" a schimbat destinele a mii de tineri arădeni și nu numai, se poate afirma fără putință de greșeală, că visul mentorului spiritual, marele om politic Vasile Goldiș, acela de a avea o națiune educată, a fost pus în aplicare de către discipolii săi.

■ UNIVERSITATEA ÎN PEISAJUL UNIVERSITAR NAȚIONAL ȘI EUROPEAN

A X-a aniversare găsește Universitatea de Vest „Vasile Goldiș" Arad ca fiind un partener în sistemul național de învățământ din România.

Mereu atent la crearea unui învățământ superior de cea mai bună calitate, Senatul, în frunte cu Rectorul Universității de Vest „Vasile Goldiș", prof. univ. dr. Aurel Ardelean, a creionat an de an traseul de dezvoltare universitară, astfel încât, acum, în pragul Mileniului III, Universitatea arădeană să fie promotoarea unui nou tip de instituție educațională și anume acela de învățământ comunitar public.

Începând cu structurarea procesului de învățământ în Sistemul European de Transfer al Creditelor de Studii (ECTS), aflat, iată, la al treilea an de aplicare, continuând cu racordarea curriculei academice la cele utilizate în țările Comunității Europene și până la dotările materiale de cea mai înaltă calitate, procesul educațional practicat în Universitatea de Vest „Vasile Goldiș" se înscrie în rândul celor practicate în marile Universități de stat din România. Că lucrurile stau așa o dovedește și vizita făcută în Universitate de către Ministrul Educației Naționale, dl. prof. univ. dr. Andrei Marga. Cunoscut și ca și „părintele reformei educaționale" din România, Ministrul Marga a ținut, în mod expres să viziteze Universitatea arădeană, această vizită fiind prima de acest gen efectuată într-o universitate independentă. Evaluând rezultatele înregistrate de către Universitatea de Vest „Vasile Goldiș", Ministrul Andrei Marga aprecia în mod pozitiv eforturile depuse de Universitate în demersul său de integrare în sistemul de învățământ superior românesc și european, scoțând, încă o dată în evidență, că învățământul public independent este nu numai o alternativă la învățământul de stat dar și o necesitate în etapa actuală în care România a demarat acțiunea de integrare în structurile Comunității Europene. Referindu-se strict la Universitatea de Vest „Vasile Goldiș", după ce a apreciat în mod deosebit calitatea procesului educațional practicat aici precum și înaltul profesionalism al cadrelor didactice, Ministrul Educației Naționale a specificat că, Universitatea de Vest „Vasile Goldiș" Arad este compatibilă cu universitățile de stat din prima linie.

Ministrul Marga a formulat un nou concept, acela că Universitatea de Vest „Vasile Goldiș" Arad este o universitate publică, situându-se între învățământul de stat și cel privat, deoarece este o universitate comunitară, susținută de instituțiile publice ale comunității - Primăria Arad, Consiliul Județean Arad, Camera de Comerț și Industrie etc. - care sunt membrii fondatori ai Fundației Universitare „Vasile Goldiș".

Această opinie a celui mai avizat for românesc în materie, făcută, prin intermediul uneia din mai mari personalități ale educației naționale postbelice. Dl. prof. univ. dr. Andrei Marga, statutează că eforturile întreprinse de Universitatea de Vest „Vasile Goldiș" în cei 10 ani de la înființare au dat roadele dorite și că, acum în pragul sărbătoririi a unui deceniu de existență, Universitatea a redat Aradului locul cuvenit în peisajul cultural și științific al României, împlinind astfel visul patronului spiritual al ei și mentorul Marii Uniri de la 1 Decembrie 1918, marele om politic și de cultură care a fost Vasile Goldiș.

■ UNIVERSITATEA ÎN MILENIUL III

Privind către viitor și parafrazându-l pe marele om de cultură francez Andre Mallreaux, se poate afirma cu certitudine că „Secolul XXI va fi secolul educației sau nu va fi deloc". În acest context, Universitatea de Vest „Vasile Goldiș" Arad va continua aplicarea procesului de reformă a sistemului de învățământ inițiat de Ministrul Educației Naționale printr-un Management academic conform cu Ordonanța 20/30.01.2000:

● Compatibilizarea europeană a curriculei academice, ● Aplicarea Sistemului European de Transfer al Creditelor de Studii; ● Creșterea calității procesului de învățământ; ● Programarea, organizarea, desfășurarea și perfecționarea procesului de învățământ, ● Organizarea admiterii

Domnul Hajdu Gabor, ministrul Sănătății Publice în vizită la Universitatea de Vest „Vasile Goldiș"

pe criteriile rezultatelor obținute în învățământul preuniversitar, ● Creșterea ponderii cercetării științifice recunoscute la nivel european, ● Aplicarea unui sistem de evaluare complex, ● Creșterea ponderei studiului individual al studenților prin restructurarea curriculei academice, ● Redefinirea specializărilor și readunarea pe trunchiuri comune, ● Extinderea bispecializării și multispecializării academice, ● Cultivarea unui nou tip de relație de cooperare academică între cei doi factori de bază ai învățământului academic, cadrul didactic - student

Aplicarea acestor comandamente, coroborate cu profesionalismul cadrelor didactice, în strânsă colaborare cu Consiliul Consultativ al Studenților, dau certitudinea că Universitatea de Vest „Vasile Goldiș" va fi, și în continuare, un factor decisiv în formarea noilor generații precum și în promovarea științei și culturii pe meleagurile arădene.

UNIVERSITATEA „V. GOLDIȘ" - VĂZUTĂ DE MARI PERSONALITĂȚI

Prof. univ. dr. ANDREI MARGA - MINISTRUL EDUCAȚIEI NAȚIONALE:

„Universitatea de Vest „Vasile Goldiș" este în acest moment modelul unei universități publice de succes de primă mărime și importanță din România. Aduc un gând de prețuire reală, sinceră, pentru ceea ce ați făcut în această Universitate."

HAJDU GABOR - MINISTRUL SĂNĂTĂȚII PUBLICE

„Învățământul superior medical arădean are condițiile intelectuale și materiale care-i permit să aspire spre excelență."

Prof. univ. dr. SERGIU CHIRIACESCU - RECTORUL UNIVERSITĂȚII „TRANSILVANIA" BRAȘOV și PREȘEDINTELE CONSILIULUI NAȚIONAL AL RECTORILOR DIN ROMÂNIA

„Omagiez sincer una din tinerele instituții universtare din România care într-un timp relativ scurt și-a creat deja un real prestigiu în peisajul învățământului superior românesc."

MIRCEA IONESCU QUINTUS - PREȘEDINTELE SENATULUI ROMÂNIEI

„Edificiul universitar arădean oferă un minunat exemplu de colaborare a oficialităților locale, indiferent de coloratura politică, în realizarea unui ideal."

ACADEMICIAN MIRCEA MALIȚA - PREȘEDINTELE FONDATOR AL FUNDAȚIEI UNIVERSITARE A MĂRII NEGRE

„Crearea unui centru intelectual de excelență la Arad este salutar în speranța contagiunii exemplelor merituoase și a cooperării lor."

Prod. univ dr. VASILE SECĂRUȘ - RECTORUL ȘCOLII NAȚIONALE DE STUDII POLITICE ȘI ADMINISTRATIVE BUCUREȘTI

„Momentele aniversare de astăzi, dovadă a creșterii Universității de Vest „Vasile Goldiș" din Arad sunt mărturie a unui trecut pertinent și totodată premise ale unor împliniri viitoare."

Prof. univ. dr. EDOUARD JAGODNIC - PREȘEDINTELE FEDERAȚIEI ȘCOLILOR SUPERIOARE DIN EUROPA

„Prin calitate, învățământul superior arădean este în mod cert unul din anvergură europeană."

Prof. univ. dr. RALF SCHALDENBRAND - RECTORUL UNIVERSITĂȚII WITTEN-HERDECKE - GERMANIA

„Studiul fiziologic realizat în colaborare cu Universitatea de Vest „Vasile Goldiș" dovedește valențele admirabilului corp academic medical arădean."

Prof. univ. dr. SANA LOUE - UNIVERSITATEA CASE WESTERN RESERVE UNIVERSITY CLEVELAND - SUA

„Pășind alături de colegii arădeni pe tărâmul nou și fascinant al bioeticii am certitudinea reușitei, în folosul instituțiilor noastre și al științei."

Pagină coordonată de **VASILE FILIP**
Foto: **AL. MARIANUȚ**

Ministrul Educației Naționale în vizită la Facultatea de drept

OLIMPICII ARĂDENI PREMIAȚI LA NAȚIONALE

În perioada vacanței de primăvară a avut loc faza finală a concursului național de Olimpiadă. Ca și în anii anteriori, liceele arădene au avut reprezentanți care au adus rezultate frumoase pentru orașul nostru. La Matematică nouă elevi de la Liceul „Moise Nicoară" au reușit să se întoarcă cu premii: Florin Rațiu și Andrei Jorza, ambii în clasa a XI-a (prof. Octavia Potocean) au reușit să ocupe locul I al podiumului, iar Florin Bătăran (cl. a VIII-a) a luat premiul II. Locul trei la „mate" a fost adjudecat de către: Diana Negoescu (cl. VII), Oana Turcea (VII), Ioan Sucan (IX), Vlad Avram (X), Laurian Voștinar (XI), Mihai Moldovan (XII).

La limba germană modernă

Paula Ligia (cl. IX) premiul II; Stupariu Sonia (cl. XII) premiul II; Halja Anca (cl. XI) mențiune; Roja Anca (cl. IX) mențiune; Cuțitoi Anca (cl. XII) mențiune; Mascan Andreea (cl. XII) mențiune. Toți de la Liceul German.

La limba germană maternă

Lamoș Cristina (cl. VII) mențiune; Retezar Linda (cl. X) mențiune; Marian Melania (cl. XII) mențiune. Toți de la Liceul German.

La limba slovacă

Palyo Ana Maria (cl. VII) premiul I, prof. Chrapan Mihaela; Vallcsek Rodica (cl. VII), premiul II; Szuchanszky Oliver (cl. VIII), premiul I, prof. Kmely Elena; Zachar Valentin (cl. VIII), premiul II; Urban Dușan (cl. IX), premiul I, prof. Heckel Jarminka; Kysel Denisa, (cl. IX), premiul II; Dovaly Miroslav (cl. IX), premiul III; Medovarsky Diana (cl. IX), mențiune; Rău Mihai (cl. X), premiul I, prof. Somrak Ludmila; Razkos Monika (cl. X), premiul II; Huszarik Andrei (cl. X), premiul III; Uram Valentin (cl. X), mențiune; Gyebnar Susana (cl. XI), premiul I, prof. Kmety Elena; Keles Ana (cl. XI), premiul II; Karkus Monica (cl. XI), premiul III; Leginsky Magdalena (cl. XII), premiul II; Zaido Ana (cl. XII), premiul III; Ghirbak Dana (cl. XIII), premiul I, prof. Kmety Elena. Toți de la Grupul Școlar Industrial Nădlac

La informatică

Popovici Dan, (cl. X), premiul II; Vîlceanu Vlad, cl. (X), premiul III

La fizică

Juverdean Adrian (cl. VII) premiul III; Potocean Sebastian (cl. VIII), premiul III; Biriș Octavia (cl. VIII) mențiune; Ciule Ovidiu Aurel (cl. IX), premiul I, prof. Arsenov Simona; Grecu Andrei (cl. X), premiul I, prof. Arsenov Branco; Effler Anamaria (cl. X), premiul II; Preda Stere (cl. XI), mențiune; Roeza Gabriel Antoniu (cl. XII), premiul III. Toți de la Liceul „Moise Nicoară".

La chimie

Vesa Cristian (cl. VIII), premiul III; Rediș Roxana (cl. VIII), premiul III. Ambii de la Șc. generală 5; Albu Paul (cl.VIII), premiul III; Blidar Adrian (cl. VIII) mențiune specială. Ambii de la Liceul E. G. Birta; Milos Dan (cl. X) mențiune - Liceul M. Nicoară

La biologie

Neamțiu Silvia Camelia (cl. X) premiul III. Liceul E. G. Birta

La geografie

Pintea Ioana (cl. VIII) premiul III. Lic. E. G. Birta; Ciubotaru Cosmin (cl. VIII) mențiune - Șc. gen. 4; Palicică Victor (cl. IX) mențiune; Văsonar Alin (cl. X) mențiune; Costescu Raluca (cl. XI) premiu special. Toți de la Lic. M. Nicoară; Talpai Eva (cl. XII) premiu special - Lic. A. Guttenbrun

La „Arte"

Buta Emanuela (cl. VIII) premiul I, prof. Teohari Marius; Buta Marciana (cl. VII), premiul I, prof. Teohari Marius; Oprea Casian (cl. VII), premiul I, prof. Cădariu Ion; Voia Tipei Paul (cl. VI), premiul I, prof. Raita Ana; Blaga Marian (cl. V), premiul I, prof. Baling Mircea; Andru Adrian (cl. VII), premiul II; Bene Diana (cl. V), premiul II; Bran Oana (cl. VI) premiul III; Cristescu Radu (cl. IV), mențiune; Ioanăș Lucia (cl. III) mențiune; Pop Cristina (cl. XI) premiul II; Marian Fedur; Burescu Camelia (cl. XII) premiul III (premiu special); Edeleni Eugen (cl. XII) mențiune. Toți de la Liceul „Sabin Drăgoi".

FETELE DE LA EXOTIC LANSEAZĂ ALBUMUL „PASIONAL"

– Cum a fost la sărbătoarea ziarului „Adevărul"?

– Ne-am simțit excelent. Totul a fost superb. Ne bucurăm că am avut prilejul să cântăm în mijlocul unor oameni deosebiți.

– Ați fost exuberante la spectacolul susținut la Astoria... la „Adevărul" 3000.

– Tot timpul ne manifestăm așa. Când suntem pe scenă uităm de tot.

– În timpul spectacolului pe care l-ați susținut în discoteca Laser una dintre voi (Claudia) a leșinat. Ce s-a întâmplat?

– A fost o acumulare de oboseală și stress. Am crezut că voi ajunge la Spitalul din Arad, dar mi-am revenit. Mi se întâmplă să mai am uneori căderi de calciu.

– Cum trebuie să arate bărbatul ideal în viziunea voastră?

Claudia: Nu trebuie să fie neapărat un bărbat foarte frumos. E important să fie inteligent, să aibă simțul umorului și să fie fidel.

Andreea: Inteligent, fidel, brunet și sincer.

Giulia: Clasicul frumos, deștept și cu bani. Dacă nu e frumos, să fie foarte generos.

– Ce pregătiți pentru viitor?

– Un nou album intitulat „Pasional" și un videoclip pentru piesa „Un pupic" care va fi produs de Media Pro.

A consemnat
OLIMPIU BULZAN
Foto: ȘT. MATYAȘ

Noi vrem să știm

CE AI VREA SĂ CITEȘTI ÎN PAGINA TINERET ?

Pentru că avem un singur stăpân - cititorul, secția Tineret vă provoacă la un sondaj în urma căruia veți putea citi exact ceea ce vă interesează. Nu trebuie decât să răspundeți la întrebarea din talonul de mai jos, să vă completați datele și să trimiteți talonul pe adresa **B-dul Revoluției nr. 81, pentru secția Tineret**.

Prin tragere la sorți, vom stabili câștigătorii acestei provocări, iar premiile nu sunt deloc mici!

TALON

Nume ______
Prenume ______
vârstă ______
ocupație ______
adresă ______
telefon ______

Întrebare: Ce ați vrea să citiți în pagina **„Tineret"**?
Răspuns: ______

CONCURSUL COPIILOR

Deși calendaristic ziua de 13 părea o zi cu ghinion, pentru copiii membri ai cercurilor cu profil cultural și artistic aparținând Palatului Copiilor Arad și Cluburilor Elevilor din Nădlac, Curtici, Sebiș, Ineu, Chișineu Criș și Lipova, a fost o zi norocoasă. Norocoasă pentru că toți au avut de câștigat, deși nu toți s-au clasat pe locurile I. Norocoasă pentru că au trăit febra și emoțiile unui concurs important, o confruntare la nivel de județ. După un an de muncă, un an când talentul și pasiunea fiecăruia s-a putut evidenția datorită eforturilor depuse de Palatul Copiilor pentru organizarea acestui concurs, sprijinului acordat de Inspecoratul Școlar Județean în constituirea juriului, a Grupului Școlar de Industrie Alimentară, Cercului Militar și Casei de Cultură a Sindicatelor pentru punerea la dispoziție a sălilor în scopul desfășurării concursului.

În afara prezenței formațiilor de teatru școlar și de păpuși, dans modern, aerobic și muzică ușoară - deja cunoscute în Arad cu ocazia diferitelor spectacole, s-a remarcat și fiecare club al elevilor.

Astfel: teatru de păpuși din Ineu, Chișineu Criș, Teatru școlar din Curtici și cel din Ineu pentru decorurile și costumele deosebite realizate cu copii, dansul modern de la Sebiș, ansamblurile folclorice de la Nădlac și Șiria.

S-au remarcat în acest an în concurs și formații artistice din școlile municipiului, cum ar fi grupul vocal de copii de la Școala nr. 6, formația de dansuri populare a Școlii nr. 1 și nr. 18.

Și de această dată copiii au fost cei care au demonstrat cât de mult suflet pun în tot ceea ce îi pasionează.

CURIER SENTIMENTAL

Orice problemă vă frământă puneți mâna pe creion și scrieți-ne la sediul redacției **„Adevărul"**, Bd. Revoluției nr. 81, pentru secția Tineret, rubrica Curier sentimental. Vă vom răspunde negreșit...

Bogdan D. (19 ani) - Mă bucur să aflu că te frământă ideea dacă o iubești sau nu pe prietena ta. Mă-ntrebi ce înseamnă a iubi cu adevărat. Sincer, îmi este destul de greu să-ți răspund la această întrebare. Am să încerc totuși... Cred că atunci când simți nevoia de a sta tot timpul cu și în preajma cuiva înseamnă că pentru respectiva persoană simți ceva în plus față de ceilalți din jur. Iar dacă mai apare și sentimentul geloziei (în limite normale, desigur) atunci e clar, între tine și prietena ta ar putea fi ceva serios. Vezi dacă poți să-ți imaginezi viața fără ea, iar în funcție de răspunsul la această întrebare poți lua o decizie în ceea ce privește viitorul vostru.

Mariana O. (26 ani) - E grav dacă te preocupă doar băieții mai tineri ca tine. Îmi este greu să cred că-ți vei putea face o relație serioasă cu un băiat mai tânăr decât tine. Ei urmăresc doar aventura. Și-atât.

Adi F. (21 ani) - Îmi spuneai că îi place să primească tot felul de vizite mai mult sau mai puțin „ortodoxe". Îi face mare plăcere să fie curtată și dacă se poate s-ar întâlni cu doi-trei deodată. Ce mai cauți, frate, în preajma unei astfel de ființe? La urma urmei, te poți întâlni și tu cu ea o dată pe săptămână, vă petreceți câteva ore împreună și basta! A doua zi vine altul. Și alții... Serios, oricât de greu ți-ar fi e indicat să faci pasul decisiv cât mai repede. Altfel, vei ajunge un „stresant" câine de pază. Și tot se va termina foarte curând!

Violeta M. (21 ani) - Despre bolile ce se pot transmite pe cale sexuală am mai scris. Unele sunt cu consecințe mai puțin importante, altele pot avea consecințe fatale. Dacă te-ai hotărât să-ți începi viața sexuală fă-o cu prezervativ. Cel puțin până în momentul când îți cunoști partenerul și ai încredere în el. Atenție, câteva momente de plăcere se pot rapid transforma în cel mai mare coșmar.

Andrei V. (21 ani) - Mașinațiunile tale îți pot fi periculoase în primul rând ție și apoi celorlalți din jurul tău. Evită complicațiile atât cât poți. Altfel, mai târziu îmi vei da dreptate.Dar va fi prea târziu!

S. GHILEA

Distribuitor Autorizat dialog

GSM CENTER
îți oferă telefonul
ALCATEL OTE DB
la numai 49$*
+ cadou la conectare
- husă
- handsfree
- încărcător auto

Intră acum în Dialog și vei beneficia de
1 LUNĂ de abonament gratuit
la toate tipurile de abonament cu minute incluse și la Dialog Practic!

GSM CENTER
TEL: 057/211800, 254686
FAX: 057/211900, 254745
E-MAIL: gsmcente@dart.ro
P-TA A. IANCU NR.10
ZIRIDAVA - Parter
STR. CLOȘCA NR.3

* Prețurile nu conțin TVA

Flori și șampanie pentru baschetbalistele noastre

Pentru a treia oară consecutiv, titlul național este la Arad!

LIVAS TÂRGOVIȘTE - BC ICIM ARAD 40-60 (14-23)

Peste 2000 de spectatori au asistat ieri la un meci senzațional al echipei arădene, care câștigând a patra dispută a finalei C.N. de baschet feminin, cu Livas Târgoviște, a devenit iarăși campioană a țării. A treia oară consecutiv și a patra oară până în prezent. Fetele au jucat superb, învingând împotriva tuturor. Ne referim aici la adversare, la publicul având comportament de maidan și la arbitrii care au luat destule decizii favorabile gazdelor. Noroc cu forțele de ordine care au asigurat securitatea delegației noastre înainte, în timpul și la finele întâlnirii, când, la festivitatea de premiere s-a încercat lovirea campioanelor iar ceremonia a decurs sub o „ploaie" de sticle de plastic, aruncate din tribune. Primele minute sunt caracterizate de ratări datorate mizei deosebite. Pe fond de tensiune, BC ICIM se desprinde la 5-8 (min. 8) și apoi 5-15 (min. 12). Încă de acum își începe recitalul Ancuța Stoenescu, regina acestui joc decisiv, autoare a nu mai puțin de 31 de puncte (cinci „triple"). Deși se vor apropia la 13-19 (min. 18), localnicele se vor vedea dominate și după pauză.

Arădencele zburdă pe teren, înscriind coș după coș, în condițiile în care Stoenescu, Iaroshka și Nastor acumulează câte patru greșeli personale în minutul 32, terminând partida fără a fi eliminate. Va fi o repriză de vis, la discreția fetelor noastre, acestea câștigând fără drept de apel. Impresionantul succes l-a determinat pe managerul BC ICIM, Stelian Văduva, să declare că a fost cel mai frumos meci din viața lui, în vreme ce antrenorul George Mandache a spus că în acest an, nu putea să fie altcineva campioană decât BC ICIM. Felicitări tuturor fetelor, felicitări antrenorului Mandache, patronului Ioan Faur, managerului Văduva și medicului Ghiță Vesa! Un sincer bravo!

Livas Târgoviște: Pașcalău 14, Nicolae 8, Moise 7 (1), Simion 6, Peric 3 (1), Strugaru 2.

BC ICIM Arad: Stoenescu 31 (5), Drăguș 12 (2), Nastor 6, Mandache 5, Iaroshka 4, Tretiak 2.

Au arbitrat satisfăcător Marius Marinescu (București) și Doru Vinași (Cluj), primul fiind lovit cu piciorul de un suporter târgoviștean, după meci. **Delegat F.R.B.:** Jean Antonescu (București).

Din Târgoviște,
DANIEL SCRIDON

Baschet masculin — ROMÂNIA - IRLANDA 51-57 (28-33)

Ieri, la Vejle, în prima zi a turneului de calificare în grupele semifinale ale Campionatului European de baschet masculin: **România - Irlanda 51-57 (28-33)**. Pregătită de „principalul" formației West Petrom Arad, Dragan Petricevic, „naționala" țării noastre întâlnește astăzi selecționata Georgiei. Reamintim că din echipa reprezentativă fac parte și patru jucători arădeni: Veres, Apostol, Burlacu și Szijarto.

A. H.

RUGBY — Contor Zenner CSU „Aurel Vlaicu" Arad - Leon Star Cristian Brașov 74-0 (34-0)

Pe o vreme caniculară, în prezența a 50 de spectatori (numeroase reprezentante ale sexului frumos), echipa pregătită de Ovidiu Șerban a evoluat de o manieră entuziasmantă, ridiculizându-și adversarul întâlnit, care a dovedit că are prea puțin în comun cu sportul cu mingea ovală. Un semnal de alarmă asupra unei viitoare amplasări temporare a unui circ tocmai pe gazonul (și așa deteriorat) stadionului ARIS, l-a tras antrenorul Ovidiu Șerban. Din tabăra gazdelor s-au remarcat în special Nichescu, Viașu și Tănase, care, efectiv, au fost de neoprit de o apărare brașoveană mai mereu visătoare. Au marcat pentru Contor Zenner CSU Arad: Viașu 12, Nichescu 11, Tănase 10, Epure 10, Cioară 6, Bălan 5, Floroiu 5, Cristici 5, Țincu 5, Paraschiv 5.

La finalul partidei încheiată cu un scor fluviu, antrenorul Ovidiu Șerban ne-a declarat că este foarte mulțumit de evoluția echipei sale, pe care o remarcă în întregime pentru jocul prestat.

A arbitrat bine: Walter Marcu (Cluj Napoca).

SORIN CAZAN

MEDALII ARĂDENE, ÎN KICK-BOXING

Zilele trecute s-au derulat la Timișoara Campionatele Naționale de kick box, semicontact și light contact. Clubul Tiger Arad a intrat în posesia a două medalii. Sebastian Vârtaci a devenit campion național, iar Ionuț Nicoraș vicecampion, ambii la categoria 8 ani (semicontact). Antrenorul Liviu Meseșan a mai prezentat doi sportivi, și anume pe Roland Belinger (14 ani) și Luana Sârca (14-16 ani). Proxima „probă de foc" o va constitui Cupa Mondială de la Debrecen, din 19-21 mai.

A. HĂRȚĂU

Motociclism — „ARGINT" ÎN PROBA DE ATAȘ

Pe aeroportul Băneasa din Capitală a avut loc la sfârșitul săptămânii trecute, Cupa României la motociclism viteză pe circuit. Școala arădeană de motociclism și-a mai demonstrat o dată clasa, atașul condus de Teodor Rada și Daniel Ienei (Pegas Arad) clasându-se pe locul II.

Pentru acest „argint", Federația i-a răsplătit pe arădeni doar cu o ... diplomă, deși fonduri de premiere s-au adunat din taxele de participare foarte mari. Motocicliștii arădeni se pregătesc acum pentru prima etapă a Campionatului Național, ce se va desfășura la finele acestei luni, tot în București, etapa a doua urmând să aibă loc, conform calendarului competițional, în orașul nostru.

D. SCRIDON

Festivitate de premiere

Conducerea A.S. Motorul Astra C.F.R. Arad, organizează, sâmbătă, 20 mai, de la ora 15,00 la stadionul Astra - Trinity, festivitatea de premiere a echipei de fotbal, cu ocazia câștigării diviziei D-„Rowo"- ediția 1999-2000.

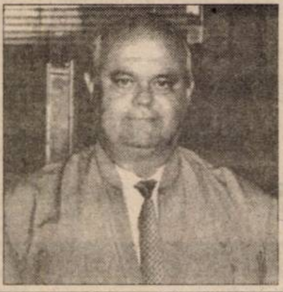

La Mulți Ani!

Astăzi, domnul Cornel Marian, directorul Direcției Județene pentru Tineret și Sport Arad, trăiește un frumos moment aniversar. Pentru tot ce a făcut și face în folosul sportului arădean, ziarul „Adevărul" împreună cu cititorii săi îi urează, în continuare, multă sănătate, putere de muncă, precum și tradiționalul „La Mulți Ani!".

La UTA ițele sunt încurcate rău

„URMĂTOARELE 15 ZILE POT FI AVERTISMENT, DAR ȘI REALITATE"

◆ Dacă renunță Gandolfi, se retrage și Lupaș

Italienii de la cârma clubului UTA au devenit parcă o sperietoare pentru iubitorii fotbalului din Arad. Anunțată retragerea lor, în oraș s-a creat o senzație de nemulțumire combinată cu frică, deoarece UTA ar putea redeveni echipa de acum trei ani, ce tremura în Divizia B, fără nici un fel de perspectivă de a scăpa de retrogradarea în al treilea eșalon al fotbalului românesc.

Sâmbăta trecută - după destule neîmpliniri - Angelo Gandolfi a anunțat că vinde echipa la oricine capabil să o preia. Afacerea cu UTA nu a ținut, cheltuielile neaducând rezultate, pozitiv fiind doar transferul fotbalistului Claudiu Drăgan, la Dinamo. Văzând că nu ține figura cu vânzările, iar despre sprijin local ce să mai vorbim, principalul investitor de la UTA a forțat nota, întinzând coarda la maximum.

La această oră nici măcar un fotbalist de la UTA nu poate fi vândut pe o sumă apreciabilă, care să mai atenueze din supărarea și dezamăgirea lui Gandolfi, lucru confirmat chiar de un oficial al clubului arădean. În această situație, singura variantă a fost retragerea, dar cele 15 zile de așteptare a unor eventuale oferte înseamnă mult. Pentru că - în cazul în care nu vine nimeni să preia clubul - Gandolfi poate pierde tot. Se va da, oare, bătut așa de ușor? Nu de alta, dar până acum au existat doar declarațiile sforăitoare ale lui Pasini și nimic mai mult.

Totuși, la expirarea termenului prevăzut de italieni, se va mai ține o ședință a Consiliului de administrație de la F.C. UTA, în care Gandolfi poate decide - fără probleme - să continue la UTA, ori, bineînțeles, să renunțe. Dacă ne luăm după declarația președintelui Lupaș, care spune că „aceste 15 zile pot fi avertisment, dar și realitate", ne dăm ușor seama că totul e legat de ceea ce sunt în stare să facă autoritățile locale în aceste zile, pentru a facilita investiția lui Gandolfi la UTA. Și cum în conferința de presă, de ieri, am primit un comunicat - care se află și la Primărie - în care se bate moneda pe stadion (vezi materialul alăturat), totul pare simplu, dar în același timp și complicat, însă a fost nevoie de o decizie ce se vrea a fi fără echivoc. Ea poate intra în vigoare, dacă nimeni din administrația locală nu face ceva pentru UTA. Aici este, de fapt, elementul determinant. De aceea s-a trecut la represalii. Cheia și mingea se află acum undeva pe B-dul Revoluției, în centrul Aradului.

Dramatic pentru UTA ar fi retragerea totală a lui Gandolfi. Fără banii lui, UTA era, astăzi, cine știe pe unde. Dacă vine cineva, sigur Gandolfi ar fi dispus să intre în negocieri, pentru a da bani - în continuare - la club. Chiar și Romvest se va pune la masa tratativelor pentru fotbaliștii care și-au făcut reclamă prin UTA, însă dezastruos ar fi să se revină la vechiul sistem, în care UTA căuta bani prin pălăria lui Ologeanu - care se milogea prin oraș - iar în proprietate „Bătrâna Doamnă" avea doar trei jucători care făceau față rigorilor diviziei secunde.

Un singur lucru este cert. Dacă Gandolfi se retrage definitiv - mai mult ca sigur - Lupaș și echipa lui de conducere își va da în bloc demisia, fapt confirmat de însuși actualul președinte al UTA-ei. Dar, până peste 15 zile, poate apărea un alt investitor, s-ar putea ca Primăria să facă ce nu a făcut până acum și mai e posibil să „explodeze" o bombă. Cine știe...

LEO SFÂRA
DACIAN TODUȚA

Stadionul UTA, cheia viitorului „Bătrânei Doamne"
Foto: V. MUSCA

Conferință de presă la F.C. UTA

AUTORITĂȚILE LOCALE POT SALVA ECHIPA FANION A ORAȘULUI

Ieri, la sediul clubului UTA s-a organizat obișnuita conferință de presă, în care purtătorul de cuvânt al clubului, dl. Ioan Kocsis - Josan, a prezentat ultimele noutăți ale situației create după ședința Consiliului de Administrație de sâmbătă, 13 mai.

Dl. Kocsis-Josan a întărit încă o dată ideea că la UTA, efortul financiar al grupului de investitori italieni, coroborat cu fondul de jucători de la Romvest nu a fost sprijinit în nici un fel de autoritățile locale arădene, capabile să pună pe roate baza materială a atât de doritei societăți pe acțiuni. Acesta este și principalul motiv al intenției de retragere a lui Gandolfi. A fost formulată și depusă la Primăria Municipiului Arad o cerere din partea conducerii clubului cu următoarele puncte:

- darea în folosință către F.C. UTA a Complexului Sportiv UTA pe o perioadă de 50 de ani.
- darea în folosință către F.C. UTA a stadionului Gloria pentru amenajarea a două terenuri de antrenament pentru copii și juniori pe o perioadă de 50 de ani.
- soluții pentru ca regia bazelor sportive din proprietatea F.C. UTA să fie suportată de administrația locală, fie prin bugetul local, fie prin asociere de plată cu F.C. UTA.
- participarea Primăriei Arad la constituirea societății pe acțiuni a F.C. UTA.

Trebuie înțeles o dată pentru totdeauna că fără o colaborare între toți factorii implicați, UTA nu poate exista și obține performanță. Este un moment greu al fotbalului arădean care trebuie decis de autoritățile locale în favoarea „Bătrânei Doamne".

DACIAN TODUȚA
LEO SFÂRA

CONSILIUL JUDEȚEAN ARAD

PROIECTUL

BUGETULUI CONSILIULUI JUDEȚEAN ARAD ȘI REPARTIZAREA SUMELOR ȘI COTELOR DIN IMPOZITUL PE VENIT PENTRU ECHILIBRAREA BUGETELOR UNITĂȚILOR ADMINISTRATIV-TERITORIALE PE ANUL 2000

CONSILIUL JUDEȚEAN ARAD

HOTĂRÂREA

Nr._____din_______________.

de adoptare a bugetului Consiliului județean Arad pe anul 2000

Consiliul județean Arad, având în vedere:
- Prevederile Legii finanțelor publice locale nr.189/1998;
- Prevederile Legii bugetului de stat pe anul 2000 nr.76/4 mai a.c.;
- Prevederile Legii administrației publice locale nr.69/1991;
- Precizările Ministerului Finanțelor nr.160575/8 mai 2000, cu privire la definitivarea și aprobarea bugetelor locale pe anul 2000;

În temeiul art.66 din Legea 69/1991, privind administrația publică locală

HOTĂRĂȘTE:

Art.1.- Sumele defalcate din impozitul pe venit pentru echilibrarea bugetelor locale și pentru subvenționarea energiei termice livrate populației, precum și sumele alocate de Consiliul județean din cota defalcată din impozitul pe venit pentru echilibrarea bugetelor locale și a bugetului propriu, se repartizează pe consilii locale în vederea elaborării propriilor bugete potrivit anexei nr.1 la hotărâre.

Art.2.- Categoriile de venituri și cheltuieli aferente bugetelor locale pe anul 2000 sunt prevăzute în anexa nr.8 la Legea bugetului de stat nr.76/4 mai a.c.

Art.3.- Bugetul de venituri și cheltuieli al Consiliului județean Arad cuprinde resursele financiare mobilizate la dispoziția sa și repartizate pentru : servicii publice generale, cheltuieli social-culturale, acțiuni economice, alte acțiuni, fonduri de garantare și redistribuire, fonduri de rezervă și cheltuieli cu destinație specială.

Bugetul județean atât la partea de venituri cât și la cheltuieli este dimensionat la nivelul sumei de 107.225,0 mil.lei.

Art.4.- Veniturile totale ale bugetului Consiliului județean Arad se prezintă după cum urmează:

	UM = mil.lei
TOTAL VENITURI	**107225,0**
din care:	
- Venituri proprii	34975,0
- Cote defalcate din impozitul pe salarii	5512,0
- Cote defalcate din impozitul pe venit	34500,0
- Sume defalcate din impozitul pe venit	9238,0
- Sume alocate de Consiliul județean din cota defalcată din impozitul pe venit pentru echilibrarea bugetului propriu	23000,0

Art.5.- În structura economică, cheltuielile bugetului județean pe anul 2000 se prezintă după cum urmează:

	UM = mil.lei
TOTAL CHELTUIELI	**107225,0**
din care:	
1. CHELTUIELI CURENTE	92880,0
- Cheltuieli de personal	28806,6
- Cheltuieli materiale și servicii	26997,5
- Subvenții total	22460,9
- Transferuri	14615,0
2. CHELTUIELI DE CAPITAL	10945,0
3. RAMBURSĂRI DE CREDITE, PLĂȚI DE DOBÂNZI ȘI COMISIOANE LA CREDITE	100,0
4. REZERVA BUGETARĂ	3300,0

Cheltuielile cuprinse în buget reprezintă limita maximă, modificarea și angajarea acestora efectuându-se în condițiile legii.

Sinteza bugetului de venituri și cheltuieli a Consiliului județean Arad pe anul 2000 se prezintă conform anexei nr.2 la prezenta hotărâre.

Art.6.- Cheltuielile de capital cuprinse în bugetul județean pe anul 2000 sunt prezentate în anexa nr.3 la hotărâre.

Art.7.- Detalierea cheltuielilor pe capitole, subcapitole, ordonatori de cheltuieli, articole și aliniate de cheltuieli, sunt prezentate în anexele 4 – 10 la prezenta hotărâre.

Art.8.- Consiliul județean autorizează Delegația permanentă ca în numele său să avizeze eventualele modificări de buget pe anul 2000. Toate modificările de buget avizate de către Delegația permanentă se vor supune aprobării Consiliului județean.

Prezenta hotărâre se comunică la :
- Prefectura județului Arad;
- Direcția generală a finanțelor publice și controlului financiar de stat a județului Arad;
- Trezoreria municipiului Arad;
- Direcția generală economică a Consiliului județean Arad.

PREȘEDINTE, **Dan Ivan**

SECRETAR, **Ioan Silaghi**

ANEXA NR. 2

SINTEZA

bugetului de venituri și cheltuieli a Consiliului județean Arad pe anul 2000

UM – mil lei

Specificare	Cod	Program 2000
0.	1.	2.
VENITURI TOTAL	**00.01**	**107225,0**
din care:		
1. VENITURI PROPRII (EXCLS.DESTINAȚIA SPECIALĂ)	48.02	34975,0
2. COTE DEFALCATE DIN IMPOZITUL PE SALARII	32.02	5512,0
3. COTE ȘI SUME DEFALCATE DIN IMPOZITUL PE VENIT – din care:	34.02	66738,0
- Cote defalcate din impozitul pe venit	01	34500,0
- Sume defalcate din impozitul pe venit pt.bugetul jud.	02	9238,0
- Suma alocată de Cons.județean din cota de 15% pe venit pt.echilibrarea bugetului județean	04	23000,0
TOTAL CHELTUIELI – din care:	**50.02**	**107225,0**
A: CHELTUIELI CURENTE – din care:	01	92880,0
- CHELTUIELI .DE PERSONAL	02	28806,6
- CHELTUIELI .MATERIALE ȘI SERVICII	20	26997,5
- SUBVENȚII TOTAL	34	22460,9
- TRANSFERURI	38	14615,0
B. CHELTUIELI DE CAPITAL	70	10945,0
C. RAMBURSĂRI DE CREDITE	84	100,0
D. REZERVE, EXCEDENT, DEFICIT	89	3300,0
Cap.51.02 "Autorități publice"	**51.02**	**16919,0**
- Cheltuieli de personal	02	9944,0
- Cheltuieli materiale și servicii	20	3915,0
- Cheltuieli de capital	70	3060,0
Cap.59.02 "Cultură, religie și acțiuni privind activitatea sportivă și de tineret" – din care:	**59.02**	**8556,4**
1. BIBLIOTECA JUDEȚEANĂ	x	2152,1
- Cheltuieli de personal	02	1862,1
- Cheltuieli materiale	20	290,0
2. CENTRUL DE CREAȚIE	x	460,3
- Cheltuieli de personal	02	365,3
- Cheltuieli materiale	20	95,0
3. CENTRUL JUDEȚEAN PENTRU COORDONARE ȘI PROMOVARE CULTURALĂ	x	550,0
- Cheltuieli de personal	02	280,0
- Cheltuieli materiale	20	270,0
Din total		
- Acțiuni cultură	x	430,0
5. SUBVENȚII – total – din care:	34	5394,0
- Muzeul județean	x	3590,0
- Școala de artă	x	905,0
- Revista Arca	x	333,0
- O.P. Rapsozii Zărandului	x	566,0
Cap.60.02 "Asistență socială, alocații , pensii, ajutoare și indemnizații" – din care:	**60.02**	**17927,4**
Direcția județeană pentru protecția drepturilor copilului Arad	x	17927,4
- Cheltuieli de personal	02	14127,4
- Cheltuieli materiale și servicii	20	3800,0
Cap.63.02 "Servicii și dezvoltare publică și locuințe"- din care:	**63.02**	**21067,5**
Regia autonomă apă-canal	x	20167,5
- Cheltuieli materiale și servicii	20	15967,5
- Cheltuieli de capital	70	4200,0
Serviciul public de administrare și prestări servicii	X	900,0
- Subvenții	34	900,0
Cap.67.02 "Agricultură"	**67.02**	**1039,6**
Serviciul public pentru protecția plantelor	x	1039,6
- Cheltuieli de personal	02	539,6
- Cheltuieli materiale	20	200,0
- Cheltuieli de capital	70	300,0
Cap.68.02 "Transporturi și comunicații"	**68.02**	**36355,1**
Administrația de drumuri	x	20188,2
- Cheltuieli de personal	02	1688,2
- Cheltuieli materiale și servicii	20	500,0
- Transferuri	38	14615,0
- Cheltuieli de capital	70	3385,0
SC Compania de Transport SA	x	8766,9
- Subvenții	34	8766,9
SC Aeroportul Arad	x	7400,0
- Subvenții	34	7400,0
Cap.72.02 "Alte acțiuni" – din care:	**72.02**	**1960,0**
- Cheltuieli materiale	20	1960,0
Cap.76.02 "Fond de garantare"	**76.02**	**100,0**
Cap.95.02 "Rezerva bugetară"	**05**	**3300,0**

NOTĂ: În proiectul de buget prezentat nu sunt cuprinse veniturile și cheltuielile din fondurile speciale precum și subvențiile de la bugetul de stat.

CONSILIUL JUDETEAN ARAD

Anexa 1

SITUATIA
PRIVIND REPARTIZAREA SUMELOR SI COTELOR DEFALCATE DIN IMPOZITUL PE VENIT PENTRU COMPLETAREA VENITURILOR BUGETELOR LOCALE DEFICITARE PE ANUL 2000

mil.lei

Nr. crt.	Denumirea unitatii administrativ teritoriale	TOTAL SUME DE REPARTIZAT	Sume defalcate din impozitul pe venit	Cote defalcate pentru echilibrarea bugetelor locale	Sume defalcate din impozitul pe venit pentru subventionarea energiei termice pentru populatie
0	A	1	2	3	4
1	Almas	660.88	432.85	228.03	0
2	Apateu	744.23	487.44	256.79	0
3	Archis	577.52	378.25	199.27	0
4	Bata	319.45	130.63	188.82	0
5	Beliu	654.92	428.95	225.97	0
6	Birchis	341.13	157.93	183.20	0
7	Bârsa	433.41	218.37	215.04	0
8	Bârzava	628.13	411.40	216.73	0
9	Bocsig	1,118.72	699.97	418.75	0
10	Brazii	674.55	376.31	298.24	0
11	Buteni	1,385.91	514.74	871.17	0
12	Carand	358.99	169.63	189.36	0
13	Cermei	509.60	202.78	306.82	0
14	Chisindia	517.99	339.26	178.73	0
15	Conop	619.20	405.55	213.65	0
16	Covasânt	526.92	345.11	181.81	0
17	Craiva	707.90	430.90	277.00	0
18	Dezna	453.04	165,73	287.31	0
19	Dieci	519.75	274.92	244.83	0
20	Felnac	468.54	208.63	259.91	0
21	Fântânele	955.60	625.88	329.72	0
22	Ghioroc	393.88	179.38	214.50	0
23	Graniceri	681.72	446.50	235.22	0
24	Gurahont	532.87	349.01	183.86	0
25	Halmagiu	538.83	352.91	185.92	0
26	Halmagel	523.33	310.01	213.32	0
27	Hasmas	443.50	126.73	316.77	0
28	Ignesti	351.27	230.07	121.20	0
29	Iratosu	430.82	269.07	161.75	0
30	Livada	223.27	146.23	77.04	0
31	Macea	1,309.85	857.90	451.95	0
32	Misca	678.74	444.55	234.19	0
33	Moneasa	436.33	56.54	379.79	0
34	Olari	412.58	204.73	207.85	0
35	Paulis	747.21	489.39	257.82	0
36	Pecica	1,668.60	709.72	958.88	0
37	Peregu Mare	411.36	138.43	272.93	0
38	Petris	506.63	200.83	305.80	0
39	Pilu	329.22	150.13	179.09	0
40	Plescuta	386.39	220.32	166.07	0
41	Savârsin	478.07	247.62	230.45	0
42	Secusigiu	1,381.29	904.69	476.60	0
43	Seleus	735.30	481.59	253.71	0
44	Semlac	837.67	450.40	387.27	0
45	Sintea Mare	1,074.67	703.87	370.80	0
46	Sântana	2,021.33	1,323.89	697.44	0
47	Socodor	324.48	212.52	111.96	0
48	Sagu	586.45	384.10	202.35	0
49	Seitin	585.85	350.96	234.89	0
50	Sepreus	875.21	573.23	301.98	0
51	Sicula	726.37	475.74	250.63	0
52	Silindia	337.31	142.33	194.98	0
53	Simand	771.02	504.99	266.03	0
54	Siria	1,220.53	799.40	421.13	0
55	Sistarovat	276.79	17.55	259.24	0
56	Sofronea	416.77	272.97	143.80	0
57	Taut	445.32	226.17	219.15	0
58	Târnova	1,345.57	881.30	464.27	0
59	Ususau	406.63	200.83	205.80	0
60	Varadia de Mures	360.21	235.92	124.29	0
61	Vinga	964.52	631.72	332.80	0
62	Vârfurile	890.10	582.98	307.12	0
63	Vladimirescu	700.12	327.56	372.56	0
64	Zabrani	722.18	407.50	314.68	0
65	Zarand	425.70	278.82	146.88	0
66	Zerind	322.43	132.58	189.85	0
67	Zimandul Nou	601.34	393.85	207.49	0
	Total comune	**44,016.01**	**25,432.76**	**18583.25**	**0**
68	Chisineu-Cris	1,777.12	345.11	181.81	1250.2
69	Curtici	867.65	427.00	424.95	15.7
70	Ineu	2,523.60	278.82	933.88	1310.9
71	Lipova	3,029.42	378.25	1,527.27	1123.9
72	Nadlac	619.20	405.55	213.65	0
73	Pâncota	546.54	292.47	254.07	0
74	Sebis	772.48	154.03	181.15	437.3
75	**Total orase**	**10,136.01**	**2,281.23**	**3716.78**	**4138**
76	Municipiul Arad	24,600.00	0	0	24600
77	Consiliul Judetean	32,238.00	9238	23000	0
	TOTAL GENERAL	**110,990.02**	**36,951.99**	**45,300.03**	**28738**

Nota: In coloana 3, sumele repartizate conform coeficientilor privind capacitatea financiara, cuprind inclusiv fondurile alocate pentru caminele de batrini de la Pecica ,Lipova si Ineu precum si sumele acordate suplimentar localitatilor cu bugete deficitare: Bata, Birchis, Birsa, Bocsig, Brazi, Buteni, Carand , Cermei, Craiva, Dezna, Dieci, Felnac, Ghioroc, Halmagel, Hasmas, Iratos, Moneasa, Olari, Peregu Mare , Petris, Pilu, Plescuta, Savirsin, Semlac, Seitin, Silindia, Sistarovat, Taut, Ususau, Vladimirescu, Zabrani, Zerind, Curtici, Pâncota, Sebis

LICITAȚIE

Judecătoria Lipova. Dosar execuțional nr. 233/98.

În data de 25.05.2000, ora 10,00, la Judecătoria Lipova, str. Brancovici nr. 27 - biroul executor judecătoresc se vinde la licitație publică imobilul situat în Sâmbăteni nr. 255, înscris în CF 1978 Sâmbăteni nr. top. 525, compus din casa nr. 255, grădină - 1.555 mp, proprietatea lui Maci Petrișor.

PREȚUL DE STRIGARE este de 150.000.000 lei.
CONDIȚIILE DE LICITAȚIE se pot consulta la Judecătoria Lipova, biroul executor judecătoresc - Dan Oprea, lunea sau vinerea, ora 10.

(4469187)

SCOALA de SOFERI CUSTOM

În clădirea cu Mc Donald s
SERIOZITATE , PROFESIONALISM
ȘI PREȚURI CORECTE!

orar: De LUNI pînă VINERI 10.00 - 17.00 Înscrieri zilnic !

tel : 254196 sau 092925770

BIROTICĂ

Leximis Splaiul Gen. Gh. Magheru Bl. 329B (Micalaca) Tel./Fax: 057/270111; 270100, Arad

Calculatoare PENTIUM începând de la 85 USD + TVA

CAMERA DE COMERȚ, INDUSTRIE ȘI AGRICULTURĂ A JUDEȚULUI ARAD
DIRECȚIA TÂRGURI-EXPOZIȚII

EXPO ARAD

VENIȚI LA
EDIȚIA A VII-A A TÂRGULUI

TRANSPORT-AR 2000

Târg internațional de transporturi profesionale rutiere, feroviare, servicii conexe, salon auto

NOI VĂ PUNEM PE ROȚI!

2900 Arad, str. Cloșca nr.5, tel.: 057-254052, fax: 057-250014, e-mail: expo-ccia@arad.ro
Persoană de contact: Letiția BUIBAȘ

S.C. ZAHĂR SA

Str. Bogdan Voievod Nr. 14
Tel. 057/243532-246707

▼ **ÎNCHIRIAZĂ SPAȚIU** - cantină - pentru nunți, mese festiv, banchete școlare, cu posibilități de contribuție cu meniuri proprii și reducere de tarif cu 50%
▼ **ÎNCHIRIAZĂ SPAȚII** - grajduri - pentru animale, depozite sau producție;
▼ **ÎNCHIRIAZĂ VAGOANE** marfă 50 to descoperite cu sau fără locomotivă;
▼ **ÎNCHIRIAZĂ AUTOÎNCĂRCĂTOARE** tip fadromă la tarife avantajoase;
▼ **VINDE VAR** bulgări cu reducere de preț cu 50%

S.C. ECOS-IMPEX S.R.L

Arad, Calea A. Vlaicu 257 (lângă Peco) tel. 289740

DEPOZIT MATERIALE DE CONSTRUCȚII
Vinde din stoc și preia comenzi la:

■ țigle indigene și din import Ungaria; ■ cărămidă indigenă și import Ungaria ■ B. C. A. și bolțari din beton; ■ oțel beton; ■ var, ciment, ipsos, glet, adezivi n plasă gard, rabitz, cuie; ■ diferite materiale de construcții ■ bolțari 30x25x20 - 461.500 lei/mc pentru 20 buc/m2 zidărie de 30 cm ■ bolțari 30x15x20 - 552.000 lei/mc pentru 16 buc/m2 zidărie de 15 cm
Preia comenzi pentru orice tip de mobilă din pal melaminat import, bucătărie, birotică, camere copii, ufragerii.

TRANSPORT ȘI MONTARE LA DOMICILIU GRATUIT.

O soluție la cheie

(4873577)

VUE VIRTUAL UNIVERSITY ENTERPRISES a division of NCS
Authorized Testing Center

SOCIETATEA DE SERVICII INFORMATICE ARAD S.A.

Societatea de Servicii Informatice Arad SA vă invită să susțineți examenele în primul centru de testare din Arad autorizat de VUE (Virtual University Enterprise)
Puteți susține examene:

Microsoft pentru a deveni **MCP** (Microsoft Certified Profesional), **MCSE** (Microsoft Certified Systems Engineer), **MCSD** (Microsoft Certified Solution Developer), **MSS** (Microsoft Sales Specialist),

Novell pentru a deveni **CNA** (Certified Netware Administrator), **CNE** (Certified Netware Engineer),

Lucent, Linux Professional, Ericsson, Informix.

Dotare conform standardelor internaționale VUE.
Înscrieri la sediul SSI Arad SA, str. Horia nr.7.
Pentru programări și detalii vă rugăm să ne contactați la tel. 057-256579 sau e-mail: ssi@ramses.ro

S.N.P. PETROM S.A. BUCUREȘTI PETROM AGENȚIA COMERCIALĂ ARAD

„PETROM" - AGENȚIA COMERCIALĂ ARAD

scoate la licitație
ÎNCHIRIERE DE SPAȚIU ADMINISTRATIV ȘI COMERCIAL
în suprafață de 330 mp, la parterul blocului 6D - Calea Aurel Vlaicu nr. 173 - Arad, nefinisat și necompartimentat interior.
Funcție de solicitările și dorințele chiriașilor, Agenția Comercială va executa lucrările necesare.

Ofertele se vor depune la sediul Agenției Comerciale Arad - bloc 6D, Calea Aurel Vlaicu nr. 173, până la data de 31.05.2000.

(5172008)

Fii atent la ăștia de la Computer Club !

Uite ce prețuri au!

SIEMENS S6	- 15$
ERICSSON 628	- 15 $
SONY 2000	- 19$
PHILIPS SAVVY	- 39$
MAXON MN-2	- 39$
MOTOROLA cd930	- 55$
ERICSSON T 10	- 99$

Oferta CONNEX valabilă până la 2 iulie 2000

PRIMA LUNĂ FĂRĂ ABONAMENT

program 9:00 - 23:00

AUTOCOM COMPUTER CLUB

dealer autorizat CONNEX

Computer Club vis-a-vis de Liceul Economic B-dul Decebal 2-4, Tel.: 057-280 953
*prețurile nu includ TVA
oferta este valabilă doar cu conectare la CONNEX, în limita stocului disponibil

NOU

Ofertă specială

S.C. „AUTOMOBILE DACIA PITEȘTI"

S.C. „AUTOSERVICE CÂMPUL LINIȘTII" S.R.L.

numai prin
Arad, str. Câmpul Liniștii, nr. 1 (Vizavi de Vama de interior Arad)

MARI REDUCERI DE PREȚURI

ÎN PERIOADA 03.05.2000 - 04.06.2000

la următoarele tipuri:

■ DACIA BERLINĂ LI	(1400 cm3)	2.000.000
■ DACIA BREAK	(1400 cm3)	2.000.000
■ DACIA NOVA GLI	(1400 cm3)	4.000.000

IMPORTANT **Taxa de drumuri, respectiv 5 %, nu se mai include în prețul autoturismului**

TELEFON: 212959; 212995; 092 - 826559.

(1287667)

MAREA TA DE LA ARAD - ȘTRANDUL NEPTUN
Un concediu mult mai ieftin și mai aproape!!!

INTERAMERICAN
ROMANIA INSURANCE COMPANY S.A.
VIAȚĂ - BUNURI - COLECTIVE - AUTO - CARGO

DOREȘTE COLABORARE CU PERSOANE DINAMICE, SERIOASE PENTRU AGENȚIA LIPOVA

CONDIȚII: - vârsta: minim 25 ani
- studii medii

RELAȚII LA TELEFON: 095604175
(5172013)

S.C. „ALFAR" S.A. (SERE)
cu sediul în Arad, Calea Zimandului nr. 3

Primim comenzi pentru producere răsad castraveți cornichon din sămânța unității la prețul de 600 lei/fir sau din sămânța clientului la prețul de 500 lei/fir.

Informații la telefon 057/276136, int. 158.
(5172012)

Suntem CEI MAI IEFTINI!
TELEFOANE NOI CU CONECTARE LA CONNEX SI GARANTIE 1AN

MAXON Mn1 - ALCATEL EASY hands free - PHILIPS SAWY - 39 USD*

NOKIA 5110 - 69 USD

Mag.SANITAS
Mag.AMET Bl.Z20 - Vlaicu

* PREȚURILE NU CONȚIN TVA

SOCIETATEA COMERCIALĂ VITIVINICOLA BARAȚCA S.A.
COMUNA PĂULIȘ, JUDEȚUL ARAD
vinde din stoc la prețuri accesibile:
- cartofi pentru consum;
- cartofi sub STAS;
- stâlpi beton (bulamaci);

Informații la telefon: 057/565289, 256508.
(5172003)

PUBLICAȚIE DE VÂNZARE
Anul 2000, Luna Mai, ziua 29

CIRCUMSCRIPȚIA FISCALĂ ȘI TREZORERIA INEU

În temeiul art. 65 din O.G. 11/1996 privind executarea creanțelor bugetare, aprobată prin Legea 108/1996, cu modificările și completările ulterioare, se face cunoscut prin prezenta că în ziua de 29 MAI 2000, orele 11,00, în localitatea Ineu str. Republicii nr. 49, se va vinde prin licitație publică următorul bun imobil proprietate a debitorului SC Horticole SA cu sediul în Ineu, str. Republicii nr. 49, cod fiscal R 1715801:

Denumirea bunului imobil	Prețul de pornire al licitației (fără TVA)
Imobil - spațiu vânzare,magazie, 2 birouri și grup social (situat în Ineu, str. Republicii, nr. 49)	434.931.095 lei

Licitația se va desfășura la sediul debitorului SC Horticola SA din Ineu, str. Republicii, nr. 49.

Caietul de sarcini al licitației se poate consulta zilnic la Circumscripția Fiscală Ineu, str. Republicii nr. 16.

Eventualele oferte însoțite de dovada plății sumei de 43.493.109 lei (în contul 5005 + codul fiscal al plătitorului deschis la Trezoreria Ineu) reprezentând garanția de participare la licitație se pot depune în scris la Registratura Circumscripției Fiscale Ineu până cel târziu în data desfășurării licitației.

Informații la Circumscripția Fiscală și Trezoreria Ineu. Tel. 057/511553.

(Ag. Ineu)

EMOL WIENERBERGER
SISTEME DE ZIDARIE - POROTHERM

PREȚ PROMOȚIONAL
15 Mai - 15 Iulie
590.000 lei / mc
*TVA inclus
TEL: 057 - 280179 / 280233

Fabrică de confecții în Arad
Îmbrăcăminte: pantaloni și geci sportive

CAUTĂ

▼ Inginer/ă: Responsabil producție

▼ Șef linie pantaloni

Retribuție optimă.

Informații la telefon: 057/272668.
(5172011)

CONVOCARE
Consiliul de Administrație al Cooperativei de Credit „CONCORDIA" Banca Populară Gurahonț cu sediul în Gurahonț, str. Ion Buteanu nr. 9, înmatriculată la ORC de pe lângă C.C.I. Arad sub nr. J 02/357/1999 convoacă Adunarea Generală Extraordinară a Acționarilor la data de 02.06.2000, ora 16, adunare ce are loc pe str. Iuliu Maniu nr. 30.

ORDINEA DE ZI A ADUNĂRII GENERALE EXTRAORDINARE A ACȚIONARILOR

1. Fuziunea Cooperativei de credit „CONCORDIA" Gurahonț cu Cooperativa de Credit „CONCORDIA" Arad.
2. Modificarea statutului Cooperativei de Credit „CONCORDIA" Gurahonț.
3. Diverse.

În cazul neîndeplinirii cvorumului necesar de prezență, Adunarea Generală Extraordinară va avea loc luni 05.06.2000 la ora 16 în Gurahonț str. Iuliu Maniu nr. 30.

Acționarii sunt rugați să prezinte buletinul de identitate sau alt document doveditor al identității pentru a se asigura accesul exclusiv al acționarilor la Adunarea Generală Extraordinară.

PREȘEDINTELE CONSILIULUI DE ADMINISTRAȚIE
CHIȘU TRAIAN MIHAI
(Ag. Gurahonț)

PENITENCIARUL ARAD
ÎNCADREAZĂ PRIN CONCURS
2 SUBOFIȚERI PENTRU BIROUL EVIDENȚĂ DEȚINUȚI

CONDIȚII:
- Absolvenți ai Facultății de Drept cu examen de licență;
- Vârsta cuprinsă între 23- 35 ani;
- Domiciliul stabil în municipiul Arad;
- Bărbații stagiul militar satisfăcut.

Înscrierile se fac zilnic, între orele 10,00 - 13,00 până în data de 26 mai 2000, la sediul unității din municipiul Arad, strada Eftimie Murgu nr. 5- 7 ARAD.

mi&cor
Vă oferă: materiale de construcții
instalații sanitare
instalații electrice
profile laminate
oțel beton, tablă
țeavă, țeavă rectangulară
plasă gard

VÂNZĂRI EN-GROS ȘI EN-DETAIL

Arad Str. I.B.Deleanu Nr.4 (Grădiște)
Telefon: 057/276556

ANIVERSĂRI

De 18 mai, urăm prietenului nostru CHIRILOV ROMULUS-FEDOR, multă sănătate, bucurii și ani mai buni! (12572)

VÂNZĂRI APARTAMENTE O CAMERĂ

Vând garsonieră, confort I, Micălaca, et. IV, preț negociabil. Telefon 094.397.419 sau 251042.

Vând urgent garsonieră confort I, Micălaca, zona Cenad, 6.500 DM. Telefon 283666; 092.226.344. (12109)

Vând apartament 1 cameră (ne)mobilată, 57 mp, balcon închis, toate facilitățile, acoperiș făcut cu membrane, bl. A8, sc. B. ap. 39, et. IV. Informații telefon 094.764.570. (12168)

Vând garsonieră, zonă centrală, 10500 DM, negociabil. Telefon 284229. (12163)

Vând garsonieră în Grădiște, bloc R, sc. B, ap. 12, str. Al. Romanța, preț 10.000 DM negociabil. Telefon 244352. (11984)

Vând (schimb) garsonieră confort I, Confecții, cu apartament 2 camere. Telefon 251796, după ora 17. (12209)

Vând garsonieră confort I, etaj II, str. Praporgescu, vedere spre Mureș. Telefon 094.590.119; 095.632.189. (12240)

Vând garsonieră, confort III, îmbunătățită, bl. CPL. Telefon 511257. (0363764)

Vând apartament 1 cameră, faianță, balcon, telefon, zona Confecții, preț negociabil 8.000 DM. Telefon 286284. (12372)

Vând garsonieră, (ne)mobilată, nou, la cheie, 8.000 DM, negociabil. Telefon 094.560.959. (12362)

Vând apartament o cameră, ultracentral, renovat, 59 mp. Telefon 092 274 828. (11387)

Vând apartament 1 cameră, îmbunătățiri, Miorița; 12.500 DM negociabil. Telefon 094.988.154.

Vând apartament cu o cameră, central. Telefon 094 787 497. (11617)

Vând garsonieră cf. I, zonă ultracentrală, toate utilitățile. Telefon 252906. (11309)

Vând garsonieră Micălaca, zona 300. Telefon 219952, orele 16-20. (12272)

Vând apartament una cameră-casă central, ideal birouri, preț informativ 5.500 DM, negociabil. Telefon 243641. (12481)

Vând garsonieră, confort I, 55 mp, preț negociabil, Grădiște. Informații telefon 531427 Șiria, după ora 20. (12551)

VÂNZĂRI APARTAMENTE DOUĂ CAMERE

Vând urgent apartament 2 camere, et. II, Vlaicu (Fortuna) vizavi stația tramvai. Telefon 275950. (12453)

Vând urgent apartament 2 camere, baie, bucătărie, central, la casă, posibil privatizare, convenabil. Telefon 276041.

Vând apartament 2 camere, parter, zona Confecții, cu: parchet, faianță, gresie, balcon închis, 13.500 DM, negociabil. Telefon 253830. (12116)

Vând apartament 2 camere, zona III, proaspăt zugrăvit, ușă blindată, geamuri termopan, scurgere separată, la parter. Informații telefon 092.826.592. (12154)

Vând apartament 2 camere, Micălaca, parter, îmbunătățit, contorizat, 13.000 DM, negociabil. Telefon 261866, după ora 18. (12134)

Vând apartament 2 camere, ultracentral, îmbunătățit, zonă liniștită, (str. Malakovski), boxă, acoperiș țiglă, preț acceptabil. Telefon 270686; 092503151. (12133)

Ocazie! 11.500 DM apartament 2 camere, decomandat, modificat. Telefon 210555. (11893)

Vând urgent apartament 2 camere, decomandat, 72 mp, et. 3/4, zona 300, 17.500 DM, negociabil. Telefon 262023, 095 619 835. (11999)

Vând 2 camere Vlaicu confort I, etaj I; 13.800 DM. Telefon 253364. (12238)

Vând apartament 2 camere, etaj II, Podgoria, 24.000 DM negociabil. Telefon 234693. (12255)

Vând apartament 2 camere, Y-curi, eventual schimb cu garsonieră. Telefon 241504. (12347)

Vând apartament 2 camere, et. III, bloc cărămidă, contorizat, decomandat. Telefon 092.343.751; 279923, după ora 19. (12369)

Vând apartament 2 camere, ultracentral, foarte bun pentru privatizare (cabinet medical, notarial, etc.). Telefon 255211 (orele 8,30-16,30); 255190 după ora 17; 092.594.950; 094.367.869. (12403)

Vând apartament 2 camere, îmbunătățit, cartierul Alfa, negociabil. Telefon 277825, după ora 16. (12361)

Vând apartament 2 camere, et. I, Calea Romanilor bl. H1. Telefon 261092, orele 14-20. (12439)

Vând apartament două camere decomandate, central, et. I, 26.000 DM, negociabil, zona Podgoria. Telefon 235036; 092.964.945. (12371)

Vând sau închiriez apartament două camere, bloc, localitatea TÎRNOVA. Telefon 194; 098. 592.060. (12212)

Vând apartament două camere, zona Confecții. Telefon 250326; 243475. (12333)

Vând apartament 2 camere stare foarte bună, nu a locuit nimeni în el, Piața Spitalului, 1 B, etaj 5. Telefon 511338, zilnic orele 7,30 - 16. (11333)

Vând 2 camere Micălaca, modificat, îmbunătățit; 13.000 DM. Telefon 270856. (12238)

Vând apartament 2 camere, decomandat, 84 mp, „Z", Vlaicu. Telefon 242430; 094.629.166. (12252)

Vând apartament 2 camere, etaj 2, Micălaca; 15.000 DM. Telefon 253326. (12254)

Vând (schimb) urgent apartament 2 camere, confort II, îmbunătățiri, zona Intim. Informații telefon 057 - 233827, după ora 14. (12257)

Vând apartament 2 camere + garaj, în Vlaicu. Telefon 251089. (12500)

Vând urgent 2 apartamente a 2 camere, Confecții, et. II, 10800. DM; Vlaicu bl. X.36, et. 4/4, 9600 DM, negociabil. Telefon 094.903.371. (12445)

Vând apartament 2 camere, decomandat, et. II, str. T. Vladimirescu, contorizat, balcon închis, boxă, preț 24.000 DM, negociabil. Telefon 231220. (12517)

Vând apartament 2 camere, Vlaicu, faianță, gresie, parchet, gaz, telefon cablu, pe soare, boxă, 15.000 DM. Telefon 246615. (12632)

(Continuare în pagina 18) ➡

(Urmare din pagina 17)

Vând apartament 2 camere cu multiple îmbunătățiri, Chișineu Criș. Telefon 520729. (036440)

Vând (schimb cu apartament 1 cameră + diferență) apartament 2 camere, confort I, parter, Micălaca, str. Abrud. Telefon 222806; 094.958.818. (12531)

Vând urgent apartament 2 camere, decomandat, et. I, preț 12000 DM, negociabil, Alfa. Telefon 277568. (12549)

Vând apartament 2 camere, Podgoria, faianță, gresie, parchet, lambriuri, et. IV/IV, izolație italiană, garanție 10 ani. Telefon 219878; 092.372.730. (12542)

VÂNZĂRI APARTAMENTE TREI CAMERE

Vând apartament 3 camere, str. Spitalului, bl. 3, et. I. Telefon 253670. (11875)

Vând apartament 3 camere, decomandate, Vlaicu, bl. X6. Telefon 251291. (12322)

Vând apartament 3 camere, Nădlac. Informații telefon 474124. (12286)

Vând apartament 3 camere (ne)mobilat, zonă centrală. Telefon 092 295 320. (12307)

Vând apartament 3 camere, zona UTA, et. IV. Telefon 092 295 320. (12307)

Vând 3 camere, central, decomandat, îmbunătățit, 35.000 DM. Telefon 253364. (12238)

Ocazie! Vând apartament 3 camere, decomandate, parter, 87 mp, Micălaca 300, 16.000 DM, negociabil. Telefon 279718; 094.542.931. (12365)

Vând apartament 3 camere, decomandate, et. II, ultracentral, pe malul Mureșului, cu garaj, preț negociabil. Telefon 272123; 092.953.065. (12430)

Vând (schimb) apartament 3 camere, decomandat, Vlaicu, cu casă mare. Telefon 240414. (12274)

Vând urgent apartament 3 camere, bloc contorizat termic, zona gării, preț negociabil. Telefon 247381 (seara); 094.608.695. (12231)

Vând apartament 3 camere, semidecomandat, etaj II, garaj autorizat; negociabil. Telefon 260439. (12266)

Vând apartament 3 camere, semidecomandat, gresie, faianță, lambriuri, balcon închis, apa pe contor, 18.500 DM, negociabil, Fortuna. Telefon 274983. (12537)

Vând apartament Samantha. Telefon 222182. (12425)

Vând apartament 3 camere, 2 balcoane, 2 băi, lojă, et. II, zona Alfa. Telefon 277844. (12541)

VÂNZĂRI APARTAMENTE PATRU-CINCI-ȘASE CAMERE

Vând apartament 5 camere, decomandat, în Grădiște. Telefon 223755; 094.956.176. (12127)

Vând apartament 4 camere, zona gării. Telefon 223552 sau 221251. (11850)

Vând apartament 4 camere, Alfa, contorizat, 3 balcoane. Telefon 095.605.032. (12444)

Vând urgent apartament 4 camere, central, et. I, încălzire, garaj, multe îmbunătățiri, 120 mp. Telefon 283694, după ora 17. (12437)

Vând apartament 4 camere, pivniță, garaj. Telefon 272362 seara; 094.183.758. (12230)

Vând (schimb) apartament 5 camere, decomandate, parter, negociabil. Telefon 262730. (5082)

Vând apartament 4 camere, decomandate, parchetat, faianțat, logie închisă, et. I. Telefon 237662. (12490)

Vând apartament 4 camere, îmbunătățit, bl. 337. Telefon 278462; 092.726.936. (12507)

Vând apartament 4 camere, decomandat, bl. Z.25, sc. D, ap. 1. Telefon 514091, orele 18-21. (12483)

Vând urgent (emigrez), apartament 4 camere, Micălaca zona 300. Telefon 092.537.335. (12529)

VÂNZĂRI CASE

Vând (variante) casă mare cu depozite, Aradul Nou, pretabilă: en gros, producție, complex, fundații, etc. toate utilitățile. Telefon 276353; 092.281.513. (12455)

Vând casă și teren în localitatea Zimandul Nou nr. 159. Informații telefon 094.608.041. (12480)

Vând casă mare, pivniță, mobilă, telefon, satelit, (gaz la poartă), posibilitate construcție. Telefon 057/235969. (12288)

Vând casă Aradul Nou, trei camere, anexe, gaz, str. Berzei nr. 7, 12.000 DM, negociabil. Telefon 287458. (12484)

Vând casă familială, 3 camere, dependințe, garaj, curte amenajată, grădină, total 720 mp, str. Petru Rareș, nr. 109; preț 75.000 DM negociabil. Telefon 057 - 254772. (10392)

Vând casă 2 apartamente, 1.000 mp, grădină, gaz, apă, baie, în Pâmeava. Informații telefon 094 555 452. (11247)

Vând sau schimb sau variante casă în Grădiște, 6 camere, dependințe. Telefon 236786. (11227, 11231)

Vând casă nouă, solidă, mare, în Gai, preț avantajos și apartament 3 camere decomandat, confort I, Alfa. Telefon 274816 sau 094.836.932. (11987)

În Felnac, vând casă 3 camere, coridor, bucătărie, baie, șpaiț, cămară, curte cu vie, grădină cu solar, 10.900 DM, familia Goicu. (12043)

Vând casă central, etaj locuibil, parter privatizare (firmă). Telefon 234862. (11855)

Vând casă, centru, singur în curte, 38.000 DM, negociabil. Telefon 094.837.193. (12113)

Vând casă cu mansardă toate dotările; 70.000 DM negociabil. Telefon 271105. (12204)

Vând urgent vilă construcție nouă DPM parțial finisată, Aradul Nou; preț 30.000 USD. Telefon 092.703.126; 278077. (12224)

Vând urgent casă 3 camere, singur în curte, Pârneava. Telefon 092.477.834. (12221)

Vând casă cărămidă Aradul Nou, str. Armoniei. Telefon 095.648.839 sau 129 Aluniș. (12246)

Vând casă ridicată în roșu, situată localitatea Săvârșin. Telefon 094.895.220. (12259)

Vând casă 3 camere, Zimandul Nou, 13.000 DM, negociabil. Telefon 092 417 397. (12303)

Vând casă, sat Cruceni nr. 294, comuna Șagu, județul Arad. (12316)

Vând vilă în roșu, centru Micălaca. Telefon 241504. (12347)

Vând casă, str. Paltinului nr. 7/b, Vlaicu. Telefon 263289; 092.441.742. (12365)

Vând casă la șosea în comuna Șagu nr. 93, vizibilă zilnic. Informații Șagu nr. 34, telefon 172. (12460)

Vând casă Aradul Nou str. Piersicilor. Informații telefon 092.532.101. 812463)

Vând casă, str. Ardealului nr. 23b. Telefon 276922, Grădiște. (12422)

Vând în Pîrneava str. E. Murgu, casă mare pentru 2 familii, stare excepțională, preț negociabil. Telefon 250782. (12400)

Vând casă cu grădină mare, pivniță, fântână în curte, Miniș nr. 80. Telefon 562814, Lipova. (12376)

Vând casă, localitatea Mîndruloc nr. 272. Telefon 561702; 562132. (12373)

Vând (schimb + diferență) casă etaj, gaz metan, 50.000 DM. Telefon 287398. (12364)

Vând casă, zonă centrală, ideală pentru privatizare, str. Vîrful cu Dor nr. 24. (zona Poliție). (12294)

Vând casă cu grădină, comuna Iratoșu. Informații telefon 221177. (12339)

Vând vilă în zonă pitorească posibilitate agroturism, agrement. Telefon 094.784.622; 094.229.602. (12078)

Vând casă mică cu teren mare. Informații telefon 092.961.947. (12119)

Vând (sau schimb cu apartament 4 camere parter, cartier Vlaicu-zona Fortuna), casă Arad, str. Posada, nr. 108; 50.000 DM. Telefon 095.608.147. (11949)

Vând casă în Aradul Nou (3 camere + dependințe) + depozit 60 mp, bun pentru birouri sau producție. Telefon 286333. (11546)

Vând casă cu etaj, Grădiște; 65.000 DM. Telefon 220182. (12219)

Vând casă Grădiște, centru, 4 camere, dependințe, anexe, grădină 450 mp. Telefon 212026. (12236)

Vând casă în Aradul Nou, Calea Banatului, 32.000 DM. Telefon 233120. (12292)

Vând, schimb, accept variante, casă 4 camere, baie, anexe, grădină, Sânicolau Mic. Telefon 094.898.434. (12149)

Vând casă în Aradul Nou (3 camere + dependințe) + depozit 60 mp, bun pentru birouri sau producție. Telefon 286333. (11546)

Vând casă, str. Boiemiei nr. 10. Telefon 224492.

Vând casă în Fîntînele nr. 346. Telefon 092.979.111. (12493)

Vând casă modestă cu grădină mare 2000 mp în Gai, str. Nouă nr. 62. Telefon 251089. (12500)

Vând casă cu 2 apartamente, zona Școlii UCECOM. Telefon 211683. (12503)

Vând casă mare, cartierul Poltura, 16.000 DM, negociabil. Telefon 094.926.608. (12482)

Vând casă trei nivele, central, singur în curte, intrare auto, 5 camere, piscină, gaz, dependințe, 72.000 DM, negociabil, variante. Telefon 222373. (12481)

Vând casă în Sînicolaul Mic 3 camere, baie, grădină, 23.000 DM. Informații str. Șt. Zarie nr. 63, vizibil numai sâmbătă. (12515)

Vând casă în Pecica 3 camere, hol, cămară, cablu TV, apă, 2 curți + anexe, preț 8.600 DM, negociabil. Telefon 093.448.522. (12535)

VÂNZĂRI SPAȚII

Vând gheretă în funcțiune, vad comercial bun, Alfa. Telefon 094.773.746. (12548)

Vând SPAȚII, zonă centrală. Telefon 093.253.651. (12485)

Vând spațiu, 40 mp, (prestări servicii, jocuri, birouri.) Telefon 093.253.651. (12485)

Vând brutărie la Aluniș. Telefon 095.648.839 sau telefon 129 Aluniș. (12246)

Vând spațiu aleea principală Ștrand Neptun, terasă 135 mp. Telefon 092.437.222. (12338)

Vând gheretă, zona Alfa, în funcțiune, toate utilitățile. Telefon 095.605.032. (12444)

Vând hală pentru productei, situată la 20 km de Arad. Telefon 094.784.622; 094.229.602. (12078)

Vând spațiu comercial cu ABC în funcțiune, str. C-tin Brîncuși nr. 65. Informații telefon 244707. (12520)

VÂNZĂRI TERENURI

Vând teren construcție în Micălaca, apă, gaz, canal. Telefon 262619. (12187)

Vând grădină în Micălaca. Telefon 216397. (12392)

Vând loc de casă cu grădină în suprafață de 1500 mp, în localitatea Covăsînț nr. 791, informații la nr. 685. (12404)

Vând teren construcție cu casă modestă, locuibilă, poziție bună, telefon, 1500 mp, Sînicolaul Mic, apă + gaz stradal. Telefon 057/278913. (12302)

Vând teren pentru construcție, stradă colț cu Malul Mureșului, posibil gaz. Telefon 286333. (11546)

Vând teren în Grădiște, 500 mp, apă, canalizare, gaz pe stradă; preț 17.000 DM negociabil. Telefon 253366. (11564)

Vând teren 420 mp, str. Ghioceilor, nr. 43. Telefon 245646. (12251)

Vând loc casă 1000 mp, în Moneasa. Telefon 094.548.392 sau Moneasa 139. (Ag. Lipova)

Vând teren 460 mp, Dinamo, 6.900 DM, garaj demontabil 250 DM. Telefon 247429. (12323)

VÂNZĂRI AUTO

Vând FIAT DUCATO, 2 tone, 2 ani vechime, stare foarte bună, 25.000 DM, negociabil. Telefon 092.622.767.

Vând Peugeot 406 TD-Mb 97, Opel Vectra TD-an 1995, ambele full option, înscrise persoană fizică; BMW 318, an 1982, neînmatriculat. Telefon 057/212441 sau 092.989127. (12485)

Vând AUTODUBĂ IVECO 3,5 tone. Telefon 093.253.651. (12484)

Vând autoturism BMW 524 T.D. cu multe piese de schimb. Informații telefon 094.608.041. (12480)

Vând Dacia 1300, CIV, funcționare perfectă, 900 DM, negociabil. Telefon 219974. (12459)

Vând Dacia 1310, break, 1988, culoare roșie, stare foarte bună, Micălaca, Calea Lipovei nr. 262.

Vindem: combine CLAAS, FERGUSON, NEW HOLLANAT, INTERNAȚIONAL, stare perfectă, prețuri avantajoase. Telefon 094.775.102. (12434)

Nu-ți mai fă griji, CAUCIUCURILE de care ai nevoie, sunt la mine, IEFTINE și BUNE, toate dimensiunile, cu garanție, aduse din GERMANIA. Telefon 259339; 094.706.321. (11214)

Vând rulotă Felicia + CIV, Lipova. Telefon 561618. (4469070)

Vând camion Mercedes hidraulic 914, numere de Belgia, 8.500 DM negociabil. Telefon 094.873.531. (12165)

Vând Peugeot 309 Diesel, fabricație 1990, înmatriculat persoană fizică, stare perfectă. Telefon 092.477.834. (12221)

Vând Dacia 1300, cu CIV; preț convenabil. Telefon 241937. (12225)

Vând Dacia 1310, an 1997, bleu metalizat, 4.200 DM, negociabil. Telefon 268911. (12337)

Vând tractor U-650, înmatriculat, cu scule diferite, 10.000 DM. Telefon 092.316.371; 277755. (12349)

Vând plug și motor U-650. Telefon 149, Beliu. (0363765)

Vând urgent Dacia papuc, 1994, 2800 DM. Telefon 236390. (12374)

Vând Audi 90, din 1989, 9900 DM. Telefon 092.335.133. (12458)

Vând tractor U-650 după R.K.; cauciucuri noi, remorcă 5 tone, ambele înscrise, CIV, semănătoare SP6, aproape nouă, cultivator, aparat de ierbicidat. Telefon 094.764.539. (12449)

Vând Bus Mercedes Diesel, an fabricație 1987, înmatriculat pe biserică, preț 8.000 DM, negociabil. Informații telefon 094.589.178. (12446)

Vând Opel Astra Berlină, motor 1,7 TD, an fabricație 1995, înmatriculat, preț 11.800 DM, negociabil. Informații telefon 094.589.178. (12446)

Vând Fiat Uno, preț 3.200 DM, negociabil. Telefon 224131. (12359)

Vând motoare Diesel Golf II, T.D. motoare Mercedes 123, aduse recent. Informații telefon 094.565.710. (12431)

Vând VW Golf III Diesel, fabricație 1993, înmatriculat. Telefon 057 - 251772; 092.752.769. (12276)

Vând Ford Escort 1,3 cmc, an fabricație 08.1993, 7500 DM, negociabil și Dacia papuc + cutie 4 locuri, an fabricație 1999, 5.000 DM, negociabil. Telefon 094.555.698. (12107)

Vând Dacia 1310, fabricație 1999, Volskwagen Passat, fabricație 1989. Telefon 281492. (11830)

Vând Dacia papuc acoperiș aluminiu, înspecție 2001. Telefon 246527 271208. (12192)

Vând tractor U 650 Saviem, carosat, semănătoare păioase, remorcă 5 tone. Telefon 514164. (12208)

Vând Alfa Romeo 33, 19990, instalație gaz, stare perfectă. Telefon 223603. (12236)

Vând 2 remorci ARO Remo 1000, stare foarte bună, 1995; 1.600 DM negociabil. Telefon 094.194.551. (12249)

Vând Mercedes 128 S 300 Diesel, persoană fizică, 4.500 DM. Telefon 277412. (12253)

Vând Audi 100 CC Diesel, persoană fizică, 4.300 DM. Telefon 277412. (12253)

Vând Dacia Nova, an 1997, preț 4.500 DM negociabil. Telefon 57 - 561103, 092.967.200. (12269)

Vând piese IMS: diferențial complet, cadran, planetare, ansamblu ambreaj complet, electromotor. Informații Zărand nr. 605. (0360370)

Vând Dacia 1310, bord CN, motor nou, stare ireproșabilă, preț negociabil 1800 DM. Informații Mihai, localitatea Almaș telefon 166. (4932847)

Vând combină Claas în stare foarte bună, preț avantajos. Informații telefon 513087. (12554)

Vând Dacia 1310, an fabricație decembrie 1990, CIV, preț 2500 DM, negociabil. Telefon 287495. (12543)

Vând VW Golf I Diesel, înmatriculat, jenți BBS fără motor, preț 1600, negociabil. Telefon 287674. (12543)

Vând microbuz Fiat Diesel 2700 DM; Dacia 1310, 1500 DM, înmatriculate. Telefon 286211. (12570)

Vând Mercedes 250 Diesel, an fabricație 1992, înmatriculat persoană fizică, stare impecabilă. Telefon 094.616.315. (12593)

VÂNZĂRI AUTO

Magazinele CLIO&Co.
VÂND
PIESE AUTO IMPORT DIN STOC SAU LA COMANDĂ
Decupați anunțul și beneficiați de 10% reducere pentru piesele auto cumpărate

ARAD, Magazinele din:
Calea A.Vlaicu, Bl. 6 ABC
Telefon: 272525; 093333535
Calea Victoriei, nr. 22 A/B
Telefon: 254766; 093333525

VÂNZĂRI ELECTRO

Vindem VITRINE FRIG, CAMERE FRIG, DULAPURI FRIG. Telefon 281384, orele 8-18. (11489)

Vând frigider, combină frigorifică, mașină automată de spălat și TV color diagonala 51 cm. foarte ieftin. Telefon 275277. (12506)

Vând aparat preparat suc-sifon, 5 capete, marca TEC. Telefon 212777. (12475)

Vindem diferite tipuri de TELEVIZOARE COLOR stereo. Telefon 280260, orele 10-19. (12324)

Vând COMPUTER Pentium I Compaq cu tastatură, CD, monitor de 15 inch și mouse 32 RAM și 165 MHz și monitor 17 inch Onscreahn Deli. Telefon 280260. (12324)

Vând FRIGORIFICE NEMȚEȘTI: FRIGIDERE, COMBINE, CONGELATOARE, LĂZI, la prețuri între 1.000.000 și 3.000.000 lei, cu garanție. Telefon 057-259339, 094 706 321. (11214)

Vând TV COLOR PHILLIPS, 900.000 lei și TV GRUNDIG stereo, teletext, 1.900.000 lei, cu telecomandă. Se oferă garanție. Telefon 057-259339, 094 706 321. (11214)

Vând MAȘINĂ SPĂLAT AUTOMATĂ EUDORA 1.500.000 lei și MIELE, 2.900.000 lei cu garanție. Telefon 057-259339, 094 706 321. (11214)

Vând ieftin, VIDEOURI cu telecomandă, import occident. Telefon 259339; 094.706.321. (9498)

Vând CÂNTARE ELECTRONICE; CASE MARCAT FISCALE, omologate. Telefon 272727; 281188.

Vând TV color, garanție, diferite modele, prețuri bune. Telefon 219365. (11129)

Vând TV - uri tip nou 70 cm, foarte ieftin. Telefon 211491. (12273)

Vând TV color stereo, teletext, preț negociabil. Telefon 237903; 223755. (12127)

Vând televizoare color, 54 cm, teletext, telecomandă, negociabil. Telefon 264004. (12151)

Vând mașini spălat, frigidere cu congelator, lăzi frigorifice (cu garanție), prețuri avantajoase, orele 9-19. Telefon 251392. (12162)

Vând TV color, preț 800.000 lei; garanție 6 luni, Telefon 244904, orele 9-17.

Vând TV color stereo, teletext, 1.350.000 lei; garanție 6 luni. Telefon 212005, orele 9.17.

Vând cameră video Panasonic. Telefon 252582. (12326)

Vând instalații de climatizare, vitrine frigorifice, frigidere, congelatoare, cu garanție. Telefon 057/284857; 092.556.562. (12402)

Vând TELEFAX SHARP nou, mixer de bucătărie mare și mic, nou. Telefon 280260. (12178)

Vând frigider, congelator, ladă frig, mașină spălat automată, TV color. Telefon 220926. (12226)

Vând mașini înghețată și piese ieftin. Telefon 094.171.577. (8909)

Vând mașini de spălat automate, import, garanție 6 luni. Telefon 270518. (12195)

Vând congelator 5 sertare. Telefon 276846. (12490)

Vând aparate foto profesionale (Minolta, Pentax, etc) blitz foto, cameră video Hitachi VM 2500, televizoare color, videocasetofoane cu garanție. Telefon 250703; 214546; 093.284.028. (12538)

Vând cameră video Panasonic producție japoneză, ultimul model. Telefon 094.583.443. (12552)

VÂNZĂRI DIVERSE

Vând ȚIGLĂ-Marsilia-Portugheză, fabricată Sighișoara, 4250 lei/buc.; ȚIGLĂ JGHEAB 3600 lei/buc; CĂRĂMIDĂ EFICIENTĂ 300/250/150-6750 lei/buc.; TERASIT, MOZAIC, PRAF MARMORĂ 800 lei/kg.; DEȘEURI MARMORĂ. Informații localitatea Mâsca nr. 33. Telefon 531498; 094.561.854. (12334)

Vând mobilier complet tip Nădlac, stare excepțională, 400 DM, negociabil. Telefon 094.988.154. (12197)

Vând bolțari beton și zgură, dimensiuni diferite, avantajos. Telefon 095 418 089, 095 846 149. (11007)

Vând bolțari termoizolanți 4 modele, pavele, borduri. Telefon 095.634.885. (11157)

Vând acte „casă schimb valutar", activitate întreruptă temporar. Telefon 094.661.161. (12145)

Vindem avantajos mobilier comercial: pulturi, birouri, dulapuri vestiar, toneti stradali, PAL melaminat, agregate frigorifice (vitrine, dulapuri, camere, congelatoare), cântare semiautomate de 10 și 100 kg, grătare lemn, cărucioare, scări, aparatură de laborator, etc. Informații telefon 281060 și 281036. (12153)

Vând BCA, ciment, var, țiglă, sub prețul pieței. Telefon 094.524.456; 054.211.807. (f. 1420447)

Vând PLASĂ GARD ZINCATĂ, toate dimensiunile; TABLĂ ZINCATĂ 0,4; SÂRMĂ NEAGRĂ și ZINCATĂ, PLASĂ RABITZ și CUIE CONSTRUCȚII, str. Vrabiei nr. 4. Telefon 289997.

Vând EUROBOLȚARI TERMOIZOLANȚI, cu certificat calitate, 5.000 lei/bucata, 1 mc - 350.000 lei. Telefon 281491; 092.381.750. (12096)

Vindem populației, sâmbătă 20 mai, în limita stocului, la Ferma din Șiria, PUI VII de carne, la o greutate de cca 400 gr. Orar: 8-15. (12146)

Vând LEMNE FOC; NISIP; BALAST, la domiciliu. Telefon 214010. (12199)

Vând FĂINĂ import Ungaria pentru brutărie. Telefon 275779 sau 094.507.265. (12237)

Vând termoteci gaz, instant baie, convectoare, calorifere; ofer un an garanție. Telefon 274876. (12248)

Vând bibliotecă Iulia, stare excepțională; preț convenabil. Telefon 261043. (12250)

Vând garaj ultracentral, str. T. Vladimirescu. Telefon 212698. (12216)

Vând haine și încălțăminte second hand, de sezon. Telefon 094.783.436. (12346)

Vând saivan 50x10 din bolțari, acoperiș țeavă 1" și azbociment, lângă pădure, comuna Mișca, sat Satu Nou telefon 11, familia Zsori Matei.(12383)

Vând parchet fag, stejar, 150.000 lei/mp. Telefon 263222. (12397)

Vând nisip și pietriș, la domiciliul clientului. Telefon 277027. (12399)

Vând asistență tehnică TV, tractor Tih 445, banc centricubat pompe injecție, remorci cisterne, generator acetilenă + tuburi oxigen + furtune, piese C14U, din dezmembrări. Telefon 217121; 258296; 092.315.686. (12317)

Vând repatriere de Arad. Telefon 095.828.686. (12436)

Vând 1 vană baie, chiuvetă cu armătură, mașină de spălat cu storcător, ușe de stejar 2x90m, cântar mare pentru gospodărie, leaturi pentru acoperiș. Telefon 214364. (12433)

Vând dozator suc, aparat sifon, sticle pentru sifon 1 litru. Telefon 245952. (12432)

Vând sufragerie Madrigal, 2000 DM. Telefon 235084. (12282)

(Continuare în pagina 19)

(Urmare din pagina 18)

Vând STRUNG mecanică fină. Telefon 194, Tîrnova sau 098. 592.060. (12212)

Vând vacă gestantă Holstein în luna a-9-a. Telefon 092.555.690, Pecica. (12312)

Vând mobilă antică, sculptată, diferite piese. Telefon 251496. (12311)

Vând 4+1 loc de veci, Cimitirul Eternitatea. Telefon 282647. (12296)

Vând bidoane de aluminiu și masă circular cu motor electric monofazat. Telefon 561698. (4469077)

Vând căsuță din lemn, agrement, nemontată. Telefon 094.787.497. (11617)

Vând HOLURI, DORMITOARE, CANAPELE, în rate. Telefon 094. 507.339. (11550)

Vindem rolete plastic import, cu 250.000 lei/mp și rolete tei cu 450.000 lei/mp. Oradea, telefon 059 - 460315; 095.827.725. (12142)

Vând 2 mașini de tăiței și malaxor capacitate 40 kg (import Germania). Telefon 286333. (11546)

Vând sorg pentru mături. Informații la telefon 260888. (12206)

Vând ușă capitonată; canapea pluș cu 2 fotolii; neon Italia 1,60 m, complet. Telefon 223603. (12236)

Vând rochie mireasă, nr. 42-44. Telefon 289821, după masa. (12258)

Vând un pat și canapea extensibilă stare foarte bună; preț convenabil. Telefon 246788. (12260)

Vând iapă sură de 9 ani. Localitatea Secusigiu, nr. 306, telefon 194. (11536)

Vând televizoare; mașini cusut; biciclete; cărucior hidraulic; scaune import; combine muzicale; genți aluminiu mașini; cauciucuri 17,5. Telefon 279582. (11790)

Vând moară pe piatră, mobilă veche, mașină împletit sârmă, matriță tub beton dimensiunea 60, matrițe gard din beton cu modele, mașină ondulat tablă, circular cu leagăn, motoare electrice 380, aparat sudură 220/280 stas. Localitatea Turnu nr. 49. (12487)

Vând butelie Shell, mobilă combinată unicat, geantă diplomat cu cifru, coș pentru rufe, taburet alb, roșu pentru bucătărie. Telefon 230960. (12488)

Vând vacă gestantă luna a -IX-a. Telefon 276846. (12490)

Vând porci grași 18.000 lei/kg. Telefon 216202. (12494)

Vând bicicletă semicursieră damă, mașină gătit electrică, cazan gospodărie aramă, mașină tricotat Singer, fire de melană. Telefon 285514. (12513)

Vând repatriere întreagă de Arad. Telefon 092.465.091. (12628)

Vând aparat pentru lipit tâmplărie PVC, pe aer, profesional vestgerman; preț 2500 DM. Telefon 092.465.091. (12628)

Vând prin lichidare gospodărie: tractor U-650 stare perfectă de funcționare; Dacia 1310 TX, an 1987, mobilier și diferite lucruri casnice, articole îmbrăcăminte orice sezon. Localitatea Țipari nr. 605. (036149)

Vând făină tip 550, 4800 lei/kg. Telefon 094.764.623. (12545)

Vând porumb (boabe) 1800/kg. Telefon 094.764.623. (12545)

Vând două vaci cu lapte. Telefon 287674. (12543)

CUMPĂRĂRI TERENURI, IMOBILIARE

Cumpăr cu plata pe loc, apartament 1-2 camere, indiferent zonă. Telefon 210255. (11893)

Cumpăr sau închiriez apartament sau casă, localitatea SEBIȘ. Telefon 194, Tîrnova; 098. 592.060. (12212)

CUMPĂRĂRI AUTO

Cumpăr Mitsubishi 300 L Bus, neânmatriculat. Telefon 211491. (12273)

CUMPĂRĂRI DIVERSE

Cumpăr floarea soarelui, porumb, orz, ovăz. Telefon 532125. (12076)

Cumpăr/vând, acțiuni. Telefon 094.877.171. (12108)

Cumpăr grâu panificație, plata pe loc. Telefon 092.607.686; 054-225.530. (12135)

Cumpăr porumb, grâu, soia, plata pe loc. Telefon 092 887 025. (12281)

Cumpărăm: PORUMB, ORZ, SOIA, plata la ridicare. Telefon 095.824.973. (f.)

Cumpăr deșeuri: cupru, aluminiu, bronz, alamă, inox. Telefon 093.404010; 092.731.413. (12454)

Cumpăr tăurași peste 180 kg, plata pe loc. Telefon 254832. (12536)

Cumpăr grâu, plata la ridicare. Telefon 245283. (12545)

CERERI ȘI OFERTE DE SERVICII

„ARCART VEST" Arad, angajează LĂCĂTUȘ MECANIC. Informații telefon 213282; 234684. (12547)

„ZASSPROTEUS" angajează VÂNZĂTORI pentru magazin electrocasnice, vârsta maximă 30 ani. Telefon 212410. (12450)

Angajăm PATISERE cu experiență, salarizare atractivă. Teleofn 265005. (12244)

Liceul MOISE NICOARĂ Arad, organizează concurs, miercuri, 31.05.2000, pentru ocuparea postului de CONTABIL ȘEF: studii superioare, vechime minimă 7 ani. Înscrieri până joi, 25.05.2000. Telefon 280599. (12448)

„FASON ARAD MODE" angajează CONFECȚIONERE cu experiență pe mașini simple de cusut sau fără experiență, până la 30 ani. Telefon 272238 (incinta UTA). Salarizare în acord individual. (12447)

Angajez BARMAN-OSPĂTAR (fete); DANSATOARE-club noapte; FETE -service escort. Telefon 092.509.405. (12469)

Angajăm ECONOMIȘTI, operatori PC, personal financiar-contabil, AGENȚI comerciali, COMERCIANȚI prin telefon, VÂNZĂTORI; GESTIONARI pentru depozit en gros, ÎNCĂRCĂTORI-DESCĂRCĂTORI, Telefon 259905.

Caut ROMÂNI cu DUBLĂ CETĂȚENIE Vest-Europeană SAU Nord-Americană interesați în a lucra ca și COMISIONARI în SUA. Necesară engleza de bază. Oferim 1.000 USD de călătorie plus toate cheltuielile necesare, inclusiv bilet. Telefon 092.913. 195. Rugăm seriozitate. (12417)

SC „ARĂDEANCA" SA Arad oferă MUNCĂ la DOMICILIU: pictat figurine, str. Pădurii nr. 2-4 sau telefon 057-280814. (12426)

Fabrică încălțăminte angajează MAȘINISTE, specialiști pentru mașină de subțiat. Telefon 212928, orele 7,30-15,30. (12416)

„STETON TRADING" Arad, angajează CONFECȚIONERE, str. Gh. Doja nr. 10. Telefon 251363. (12378)

ANGAJĂM MAȘINIȘTI, îndoit, cusut, confecții încălțăminte, Piața Romană, nr. 1. Telefon 214140. (12268)

ANGAJEZ VÂNZĂTORI stradali legume fructe, str. P. Rareș, nr. 45. Telefon 223059. (12271)

SC „ATLASSIB" SRL-AGENȚIA ARAD angajează: AGENT TURISM: studii minim liceu, posesor de permis de conducere, vechime minim 3 ani în activitate de birou, domiciliul în Arad și telefon. Relații: SIBIU 069/231012 int. 388 sau 057/252727. (12502)

SOCIETATE angajează FEMEI pentru PRELUCRARE STICLĂ. Calificare la locul de muncă. Calea Timișorii nr. 53, zilnic, ora 8. (12505)

Angajez VÂNZĂTOARE în Complexul JACKSON. Telefon 255547. (12467)

Angajez PERSONAL spălătorie auto. Preselecția, astăzi, ora 18. Telefon 094.791.100. (12484)

Angajez ÎNGRIJITOR vite soț și soție, asigur locuință, salar bun pe timp nelimitat. Pecica, telefon 468062. (12509)

ASIGURAREA POPULARĂ ROMÂNĂ SA Sucursala Arad, societate de asigurare-reasigurare ANGAJEAZĂ: un inspector daune (inginer auto); un contabil. Vechime în domeniu cel puțin 3 ani. Salariu atrăgător. Relații suplimentare la telefon 270723, începând de joi, 18.05.2000, ora 9. (12532)

FIRMĂ de DISTRIBUȚIE COSMETICE și DULCIURI angajează AGENT COMERCIAL. Trimiteți C.V la fax 057/214393. (12533)

Angajez BRUTARI cu experiență, condiții de salarizare excelente. Telefon 094.592.017. (12550)

Angajez tinere BARMANE și OSPĂTARE cu carte de muncă. Rugăm seriozitate, telefon 214514. (12544)

Angajăm MUNCITOR necalificat: încărcător-descărcător materiale. Str. Vrabiei nr. 4.

Complexul turistic JULIȚA Arad, angajează femei cu cunoștințe de bucătărie și 2 ospătare; asigurăm cazare, masă, salar. Telefon 094.618.081; 092.698.720. (12607)

PRESTĂRI SERVICII

INTERNAȚIONAL COMPUTER SCHOOL organizează CURSURI de: CALCULATOARE, CONTABILITATE, ENGLEZĂ. Plata în rate. Diplome avizate. Informații telefon 230309.

Școala de șoferi col. RUSU LUCIAN, face înscrieri. Telefon 283696. (12166)

Executăm: RENOVĂRI, tencuieli, gletuieli, zugrăveli, reparații acoperișuri, hidroizolații. Telefon 211646; 093.453.854. (12353)

„AUTOMATIC SERVICE" repară MAȘINI SPĂLAT automate, domiciliu. Telefon 259146; 094.241.398. (12357)

Execut: montat TERACOTE, zugrăvit, construcții, faianțări, gresieri. Telefon 093.335.026. (12362)

WES execută ieftin REPARAȚII frigidere, congelatoare, MONTAJ și SERVICE instalații de CLIMATIZARE INTERIOARE și AUTO. Telefon 284857; 092.556.562. (12401)

ROMSTAR repară MAȘINI SPĂLAT automatic. Telefon 223301; 222230; 093.200.546. (12457)

MONTĂM - COMERCIALIZĂM: aer condiționat, tavane false, rigips. Telefon 057/214225; 092.457.098. (12451)

Repar FRIGIDERE, LĂZI, CONGELATOARE, garanțial, seriozitate și calitate. Telefon 092. 417.397. (12303)

Executăm lucrări: AUTOMACARA 16 tone; TRANSPORT MARFĂ: autocamioane carosate 10, 16 tone. Telefon 094.523.701. (12295)

FIRMĂ executăm LUCRĂRI DE CONSTRUCȚII, prețuri accesibile. Telefon 094 257 130. (11733)

Școala șoferi PODOABĂ, A, B; C, E; VICTORIEI 34, înscrie zilnic. Telefon 256050. (12196)

EXECUTĂM REPARAȚII frigidere, la domiciliu; garanție 1 an. Telefon 282276. (12223)

CURSURI CALIFICARE: diplome internaționale, MASEUR, KINETOTERAPEUT (gimnastică medicală), BABY SITTER. Telefon 252860. (12280)

RENOVĂRI, zugrăveli, gletuieli, faianțări, instalații sanitare-electrice, rașchetări, parchetări, confecții metalice, construcții. Telefon 240672. (12504)

Executăm rapid, avantajos: ZUGRĂVELI lavabile, vopsitorii, faianțări, seriozitate. Telefon 219597. (12574)

DIVERSE

La data de 25.05.2000, ora 13,40, se vinde la licitație publică imobilul situat în Arad, str. Toth Arpad nr. 20, proprietatea urmăriților ȘICLOVAN IOAN și MARIA, cu prețul de strigare de 60.000.000 lei. Licitația se va desfășura la sediul Judecătoriei Arad, cam. 104, executori judecătorești. Informații zilnic, orele 8-12. (12435)

A. F. MOBEL STAR cu sediul în str. Cuza Vodă nr. 23, dorește să obțină autorizație pentru mediu, activitate tapițerie, aceeași adresă. Contestațiile se pot depune la Agenția de Protecția Mediului Arad, B-dul Dragalina nr. 16. (12521)

Mulțumim doamnei MIHAELA din BUZĂU pentru DEZLEGĂRILE făcute. Telefon 038.719.811. (12557)

PIERDUT acte oficiale italiene, pe numele SPĂTARU MARIUS, zona Podgoria. Ofer RECOMPENSĂ! Telefon 532102; 094. 958.657. (12633)

SCHIMBURI

Schimb (vând) apartament cu o cameră, la casă, central, cu apartament 2 camere, bloc. Telefon 094.928.731. (12294)

ÎNCHIRIERI

Ofer spre închiriere apartament una cameră, ultracentral, nemobilat, termen lung. Telefon 235525; 092.962.153.

Ofer spre închiriere spațiu central, suprafață 40-60 mp, bun pentru birou sau atelier mică producție. Telefon 057/281616. (12413)

Închiriez spațiu ultracentral, 40 mp. Telefon 210366; 214428. (12175)

Ofer spre închiriere apartament (ne)mobilat. Telefon 210255. (11893)

Caut să închiriez apartament 1-3 camere, mobilat. Telefon 210555. (11893)

Închiriez spațiu comercial 65 mp, Calea Lipovei, nr. 113. Telefon 092.92.11.03. (12130)

Caut să închiriez spațiu comercial (chiar și apartament) ultracentral, cu suprafața de 20-40 mp. Telefon 094 929 572. (12293)

Închiriez apartament 4 camere, et. I, decomandat, modernizat, nemobilat, Micălaca zona 700, prefer firmă serioasă. Telfon 255269. (23387)

Închiriez apartament ultracentral, două camere, tot confortul, pe termen lung. Telefon 274271. (12441)

Închiriez apartament 2 camere, complet mobilat, et. II, Vlaicu (Fortuna). Telefon 272123. (12430)

SOCIETATE, dorim să închiriem SPAȚIU COMERCIAL. Telefon 094.616.272. (12419)

Ofer pentru închiriat, spațiu comercial 60 mp, Calea Radnei. Telefon 259462. (12361)

Caut să închiriez casă sau apartament condiții occidentale; plătesc foarte bine. Telefon 253326. (12254)

Primesc fete sau familie în gazdă. Telefon 211869. (12495)

Ofer spre închiriere apartament în Alfa. Telefon 094.507.270. (12476)

Ofer spre închiriere garsonieră confort I, Micălaca, mobilată. Telefon 266078. (12523)

Dau în chirie apartament două camere, mobilat, ultracentral. Telefon 285514. (12513)

Dau în chirie apartament cu două camere, nemobilat, zonă centrală, 100 DM/lună, Telefon 236409. (12512)

Închiriez spațiu comercial 450 mp și vând cabană Insula Mureș, 4000 DM. Telefon 057.210.453; 095. 413.520. (12592)

PIERDERI

Pierdut carnet șomaj eliberat de DMPS Arad pe numele Hărăbar Romelia. Îl declar nul. (12489)

Pierdut carnet șomaj eliberat de DMPS Arad pe numele Tamaș Ion. Îl declar nul. (12491)

Pierdut autorizație nr. 220218 eliberată de Consiliul Popular Șagu pentru A.F. Stănilă Adriana. O declar nulă. (12461)

Pierdut certificate de trezorerie seria A.1803503 și 1803504 pe numele Băruția Iancu. Le declar nule. (12524)

† SERVICII FUNERARE †

NON STOP (la orice oră)
„RO-STYL COMPANY"

Firma noastră este PRODUCĂTOARE DE SICRIE, cu magazin în: ARAD, str. M. Eminescu nr. 4 (vizavi Cinema MUREȘUL), telefon 057-211929, 094.537.715. EFECTUĂM SERVICII: spălat, îmbrăcat, îmbălsămat și transport cu personal calificat. ASIGURĂM MINIM: 8 modele de SICRIE din LEMN MASIV (nu din PAL sau furnir); SICRIE CU MÂNERE și ȘURUB (nu se bat cuie), SICRIE LUX, 5 modele LENJERIE DECES (respete), LENJERIE DE LUX, cruci lemn și metal. ACCESORII: catafalc, steag, prosoape etc. INTERMEDIEM: fanfară, colaci, colivă etc. FIIND PRODUCĂTORI, AVEȚI AVANTAJUL UNOR PREȚURI MINIME și POSIBILITATEA DE A PLĂTI ÎN RATE. Ofertă: sicriu stejar (cruce, respete) - 1.000.000 lei. (c.)

SC „NOSFERATU" SRL,

ARAD, str. Ghiba Birta nr. 26, telefon 270437; Non stop 094.554.874, NĂDLAC, str. 1 Decembrie, nr. 4, telefon 092.922.337.

NON - STOP
SERVICII FUNERARE
COMPLETE.

SICRIE, RESPETE, CRUCI (prețuri de producător). ACCESORII: prosoape, batiste, panglică neagră, baticuri, mânere, lumânări, catafalc, sfeșnice, steag de doliu. SERVICII: capelă, spălat, îmbălsămat, îmbrăcat, transport intern și internațional. Asigurăm colaci, colivă, coroane, jerbe, fotografii profesionale, fanfară, organizăm pomeni. OFERTA BRAD: sicriu brad, respete, cruce - 900.000 lei. Transportul sicriului la domiciliu este gratuit!!! (c. 44)

† DECESE †

Cu adâncă durere anunțăm încetarea din viață a celui care a fost un bun soț, tată și bunic,
plutonier adjutant șef
TOMA DUMITRU.
Înmormântarea va avea loc azi, 18 mai a.c. ora 13, de la domiciliu, Faleză Sud, bl. 50, la Cimitirul Pomenirea. Familia îndoliată: soția, fiica, ginerele, nepotul și socrii.

Cu adâncă durere în suflet anunțăm încetarea din viață după o grea suferință, la vârsta de 91 ani, a celei ce a fost mamă, bunică și străbunică iubitoare
HORGA CATIȚA,
din ȘEPREUȘ. Înmormântarea va avea loc la Arad, din str. Râșnov nr. 2, Grădiște, azi, 18 mai, ora 13. Dumnezeu să o odihnească în pace! Familiile îndoliate: Morar, Roman și Furdea.

La venerabilă vârstă de 95 ani, s-a stins din viață mama, soacra, bunica și străbunica noastră
EUGENIA PINTILIESCU
născută CORNEA, cea care a fost nepoata directă a marelui militant unionist VASILE GOLDIȘ. Înmormântarea va avea loc, de la Capela Cimitirului Eternitatea, azi, 18 mai 2000, ora 10. Familia.

Cu mare durere anunțăm plecarea spre cele veșnice a iubitei noastre soție și mamă
MLADIN CORINA,
de numai 38 ani, după o grea suferință. Înmormântarea are loc vineri, 19 mai, ora 14, în comuna ȘEITIN, de la casa părintească. În veci îndurerați: soțul Ioan și fiica Alina.

Cu adâncă durere în suflet, anunț încetarea din viață, după o scurtă suferință, a iubitului meu soț
BARTIȘ ANDREI
un om deosebit, pensionar, fost angajat la ICRA Arad. Înmormântarea va avea loc vineri, 19 mai 2000, de la Capela Cimitirului Pomenirea, ora 17. Te voi plânge în veci și nu te voi uita! Soția ta Mariana.

Cu adâncă durere anunțăm încetarea din viață a scumpei noastre mame
STUPAR ECATERINA
care a trăit 89 ani. Înmormântarea va avea loc azi, 18 mai 2000, ora 15, de la Capela Cimitirului Pomenirea. Să-i fie țărâna ușoară!

† CONDOLEANȚE †

Colectivul Poliției Rutiere împărtășește durerea familiei TOMA prin trecerea în neființă a colegului nostru,
plutonier adjutant șef
DUMITRU TOMA.
Dumnezeu să-l odihnească!

Suntem alături de familia PINTILIESCU MAGDALENA în durerea pricinuită de moartea soacrei
EUGENIA PINTILIESCU
și transmitem sincere condoleanțe, din partea familiei, dr. Bunescu.

Sincere condoleanțe familiei prof. POPIAN din partea familiei TOMOȘ. (12530)

Colectivul SC „URBIS" transmite sincere condoleanțe domnului patron EMIL PINTILIESCU la decesul mamei. (12595)

Suntem alături de doamna TOMA IOSANA, în momentele grele cauzate de decesul soțului. Transmitem familiei îndoliate, sincere condoleanțe! Asociația de Proprietari Faleza Sud, bloc 50. (12611)

† COMEMORĂRI †

Azi, se împlinește un an de când udăm cu lacrimi fierbinți tristul mormânt al dragului nostru
BODEA IOAN.
Parastasul sâmbătă, 20.V.2000, ora 16, la Biserica Șega. Familia îndoliată. (12480)

Scurgerea timpului adâncește mai mult dorul și durerea despărțirii de soțul meu blând și drag,
prof. LUCAN EMIL.
Amintesc celor care l-au cunoscut și iubit că sâmbătă, 20 mai, ora 11, va avea loc, slujba de pomenire de 6 săptămâni, la Biserica Ortodoxă Șega II (UTA). Dumnezeu să-ți odihnească sufletul bun în liniște și pace! Te voi plânge mereu. Soția Livia. (12561)

A trecut un an de lacrimi și dor de când ne-a părăsit cea care a fost soție, mamă, noră
PISTRUI MINERVA.
Dumnezeu s-o odihnească! Familia. 812340)

În 23 mai se împlinește 1 an de la decesul iubitului nostru tată
GUBANI VICHENTIE.
Parastasul va avea loc, duminică, 21.05.2000, ora 12,15, la Biserica Ortodoxă UTA. Familia îndurerată. (12320)

Un pios omagiu la împlinirea unui an de la decesul celui care a fost soț,
TETULEA CONSTANTIN.
Parastasul va avea loc duminică, 21 mai, la Biserica Ortodoxă din BARAȚCA. Soția. (4469078)

Se împlinesc 6 săptămâni de când am pierdut pe scumpa noastră verișoară, la numai 40 ani, care a fost
DON MARIANA
din CURTICI. S-au scurs 6 săptămâni de când nu mai exiști decât în poze, gând și uneori în vis, dar astea nu-s de-ajuns să te înlocuiască căci te-am iubit nespus și-am vrea să fii în viață și clipa despărțirii în pragul disperării. Noi toți ce te iubim nu te vom da uitării. De-am fi putut să-ți dăm o parte din a noastră nu am fi stat pe gânduri numai să fii în viață. Dar moartea nemiloasă în tine a lovit, ne-ai părăsit pe toți cei ce te-am iubit. Te vom plânge mereu ai tăi verișori: Cuța și Liviu din Macea. (12525)

† Anunțăm cu durere împlinirea unui an de la trecerea în neființă a celui care a fost soț, tată, ginere, frate, cumnat
PERIJOC PETRU
Comemorarea va avea loc în 18.05.2000, ora 17,00, la cimitirul Eternitatea. Nu te vom uita niciodată. Familia.

● PRODUCE ȘI MONTEAZĂ UȘI ȘI FERESTRE DIN PVC
ARMAT CU PROFILE TROCAL GERMANIA
● PRODUCE ȘI VINDE GEAM TERMOPAN
LUCRU NEMȚESC

SATLINE

SALON DE EXPOZIȚIE:
ARAD, PIAȚA MIHAI VITEAZU
BL. M 7, PARTER
TEL./FAX. 057/25 14 61; 094 50 72 11

S. C. WEST EUROTRANS SRL

Angajează urgent
4 ȘOFERI PROFESIONIȘTI CU VIZĂ SCHENGEN
valabilă pentru transport internațional de mărfuri.
Telefon: 468435; 468010

S.C. AMARAD S.A. ARAD

ANGAJEAZĂ

- tehnician sau inginer cu pregătire în operare devize în program DOCLIB;
- tehnician sau inginer pentru activitate pregătire și lansare comenzi producție în construcții montaj:

CURICULUM VITAE vor fi depuse până la data de 23.05.2000 la sediul societății str. Bucegi nr. 5 bis. la Biroul personal.
Relații la telefon 289850 - biroul personal.

CAMERA DE COMERȚ ARAD

DEPARTAMENTUL ÎNVĂȚĂMÂNT ORGANIZEAZĂ URMĂTOARELE CURSURI:

- Instruirea agenților economici privind bugetul asigurărilor sociale de stat și bugetul asigurărilor sociale de sănătate;
- Inițiere în utilizarea calculatoarelor (Windows, Word);
- Microsoft Excel
- Contabilitate și aplicații pe calculator;
- Stenografie;
- Operatori carnete de muncă;
- Limbi străine (engleză, italiană, franceză, germană);
- Inițiere în utilizarea Internet-ului.

Informații suplimentare la sediul CCIA Arad, str. Cloșca nr.5, camera 31, etajul2, tel.:25.22.50 sau 25.30.00

Noile prețuri

INCREDIBIL!

TICO Euro II acum numai

$ 3.999

Noile prețuri ale autoturismelor DAEWOO

Model		Pret Fara TVA*	Pret Cu TVA*	Model		Pret Fara TVA*	Pret Cu TVA*
Tico	SL	3.999	4.759	Cielo	GL	6.681	7.950
(Euro II)	SX A/C	4.950	5.890	(Euro II)	GLE	7.521	8.950
Matiz	S	5.034	5.990		EXECUTIVE	8.361	9.950
	SE A/C	5.706	6.790	Nubira	SX M/T A/C ABS	10.000	11.900
	SE POWER	6.294	7.490		CDX M/T A/C ABS D/AB	11.681	13.900
Leganza	SX M/T	14.244	16.950		WAGON	10.840	12.900
	CDX M/T	17.218	20.490	Musso	3.2 M/T	28.824	34.300
Lublin	STD	11.723	13.950		3.2 A/T	30.420	36.200
	High Roof	14.244	16.950		2.9 D MT	24.286	28.900

(1420424)

* Toate celelalte taxe sunt incluse (acciza, taxe vamale)

Dealeri autorizați: ARAD: IATSA, tel. 287366; Franckmar, tel. 251179; TIMIȘOARA: Centrul auto IATSA 2, tel. 950; Auto Universa, tel. 227650; Girotim, tel. 190816; Tiwa-Therm, tel. 141290; LUGOJ: Fortim, tel. 351641; ORADEA; IATSA Felix, tel. 135176; Lucon, tel. 133003; Romeur, tel. 477238;

DAEWOO AUTOMOBILE ROMANIA

ROLAND PLUS®

VINDE:
- USI BLINDATE PENTRU APARTAMENTE
- GRESIE SI FAIANTA IMPORT SPANIA-ITALIA
- TERMINATII PENTRU FAIANTA
- ADEZIVI, GLETURI, VOPSELE LAVABILE
- PARCHET, LAMBRIURI
- CALORIFERE ALUMINIU

ROLAND STR. SAGUNA NR. 38 TEL/FAX 057/287 323
ORAR: ZILNIC 9-17 SIMBATA 9-13

NOU

MACU COMPANY

Deschide luni 15.05.2000
BLUE BAR
În Arad, str. Cozia, Nr. 5. (4469189)

SCALA

CU OCAZIA MODERNIZĂRII ETAJULUI II AL MAGAZINULUI ZIRIDAVA S.C. SCALA S.A. ORGANIZEAZĂ

MARELE CONCURS ZIRIDAVA

117 PREMII ÎN VALOARE TOTALĂ DE 70 MILIOANE

Se acordă 92 premii de către magazinul Ziridava

PREMIUL 1
COMBINĂ FRIGORIFICĂ ARCTIC în valoare de 7.098.000 lei
PREMIUL 2
MAȘINĂ DE SPĂLAT WHIRLPOOL în valoare de 6.675.000 lei
PREMIUL 3
Un ARAGAZ SAMUS în valoare de 4.996.000 lei
PREMIUL 4
Un TV COLOR TELEFUNKEN în valoare de 4.710.000 lei
PREMIUL 5
O BICICLETĂ TECNO BIKE în valoare de 2.040.000 lei

PREMIILE SUNT EXPUSE ÎN VITRINA MAGAZINULUI.
GRĂBEȘTE-TE... ȘI CUMPĂRĂ-ȚI UN CARD!
Alte articole pentru tineret, sport și uz casnic
PREMIUL 33-82: 50 de bonuri valorice pentru cumpărături de câte 100.000 lei din magazinul Ziridava
PREMIUL 83 - 91: 9 premii surpriză în valoare de câte 200.000 lei oferite săptămânal de echipa Ziridava

La această campanie publicitară participă alături de MAGAZINUL ZIRIDAVA următoarele firme, care oferă încă 24 premii:
- BEST SOUND oferă SUPER PREMIUL 93 - BOXE PROFESIONALE HK AUDIO 2X150 W în valoare de 8.220.000 lei
- M.G.N. COM 2000 Dealer SunTel
- PHONE EASY Dealer Dialog
- ACUL DE ARGINT
- GALL PRINT
- MONDO STYLE
- INC. CORP
- TECHNITAL
- WOODSTONE INTERACTIVE
- ILLUSION UNIPLEX

PREMIEREA VA AVEA LOC ÎN 15 IUNIE 2000, ORA 14,00. DETALII ÎN MAGAZIN

LISTA CU CELE 117 PREMII OFERITE SE POATE CONSULTA LA ORICARE DIN RAIOANELE MAGAZINULUI ZIRIDAVA

PENTRU DUMNEAVOASTRĂ
UN NOU ȘI AVANTAJOS
SISTEM DE RATE FĂRĂ AVANS PÂNĂ LA 36 LUNI

NOU! la CORAURA

DE LA 1.000.000 LA 30.000.000 PUTEȚI CUMPĂRA *ORICE PRODUS* COMERCIALIZAT DE CORAURA

IMPORTANT

ACORDĂM CREDITE PENTRU **CUMPĂRĂRI DE MARFĂ: LA PERSOANE FIZICE CÂT ȘI LA SOCIETĂȚI**
LA NOI PUTEȚI SUPLIMENTA CREDITUL **ȘI** PE PARCURSUL RATELOR.

CORAURA

- Aparate aer condiționat ARISTON
- Biciclete pentru copii și adulți
- Folie pentru solar 10 și 4 m lățime
- Incubatoare 100 și 60 ouă
- Plasă geam import pentru țânțari
- Plasă rabitz, plasă gard diferite mărimi
- Cuie construcții, scoabe, sârmă zincată, electrozi
- Sobe de gătit cismă și tip menaj
- Motoare electrice, pompe apă, hidrofoare
- Betoniere, motocultor, motocositoare
- Scări duble din lemn și aluminiu
- Cabluri, conductori și aparataj electric
- Scule și unelte agricole
- Gresie, faianță, adezivi și obiecte sanitare
- Vopsele lavabile de interior și exterior
- Vopsele de ulei, diluanți, lacuri, pigmenți de zugrăvit
- Pânze abrazive și discuri
- Acumulatori auto și butelii
- Sfoară tapițerie și arcuri
- Pânze fierăstrău circular, aparat sudură, pompe zugrav
- Televizoare color
- Frigidere, congelatoare, combine și lăzi frigorifice
- Aragaze și hote
- Boilere, cazane pentru baie
- Aspiratoare

(4873577)

ASIGURĂM TRANSPORT GRATUIT!

ARAD, B-DUL REVOLUȚIEI, BL. 10 VIS-A-VIS DE BANK POST TEL. 270.525, 270.424
ARAD, MICĂLACA, BL. 602 PIAȚA SOARELUI TEL. 259.884, 259.373, 259.721
LIPOVA, LÂNGĂ PIAȚĂ TEL. 561.804

BANCA ROMÂNĂ PENTRU DEZVOLTARE
BRD
Vă oferă azi cardul **MAESTRO** - card destinat plății salariilor, acceptat în străinătate, cu posibilitatea obținerii unui credit de până la 70% din salariul net

ADEVĂRUL

WEST BANK
ARAD, B-dul Revoluției nr. 88
TELEFON: 284.888 FAX: 285.202
Potrivit OUG nr. 219/1999 privind „Programul național pentru țărănime bazat pe cupoane atribuite gratuit în anul 2000" furnizorii care livrează bunuri și servicii potrivit Ordinului MAA nr. 10/2000 pot încasa contravaloarea acestora prin noi!

Anul XII, nr. 3004
COTIDIAN INDEPENDENT ARAD
Vineri, 19 mai 2000 • 24 pagini • 2500 lei • e-mail: adevarul@arad.ro
BRAT Publicație auditată în semestrul I 1998. Tiraj mediu zilnic vândut: 35.948

Din ciclul „Iartă-i, Doamne, că nu știu ce spun"

„DACĂ VOI FI ALES NU VEȚI MAI AVEA PLOI... CU GRINDINĂ"

Campania electorală a intrat pe linie dreaptă, cum se spune în sport, drept pentru care miile de poftitori la jilțul de primar sau la, aparent, nevinovatul loc de consilier aruncă în luptă tot ce pot. Și pot, slavă Domnului, ***pentru că, la urma urmelor ce te costă, nu? să promiți tot ce-ți trece prin cap?*** Vorba aceea: dacă nu reușești să fii ales cine te-ar putea acuza că nu ți-ai fi ținut promisiunile, iar dacă l-ai prins pe Dumnezeu de un picior și ai câștigat poa' să zică lumea cât o vrea și ce o vrea, scuze pentru neîmplinirea a ceea ce ai făgăduit se găsesc și se vor găsi întotdeauna.

N-am vrea să fim înțeleși greșit. Evident că printre sutele de mii de amatori de un loc la primărie sau la consiliu se numără și candidați de bună credință, oameni care cred și vor să schimbe lumea, ceea ce și explică multe din câte s-au petrecut în România în ultimii 10 ani. Din păcate însă numărul acestora din urmă este tot mai scăzut, în general, ***în perioada scursă de la evenimentele din decembrie '89 având câștig de cauză în special profitorii, cei interesați mai mult de buzunarul propriu și mai puțin sau aproape deloc de cel al obștei care i-a ales și i-a făcut ceea ce sunt!***

Nu suntem absurzi sau, altfel spus, nimeni nu este absurd: e clar că cel care intră în politică o face pentru a ajunge la Putere. Adică pentru a câștiga ceva, în cazul acesta Puterea, nimeni nu face politică doar de dragul politicii sau pentru că n-are ce face! Să fim serioși! Bun, ***ai ajuns la Putere, te slujești de ea, îți rezolvi una, alta, ție, fiilor tăi, cuscrilor, verilor, mătușilor, celor care te-au trecut pe liste, partidului și încă vreo 70 de asemenea „obligații", dar, la sfârșitul zilei sau al lunii s-ar cuveni, măcar, așa, din bun simț, dacă nu de altceva, să te gândești și să faci ceva și pentru cei care te-au ales și care și-au pus speranțele în tine!***

MIRCEA DORGOȘAN

(Continuare în pagina 8)

PATRIARHUL ROMÂNIEI BINECUVÂNTEAZĂ „ADEVĂRUL"

Stimată Redacție,

Aflând cu bucurie de frumoasa „vârstă" a publicației dumneavoastră și de efortul susținut în prezentarea adevărului, vă binecuvântez strădaniile și vă urez nenumărate astfel de fericite aniversări.

Cu părintească binecuvântare.

+ TEOCTIST

PATRIARHUL BISERICII ORTODOXE ROMÂNE

Ieri au început manifestările dedicate sărbătoririi a

10 ANI DE LA ÎNFIINȚAREA UNIVERSITĂȚII DE VEST „VASILE GOLDIȘ"

La ora 9,00, la Cimitirul Eternitatea a avut loc un Te-Deum la mormântul lui **Vasile Goldiș**, oficiat de P.S. Dr. **Timotei Seviciu**, Episcop al Aradului, Ienopolei, Hălmagiului și Hunedoarei. La ora 10,00, în Piața Revoluției a avut loc festivitatea de dezvelire a statuii lui Vasile Goldiș. După numai o oră a început, la sala Palatului Cultural, Sesiunea jubiliară dedicată acestei sărbători. La orele după-amiezii, staff-ul conducerii U.V.V.G. s-a deplasat la Macea, unde s-au depus coroane la Monumentul Glad, Gelu și Menumorut din Complexul Universitar Castel Macea. A participat P.S. Timotei Seviciu.

După o conferință de presă a avut loc un spectacol festiv, susținut de formațiile artistice ale Universității și de Fundația „Gheorghe Zamfir". Vom reveni. Tot ieri Universitatea de Vest „Vasile Goldiș" a înmânat titlurile de Doctor Honoris Causa președintelui Academiei Române: Eugen Simion, ambasadorului Braziliei la București: Jeronino Moscardo și profesorului academician al Universității din Sao Paolo (Brazilia): George Legmann.

OLIMPIU BULZAN

Foto: AL. MARIANUȚ

B.C. ICIM ARAD - CAMPIOANA ROMÂNIEI ÎN ANUL 2000

Pag. 5

Foto: ȘTEFAN MATYAȘ

CRISTIAN CINTEAN ȘI FLORIN MARTIN, CEI DOI SUPRAVIEȚUITORI AI DEFLAGRAȚIEI DE LA TIMIȘOARA, AU FOST ARESTAȚI

În noaptea de 30/31 martie, o mașină Alfa Romeo înmatriculată în Arad a explodat pe Calea Aradului din Timișoara, în urma exploziei unei bombe. Doi tineri au murit pe loc și alți doi au fost grav răniți în urma deflagrației.

Șeful IJP Timiș, colonel Doru Spătaru a anunțat, că s-au înregistrat progrese în cazul bombei care a explodat în autoturismul Alfa Romeo, fiind arestate deja două persoane.

Unul dintre cei arestați este din Oradea și al doilea din Arad. Mandatele de arestare au fost emise de Parchetul Curții de Apel Timișoara, cei doi fiind acuzați de nerespectarea dispozițiilor legale cu privire la materialele explozive. Cei doi sunt de fapt cele două persoane care au supraviețuit deflagrației: Cristian Cintean și Martin Florin. Până acum, ancheta a stabilit că este vorba despre o reglare de conturi între două grupuri de hoți de mașini de lux care acționează în vestul României. Colonelul Doru Spătaru a declarat că bomba care a explodat pe Calea Aradului din Timișoara era destinată unui șef al acestor afaceri din Timișoara. El a precizat că efectivele de Poliție sunt în stare de alertă.

În weekend

VREME INSTABILĂ

Vremea va fi în general instabilă și se va răci. Cerul va prezenta înnorări mai accentuate în prima zi, când se vor semnala descărcări electrice și averse de ploaie, pe alocuri însemnate cantitativ. Duminică, vremea se va mai ameliora din punct de vedere al precipitațiilor, semnalându-se doar izolat ploi de scurtă durată. T. max. 22 la 25° C. T. min. 7 la 10°C.

– În acest număr – Supliment TV

CALENDAR

Vineri, 19 mai

◆ Astăzi, Soarele răsare la ora 6 și 8 minute și apune la ora 20 și 39 de minute.

◆ Au trecut 139 de zile din acest an. Au mai rămas 227 de zile până în 2001.

◆ **Praznicul zilei**: **Biserica Ortodoxă**: Sf. Sfințit Mc. Patrichie; Sf. Mc. Chiriachi; Cuv. Memnon; **Biserica romano-catolică**: Celestin; **Biserica greco-catolică**: Sf. M. Patriciu, ep. Prusiei și cei împreună cu el.

BUCURIE PE CAPUL CELOR „IEȘIȚI CU ORDONANȚA"

Disponibilizații colectiv își pot ridica de la unitățile CEC din Arad plățile compensatorii aferente lunii martie.

Azi, la Agenția CEC nr. 2 de pe strada Horia sunt programați disponibilizații de la Banca Agricolă, Elco Arad și Fabrica de Tutun. Tot azi, dar de la Agenția CEC nr. 4 din Micălaca (Bloc 246), vor sta la rând disponibilizații de la COMFRUCT și STRUNGUL din Lipova.

Luni, cei ieșiți cu Ordonanța de la ARIS își pot ridica banii de la Agenția de pe strada Horia. În aceeași zi, la agenția din Micălaca sunt așteptați foștii muncitori de la Victoria, Mina Brusturi, Arcatim, ISTIS București, Cugir și Carmetoplast Deva.

Reamintim că banii necesari efectuării plăților compensatorii sunt la Arad. În aceste zile, în funcție de programările pe care le va face CEC-ul, toți disponibilizații vor intra în posesia banilor.

N. OPREAN

Agenții economici de pe Ștrand au fost verificați de inspectorii sanitar-veterinari

În această perioadă, inspectorii Serviciului de poliție sanitar-veterinară și-au îndreptat atenția spre zonele turistice de pe raza județului nostru. În urma controalelor efectuate la agenții economici ce-și desfășoară activitatea în incinta ștrandului „Neptun" au fost depistate mai multe nereguli privind modul de păstrare a produselor de origine animală în spațiile frigorifice (este cazul S. C. Tivoli SRL) și funcționarea S. C. „Candid" SRL fără autorizație sanitar-veterinară.

Valoarea sancțiunilor contravenționale aplicate este de aproximativ 3,2 milioane lei.

Dl. **Sorin Iercan,** șef Serviciu P. S.V., a precizat că **„aprovizionarea agenților economici cu produse de origine animală este admisă numai din unități autorizate și controlate sanitar-veterinar."**

M. MICAN

A venit BARZA!

La Arad: Berlan Anua, **Covaci** Maria Linda, **Covaci** Sebastian, **Jurj** Bianca Roxana, **Gojei** Andrei Valentin, **Morariu** Doris Karina, **Crecea** Denisa Alexandra.

La Sebiș: Manolache Ana Alexandra.

METEO

Vremea va fi caldă și va deveni instabilă. Cerul variabil se va înnora trepat în cursul după-amiezei, iar spre seară și în cursul nopții se vor semnala averse de ploaie însoțite de descărcări electrice și intensificări ale vântului, care izolat pot lua aspect de vijelie. Izolat vor fi condiții de producere a grindinei și de cantități mai însemnate de precipitații.

Temperaturi maxime: 28-31°C. **Temperaturi minime**: 10-13°C.

Meteorolog, Carmen Șarga

LA ÎNCHISOARE

Polițiștii i-au identificat și încarcerat pe **Bușcu Ianoș**, de 24 ani, din Târgu Mureș, care are de executat un mandat de 2 ani închisoare, pentru săvârșirea infracțiunii de furt, **Naghy Ladislau**, de 29 ani, din Arad, care are de executat 40 de zile închisoare contravențională, în baza Legii 61/1991, **Szalacsi Ionel**, de 35 ani și **Stanciu Gelu**, de 23 ani, ambii din Brad, județul Hunedoara, urmăriți locali pentru săvârșirea unei infracțiuni de tâlhărie. Ultimii doi au fost predați escortei I.P.J. Hunedoara.

Nădlac

ACCIDENT DE CIRCULAȚIE... CU URMĂRI UȘOARE

În noaptea de 17/18.05.a.c., în jurul orelor 0,30, pe raza orașului Nădlac, în timp ce **Vasilko Petru-Gheorghe**, de 48 ani, cu domiciliul în Germania, se deplasa de la Arad spre vama Nădlac, a surprins-o și accidentat ușor pe **Marandiuc Maria**, de 45 ani, din Nădlac. Aceasta i-a apărut în fața mașinii, aflându-se în stare avansată de ebrietate.

- EȘTI TÂNĂRĂ?
- EȘTI FRUMOASĂ?
- VREI SĂ INTRI ÎN LUMEA SPECTACOLULUI DE CABARET?

BARUL DE NOAPTE CONTINENTAL-ASTORIA ORGANIZEAZĂ, PRESELECȚIE LUNI, 22 MAI a.c., ÎN LOCALUL CABARETULUI ÎNCEPÂND CU ORELE 17,00. PENTRU INFORMAȚII SUPLIMENTARE SUNĂ LA TEL. 289301 DUPĂ 17,00, SAU LA 094-255548.

AU PLECAT DINTRE NOI!

✝ Sas Pavel (1932), Șimăndan Gheorghe (1930), Boșca Ioan (1929), Ghiuruțan Elisabeta (1924), Porcolean Ștefan (1928), Putin Lucreția (1923).

INVITAȚIE LA DRUMEȚIE

Iubitorii de drumeție sunt invitați sub genericul „Veniți cu noi!" sâmbătă, 20 mai 2000, într-o excursie pe traseul: Bârzava-valea Bârzavei - Dealul Concești - creasta principală - valea Biriș-Bârzava în lungime de 16 km. Conducător de grup: Ronald Liptai. Cheltuieli de transport: 33.500 lei. Întâlnirea participanților cu grupul are loc sâmbătă, cu 20 minute înainte de plecarea trenului în fața stației CFR Arad. Plecarea din Arad are loc sâmbătă, 20 mai cu trenul de la ora 7,54 până la Bârzava, iar întoarcerea la ora 20,35.

ASOCIAȚIA TURISTICĂ VENIȚI CU NOI ARAD

CURSUL VALUTAR*

- VALORI ÎNREGISTRATE IERI, 18 MAI 2000

Denumirea valutei	BNR	BCR		BRD		Banca Transilvania		Banca Agricolă		BIR		Bursa neagră	
		C	V	C	V	C	V	C	V	C	V	C	V
Dolar	20451	20325	20475	20220	20500	20200	20450	20345	20640	-	-	20200	20300
Marca germană	9358	9094	9442	9196	9386	9250	9420	9200	9430	-	-	9300	9400

UTILITARE

PIEȚE, TÂRGURI

Astăzi este zi de piață la Ineu, Lipova, Covăsînț, Mișca, Moneasa, Șepreuș, Șimand, Vladimirescu. Tot astăzi se organizează târguri săptămânale la Ineu, Șepreuș, Șimand.

Mâine, sâmbătă, vor avea loc târguri săptămânale la Felnac, Lipova, Pâncota, Hălmagiu și Moneasa, iar duminică, la Sântana și Vinga.

FARMACIA DE SERVICIU

Farmaciile „**Sinapis**", B-dul Revoluției, nr. 88, lângă Noul Stil, telefon 282369, „**Noua Farmacie**", str. Andrei Șaguna, nr. 15, telefon 948, sunt de serviciu cu program non-stop.

CABINET STOMATOLOGIC

În zilele de sâmbătă și duminică, cabinetul stomatologic de pe Bd. Revoluției nr. 62, tel. 256.665, asigură asistență stomatologică între orele 9-19.

ÎNTRERUPERI DE CURENT ÎN MUNICIPIU:

Vineri: Str. Mamei, Orizont, Ulpiu, Țichindeal, Alunului, Septimiu, Ulmului, Mircea Vodă, Nădejde, Trotuș, Gara CFR, P-ța Gării Bl. I, K, L, ES, Autogara.

În județ nu sunt programate întreruperi de curent.

„ADEVĂRUL" VĂ ASCULTĂ

La telefonul dimineții, 280944, între orele 9,00-12,00

* Mai multe persoane de pe străzile Posada, Basarab I, Titan, Tabacovici și Constituției au sesizat faptul că de trei săptămâni apa potabilă are culoarea neagră.

* Dl. **Pavel Ciurdaru** întreabă de ce corelarea pensiilor nu se face la toată lumea începând cu aceeași dată, la fel cum se majorează prețurile la curent electric, gaze naturale etc.

Redactor de serviciu, A. B.

La telefonul după-amiezii, 280003, între orele 15,00-18,00

• **Dl. Virgil Petcu**, conducător auto, ne sesizează condițiile de-a dreptul infernale ale străzilor Preparandiei, Dornei sau Grigore Alexandrescu unde gropile din șosea pun serios în pericol integritatea autovehiculelor. Cei de la „Drumuri și Poduri" sunt pe recepție?

• **Dl. Iosif Tămaș**, Calea Aurel Vlaicu, ne aduce la cunoștință un calcul personal. În șase ani de „regim" Iliescu: decembrie '89-decembrie '96 cheltuielile lunare de bloc au putut fi suportate în proporție de 85% din majorările de pensie. În „regimul" Constantinescu aceleași plăți au putut fi efectuate în proporție de 28,6% din majorări. Menționăm că acest calcul a fost făcut în raport cu pensia domniei sale.

Redactor de serviciu, D. TODUȚA

C. C. BANCA POPULARĂ FAMILIA

O Bancă pe care poți conta!

CREDITE

▸ împrumuturi tip C.A.R. cu dobândă anuală de 18% pentru membri respectiv 24%

▸ credite pentru maxim 5 ani cu dobânzi anuale între 30-58%

DEPOZITE

	MEMBRI	CLIENȚI
1 lună	71% pe an	68% pe an
3 luni	77% pe an	74% pe an
6 luni	81% pe an	78% pe an
12 luni	88% pe an	85% pe an

ARAD: str. Bușteni 5 tel. 235 982
PECICA: str. Principală 6 tel. 468 505
INEU: str. Decebal 1B tel. 093/528 434

ACTUALITATEA CULTURALĂ

CINEMATOGRAFE

Dacia: Legenda călărețului fără cap (SUA); 9,30; 11,45; 14; 16; 18; 20

Mureșul: Nu deranjați (Germ.-SUA): 10; 12; 14; 16; 18

Arta: Colecționarul de oase (SUA) 15; 17; 19

Sala Mică: Evadata (SUA) 15,30; Pădurea spânzuraților (Rom.) 18

Opera din Timișoara... la Arad

Prezintă miercuri, 24 mai, spectacolul de balet **coupé Simplă Sarabandă - Grand Pas de Deux - Sărbătoarea Primăverii** pe muzică de Benjamin Britten, François Auber, Igor Stravinski.

TEATRU

Vineri, la ora 19, în holul etajului II, Teatrul de Stat prezintă „De limpede lumină" - spectacol Eminescu.

Sâmbătă, de la ora 19, Teatrul de Stat Arad prezintă piesa cu titlul „Titanic Vals" de Tudor Mușatescu.

Trupa „Art Studio" a Casei de Cultură a municipiului prezintă sâmbătă, 20 mai, ora 21,00, ultimul spectacol **„Suflete curate"** după **Vasili Șukșin**. Biletele se găsesc la Teatrul Vechi, str. Gh. Lazăr nr. 1.

ÎNCEPE CINEMATECA

Casa de Cultură a Municipiului Arad vă invită să participați la deschiderea ART-CLUBULUI care va avea loc vineri, 19 mai 2000, ora 20,00, la sala „Pielarul" (în memoria micilor meseriași pe cale de dispariție) din str. Gh. Lazăr nr. 1.

În cadrul ART-CLUBULUI vor fi prezentate o serie de filme de referință din istoria cinematografului, reunite sub tema **„Filmul ca dimensiune existențială"** precum și alte activități artistice și culturale cu caracter interdisciplinar, interactiv și alternativ.

CONCERTE

Astăzi, 19 mai, de la ora 20,00, la Sala Palatului Cultural va avea loc un

CONCERT VOCAL-SIMFONIC EXTRAORDINAR

Joseph Haydn

CREAȚIUNEA

dirijor Kenneth Tucker - SUA

Soliști: Georgeta Stoleriu, Marius Budoiu, Marius Maniov.

HOROSCOP

Vineri, 19 mai

BERBECUL (21.03-20.04). Sunteți foarte sociabili, încercați să vă faceți noi prieteni, aveți posibilitatea să începeți o relație de durată.

TAURUL (21.04-20.05). Încercați să mențineți lucrurile sub control, din punct de vedere financiar, aveți tendința de a cheltui mult peste posibilitățile voastre.

GEMENII (21.05-20.06). Cu siguranță veți face câțiva pași importanți în ceea ce privește planurile de viitor. Vedeți lucrurile mai clar și sunteți gata să răspundeți unor noi provocări.

RACUL (21.06-22.07). Vă aflați în plin avânt, așa că nu încetiniți ritmul. S-ar putea să aveți impresia că sunteți depășiți de evenimente dar veți vedea în cele din urmă că a meritat efortul.

LEUL (23.07-22.08). Ardeți de nerăbdare să aflați ce anume se întâmplă în jur. Dacă nu vă înfrângeți curiozitatea, s-ar putea să vă treziți într-o situație foarte stânjenitoare.

FECIOARA (23.08-22.09). Conflictul cu o autoritate este aproape inevitabil, mai ales că debordați de energie. Încercați să stăpâniți situația și nu lăsați pe nimeni să vă intimideze.

MOCHETA
Arad, Piața Gării
Telefon 235221
Vinde și montează mochetă la prețuri cu o reducere de 10-20%

BALANȚA (23.09-22.10). Este timpul să vă apropiați de cineva care este gata să vă dăruiască siguranță și afecțiune.

SCORPIONUL (23.10-21.11). Vă descurcați foarte bine, mai ales la serviciu, unde sunteți apreciat la adevărata valoare.

SĂGETĂTORUL (22.11-21.12). Poate că ar fi nevoie de ceva mai multă luciditate în aprecierea căilor pe care trebuie să le urmați pentru a ajunge la scopul propus.

CAPRICORNUL (22.12-19.01). Sunteți înclinați către visare, ceea ce poate fi foarte plăcut, dar în nici un caz practic. Căutați compania cuiva care este cu picioarele pe pământ, care să vă ajute să luați decizia corectă.

VĂRSĂTORUL (20.01-19.02). Aveți probleme de comunicare și tendința să vă pierdeți răbdarea. Fiți calm și discutați cu fiecare, încercând să păstrați legătura.

PEȘTII (20.02-20.03). Ar fi foarte bine dacă ați privi înainte și ați încerca să vă trasați mai clar direcțiile pe care trebuie să le urmați. La serviciu aveți parte de o zi mai dificilă.

Echipa de serviciu
GABRIELA GROZA - secretar de redacție.
Bianca Felea, Adela Homorâceanu, Ioan Leac, Dina Rujan, Ramona Vidulescu - tehnoredactare computerizată.
Ioana Frățilă, Doina Jurcă, Aurica Telcian - corectură.

PREMIILE DE FIDELITATE ALE ZIARULUI „ADEVĂRUL“

Anunţăm pe această cale pe toţi cei interesaţi că tragerea lunară pentru premiile de fidelitate ale ziarului „Adevărul" va avea loc luni, 22 mai 2000, urmând ca în ziarul de marţi, 23 mai a.c., să facem cunoscută lista fericiţilor câştigători ai acestor premii.

REPARAŢII DE STRĂZI

Într-un material recent, primarul Aradului, dl. Valentin Neamţ, spunea, printre altele, că R.A. Drumuri Municipale primeşte bani (şi lucrări) mai multe decât poate duce.

Lucrurile, însă, nu stau tocmai aşa. Dl. Caius Parpală, directorul R.A.D.M., spunea: „Regia a primit pentru luna mai lucrări în valoare de cinci miliarde de lei, când bugetul pentru întregul an este de... 19 miliarde. Primăria dispune ce străzi trebuie să reparăm şi, mai nou, câţi metri pătraţi să plombăm."

Au fost reparate o serie de străzi, printre care str. Crinului şi Bujorului (Micălaca). Aici, de exemplu, nu există vile sau notabilităţi. „Doar centrul de zi pentru vârstnici e o clădire mai mărişoară. Repararea străzii Bujorului e un câştig în primul rând pentru centru."

În viitorul apropiat, urmează să fie reparate străzile: Calea 6 Vânători, A. Şaguna, Calea Victoriei, Ştefan cel Mare, Constantin Brâncoveanu - 18.000 m.p., plombări prin frezare mecanică;

▼ str. Bogdan Voievod, Cerbului, Codrului - 6000 mp, arobat bituminos.

▼ Ghiba Birta, Independenţei, Tiberiu - covor asfaltic;

▼ alei din calea Aurel Vlaicu, Micălaca, zona 300, 500 - stropire straturi succesive cu jet-bag.

ADRIAN BOROŞ

Direcţia Agricolă şi Poliţia

CU OCHII PE TRAFICANŢII DE CUPOANE

La Sala rotundă a Prefecturii a avut loc o conferinţă de presă susţinută de dl. A. Fluieraş, director al Direcţiei Agricole Arad. Tema principală a vizat „cuponiada" agricolă iscată prin O.U.G. 219/1999 - programul naţional pentru ţărănime bazat pe cupoane agricole.

Am reţinut că Aradul este singurul judeţ care a primit toate cupoanele solicitate. „Probleme au existat doar în utilizarea acestora ca mijloc de plată a materialelor sau produselor agricole. Ofertele comercianţilor au apărut doar după sosirea cupoanelor. Preţurile au urcat spectaculos."

Dl. Fluieraş a menţionat că a luat legătura cu Poliţia, pentru a organiza raiduri prin pieţele Aradului şi alte locuri unde se fac tranzacţii cu cupoane.

A. BOROŞ

FOC LA LIPOVA

În noaptea de miercuri spre joi, depozitul de lemne al Asociaţiei Misionar Creştină „Bethleem" din Lipova a fost cuprins de flăcări.

Au ars 100 de metri pătraţi din acoperişul depozitului, doi metri cub de cherestea de brad şi câteva piese de mobilier în valoare de 100 de milioane lei.

Incendiul care a izbucnit ca urmare a unui scurt-circuit produs la tabloul electric al depozitului a fost stins de către pompierii civili din Lipova şi Radna ajutaţi de colegii lor, pompierii din Bârzava.

La Dezna

O NOUĂ BISERICĂ ORTODOXĂ

În comuna Dezna au demarat lucrările de construcţie a unei noi biserici. Pe parcursul mai multor secole, vechiul lăcaş de cult a devenit neîncăpător pentru numărul crescând al credincioşilor ortodocşi.

Proiectul noului edificiu a fost realizat de arhitectul Mircea Datcu. Valoarea totală a investiţiei se ridică la aproximativ 1.200.000 milioane lei. Ea va ocupa o suprafaţă de 528 m. p., cu 270 de locuri. Lucrarea se efectuează în regie proprie, dar bugetul restrâns de care dispun localnicii pentru această biserică îngreunează cursul firesc al derulării acţiunii.

Localnicii mai vârstnici ne-au povestit că în secolul XVI-lea vechea biserică a fost magazie a turcilor. „Cu ajutorul lui Dumnezeu vom reuşi să ne ducem la îndeplinire şi acest proiect de a construi această clădire cu un scop precis - de biserică a lui Dumnezeu."

M. MICAN

DE LA POLIŢIE - PE SCURT

Flagrant. **Ancuzi Geza**, de 24 ani, din Târnova şi **Tinu Ionel**, de 22 ani, din Hunedoara, ambii fără ocupaţie, cunoscuţi cu antecedente penale, sunt cercetaţi în stare de reţinere. În noaptea de 16/17.05.a.c., cei doi au fost prinşi în flagrant în timp ce au sustras bani dintr-un bar de pe raza municipiului Arad. Urmează a fi prezentaţi Parchetului.

Fără permis... Poliţia l-a depistat conducând pe drumurile publice un tractor neînmatriculat şi fără a poseda permis de conducere, pe **Ian Ioan**, de 32 ani, din Bicioiu, judeţul Vâlcea.

Abandon de familie. Este cercetat pentru săvârşirea infracţiunii de abandon de familie, **Popa Ruben-Vinicius**, de 21 ani, din Arad. Acesta, cu rea credinţă nu a plătit pensia de întreţinere pentru copilul minor.

Furt. **Morar Cosmin**, de 23 ani şi **Moisă Marius**, de 20 ani, ambii din Buteni, în noaptea de 30.04/01.05.a.c., au sustras mai multe bunuri din gospodăria lui **Negruţ Teodor**, din localitate. Poliţia îi cercetează în stare de libertate.

Comerţ ilicit. Cu ocazia unei acţiuni efectuată de poliţişti în pieţele din municipiul Arad, în vederea protejării populaţiei împotriva unor acte de comerţ ilicit, au fost depistaţi **Gabor Matei**, de 30 ani şi **Şamu Ghiţă**, de 20 ani, ambii din Arad, care comercializau produse alimentare fără forme legale. Au fost sancţionaţi la Legea 12/1990 cu câte

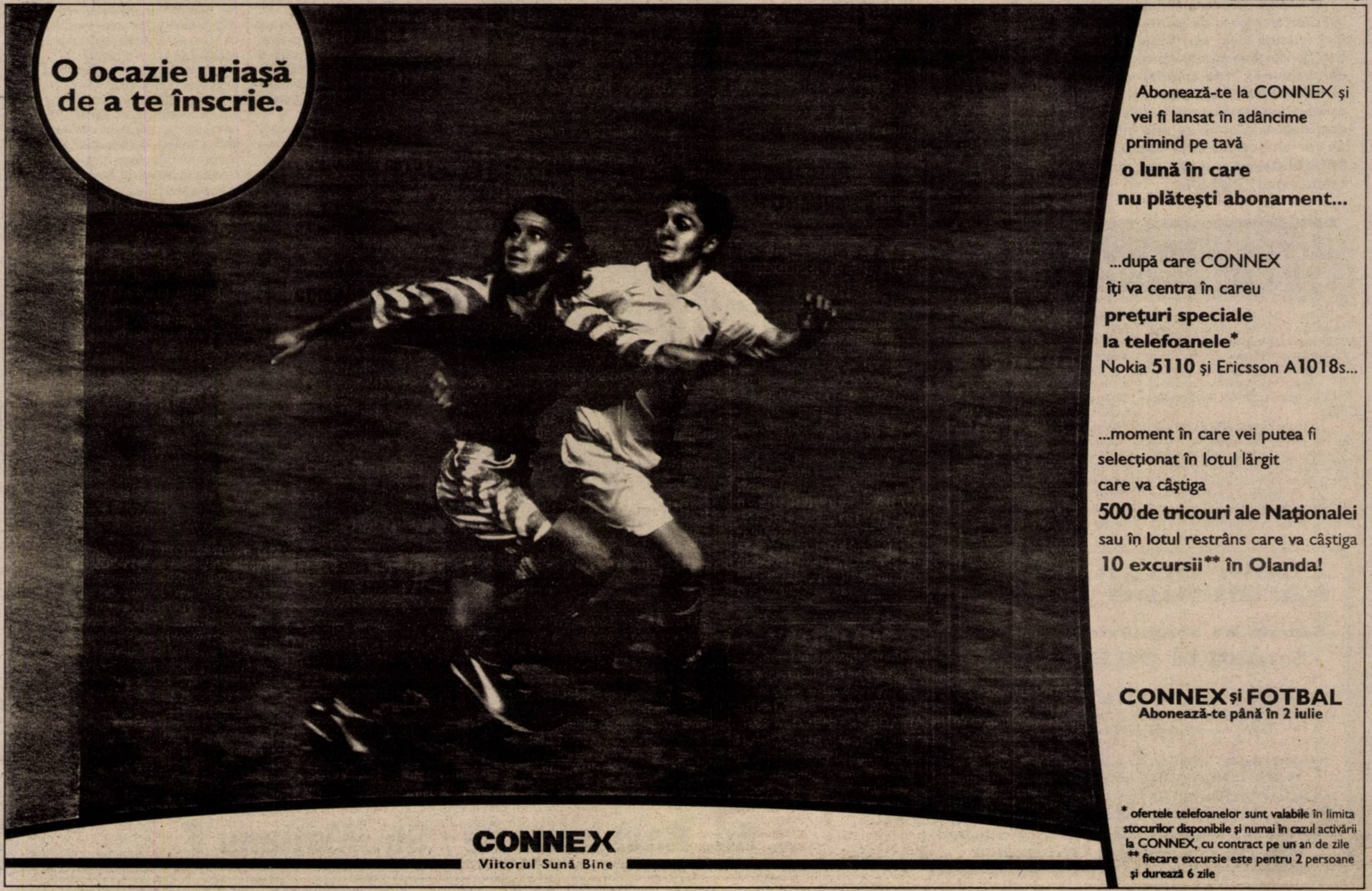

Aflat sub influența băuturilor alcoolice

UN GARDIAN PUBLIC A BĂTUT ZDRAVĂN UN COPIL DE 14 ANI, BĂGÂNDU-L ÎN SPITAL

Miercuri seara, în jurul orei 21,30, în urma unui conflict pe strada Episcopiei, **VALENTIN NICA**, 14 ani, din Arad, a fost bătut zdravăn, fiind internat de urgență în spital. Agresorul acestuia este **CRISTIAN ULUCARU STELIAN,** gardian public la barul Cordial. Valentin a fost salvat din mâinile gardianului de către mama lui, care susține că Ulucaru se afla sub influența băuturilor alcoolice.

Actualmente, victima se află în tratament medical, cu diagnosticul contuzie toracică, traumatism cranio-cerebral cu edeme, la secția chirurgie-pediatrie a Spitalului Județean Arad.

Vom reveni cu împrejurările în care a fost comisă fapta.

C.T.

BANCA TRANSILVANIA VA EFECTUA PLĂȚILE CĂTRE INVESTITORII FNI CARE AU DEPUS CERERI DE RĂSCUMPĂRARE A UNITĂȚILOR DE FOND

Banca Transilvania va efectua prin sucursalele sale plățile către investitorii FNI care au depus cereri de răscumpărare a unităților de fond, începerea efectivă a răscumpărărilor fiind prevăzută în jurul datei de 25 mai, după semnarea convenției de lucru cu SOV Invest, se arată în comunicatul Băncii Transilvania remis agenției MEDIAFAX.

Plățile derulate prin sucursalele Băncii Transilvania se vor efectua pe baza listelor nominale și a programărilor - pe zile - afișate la sediile FNI din țară, în limita sumelor primite de bancă pentru operațiunile de răscumpărare. Banca Transilvania nu va comisiona investitorii FNI pentru aceste operațiuni.

În cazul în care posesorul titlului de participare la FNI este client la Banca Transilvania, poate beneficia de avantajul de a primi suma direct în contul de disponibil, fiind scutit de deplasarea la bancă, la un termen fixat, pentru ridicarea banilor. Această opțiune rămîne la latitudinea fiecărui investitor, banca urmînd să respecte strict datele de efectuare a operațiunilor atît pentru vamente cît și pentru plățile cash.

Societatea SOV Invest intenționează ca în următoarele zile să încheie contracte și cu CEC, Banca Agricolă și BRD. "Am înaintat propuneri tehnice acestor bănci, propuneri care urmează a fi aprobate de board-ul lor", a afirmat Ioana Maria Vlas, președintele SOV Invest.

URGENȚELE STOMATOLOGICE - GRATUITE - NON-STOP

*După cum ne-a informat **Gheorghe Domșa,** director general medical la Casa de Asigurări de Sănătate (CAS) Arad, recent, a fost pusă la punct și situația urgențelor stomatologice. Astfel, orice pacient poate apela, pentru urgență, la orice oră din zi sau noapte, la Complexul stomatologic de pe strada Crișan. Serviciile sunt gratuite, costurile tratamentelor fiind suportate de CAS, care a încheiat în acest sens contracte cu 3 stomatologi.*

C. T.

PE ȘOSELE

*În cursul zilei de miercuri, în urma verificărilor efectuate de polițiștii arădeni, au fost reținute cinci certificate de înmatriculare, pentru defecțiuni tehnice, fiind aplicate, de asemenea, 195 amenzi în valoare de 26.360.000 lei. S-au ridicat în vederea suspendării trei permise de conducere, din care unul pentru conducere sub influența băuturilor alcoolice. Este cazul lui **Cretin Cătălin-Cosmin,** de 26 ani, din Arad, cu autoturismul AR-04-VNG.*

La Curtici

INTRODUCEREA GAZULUI SE FACE CU FONDURI PRIVATE

De curând, la Curtici, a avut loc predarea amplasamentului pentru începerea lucrărilor la rețeaua de distribuție a gazului metan. La fața locului au fost prezenți reprezentanți ai: Romtelecom, RAAC, Conel, Distrigaz, Comera (firma executantă) și Primăria Curtici.

Prima etapă se va desfășura pe o porțiune de 4,5 kilometri pe străzile: 1 Decembrie, Primăriei, Revoluției, Crișan și 6 Vânători.

După munca din teren, dl. Ilievici, directorul firmei Comera, a organizat o conferință de presă în cadrul căreia a trasat principalele caracteristici ale lucrării: „Primăria Curtici a început proiectul pentru rețeaua de gaz acum doi ani, dar din lipsă de fonduri nu s-a putut trece la executarea ei. Comera a preluat această investiție care se va face din fonduri private. Curticiul este prima localitate din județul Arad în care executăm rețeaua de gaz, care se va întinde pe 54 km și va costa 800 de mii USD. Ne-am propus ca până în toamnă să finalizăm 60% din proiect (30 km), iar în luna octombrie oamenii vor putea să se branșeze la rețea."

Pentru lucrarea de introducere a conductelor stradale de gaz în localitate, firma Comera, prin intermediul Primăriei, angajează în prima etapă 30 de muncitori necalificați. Aceștia sunt localnici romi care până în toamnă, când se estimează că lucrările vor fi finalizate, au șansa să câștige un ban prin muncă cinstită.

SORINA AMBRUȘ

Foto: V. MUSCA

Reprezentanții firmelor stabilesc traseul primei conducte de gaz metan în Curtici.

Din 28 mai, CFR Călători lansează

PROGRAMUL „LITORAL 2000"

CFR Călători va lansa, în 28 mai, data intrării în vigoare a noului Mers al Trenurilor, programul "Litoral 2000", prin care vor fi introduse în circulație un număr de 22 de perechi de trenuri modernizate, care au ca destinație stațiunile de la Marea Neagră, a anunțat, joi, ministrul Transporturilor, Traian Băsescu.

Societatea feroviară de călători a regrupat în cadrul programului peste 200 din cele 400 de vagoane modernizate în ultimul an, la care se adaugă 24 de locomotive reabilitate în urma colaborării cu compania Siemens și alte două, modernizate prin parteneriatul cu General Motors.

Din totalul celor 22 de perechi de trenuri, două vor circula în regim de intercity, pe relația București-Constanța, alte 19 perechi vor avea rang de trenuri rapide, iar o pereche va alcătui trenuri accelerate. Vagoanele au compartimente cu cîte șase locuri și, potrivit ministrului Băsescu, urmare a confortului ridicat, nu se va resimți diferența de clasă. "În fiecare compartiment va fi cîte un mers al trenurilor în cadrul programului "Litoral 2000" și cîte o broșură a Autorității Naționale de Turism, care sperăm să rămînă în compartiment", a spus oficialul Ministerului Transporturilor.

Trenurile au stații de plecare din toate regiunile țării, dar în drum spre Litoral vor tranzita Capitala. Traian Băsescu a arătat că, în acest fel, media trenurilor care vor circula pe relația București-Constanța va fi de unul pe oră, dar ritmul ar putea ajunge în orele de vîrf, considerate a fi cele de dimineață, la trei trenuri pe oră, densitate care va scădea pe timpul nopții.

Băsescu nu a exclus posibilitatea anexării, la anumite trenuri, a unor vagoane speciale destinate transportului de autoturisme, în acest sens fiind purtate negocieri cu administrațiile feroviare din țările vecine pentru închirierea unor astfel de vagoane..

Ministrul Transporturilor a precizat că tarifele practicate în cadrul programului vor fi cele obișnuite, dar a avertizat că sistemul de supraveghere și control din trenuri va fi extrem de riguros, ceea ce va exclude posibilitatea de a se călători fără bilet.

Legitimațiile de călătorie pot fi cumpărate din gară sau de la orice agenție de voiaj CFR din țară, în regim dus-întors, cu 30 de zile înainte de efectuarea călătoriei, față de perioada de numai zece zile stabilită pentru rezervări în vechiul mers al trenurilor. Vînzarea de bilete se va putea realiza și prin agențiile de turism și hoteluri.

Traian Băsescu recunoaște că programul "Litoral 2000" oferă confortul și calitatea de care ar fi trebuit să beneficieze toți clienții CFR, nu numai cei care au ca destinație Marea Neagră, dar a menționat că programe similare ar putea fi lansate începînd cu anul viitor și pentru alte zone ale țării.

Guvernul nu va majora impozitul pe profit aferent exporturilor

Guvernul nu are în vedere adoptarea unor măsuri care să prevadă creșterea impozitului pe profit aferent exporturilor de la 5% la 25%, a declarat agenției MEDIAFAX purtătorul de cuvînt al Executivului, Gabriela Vrânceanu-Firea.

În presa centrală de joi au apărut informații conform cărora Guvernul ar avea în vedere majorarea impozitului pe profit pentru exportatori de la 5% la 25%.

Ea a precizat că măsurile fiscale introduse la începutul anului vor rămîne neschimbate și că "Executivul va încerca, în același timp, în măsura posibilităților, să le îmbunătățească și nu să le înăsprească".

Firea a arătat că zvonurile conform cărora Guvernul intenționează să mărească impozitul pentru exportatori au fost lansate intenționat, pentru a-i deruta pe aceștia tocmai într-un moment în care, conform datelor furnizate de Comisia Națională pentru Statistică, exporturile au fost în trimestrul I al anului 2000 cu 27% mai mult decît în aceeași perioadă a anului trecut.

Zilele unghiilor sănătoase
ACHILLES PROJECT

Suferiți de afecțiuni ale unghiilor?
Sunați la 093 255 113

de luni până vineri între 9-18 până la 2.06.2000
și veți fi programat pentru o consultație gratuită
la cabinete de dermatologie din orașele:

București, Alba-Iulia, Arad, Bacău, Baia - Mare, Bistrița, Brașov, Cluj-Napoca, Constanța, Craiova, Deva, Iași, Miercurea Ciuc, Oradea, Reșița, Sf. Gheorghe, Sibiu, Suceava, Tg. Jiu, Tg. Mureș, Timișoara

Baschet feminin

ARADUL ARE FETE DE AUR PE CARE, UNEORI, NU ȘTIM SĂ LE PREȚUIM

● B.C. ICIM și-a păstrat titlul național

Singura formație feminină în sporturile de echipă din vestul țării, **Baschet Club ICIM Arad**, care domină de ani de zile baschetul românesc, ne-a mai prilejuit o dată un motiv de bucurie. Fetele de aur ale Aradului au câștigat al patrulea titlu național și al treilea consecutiv din scurta istorie a existenței clubului. Meritul lor, este cu atât mai mare cu cât, tricourile de campioane le-au „croit pe măsura lor", chiar în „bârlogul" adversarelor. Împotriva unui public ostil, pe alocuri huliganic, împotriva durității în joc a târgoviștencelor, fetele pregătite de George Mandache și-au demonstrat valoarea punând la respect o echipă, Livas Târgoviște, amatoare de iluzii...

Merite în păstrarea supremației în baschetul românesc a B.C. ICIM-ului are multă lume. Felicitări se cuvin jucătoarelor, colectivului administrativ și tehnic și, nu în ultimul rând, galeriei care a fost alături „trup și suflet" de echipă de la primul și până la ultimul meci.

● Cheia succesului: cheful de după înfrângere

În primul joc de la Târgoviște, arădencele nu au jucat mai nimic, pierzând la o diferență de 26 puncte, care ne scutește de prea multe comentarii. În mod normal, orice antrenor sau manager, după o așa evoluție slabă își „teroriza" jucătoarele cu o ședință critică. Având deplină încredere în echipă, managerul Stelian Văduva și antrenorul George Mandache nu le-au reproșat mai nimic. Din contră, la cină fetele au servit tot ce au poftit, iar atmosfera s-a mai destins și prin apariția la Târgoviște a fostului sponsor al baschetului feminin arădean, din urmă cu ceva ani, Grațian Sârbovan. Carmen Nastor, în calitatea sa de căpitan al echipei, a dat semnalul retragerii la camere, după orele 23,00, nu înainte de a promite în numele echipei că vor arăta o altă față a doua zi. Extraordinar de înțelept acest gest al staff-ului arădean, de a nu le „băga în ședință" și a le lăsa pe fete singure să își dea seama unde și cum au greșit.

Acest lucru, coroborat cu jocul pivoților noștri, Tretiak și Nastor, a adus o schimbare în bine a jocului ICIM-ului. Apărarea a funcționat aproape fără greșeală (vezi faptul că, în primele 14 minute, gazdele au înscris doar 6 puncte), în atac lucrurile au mers mult mai bine, ne-au intrat și „triplele", iar cu o clasă deasupra tuturor a „plutit" regina finalei, Ancuța Stoenescu.

● „Nu pot fi cumpărată pentru nimic în lume"

De ce i-a fost frică cel mai mult patronului Livas-ului, I. Yanakis, nu a scăpat. Nimeni și nimic nu a putut-o bloca pe Ancuța Stoenescu în a-și duce colegele spre un nou titlu național. Efectiv, Ancuța a jucat de parcă era venită de pe o altă planetă. Până și nesportivul public local a ovaționat-o pe noua stea a baschetului românesc, Ancuța Stoenescu, la sfârșitul jocului. Coada la autografe a fost și ea impresionantă. Dar cel mai admirabil lucru făcut de Ancuța este acela că nu s-a lăsat cumpărată.

După meciul patru al finalei, Ancuța ne-a declarat: **„Am fost contactată prin cineva pentru a trânti meciul în schimbul a 5.000 D.M. Adversarii**

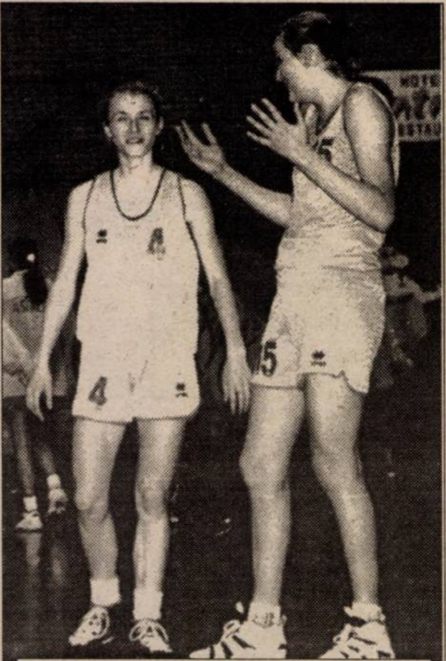

Ancuța și Natalia, două din artizanele succesului din finala C.N. de baschet feminin.
Foto: ȘT. MATYAȘ

nu au știut un lucru. Eu nu pot fi cumpărată, pentru nimic în lume. Dragostea pentru echipa la care joc și tricoul de campioană a României nu are preț."

Caracter, valoare, modestie, dragoste pentru culorile clubului, sunt doar câteva din calitățile Ancuței Stoenescu.

● Medalii ciobite, pentru campioane!

Chiar dacă înaintea jocului 4, fetele noastre au oferit flori galeriei adverse, ostilitatea suporterilor locali - puțini cunoscători ai sportului cu mingea la coș - nu a încetat nici la festivitatea de premiere. Noroc cu intervenția în forță a organelor de ordine, cărora le mulțumim și pe această cale, care i-au mai temperat pe încălziții și colorații fani târgovișteni. Aceștia au demonstrat că nu știu primi cu demnitate o înfrângere.

Festivitatea de premiere a fost oficiată de antrenorul federal Jean Antonescu și de către șeful compartimentului arbitri din cadrul F.R.B., Ioan Olaru. Sub o ploaie de sticle de plastic, monede și brichete, jucătoarele noastre au primit tricourile și medaliile de campioane ale României, ediția 1999/2000.

Ce mai contează că unele medalii au fost ciobite, probabil, din fabricație..., nimic nu mai conta, decât lacrimile de bucurie ale fetelor și a celor 27 de suporteri admirabili conduși de Zoran Arsenov. Nu doar că am învins, că am mai câștigat un titlu, dar le-am umilit chiar pe terenul lor, spre disperarea grecului Yanakis.

● Uneori, nu știm să ne prețuim valorile

Când antrenorul Mandache ne declara: „La Arad, lumea s-a săturat de atâtea victorii și titluri naționale și de aceea nu mai vine la sală", am luat-o drept o glumă. Din păcate, la primele două meciuri ale finalei disputate în orașul nostru, previziunile tehnicianului BC ICIM-ului s-au adeverit. O sală care altădată era arhiplină, acum era doar pe treisferturi populată. Atmosferă frumoasă a fost și la Arad, dar la Târgoviște sala era în permanență un „cazan" în clocot. Nu te-au lăsat să faci încălzirea, să joci pe contraatac (aruncau cu diferite obiecte în teren, pentru a se opri jocul), ce mai, a fost ca în junglă.

Dar nimic nu doare precum primirea de care s-au „bucurat" fetele la sosirea în Arad, ieri dimineață. Nimeni nu le-a întâmpinat cu o floare, cu o cupă de șampanie, nici în fața Primăriei (cum era normal), nici la „Polivalentă", nici la sediul firmei ICIM. Nici chiar președintele clubului, dl. Ioan Faur. Pe chipul fetelor am citit durerea, supărarea, deznădejdea. Ele au luptat un an de zile și când au vrut să se bucure pentru această încununare a sacrificiilor, nu au avut cu cine. A trebuit să se mulțumească cu acei 27 de susținători din galerie. Și când te gândești, că în urmă cu câțiva ani, după câștigarea titlului de la Cluj-Napoca, fetele au fost așteptate cu mașina poliției și au avut parte de o primire triumfală în oraș. O, tempora...

Aceste minunate fete trebuia întâmpinate cu un „covor" de flori și cu „râuri" de șampanie. Ele țin mereu sus stindardul sportului arădean. Meritau o altfel de primire. Chiar dacă dor aceste cuvinte, adevărul este că, uneori, nu știm să ne prețuim valorile...

● Cele 11 magnifice...

Să dăm Cezarului ce este al lui și să le ascultăm și pe cele 11 magnifice ale sportului arădean, care au pus umărul la acest nou succes de prestigiu al baschetului feminin din orașul nostru...

În ordinea numerelor de pe tricouri.

Ancuța Stoenescu: „Mă simt superb. Credeam în acest succes, împotriva tuturor mișmașurilor gândite de echipa adversă. Sunt atât de fericită încât aș renunța la orice sumă de bani, important e doar titlul național. Mulțumesc colegelor, galeriei și conducerii, toți ne-am adus aceeași contribuție la realizarea acestei performanțe. Dedic acest titlu unchiului și mătușii mele."

Andra Mandache: „Trăiesc o senzație minunată, chiar dacă e a treia oară la rând. Satisfacția e mai mare că am câștigat pe terenul lor și am demonstrat că BC ICIM este o echipă, ce merită să ajungă iar campioană. Mulțumesc tuturor celor care au fost alături de noi."

Oana Lateș: „Mă simt extraordinar în familia ICIM și mă bucur mult pentru acest titlu pe care vreau să-l dedic memoriei tatălui meu, cel care m-a adus în lumea baschetului."

Carmen Nastor: „Sunt extrem de fericită. Este o reeditare a finalei din '94, de la Cluj, dar la un alt nivel și cu o altă garnitură de fete extraordinare. Mulțumesc lui Dumnezeu, fetelor, antrenorului, conducerii și suporterilor. Le felicit pe fete pentru efortul depus de-a lungul campionatului, pentru puterea de a depăși toate obstacolele. Fetele au dat dovadă de un caracter deosebit."

Cristina Matei: „Sunt fericită că am izbândit în această finală și am arătat țării că suntem cea mai bună echipă. Le felicit și le mulțumesc fetelor, conducerii și d-lui Faur. Dedic acest titlu părinților mei și memoriei bunicilor, care nu au mai avut ocazia să mă vadă în această ipostază."

Raluca Faur: „ Mă simt excelent, sunt fericită că doar la 15 ani sunt campioană a României. Aș vrea să fac cât mai repede pasul spre „primul 5", să contribui și eu la victoriile echipei. Dedic acest titlu tatălui meu și familiei, care m-au ajutat enorm."

Ioana Grecu: „Mă simt extraordinar și vreau să contribui la cât mai multe titluri ale ICIM-ului. Dedic această victorie familiei mele și prietenului meu, Nicola Nicolici - vicecampion cu West Petrom, care au fost alături de mine tot timpul."

Olga Iaroșka: „Sunt fericită. Am fost o echipă în adevăratul sens al cuvântului. Vreau să mulțumesc colegelor și galeriei pentru sprijin. Mă simt minunat la Arad și vreau să rămân aici."

Daniela Sandu: „N-am cuvinte așa sunt de bucuroasă, pentru acest titlu care vine după o muncă de un an de zile. Mulțumesc lui Dumnezeu, colegelor și conducătorilor ICIM-ului."

Bianca Drăguș: „E minunat să fi din nou cu medaliile de campioane la gât. După înfrângerea din meciul de marți, ne-am mobilizat exemplar și le-am arătat că nu suntem jucătoare de doi bani. Le-am umilit la ele acasă. Dedic acest titlu tuturor arădenilor."

Natalia Tretiak: „Mă simt foarte bine. Când este unitate și încredere la echipă, nu poți să ieși decât învingător. Mulțumesc antrenorului Mandache pentru sprijin și colegelor care m-au primit excelent la Arad."

DANIEL SCRIDON

Baschet masculin

ROMÂNIA - GEORGIA 71-69 (37-36)

În a doua zi a turneului de calificare de baschet masculin de la Vejle (Danemarca), ieri: România - Georgia 71-69 (37-36). Următorul adversar al „naționalei" țării noastre este formația Ciprului. Pentru faza semifinală a Campionatului European, se califică automat primele două clasate.

A. H.

PROGRAMUL COMPETIȚIILOR

● Fotbal. Duminică, ora 11, în cadrul ultimei etape a Diviziei C au loc meciurile: **Universitatea Arad-Gloria Reșița și Telecom Arad-Minerul Uricani.**

● În Divizia D, ultima etapă, sâmbătă, ora 17: CPL Arad-Victoria Nădlac, Romvest-Tricoul Roșu, Gloria Arad-Șoimii Pâncota, Podgoria Ghioroc-Păulișana Păuliș, Motorul-F. C. Ineu, Comera-Semlecana Macea, Șoimii Lipova-Frontiera Curtici, Crișana Sebiș-Dacia Beliu. Crișul Chișineu Criș stă.

● În „Onoare", duminică, ora 17: Sânmartin-Zărand, Bârzava-Dorobanți, Apateu-ICRTI, Iratoș-Țipari, Șiria-Vladimirescu, Șeitin-A. Ineu, Felnac-Sepreuș. Șimand și Sântana stau.

● În „Promoție", duminică, ora 17, **Seria A**: Sânleani-Ususău, Arkit-Secusigiu, Fântânele-Glogovăț 99, Pecica-Zimand Cuz, Munar-Horia, Covăsânț-Cruceni. Satu Mare stă. **Seria C:** Gurahonț-Univ. Sebiș, Bocsig-Vârfurile, Buteni-Chisindia, Hălmagiu-Dezna, Lunca Teuzului-Hășmaș. Dinamo Sebiș stă.

● Baschet. Astăzi, de la ora 11, la Sala Decebal: **CSS West Petrom II - Universitatea Oradea (Divizia B/masculin).**

● Tenis de masă. Sâmbătă, de la ora 9, la sala CSM (str. M. Eminescu 28), are loc concursul TOP 12, la juniori III masculin și feminin. Participă primii 12 clasați la fiecare categorie.

MECI AMICAL DE FOTBAL

Astăzi, de la ora 11,00, pe stadionul UTA se desfășoară meciul amical de fotbal dintre echipele FC UTA și Poli Timișoara. Organizatorii ne-au informat că intrarea va fi liberă.

GHEORGHE SECULICI, președintele PD Arad:

„ALEGEȚI-L PE VOICU, PENTRU CĂ ALTFEL NICI NU ȘTIȚI CE PIERDEȚI!"

– D-le președinte, în materialele publicitare din presa scrisă, dvs. garantați pentru candidatul de primar la Primăria Aradului, Emanoil Voicu. Pe ce vă bazați?

– Îl cunosc de mult timp, știu ce poate, sunt convins că va fi primarul pe care îl așteaptă arădenii de atâta vreme. În aparență este un tip bonom, care nu impresionează la prima vedere. Dar dacă trebuie să facă o treabă, o face ca lumea, fără prea multe vorbe. **Tace și face**. Este un tip realizat în viață, are propriile afaceri, nu-și pierde vremea cu nimicuri, merge tot timpul la țintă. În plus, într-un sondaj pe care partidul nostru l-a comandat unui grup de experți sociologi din București, Emanoil Voicu se află pe un încurajator loc trei.

– Cine sunt ceilalți doi din față?

– Valentin Neamț și Cristian Moisescu.

– Poate fi credibil un sondaj comandat de dvs.? Se spune că cine plătește sondajul iese bine la procente.

– Dacă E. Voicu ar fi fost găsit pe primul loc atunci aș înțelege suspiciunile. Dar e de-abia pe locul al treilea. În plus, cei care ies prost în sondaje tot timpul spun că sondajul nu e bun. Asta este! Noi nu obligăm pe nimeni să creadă. Un sondaj arată opțiunile la un moment dat. Asta nu înseamnă că opțiunile, deci și procentele, nu se pot schimba. Iar campania electorală înseamnă încercarea unuia sau a altuia dintre candidați să schimbe opțiunile și procentele în favoarea sa.

– Ce șanse îi acordați în continuare candidatului dvs., Emanoil Voicu?

– În primul rând vă spun de ce cred eu că d-l V. Neamț și d-l C. Moisescu se află pe primele două locuri. În general, românii nu sunt pentru schimbare. Știți cum zice românul: schimbarea domnilor, bucuria nebunilor! În plus, cei doi sunt mai cunoscuți. Candidatul nostru nu e cunoscut, dar, într-o competiție, cum e și cea electorală, E. Voicu are șansa celui care vine din urmă. **Nu e uzat moral, este întreprinzător, e tânăr, sănătos, plin de energie, se descurcă, este ambițios, are idei, într-un cuvânt este omul necesar pentru un oraș ca Aradul.** Nu l-am ales întâmplător drept candidat. Se știe bine că în partidul nostru există multe personalități dar a fost ales E. Voicu. Repet, nu întâmplător!

– Tot țiganul își laudă calul. Fiecare partid își laudă candidatul. Toți candidații sunt buni, frumoși, deștepți și tocmai buni de primar. De ce l-ar alege arădenii tocmai pe Emanoil Voicu?

– V-am spus mai înainte ce calități individuale are E. Voicu. Dar precizez că un om, cât ar fi el de bun, nu se descurcă singur într-o lume complexă cum e cea în care trăim. Fără echipă, oricât ai fi de bun, nu faci mare lucru. Noi, Partidul Democrat avem acea echipă. Am demonstrat-o prin ceea ce am făcut pentru Arad. Nu e cazul să mai spun ce am făcut, căci lumea știe. Având în spate o echipă profesionistă, cu experiență, E. Voicu va avea curajul să ia taurul de coarne, căci știe că nu e singur. Se știe doar că unde-i unul nu-i putere. Noi lucrăm mereu în echipă. E. Voicu nu va fi singur, va lucra în echipă. Pe de altă parte, priviți la spectrul politic arădean. Toate partidele s-au destrămat, arșice s-a ales de unele, numai Partidul Democrat a rămas unit, cu aceiași oameni. Ba, mai mult, la noi au venit destui dintre membrii altor partide. Asta demonstrează că în partid există o atmosferă de seriozitate și adevărată democrație. **Indiscutabil, PD este partidul cel mai serios din Arad.** E. Voicu are un puternic sprijin într-un asemenea partid. Vă asigur, am surse exacte de informare, **nici un primar nu va putea fi sprijinit în funcție așa cum poate fi sprijinit un primar al PD.** De aceea, E. Voicu ar putea fi un primar puternic, având în spate un partid serios, competent, profesionist. De fapt, majoritatea arădenilor știu acest lucru. Sunt convins că Aradul ar câștiga enorm dacă l-ar alege primar pe Emanoil Voicu.

Și ca să parafrazez, vă spun că dacă arădenii nu-l aleg pe Voicu, nici nu știu ce pierd.

I. IERCAN

VOTAȚI PARTIDUL ROMÂNIA MARE!
VOTAȚI VULTURUL CRUCIAT!
ADRIAN MUREȘAN
Primarul de care are nevoie Aradul
■ Cel mai tânăr candidat de primar: 29 de ani!
■ Consilier juridic
■ Un autentic lider al tinerilor!
ADRIAN MUREȘAN:
■ Tinerețe
■ Perseverență
■ Spirit justițiar
NIMIC NU SE VA FACE DACĂ NU SE FACE DREPTATE!

NOI NU CERȘIM VOTURI ȘI NU VINDEM ILUZII!
Promisiuni mai puține, FAPTE MAI MULTE!
Care ar fi faptele?
- gospodărirea rațională a banilor;
- atragerea de investitori și crearea a noi locuri de muncă;
- sprijinirea întreprinzătorilor, agriculturii și turismului;
- canalizarea malurilor Mureșului și decolmatarea Mureșului;
- extinderea rețelei de gaz.
ORDINE și BANI pentru LIPOVA
VOTAȚI CANDIDATUL UFD MIHAI IONEL GHEORGHE

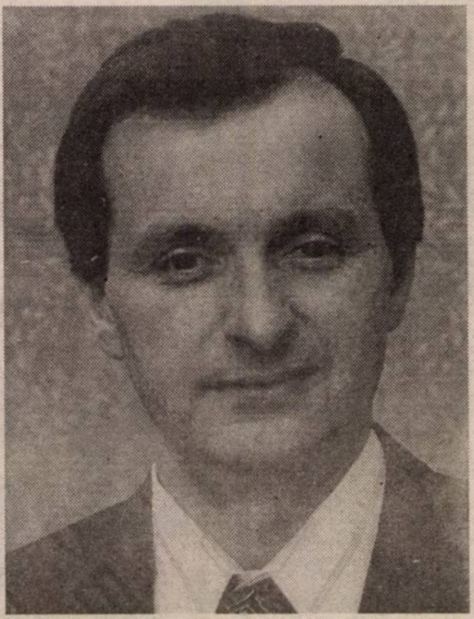

CARTEA MEA DE VIZITĂ

Se spune că atunci când Michelangelo şi-a aşezat celebra statuie Pietá în Capela Răstignirii, unul dintre vizitatori şi-a exprimat admiraţia, dar a atribuit-o unui alt artist al vremii.

S-a întâmplat ca Michelangelo să fie de faţă. Fără a scoate o vorbă, la lăsarea nopţii, s-a strecurat în capelă şi cu o daltă şi-a însemnat numele pe cingătoarea care strânge mijlocul Maicii Domnului.

Eu nu mi-am săpat cu dalta numele pe ceea ce am realizat, deoarece arădenii ştiu. Iar în cazul că au uitat le reamintesc recunoscând, aşa cum am făcut-o de fiecare dată, că meritele nu sunt doar ale mele, ci şi ale tuturor celor care au contribuit la realizarea lor.

AŞADAR...

Pentru că nu am putut trece nepăsător pe lângă semenii noştri aflaţi în necaz am făcut:

- *Cantina de Ajutor Social (foto 1), unde iau masa zilnic peste 500 de persoane.*
- *Căminul social (foto 2) ce găzduieşte tineri proveniţi din orfelinate.*
- *Sute de familii (700) au primit o locuinţă, respectându-se cu stricteţe listele de priorităţi, în blocurile ce au fost finalizate în perioada mandatului meu.*
- *Am început proiectul celor 8 centre de zi pentru vârstnici.*

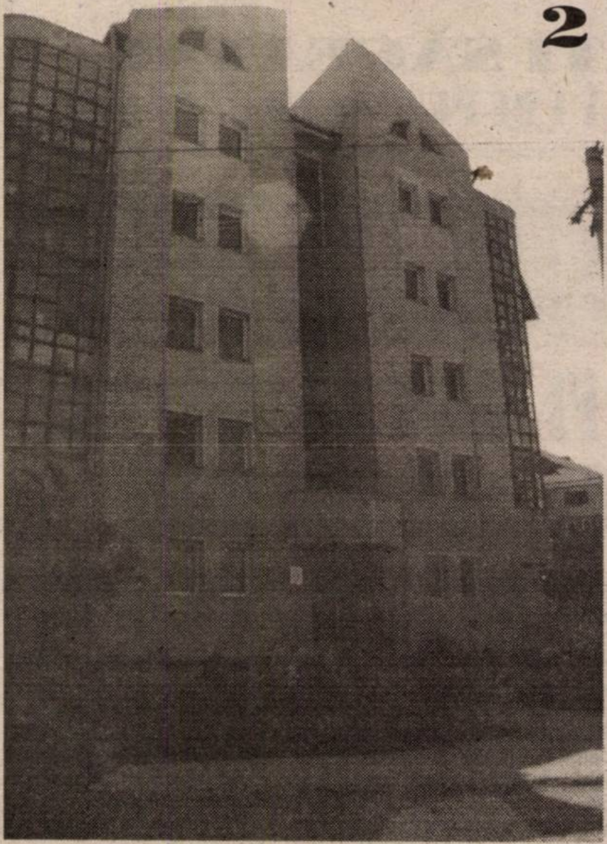

2

PENTRU CA ARADUL SĂ DEVINĂ UN ORAŞ CIVILIZAT:

- *Am modernizat Piaţa Gării (foto 5) şi intersecţia de la Intim (foto 6)*
- *Am început drumul de centură al Aradului (foto 7)*
- *6 pieţe au fost modernizate (foto 8)*

PENTRU O MAI BUNĂ GOSPODĂRIRE A ORAŞULUI:

- *am dotat transportul în comun cu 12 tramvaie aduse din Germania;*
- *am mijlocit donaţii din străinătate care au suplimentat parcul de maşini şi utilaje al regiilor de sub autoritatea Primăriei;*

1

DIN RESPECT PENTRU CETĂŢENII ARADULUI,

- *s-au retrocedat **fără diminuări** loturile agricole conform Legii 18/1991;*
- *veteranii de război au primit loturi pentru construcţia de case;*
- *am creat **toate condiţiile** care au **depins de primărie în vederea acreditării Universităţilor arădene**; s-a asigurat teren pentru **campusul universitar** şi locuinţe pentru profesori;*

*Din respect pentru eroii neamului **am recondiţionat şi reamplasat Crucea Martirilor**;*

Din dragoste pentru Dumnezeu şi credincioşi am contribuit la înălţarea Catedralei Ortodoxe prin plata de către Primărie a unor importante lucrări, prin neperceperea unor taxe în valoare de sute de milioane de lei şi prin mobilizarea şi colectarea de fonduri băneşti.

AM PREGĂTIT CADRUL LEGAL NECESAR MULTOR PROIECTE, CUM AR FI:

- *Parcul industrial pentru investitori;*
- *peste 400 de Hotărâri ale Consiliului Local, dintre care amintesc pe cea referitoare la refacerea faţadelor clădirilor.*

5

6

CONCLUZIE

Nu voi promite nici de această dată că voi realiza decât ceea ce am certitudinea că se poate face. Nu fac promisiuni fără acoperire!

Dar am convingerea că, dacă într-o perioadă grea de început, cu bani de 10 ori mai puţini, cu un personal al primăriei de 3 ori mai mic am realizat multe, în noile condiţii vom putea face mai mult pentru Arad.

Nu i-am minţit şi dezamăgit pe arădeni şi de aceea am curajul să vin din nou în faţa lor.

CRISTIAN MOISESCU

7

8

LIBERALI PENTRU CONSILIUL LOCAL

CANDIDAȚII PENTRU CONSILIUL LOCAL

NEAMȚ VALENTIN
PUIA DORU
BOBAR LIVIU
STRAGEA CRISTIAN
NOVAC TIBERIU
CISMAȘ EMIL
MUSCĂ DUMITRU
COSTAN BUJOR
URSE DOMITZIAN
CODREANU LUCIAN
CHIRILAȘ MARIUS
ZAHARIE TEODOR
PALCU GHEORGHE
ILIȚESCU DAN
VISAN MIHAI
MIHUȚ ALEXANDRU
MITROI GHEORGHE
ARDELEAN IOAN
STERIAN SORIN
PRUTEANU DUMITRU
PONCU GHEORGHE
BABUSCOV RODICA
BARBULESCU HORAȚIU
STRĂIN MIRCEA
TAMBA COSMIN

PRIN NOI ÎNȘINE, ÎN EUROPA!

- Noi spunem adevărul!
- Noi nu improvizăm!
- Liberalii știu ce vor!
- Liberalii nu promit fără acoperire!

VOTAȚI SĂGEATA!

VOTAȚI POZIȚIA 13 DE PE BULETINUL DE VOT!

LIBERALI PENTRU CONSILIUL JUDEȚEAN

CANDIDAȚII PENTRU CONSILIUL JUDEȚEAN

1. Parpală Caius
2. Andreica Cristian
3. Scorobete Radu
4. Jurca Sever
5. Buda Bujor
6. Vancu Mircea
7. Florincaș Gelu
8. Tămaș Adrian
9. Roncov Francisc
10. Henț Mircea
11. Palcu Lucian
12. Sitaru Ștefan
13. Pintea Alexandru
14. Ivan Valentin
15. Cioloca Lazăr
16. Florea Ioan
17. Sechel Gheorghe
18. Farcaș Nicolae
19. Argintaru Dorel
20. Tomoiagă Cornelia
21. Hondea Ioan
22. Cladovan Ioan
23. Cociuba Dorel
24. Șimăndan Petru
25. Cristina Ioan
26. Sîrca Gavril
27. Popescu Marin
28. Văcărescu Aurel
29. Doblea Ioan
30. Nagy G. Rodica
31. Mocuța Gheorghe
32. Șerb Milton
33. Incicău Simion
34. Crainic Cristian
35. Martin Iudita
36. Popovici Vlademir
37. Florea Emil
38. Hnaș Ioan
39. Ruja Enel

PRIN NOI ÎNȘINE, ÎN EUROPA!

- Noi spunem adevărul!
- Noi nu improvizăm!
- Liberalii știu ce vor!
- Liberalii nu promit fără acoperire!

VOTAȚI SĂGEATA!

VOTAȚI POZIȚIA 1 DE PE BULETINUL DE VOT!

PNR

DAT IONEL

candidatul PNR pentru Consiliul Local Municipal

Născut: 1957 iulie 30 - jud. Bihor

Studii:
- *Liceul Teoretic Arad*
- *Academia Științe Economice București*
- *Cursuri Post Universitare Marketing, Management, și Comerț Exterior.*

Profesional:
- *Economist 1981 - 1987*
- *1987 - 1990 Șef Serviciu Comercial*
- *1990 - prezent Director general SCALA S.A. (magazinul Ziridava)*
- *1993 - a realizat prima societate comercială privatizată prin sistem MEBO*
- *Investiții (magazinul Ziridava)*

DE CE DAT IONEL? PENTRU CĂ:

- Este bun administrator, organizator, gospodar
- Banii dvs. vor fi cheltuiți cu discernământ.
- A studiat și aplicat managementul și marketingul fiind tipul de om de care Aradul are nevoie.

Din ciclul „Iartă-i Doamne, că nu știu ce spun”

„DACĂ VOI FI ALES NU VEȚI MAI AVEA PLOI ... CU GRINDINĂ”

(Urmare din pagina 1)

Ceea ce, din nefericire, nu s-a întâmplat în cei patru ani care au trecut de la alegerile precedente, de unde și „firma” deosebit de proastă pe care o au mai toți aleșii noștri, fie ei locali sau parlamentari. O „firmă” pe care ei au feștelit-o tocmai prin nepăsarea crasă de care au dat dovadă ca și prin indiferența cu care au tratat problemele celor din jur. Firește, nu toți, dar destui ca să strice „imaginea generală” și așa nu prea roză.

Aproape de viitorii primari. Care vor ajunge. Am selectat câteva dintre cele mai trăznite propuneri și promisiuni cu care au împânzit țara. Evident, din motive lesne de înțeles, exemplele nu îi privesc și nu se referă la candidații din orașul și județul nostru. Spuneam propuneri și promisiuni trăznite, pentru că nu-mi vine momentan un alt cuvânt în minte, deși ele ar merita, în mod sigur un alt calificativ - unii, de altfel, le zic gogoși, iar alții pur și simplu minciuni. Ceea ce nu-i prea departe de adevăr și într-un caz și în altul.

Bunăoară, un candidat la o primărie din Moldova, după ce recunoaște modest că nu este decât „un simplu trimis al lui Dumnezeu, le promite concitadinilor săi că în cazul în care îl vor alege **el va rezolva toate, „problemele meteorologice și sociale” ale orașului! Adică, nu vor mai exista ploi ... cu grindină, iar cei care vor fura vor fi pedepsiți prin paralizia sau chiar pierderea unui picior!** Cum va reuși la toate acestea? Simplu: prin puterile cu care a fost investit după ce a fost trimis pe pământ ... ca măcelar! Căci am uitat să spunem că omul nostru a fost ceva mai înainte măcelar, adică un fel om de afaceri unde însă a dat chix, din cauza unor „vrăjitori răi”!

Un alt pretendent la fotoliul de primar, de data aceasta la unul din sectoarele Capitalei se jură că dacă bucureștenii vor fi inspirați să-l aleagă „s-au făcut oameni”, obiectivul său numărul unu fiind **„șuții și springarii” din cartiere pe care până în iarnă îi „va termina”!** Cum? Prin punerea de premii pe capul lor, un pârlit de hoț de buzunar - 500.000 de lei, un spărgător de mașini - 1 milion de lei, un tâlhar - 2 milioane și jumătate și așa mai departe. Rămânând încă nițel în draga noastră Capitală, să mai consemnăm o promisiune cu care se speră să se spargă gura târgului. Și, anume acordarea de locuințe tuturor doritorilor, dar mai ales săracilor. La ce preț? Păi la unul foarte „accesibil”: ia, acolo, 20.000-60.000 de dolari! **Câți „săraci” își vor permite o locuință de 400 de milioane sau de peste 1 (!) miliard de lei nu-l interesează pe viitorul dom' primar!** În fond, asta nu e treaba lui, nu? În fine, un ultim exemplu: un candidat tot din fundul Moldovei, îngrijorat până peste poate de „neplăcerile” pe care le-ar putea avea tinerii culcându-se cu cine nu trebuie a distribuit în tot orașul mii de... prezervative pe care, în prealabil a scris cu carioca: „Votați pe ...”.

Oprim aici aceste exemple aiuritoare într-un număr viitor al ziarului oferindu-vă și alte mostre de ingeniozitate electorală „made 100% în România”!

TV suplimênt

ADEVĂRUL

Programele săptămânii 19 – 25 mai 2000

HEATHER LOCKLEAR

LEONI WIRING SYSTEMS ARAD este producător si furnizor de componente și echipament pentru industria de automobile.
În prezent dorim să angajăm personal pentru următoarea poziție:

ASISTENT IMPORT EXPORT

Atribuţii şi responsabilităţi:
- Întocmirea documentelor de import-export
- Întocmirea DVI și DVE
- Vămuirea deconturilor de lohn

Cerințele persoanei:
- Expert vamal autorizat de Direcția Generală a Vămilor
- cunoașterea procedurilor de vămuire
- bune cunoștințe de utilizare PC
- cunoștințe de limba engleză
- capacitatea de a lucra în echipă
- capacitatea de a lucra în schimburi

MANAGEMENT ACCOUNTANT

This is a senior post within the existing finance department, reporting to the Fiance Manager.

Responsibility:
- To provide management information for the monthly reports
- To be responsible for material accounting, standard costing & control informations
- To provide general business analysis

Qualifications:
- Business degree
- Authorized Accountant

Experience:
- Majority of work experience in manufacturing
- Extensive material accounting knowlwdge
- Supervisory skills
- Knowledge of English / German
- Advanced IT skills - PC & accounting software
- Ideally experience of an international environment

Aceste posturi reprezintă o posibilitate de a vă alătura unei importante companii multinaționale și oferă excelente oportunități în carieră.

Vă rugăm trimiteți un formular pentru angajare însoțit de o scrisoare de recomandare și o fotografie la sediul din str. Poetului 105-107 Arad între orele 8 și 16:30, până **vineri, 2 iunie 2000.** Pentru informații suplimentare vă rugăm să ne contactați la telefon 057-275111.

LEONI

Acum ai două posibilităţi:

Te conectezi la **CONNEX** cu telefonul tău şi primeşti

300.000 Lei CADOU

Alegi pentru conectare un telefon din oferta noastră şi

ai **51 USD*** CADOU

Trebuie doar să **alegi-**
Mag. SANITAS
Mag. ELECTRONICA (Căminul)
Mag. AMET Bl. Z20 - Vlaicu

*Subvenție din prețul telefonului

MATT DAMON ȘI WINONA RYDER ȘI-AU CAM SPUS ADIO

Cuplul a încercat din greu să-și salveze idila plecînd împreună în vacanță. Dar acesta s-a dovedit a fi ultimul lucru pe care l-au făcut împreună. Winona a tot încercat de atunci, furioasă, să nege zvonurile legate de ieşirile ei cu Mark Wahlberg. De partea cealaltă, Matt Damon s-a arătat și el extrem de interesat de Penelope Cruz, motivul pentru care, se pare, s-a produs ruptura. După ce s-au întors din vacanță, chiar a doua seară Matt a fost văzut în oraş cu Penelope. Winona nu se poate plînge nici ea că n-ar avea succes, Russel Crowe, starul din "The Insider", fiind văzut cum încerca din greu să flirteze cu ea la o petrecere.

QUADRIS - fungicid mai bun nu există!

QUADRIS - fungicid pentru viţa de vie şi legume

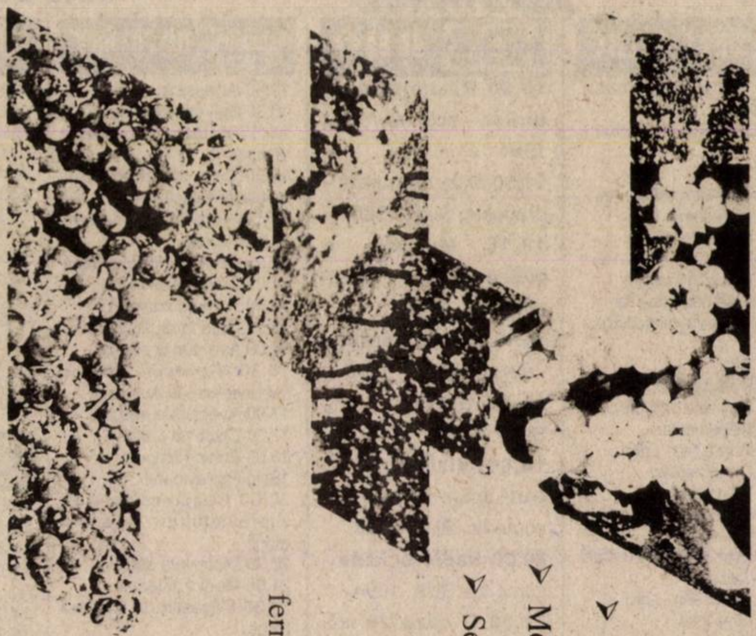

- ➤ Combate simultan mana şi făinarea
- ➤ Eficienţă ridicată
- ➤ Mod de acţiune nou
- ➤ Se aplică preventiv
- ➤ Fără reziduuri în produse
- ➤ Nu afectează fermentaţia mustului

Alege Quadris

ZENECA Agrochemicals

ZENECA International Ltd., Representative Office
Str. Tache Ionescu, Nr. 29, Sector 1, Bucureşti
Tel: 312.36.84; 312.69.62; Fax: 312.18.59

QUADRIS este marcă înregistrată ZENECA Agrochemicals

EST TRANS CONSTRUCT

MĂSURA ECONOMIEI TALE
REPREZENTANT AL GRUPULUI
TONDACH AUSTRIA

VINDE DIN STOC ŞI PREIA COMENZI ŢIGLE CERAMICE CAL. I Tip JAMINA:
- ■ ŢIGLE CSARDAŞ
- ■ ŢIGLE KERINGŐ
- ■ ŢIGLE TANGO
- ■ BLOCURI CERAMICE EFICIENTE

Arad, Calea Radnei nr. 262, Micălaca
TELEFON: 252.258

(1287538)

TVR 1

7,00 Matinal național
9,00 TVR Iași
10,00 Agenda electorală
10,25 Box - rez.
10,55 TVR Cluj-Napoca
12,00 Fotbal: Finala Cupei Italiei - rez.
12,55 TVR Timișoara
14,00 Jurnal
14,15 CiberFan
14,30 Evrika
15,00 Tribuna partidelor parlamentare
15,30 Emisiune în limba germană
17,00 Top voiaj. Cetatea Sucevei
17,30 Studio electoral
18,30 Corect!
18,35 Box: Campionatul European, la Tampere. Semifinale
20,00 Jurnal * Meteo * Sport
20,45 Sport
20,55 Ploaia de stele - divertisment
22,25 Jurnalul Academiei Cațavencu
22,40 Culise
23,25 Jurnalul de noapte
23,40 Răpirea lui Elvis - comedie SUA, 1988

TVR 2

7,00 Femeia misterioasă - rel.
7,45 Alfred Hitchcock prezintă... - s., rel.
8,35 Care pe care - rel.
9,15 Veni, video, vici - rel.
9,30 D'ale lu' Mitică - rel.
10,05 Turnul de control - rel.
10,50 Osia lumii - rel.
11,25 Afaceri la cheie - rel.
11,40 Un popas pe săptămână
12,00 Credo - rel.
13,00 Desene animate
13,30 Tradiții
14,00 Conexiuni
14,45 Știri
14,50 Natura - o pasiune
15,15 Care pe care
16,00 Trupa DP 2
17,00 Se întâmplă acum
17,50 Femeia misterioasă - s., ep. 43
18,45 Telejurnal TVR 2
19,15 Știri bancare și bursiere
19,25 Din folclorul popoarelor
19,40 Buzunare mari și mici
20,30 Cinematograful de artă. Bietul de mine - f. Franța, 1992, cu Gérard Depardieu
21,55 Călătorind prin țară
22,10 Alfred Hitchcock prezintă... „Capcana" - s.
23,10 Grădina lui Cupidon
0,05 TVM. Mesager

PRO TV

7,00 Bună dimineața, Pro TV e al tău!
10,00 Nemuritorul - ep. 11
10,50 Tânăr și neliniștit - rel.
11,40 Dellaventura - s.
12,25 Ea știe prea multe - f. SUA, 1989
14,10 Mișcări fatale - f., rel.
16,00 Tânăr și neliniștit - s.
16,50 Sens unic
17,00 Știrile Pro TV
17,30 Urmărire generală
17,55 Reforma la români
18,20 Agenda electorală
18,50 Chestiunea zilei
19,00 Știrile Pro TV
19,50 Chestiunea zilei
20,00 Dosarele X - s.
21,00 Profiler - s.
21,55 Știrile Pro TV
22,00 Chestiunea zilei
23,30 Știrile Pro TV
23,40 Propaganda
0,00 Dellaventura - s.
1,30 Pe urmele adevărului - f. SUA, 1993
2,30 Baschet NBA
3,00 Bascht NBA
5,30 Babylon 5 - s.
6,30 Miracolul tinereții - s.

TV ACASĂ

10,00 Știrile de Acasă - rel.
10,30 Acasă la bunica - rel.
10,45 Căsuța poveștilor - rel.
11,00 Dragoste și putere - rel.
11,30 Fotomodele - s., rel.
12,15 Războiul pasiunilor - rel.
13,15 Guadalupe - s.
14,45 Antonella - s.
15,45 Copilul adus de mare - s.
16,30 Dragoste și putere - s.
17,00 Desene animate
17,15 Acasă la bunica
17,30 Maria Isabel - s.
18,30 Știrile de acasă
19,05 Războiul pasiunilor - s.
20,00 Fotomodele - s.
21,00 Femeia vieții mele - s.
21,55 Amanții muzicii - f. Anglia, 1971, cu Richard Chamberlain, Glenda Jackson, regia Ken Russel

ANTENA 1

7,00 Observator
7,55 Aerobic Show
8,00 Dimineața, devreme
10,00 Știri
10,10 Frumoasa Creezy - f. Franța, 1973, cu Alain Delon, Sydne Rome, Jeanne Moreau
12,00 Voi cuceri Manhattan-ul - s.
13,00 Știri
13,15 Pericol iminent - s.
14,00 Camilla
15,00 Scandalul
16,00 Suflet rebel - s.
17,00 Știri
17,25 Labirintul pasiunii - s.
19,00 Observator
19,45 Studio electoral
20,00 Abuz de încredere - f. SUA, 1995
22,00 Observator
22,30 Misiune îndeplinită - f. SUA, 1988, cu Michael Madsen, Rosanna Arquette
0,30 Până când moartea ne va despărți - f. SUA,1992
2,00 Povestea lui O - f. erotic Franța, 1975

TV ARAD

7,00 Observator
7,55 Aerobic show
8,00 Știri TVA
8,30 Divertisment
8,50 Anunțuri
9,00 Dimineața, devreme
10,00 Știri
10,10 La Race des Seigneurs - f. Franța
12,00 Voi cuceri Manhattanul - s.
13,00 Știrile amiezii
13,15 Pericol iminent - ep. 14
14,00 Camilla - s.
15,00 Scandalul - s.
16,00 Suflet rebel - s.
17,00 Știri
17,20 Anunțuri
17,30 Păstorul cel bun
18,00 Studio electoral
18,30 Știri TVA
19,00 Observator
19,45 Se caută un primar - studio electoral
20,00 Abuz de încredere - f. SUA, 1995
22,00 Știri TVA - rel.
În continuare programul este identic cu cel al Antenei 1.

TV INTERSAT

9,00 Deschiderea programului
9,15 Farmacia de serviciu - rel.
9,50 Dulce ispită - s.
10,30 Tombick & B. B.
11,00 Știri - rel.
11,30 Mistere și miracole
12,00 Film - rel.
13,30 Film
15,00 Astronomii - documentar
16,00 Willy, băiatul robot - d. a.
16,30 C. Jimenez - s.
17,30 Emis. de tradiții și folclor - I
18,00 Umbre
18,30 Haideți să ne jucăm!
18,45 Știri
19,30 Primariada - studio electoral
20,30 Farmacia de serviciu - s.
21,00 Primariada
22,00 Vânătorul american - s.
22,30 Film
0,00 Știri - rel.
0,30 Erotica

ANIMAL PLANET

8,00 Lassie
8,30 Un câine cu imaginație
9,00 Hollywood Safari
10,00 Aventurile vânătorului de crocodili
11,00 Spectacolul naturii
12,00 Zig & Zag
12,30 Păsările
13,00 Cazurile judecătorului Wapner
14,00 Aventurile vânătorului de crocodili
15,00 Medic de animale
15,30 Spectacolul naturii
16,30 Acvanauții
17,00 Cazurile judecătorului Wapner
18,00 Aventurile vânătorului de crocodili
18,30 Salvați animalele!
19,00 Urgențe veterinare
19,30 Spectacolul naturii
20,00 Aventurile vânătorului de crocodili
21,00 Universul naturii - Gheparzii
22,00 Urgențe veterinare
23,00 Parada animalelor: Felinele

BUDAPESTA 1

6,42 Matinal; 6,45 Lumea satului; 7,00 Magazin matinal; **9,30 Bestia** - s.; 10,00 Doar astăzi - mag. distractiv; **10,20 Salvatorii - s.**; **11,30 Totul pentru iubire** - s.; 13,00 Magazin informativ; 14,00 Magazin regional; **15,05 Moștenirea familiei Guldenburg** - s.; 15,55 Câmpuri de luptă - doc.; 17,00 Magazinul pescarilor; 17,30 Cai putere - automag.; 17,55 Magazine regionale; 18,05 Telesport; 20,30 Jurnal; 21,00 Noul 12 budapestan; **21,10 Simbad - f. Ungaria**, cu Latinovics Zoltan; 22,40 Moșteniri maghiare; 23,00 Știri; 23,10 Actual; 23,35 Puțin cunoscut; **24,00 Showgirls - f. SUA**, cu Elisabeth Berkeley

BUDAPESTA 2

6,42 Matinal; 6,45 Lumea satului; 7,00 Matinal; 9,30 Povestirile mileniului; 10,00 Salon maghiar; 10,30 Maghiari celebri; 11,30 Fan; 12,00 Direcția, Sydney; 12,30 Magazin de modă; **13,05 Vis californian - s.**; 14,00 Magazin informativ; 15,00 1100 ani în centrul Europei; 15,30 Italia - doc.; 16,00 Show juridic; 16,30 Casa maghiară; 17,00 Strada școlii; 18,30 72 de ore - ofertă culturală; 19,00 Dvs. ați cerut; 19,55 O fată ciudată; 20,25 Valori de patrimoniu; 21,00 Jurnal; 21,30 Secolul nostru; 22,00 Ungaria 2000; 22,30 Telesport; 23,30 Olimpiadele mele; 0,25 Ora de închidere

VĂ RECOMANDĂM

PRO TV

1,30 PE URMELE ADEVĂRULUI
- f. SUA, 1993

S.C. EUROSTAR 2000 IMPEX

prin magazinul „MAGNUM"

anunță onorata clientelă, că execută, prin armurieri autorizați reparații și întreținerea armelor de aer comprimat, vânătoare și a pistoalelor de tot felul, cu piese originale.
Vindem toată gama de cartușe și arme import, accesorii de vânătoare, echipament, cuțite și săbii.
(5172006)

PRIMA

7,00 Milagros - rel.
8,00 Taifas
13,00 Milagros - s.
14,00 Film serial
15,00 Viper - s. rel.
15,55 Clip Art
16,00 Justiție militară - s. rel.
17,00 Viper - s.
17,50 Cronica cârcotașului
18,00 Focus
18,30 Impact
19,00 Cronica cârcotașului
19,10 Justiție militară - s.
20,00 Profesioniștii crimei - thriller, SUA, 1992
21,50 Cronica cârcotașului
21,58 Meteo
22,00 Motor
23,00 Detectivi de elită - s.
23,55 Clip Art
0,00 Focus - rel.
0,30 Impact - rel.
1,00 Cronica cârcotașului - rel.

TELE 7 ABC

7,10 Bună dimineața, România
9,00 Dați vina pe Corina - rel.
10,00 Știri
10,30 Economic ABC - rel.
10,45 Gura lumii - rel.
11,00 Senzațional - rel.
12,00 Reporter Tele 7 - rel.
13,00 Ora unu a venit
13,15 Telemedicina - rel.
14,30 Lumea misterelor - rel.
15,00 Știri
15,30 Post Meridian
17,00 Dați vina pe Corina
18,00 Documentar
18,55 Pariul Trio - Loto
19,00 Documentar
20,00 Telejurnal
20,35 Economic ABC
20,50 Gura lumii
21,00 Senzațional cu Dan Diaconescu
21,55 Pariul Trio - Loto
22,00 Linia întâi
0,00 Știri
0,30 Confesiuni erotice - s.
1,00 Ora unu a venit - rel.
1,10 Clipuri muzicale
1,45 Telejurnal - rel.
2,30 Economic ABC - rel.
2,50 Gura lumii - rel.
3,00 Documentar - rel.
4,00 Dați vina pe Corina - rel.

HBO

10,00 Războiul nasturilor - acțiune, SUA, 1994
11,30 O zi minunată - dragoste, SUA, 1996
13,15 Murphy, o pisică detectiv - aventuri, SUA, 1998
14,15 Steaua Nordului - aventuri, SUA, 1995
16,15 Gattaca - SF, SUA, 1997
18,00 Vizitatorii 2: Culoarele timpului - comedie, SUA, 1998
20,00 Radiorockada - comedie, SUA, 1994
21,30 O miză de milioane - acțiune, SUA, 1999
23,00 Nume de cod: Y2K - thriller, SUA, 1999
0,45 Viață separată - thriller, SUA, 1995

DISCOVERY

10,00 Jurassica
10,30 Salvați animalele!
11,00 Arthur C. Clarke - Vizionarul
12,00 Cele mai bune automobile britanice
13,00 Războinici ai vremurilor apuse
13,30 Construcții ingenioase
14,00 Automobile în top
14,30 Primele zboruri
15,00 Galeria răufăcătorilor
16,00 Aventuri la pescuit
16,30 Povestiri despre supraviețuire în Australia
17,00 Aventuri la pescuit
17,30 Discovery astăzi
18,00 Echipa timpului
19,00 Portavioane
20,00 Cazuri celebre de supraviețuire: Vulcanul morții
20,30 Discovery astăzi
21,00 Medici detectivi
21,30 Povestiri din Muzeul Negru
22,00 Dosarele FBI
23,00 Criminaliștii
0,00 Război și civilizație: Câmpuri de bătălie
1,00 Ridicarea și decăderea Mafiei
2,00 Creaturi fantastice: Vârcolacii
2,30 Discovery astăzi
3,00 Echipa timpului

PRO TV INTERNAȚIONAL

0,00 Știrile Pro TV
1,00 Chestiunea zilei pe scurt
1,10 Chestiunea zilei cu Florin Călinescu
2,50 Revista presei
3,00 Știrile Pro TV
3,10 Profit
3,15 P(r)oezia
3,20 Acasă cu Ruxandra Săraru
4,15 Acasă la bunica
4,30 Viața bate filmul
5,15 Acasă la români
5,30 Profashion
6,00 Știrile Pro TV

ATOMIC TV

7,00 Selector
10,25 Reactor
10,30 Atomic Café - rel.
11,00 Atomix cu Tudor - rel.
14,00 Interactiv
15,30 Proaspete și fierbinți
15,55 Reactor
16,00 Metropolis cu Dinu - rel.
17,00 Selector
19,00 Atomix cu Ina
21,55 Reactor
22,00 Hai Hui - rel.
22,30 Selector
23,00 Klub Bizzar - rel.
0,00 Insomnia

TV 2

7,00 Ediție matinală; 7,30 Bună dimineața, Ungaria!; **9,30 Vipera** - s.; **9,55 Înger sălbatic** - s.; **10,40 Plin de viață** - s.; **11,05 O doamnă misterioasă** - s.; 12,00 Ofertă directă; 12,15 Clinica TV - mag. medical; 12,30 Ajută-te singur!; 13,00 Ura, călătorim!; 13,10 Salon auto; **13,35 Riviera** - s; **14,00 Bogați și frumoși** - s.; **14,25 Aventurile lui Marco** - s. IT., ultimul ep.; **16,10 Mac Gyver** - s.; **17,00 Sunset Beach** - s.; **17,45 Trepte spaniole** - s.; **18,10 Înger sălbatic** - s.; **19,00 Camila** - s.; 19,30 Fapte; 20,00 Roata norocului; **20,30 Vipera** - s.; **21,00 Inspectorul Rex** - s. Germ.-Austria; **21,50 Ghost** - f. romantic SUA cu Patrick Swayze, Demi Moore;

PRO 7

7,45 Taff - magazin; **8,10 Mallorca** - s.; 8,35 Desene animate; **9,25 Cine-i șeful?** - s.; **10,00 Super-mămicile** - s. SUA; **10,25 Familie second hand** - dramă SUA, 1989, cu Glen Close; **12,10 Diagnostic - crimă** - s.; **13,05 Matlock** - s.; 14,00 Sam - magazinul amiezii; 15,00 Talkshow-uri; 18,00 Taff - magazin; **18,30 Sub un acoperiș** - s.; **19,00 Simpsonii** - s.; **20,00 Fam. Bundy** - s.; 20,30 Galileo - magazin; 20,55 Știri, sport, meteo; **21,15 Clubul milionarilor** - thriller Germ., 2000; 23,15 Switch show; 23,45 Reporterii - mag.; **0,50 Armă perfectă** - acțiune, SUA, 1991, cu Joe Speakman

RTL

7,00 Magazin matinal; 7,30 Bună dimineața; 8,00 Magazin matinal; **8,30 Bogați și frumoși** - s.; **8,55 Între noi** - s.; **9,25 Vremuri bune...** - s.; **10,00 Fete de aur** - s.; 10,30 Mary Tyler Moore; **11,00 Dădaca** - s.; 11,30 Sabrina talk; 12,30 Duelul familiilor - conc. tv; 13,00 Magazinul amiezii; 14,00 Talkshow-uri; **18,00 Dădaca** - s.; **18,30 Între noi** - s.; 19,00 Bună seara RTL; 19,30 Exclusiv - vedete; 19,45 Știri; 20,10 Exploziv - mag.; **20,40 Vremuri bune, vremuri rele** - s.; **21,15 Polițiști pe motociclete - s.** acțiune, pol. Germ. 2000; **22,15 Balko** - s.; **23,15 Santi-nela** - s. Germania; **0,15 Antohny Dellaventura** - s. SUA, 1988 cu Danny Aielo; 1,00 Știri; **1,30 Golden Girls** -

TV 5

14,05 Magazin; **15,15 Tutorele** - s.; 17,15 Întrebări TV 5; 17,30 Teleturism; 18,05 Piramide; 18,30 Întrebări pentru campion; 19,00 Jurnal TV 5; **19,15 Tutorele** - s.; 21,00 Jurnal Elveția; 21,30 Jurnal; 22,05 Marile zile ale secolului - doc.; **23,15 Suferințe** - s.; 1,00 Jurnal

EUROSPORT

9,30 Ciclism - Giro d'Italia; 10,30 Natație-Barcelona; 11,30 Box CE Tampere, finale, rel.; 13,00 Motosport magazin; 14,00 Formula - magazin; 15,00 Ciclism montan Les Gets/FR.; 15,30 Echitație - Lexington/SUA; 16,30 Ciclism - Turul Italiei; 18,00 Natație - Barcelona; 19,00 Fotbal - turneu internațional sub 21 ani Tourlon: Portugalia-Ghana, în direct; 20,45 Fotbal U 21: Irlanda-Columbia, în direct; 23,00 Box - gale internaționale; 0,00 Fotbal - legende ale CE; 1,00 Motorsport magazin; 2,00 Curse camioane - Valencia/Spania.

GRUPUL DE FIRME REAL

În vederea dezvoltării rețelei de distribuție din județul Arad
ANGAJEAZĂ
REPREZENTANȚI VÂNZĂRI

CERINȚE	SE OFERĂ
● Absolvenți studii superioare	● Angajare cu contract de muncă
● Vârsta - maxim 30 ani	● Salariu de bază + comision
● Abilități de comunicare și negociere	● Telefon mobil
● Prezență agreabilă	● Instruire specifică
● Mașina personală prezintă un avantaj	

Interviul va avea loc în ziua de miercuri 24 mai 2000, în Arad, str. Gheorghe Lazăr nr. 20, camera 107. Informații la telefon 095 03 24 88.
(1420507)

TVR 1

7,00 Matinal național
9,00 TVR Iași
10,00 Agenda electorală
10,25 Impas în doi - rel.
10,55 TVR Cluj-Napoca
12,05 Tezaur folcloric - rel.
12,55 TVR Timișoara
14,00 Jurnal
14,15 CiberFan
14,30 Destinul unei națiuni
15,00 Conviețuiri
16,00 Scena
16,30 Librăria pe roți
17,00 De la est la vest
17,30 Studioul electoral
18,30 Casa mea
19,00 Corect!
19,10 Avanpremieră Știri
19,15 Sunset Beach - s.
20,00 Jurnal * Meteo
20,05 Teatrul Național de Televiziune prezintă: **Căsătorie imposibilă** - de Alex Ștefănescu, cu Maia Morgenstern, Mircea Rusu - ep. 10
22,10 Reflecții rutiere
22,25 Jurnalul Academiei Cațavencu
22,40 Memorialul Bucureștilor
23,40 Jurnalul de noapte
23,55 Punct ochit
0,05 Rock la miezul nopții

TVR 2

7,00 Femeia misterioasă - rel.
7,45 Alfred Hitchcock prezintă... - rel.
8,35 Care pe care - rel.
9,15 Veni, video, vici! - rel.
9,30 Spațiu francofon - rel.
10,05 Mit și istorie - rel.
10,50 Orizont spiritual - rel.
11,20 Start Rec - rel.
12,05 Ferma - rel.
13,05 Desene animate
13,30 Tribuna partidelor parlamentare
14,00 Toți, împreună
14,45 Știri
14,50 Natura - o pasiune - doc.
15,15 Care pe care!
16,00 Trupa DP 2
17,00 Se întâmplă acum!
17,25 Veni, video, vici!
17,50 Femeia misterioasă - s.
18,45 Telejurnal TVR 2
19,20 Antologia jocului
19,40 Ochii minții - thriller, SUA, 1992
21,05 Turnul de control
22,00 Călătorind prin țară
22,15 Alfred Hitchcock prezintă ... „Barba lui Wally" - s.
23,05 Știri
23,10 Enigmatică, Terra
23,40 Armonii clasice
23,55 TVM. Mesager

PRO TV

7,00 Bună dimineața, Pro TV e al tău!
10,00 Agenda electorală
10,30 Tânăr și neliniștit - s., rel.
11,30 Dellaventura - s. rel.
12,15 Podul Brooklyn - comedie, SUA, 1983
14,15 Nemuritorul - s.
15,10 Walker, polițist texan - rel.
16,00 Tânăr și neliniștit - s.
16,50 Sens unic
17,00 Știrile Pro TV
17,30 Viața bate filmul - talk show
18,20 Dădaca - s.
18,50 Chestiunea zilei pe scurt
19,00 Știrile Pro TV
19,50 Chestiunea zilei pe scurt
20,00 Iubire, onoare și trădare - dramă, SUA, 1997
21,55 Știrile Pro TV
22,00 Chestiunea zilei
23,30 Știrile Pro TV
23,50 Dellaventura - s. rel.
0,45 Dădaca - s.
1,15 Podul Brooklyn - f. rel.
3,30 Știrile PRO TV
3,45 Nemuritorul - rel.
4,30 Babylon 5 - s.

TV ACASĂ

10,00 Știrile de acasă - rel.
10,30 Acasă la bunica - rel.
10,45 Căsuța poveștilor - rel.
11,00 Dragoste și putere - rel.
11,30 90-60-90 Fotomodele - s., rel.
12,20 Războiul pasiunilor - s. rel.
13,15 Guadalupe - s.
14,45 Antonella - s.
15,45 Copilul adus de mare - s.
16,35 Dragoste și putere - s.
17,00 Desene animate
17,15 Acasă la bunica - rețete culinare
17,30 Maria Isabel - s.
18,30 Știrile de Acasă
19,05 Războiul pasiunilor - s.
20,00 90-60-90 Fotomodele - s.
21,00 Femeia vieții mele - s.
22,00 Aventurile unui chinez - f. Franța/Italia, 1965, cu Jean Paul Belmondo
23,40 Acasă la români
0,00 Închiderea programului Acasă

ANTENA 1

7,00 Observator
7,55 Aerobic Show
8,00 Dimineața devreme
10,00 Știri
10,10 Călătorie în timp - SF, SUA, 1988
12,00 Voi cuceri Manhattan-ul - s.
13,00 Știri
13,15 Pericol iminent - s.
14,00 Camilla - s.
15,00 Scandalul - s.
17,00 Studio electoral
18,00 Labirintul pasiunii - s.
19,00 Observator
19,45 Studio electoral
20,00 Mercy Point - s.
21,00 Brigada mobilă
21,30 Prezentul simplu
22,00 Observator
22,30 Joi - TeleEurobingo 2
23,00 Marius Tucă Show
1,00 Navarro - rel.
2,30 Scandalul - rel.
4,00 Labirintul pasiunii - s. rel.
4,45 Camila - rel.
5,30 Trei destine - s.

TV ARAD

7,00 Observator
7,55 Aerobic show
8,00 Știri TVA
8,30 Dimineața devreme
10,00 Știri
10,10 Out of Time - comedie, SF, SUA, 1968
12,00 Voi cuceri Manhattan-ul - ep. 8
13,00 Știrile amiezii
13,15 Pericol iminent - ep.18
14,00 Camilla - ep. 26
15,00 Scandalul - ep. 41
16,00 Suflet rebel - ep. 44
17,00 Divertisment
17,25 Anunțuri
17,30 Viața spirituală
18,00 Studio electoral
18,30 Știri TVA
19,00 Observator
19,45 „Se caută primar" - studio electoral
20,00 Divertisment
21,00 Brigada mobilă
21,30 Știri TVA
În continuare program identic cu cel al Antenei 1

TV INTERSAT

9,00 Deschiderea programului
9,15 Farmacia de serviciu - s.
9,45 Muzică
9,50 Dulce ispită - s.
10,30 Desene animate
11,00 Știri - rel.
11,30 Mistere, farmece și miracole
12,00 Film
13,30 Obiectiv economic - rel.
13,45 Comorile lumii - rel.
14,00 Emisiune în limba maghiară - rel.
15,00 Studio electoral - rel.
16,00 Desene animate
16,30 Audio Star și invitații săi
18,30 Haideți să ne jucăm!
18,45 Știri
19,30 Piramida
20,30 Farmacia de serviciu - s.
21,00 Piramida
22,30 Film
0,00 Știri - rel.
0,30 Erotica
1,30 Închiderea programului

ANIMAL PLANET

8,00 Lassie
8,30 Un câine cu imaginație
9,00 Hollywood Safari
10,00 Aventurile vânătorului de crocodili
11,00 Spectacolul naturii
12,00 Zig & Zag
12,30 Păsările
13,00 Cazurile judecătorului Wapner
14,00 Aventurile vânătorului de crocodili
15,00 Medic de animale
15,30 Spectacolul naturii
16,30 Acvanauții
17,00 Cazurile judecătorului Wapner
18,00 Aventurile vânătorului de crocodili
18,30 Salvați animalele!
19,00 Urgențe veterinare
19,30 În mijlocul naturii
20,00 Vânătorul de crocodili
21,00 Vieți în sălbăticie
22,00 Urgențe veterinare
23,00 Printre sălbăticiuni:

BUDAPESTA 1

6,42 Lumea satului; 7,00 Bună dimineața; **9,30 Bestia** - s; 10,00 Doar astăzi - emis. distract.; **10,20 Salvatorii** - s., Cehia; **11,30 Totul pentru iubire** - s.; 13,00 Magazin informativ; 13,10 Jurnale regionale; 14,00 Mag. minorităților; **15,00 Fiicele Rebecăi** - f. Anglia; 16,25 Secretele oceanului aerian - doc.; 16,50 Energia ABC; 17,00 Em. pentru copii; 17,25 Papa Ioan Paul al II-lea la 80 ani; 18,00 Jani merge acasă; 18,30 Și urmașii vor vedea; 19,00 Știri; 19,50 Sunete de bază; 20,00 Direcția Sydney! - conc. tv.; 20,30 Știri; 21,00 Povestirile mileniului; **21,30 Continuă, domnule profesor!** - f. Anglia; 23,00 Știri; 23,10 Actual; 23,30 Sunete de bază; 23,35 Fanii;

BUDAPESTA 2

7,00 Matinal; 9,35 112 - mag. poliției; 10,05 File de cronică; 10,35 Ora de știință; 12,00 Telenoroc 12,30 Elan - em. economică; **13,05 Vis californian** - s.; 13,50 Studio deschis; 14,00 Știri la prânz; 14,05 Magazin informativ; 15,00 Piața centrală; 16,35 În doi; 17,10 Strada școlii; 18,30 Tocmai!; 19,00 Telesport: Ungaria-Australia, handbal masculin; 20,40 Desene animate; 21,00 Știri, sport; **21,30 Richter, secretul** - f. Franța 2/2; **22,50 A cincea pecete** - f. Ungaria;

INFOTON ROMÂNIA
Str. L. Blaga, nr. 2-4
Tel.: 280175, 281800

INFO ROMANIA ton DISTRIBUITOR AUTORIZAT
MINOLTA
Consumabile și piese de schimb originale

Copiatoare alb/negru, digitale, color, 13 .. 60 pagini/minut !

Imprimante LASER alb/negru, color, 6 .. 25 pagini/minut !

Service garanție și post garanție

PRIMA

7,00 Milagros - rel.
8,00 Taifas
13,00 Milagros - s.
14,00 Motor
15,00 Viper - s., rel.
16,00 Justiție militară - s.
17,00 Viper - s.
18,00 Focus
18,30 Impact
19,00 Cronica cârcotașului
19,10 Justiție militară - s.
20,00 Johnny, băiat frumos - f. SUA,1 989, cu Mickey Rourke, Morgan Freeman, Ellen Barkin
21,50 Cronica cârcotașului
22,00 Sex cu Nadine
23,00 Detectivi de elită - ep. 45
0,00 Confesiuni erotice - s.
1,00 Cronica cârcotașului - rel.

TELE 7 ABC

7,00 Știri
7,10 Bună dimineața, România!
9,00 Dați vina pe Corina - rel.
10,00 Știri
10,30 Economic ABC - rel.
10,45 Gura lumii
11,00 Senzațional
12,00 Linia întâi - rel.
13,00 Ora unu a venit
13,10 Linia întâi - rel.
14,00 Îți mai aduci aminte, Doamnă? - rel.
15,00 Știri
15,10 Teleshopping
15,30 Domino
17,00 Dați vina pe Corina
18,00 Documentar
19,00 În justiție
20,00 Telejurnal
20,35 Economic ABC
20,50 Gura lumii
21,00 Senzațional cu Dan Diaconescu
22,00 Țara de dincolo de București
0,00 Știri
0,30 Tentații
1,00 Ora unu a venit
1,00 Concert
1,35 Telejurnal - rel.
1,45 Telejurnal - rel.

HBO

10,00 Titanic - f. SUA, 1997, cu Leonardo Di Caprio, Kate Winslet
13,15 Cei trei ninja: Aventuri în parcul de distracții - f. av. SUA, 1998
15,00 Al 13-lea an - f. av. SUA, 1999
16,30 Muntele văduvelor - comed. SUA 1994, cu Mia Farrow, Natasha Richardson
18,15 Surplus de bagaje - comed. SUA, 1997, cu Alicia Silverstone, Christopher Walken
20,00 O miză de milioane - f. SUA, 1999, cu James Belushi, Timothy Dalton
21,30 Vampirul din Brooklyn - comedie SUA, 995, cu Eddie Murphy
23,15 Gattaca - f. SF SUA, 1997, cu Ethan Hawke
1,00 South Central L. A. - comed. SUA, 1996
2,30 Urmărirea - f. SUA, 1996

DISCOVERY

10,00 Jurassica
10,30 Salvați animalele
11,00 Tigrii mâncători de oameni din Tsavo
12,00 La drum cu Betty
13,00 Războinici ai vremurilor apuse: Macedonenii
13,30 Construcții ingenioase
14,00 Automobile în top
14,30 Primele zboruri
15,00 Vânătorii de fantome
16,00 Aventuri la pescuit
16,30 Povestiri despre supraviețuire în Australia
17,00 Aventuri la pescuit
17,30 Dezastre
18,00 Echipa timpului
19,00 Exploratorii - Neil Armstrong
20,00 Capriciile vremii
21,00 Jurassica
22,00 Vânătorul de crocodili
22,30 Veterinari în Africa
23,00 Spitalul de urgență
0,00 Istoria parașutei
1,00 Criminaliștii
2,00 Operațiuni de salvare
2,30 Dezastre
3,00 Echipa timpului

PRO TV INTERNAȚIONAL

0,00 Știrile Pro TV
1,00 Chestiunea zilei pe scurt
1,10 Chestiunea zilei
2,50 Revista presei
3,00 Știrile Pro TV
3,10 Profit. Informații economice
3,20 Reforma la români
3,50 Urmărire generală
4,15 Acasă la bunica
4,30 Acasă la români
5,30 Doctorul casei
6,00 Știrile Pro TV
6,30 Știrile de Acasă
7,00 Acasă la bunica - retrospectivă
8,00 Ia-mă acasă! - rel.

ATOMIC TV

7,00 Selector
10,25 Reactor
10,30 Selector
11,00 Atomix cu Ina - rel.
14,00 Interactiv
15,30 Proaspete și fierbinți
15,55 Reactor - știrile zilei
16,00 Vot
17,00 Selector
19,00 Atomix cu Andreea
21,55 Reactor - știrile zilei
22,00 Selector
23,00 Vibrații - rel.
0,00 Insomnia

TV 2

7,00 Magazin matinal; 7,30 Bună dimineața, Ungaria!; **9,30 Vipera** - s.; **9,55 Înger sălbatic** - s.; **10,40 Plin de viață** - s.; **11,05 O doamnă misterioasă** - s.; 12,00 Ofertă directă; 12,15 Clinica TV - mag. medical; 12,30 Merge în buzunar; **13,10 Clinica veterinară** - s.; **13,35 Riviera** - s.; **14,00 Bogați și frumoși** - s.; **14,25 Vecini buni - comed. SUA**, cu John Belushi, Dan Aykroyd; **16,10 Mac Gyver** - s.; **17,00 Sunset Beach** - s.; **17,45 Visători îndrăgostiți - s.; 18,10 Înger sălbatic** - s.; **19,00 Camila** - s.; 19,30 Fapte; 20,00 Roata norocului; **20,30 Vipera** - s.; 21,00 Darido - show; 23,20 Bună seara, Ungaria; **0,05 Gardă de corp - f. pol. Italia**, cu Claudio Amendola;

PRO 7

7,45 Mallorca - s.; 8,15 Des. animate; **9,05 Cine-i bossul? 9,30 Super mămicile** - s.; **10,00 Moll Flanders - f. SUA,1995**, cu Robin Wright; **12,10 Diagnostic - crimă** - s.; **13,05 Matlock** - s.; 14,00 Sam - magazin; 15,00 Talkshow-uri; 18,00 Taff - magazin; **18,30 Sub un acoperiș** - s.; 19,00 Simpsonii - d.a.; **20,00 Fam. Bundy** - s.; 20,30 Galileo - magazin; 20,55 Știri; **21,15 Naked Gun - comed. SUA, 1988**, cu Leslie Nielsen, Priscilla Presley; **23,05 Maestrul beat - f. acț. Hong Kong 1994**, cu Jackie Chan; **1,00 Black Cobra - Connection - f. Italia, 1990**

RTL

7,05 Matinal; 7,30 Bună dimineața; 8,00 Matinal; **8,30 Bogați și frumoși** - s.; **8,55 Între noi** - s.; **9,25 Vremuri bune...** - s.; **10,00 Fete de aur** - s.; 10,30 Mary Tyler Moore; **11,00 Dădaca** - s.; 11,30 Sabrina talk; 12,30 Duelul familiilor; 13,00 Magazin informativ; 14,00 Talkshow-uri; **18,00 Dădaca** - s.; **18,30 Între noi** - s.; 19,00 Magazinul landurilor; 19,30 Exclusiv - Stars; 19,45 Știri; 20,10 Exploziv - magazin; **20,40 Vremuri bune, vremuri rele** - s.; 21,15 Viață nebună - camera ascunsă; **22,15 Camper-ul** - s. Germania; **22,45 Biroul** - s. Germania; 23,15 7 zile 7 capete; 0,15 Știrile nopții; 10,00 Jurnal; **1,30 Fete de aur** - s.

TV 5

13,05 Întrebări; 15,15 Dureri - s.; 17,00 Jurnal TV 5; 17,15 Întrebări; 17,30 Magazin; 18,05 Piramide; 18,30 Întrebări pentru campion; 19,00 Jurnal TV 5; 19,15 Dureri - s.; 21,00 Jurnal Belgia; 21,30 Jurnal France 2; 22,05 Diva - s.; 23,00 Jurnal TV 5; 23,15 Divertisment; 1,00 Jurnal TV 5

EUROSPORT

9,30 Ciclism - Giro d'Italia - etapa 5; 10,30 Ciclism montan Cross Country; 11,00 Golf US Tour; 12,00 Motorsport; 13,00 Box - CE amatori, în direct; 14,30 Box - Finlanda; 15,00 Tenis - turneu WTA Roma, în direct; 16,30 Ciclism - Turul Italiei; 18,00 Auto - Formula 3000 Nürburgring; 18,30 Fotbal - Eurosport Dream Team; 19,00 Tenis - WTA Roma, sferturi; 20,00 Tenis - Roma în direct; 21,30 Judo CE - Breslau/Polonia; 22,30 Box CE amatori Finlanda; 0,00 Sportcentre; 0,15 Tenis - turneu WTA Roma; 1,15 Tenis - Darts - European Grand Prix; 2,15 Sportcentre

RADIO ARAD & RADIO CONTACT (99,1 MHz)

5,00-8,00 Lupta cu somnul; 8,00-10,00 Bună dimineața, Arad!; 10,00-12,00 Tovarășii mei; 12,00-14,00 Pulsul zilei; 14,00-15,00 Radio Magazin - Deutsche Welle; 15,00-17,00 Contact FM; 17,00-18,00 Atenție mare; 18,30-19,00 Născuți pentru muzică; 19,00-19,30 Bună seara, Arad!; 19,30-20,00 Viața spirituală; 20,00-20,15 Fanta Fiesta; 20,15-22,00 Seară de seară; 22,00-5,00 Vineri seară nu mi-e somn

RADIO PRO FM (92,1 MHz)

1,00-3,00 MINISTRY OF SOUND SESSION cu Mihai Gurei; **3,00-5,00 MUZICĂ; 5,00-5,30 BULETIN DE ȘTIRI** la fiecare sfert de oră; **5,30-8,00 PRO FM PÂNĂ LA UNU** cu Nono Semen și Laura Călăceanu; **7,00-10,00 PRO FM PÂNĂ LA UNU** cu Cătălin Lăpușcă; **10,00-13,00 PRO FM PÂNĂ LA UNU** cu Mihai Dobrovolschi; **13,00-14,00 13-14 CU ANDREI** cu Andrei Gheorghe; **14,00-17,00 POFTIM PRO FM** cu Cristian Pavel; **17,00-18,00 TOP TEN PRO FM** cu George Vintilă; **18,00 - 19,00 FABRICAT ÎN ROMÂNIA** cu Andrei Gheorghe; **19,00-20,00 252.26.42** cu Călin Gheorghe;

RADIO TIMIȘOARA

6,00 Ceasurile dimineții; 8,00 Muzică populară cu dedicații; 9,00 Cânt din suflet; 9,30 Agenda electorală; 9,35 Cânt din suflet; 10,00 Radio-circuit; 11,00 Gramofon; 12,00 Miez de zi la polul vest; 13,00 Emisiune în lb. germană; 14,00 Emisiune în lb. maghiară; 15,00 Emisiune în lb. sârbă; 16,00 Radio cocktail; 18,00 România 2000 plus; 18,30 Agenda electorală; 18,35 România 2000 plus; 19,00 Radiojurnal; 19,15 Alegeri 2000; 19,45 Program muzical; 20,05 Călătorie în lumea poveștilor; 20,15 Istoria muzicii rock; 21,00 Curierul de seară; Știri: 6,00; 7,55; 11;00; 12,50; 17,00; 20,00; 21,00; 21,55.

RADIO SEBIȘ

6,00 Matinal „21"; 9,00 Alo, tu alegi!; 10,00 Cafeaua de zece; 12,00 Magazin „21"; 14,00 Astăzi te sărbătorim - muzică populară și dedicații muzicale; **15,00 Secvența „21"; 18,00 La mulți ani!** - dedicații muzicale; **19,00 Rock Da Hause; 20,00 Adina și Pamela Șou; 22,00 Club „21"; 0,00 Telefonul îndrăgostiților**

TVR 1

7,00 Ploaia de stele - rel.
8,20 Zorro - s.
9,10 Desene animate
10,00 Agenda electorală
10,15 Desene animate
10,45 Art Mania
11,45 Muzica da capo al fine
12,45 Garantat 100%
13,30 Arca Marinei...
15,00 Box: Campionatul European de la Tampere. Finale
17,30 Studioul electoral
18,30 Handbal feminin: Rapid București-Randers HK (Danemarca)
20,00 Jurnal * Sport * Meteo
20,30 Surprize, surprize
22,30 Niciodată nu e prea târziu - ep. 7
23,20 Jurnal
23,25 Săptămâna sportivă
23,35 Păstorul - f. SUA, 1998

TVR 2

7,00 Femeia misterioasă - s., rel.
7,45 Alfred Hitchcock prezintă... - rel.
8,35 Care pe care - rel.
9,15 Osia lumii
9,45 Lumea de mâine
11,50 Arta apărării
12,25 Dragonii tunetului
13,20 Un popas pe săptămână
13,35 Desene animate
14,00 Îngeri buclucași - s.
14,30 Știri
14,35 Atlas
15,05 Vacanță de studii - comed. Franța, 1992
16,45 Timpul trecut: Tâlharii din Oklahoma - doc.
17,40 Top TVR 2
18,45 Telejurnal TVR 2
18,55 Lumini și umbre - ep. 12
19,45 Yes în România
20,30 Adevărate povești hollywoodiene. Dean Martin (II)
21,05 Familia și legea - s.
22,00 Fotbal: Meci din Campionatul Spaniei, în direct
23,55 Integrale. George Michael
1,00 TVM. Mesager

PRO TV

7,00 Desene animate
8,25 Conor viteazul - s.
9,20 Lois și Clark - s.
10,15 Gillette - lumea sportului
10,30 Promotor
11,15 www.apropo.ro - magazin
11,45 Profesiunea mea, cultura
12,50 Știrile Pro TV
13,00 Zero - emisiune de divertisment
14,00 Ce se vede
14,30 Susan - ep. 14
15,00 Cybill - s.
15,30 Echipa mobilă - divertisment
15,45 Xena, prințesa războinică - ultimul episod
16,30 Profashion
17,00 Steaua ta norocoasă - divertisment
19,00 Știrile Pro TV
19,30 Chestiunea zilei - retrospectiva săptămânii
20,15 Jocuri patriotice - f. SUA,1992, cu Harrison Ford, Anne Archer
22,30 Vacanța mare la Pro TV
23,30 Echipa condamnaților - ultimul episod
0,30 Femei fierbinți - s.
1,00 Susan - rel.
1,30 Cybill - rel.

TV ACASĂ

10,00 Știrile de Acasă
10,30 Acasă la bunica - rel.
10,45 Căsuța poveștilor
11,00 Dragoste și putere - s., rel.
11,30 Fotomodele - s., rel.
12,15 Războiul pasiunilor - s., rel.
13,00 Ia-mă acasă!
13,30 Doctorul casei
14,00 Verdict: crimă! - s.
15,00 Antonella - s.
15,45 Copilul adus de mare - s.
16,30 Dragoste și putere - s.
17,00 Prăjiturica - s.
17,30 Maria Isabel - s.
18,30 Acasă cu Ruxandra Săraru
19,30 Acasă la români
21,00 Pariziana - f. Franța/Italia, 1957, cu Brigitte Bardot, Charles Boyer, Henri Vidal
22,30 Tarzan și comoara secretă - f. SUA, 1941, cu Johnny Weissmuller, Maureen O'Sullivan

ANTENA 1

7,00 Astronomii și știința lor
8,00 Pe urmele aurului nazist - doc. - II
8,55 Aerobic show
9,00 Aventuri în junglă - s.
9,30 Kelly - s.
10,00 Casa de piatră
10,30 Roata de rezervă
11,00 Orient Expres - talk show
13,00 Aventuri la Miami - s.
14,00 Fuzz - f. SUA, 1972, cu Burt Reynolds, Tom Skerritt, Raquel Welch
15,30 Clanul Popeștilor
16,00 Fashion Club. În lumea modei, cu Doina Levintza
16,30 Drumul spre Benelux - doc. - II
17,00 Fotbal: Finala Cupei Angliei Aston Villa-Chelsea
19,00 Observator
20,00 Vremea răfuielii - f. SUA, 1997
21,45 Observator
22,00 Omul din Laramie - w. SUA, 1955, cu James Stewart
0,00 Ultima soluție - f. SUA, 1996, cu Carol Alt
1,30 Împotriva tuturor - f. SUA, 1997, cu Don „The Dragon" Wilson

TV ARAD

7,00 Documentar - Astronomii și știința lor (ep. 2)
8,00 Știri TVA
8,30 Anunțuri
8,40 Divertisment
8,55 Aerobic show
9,00 Aventuri în junglă - doc.
9,30 Kelly - s.
10,00 Casa de piatră
10,30 Roata de rezervă
11,00 Orient Expres - talk-show
13,00 Aventuri în Miami - s.
14,00 Fuzz - f. SUA '72
16,00 Fashion Club
16,30 Drumul spre Benelux s.
17,00 Studio electoral
18,30 Știri TVA
19,00 Observator
20,00 Vremea răfuielii - f. SUA, 1997
21,45 Studio electoral
În continuare program identic cu cel al Antenei 1

TV INTERSAT

9,00 Deschiderea programului
9,05 Desene animate
9,30 Divertisment
10,30 Emisiune de tradiții și folclor - I
11,00 Știri
11,30 Din culisele grădinii zoologice - s.
12,00 Salvați copiii
13,30 Umbre - f., rel.
14,00 Enciclopedie canină: Teckelul
15,00 Documentar
16,00 Emis. de trad. și folclor - III
16,30 Film
18,00 Intersat cultural
18,30 Desene animate
18,45 Știri
19,30 Primariada - studiou electoral
20,30 Casa de nebuni - s.
21,00 Primariada
22,00 Documentar
22,30 Film
0,00 Știri
0,30 Erotica
1,30 Închiderea programului

ANIMAL PLANET

8,00 Vânătorul de crocodili
8,30 Aventurile vânătorului de crocodili
9,30 Noile aventuri ale lui Black Beauty
10,30 Chemarea străbunilor
11,30 Acvanauții
12,30 Aventurile vânătorului de crocodili - 2 ep.
13,30 Spectacolul naturii cu Jeff Corwin: Baja
14,00 Salvați animalele!
15,00 Aventurile vânătorului de crocodili - 2 ep.
16,00 Elefanții din Tsavo
17,00 A Hard of Their Own
18,00 Cum a fost realizat filmul „Africa's Elephant Kingdom"
19,00 Acvanauții
20,00 Aventurile vânătorului de crocodili - 2 ep.
21,00 Vânătorul de crocodili
22,00 Urgențe veterinare
23,00 Supraviețuitorii
0,00 Neîmblânzita Amazonie
1,00 Animale de pradă

BUDAPESTA 1

6,45 Lumea satului; 7,00 Mesajul trecutului; 9,00 Religie; 9,10 Zanzibar - emis. pt. tineri; 10,30 Dutevino; 11,00 Unde? Ce? - mozaic de sâmbătă; 11,30 Emisiunea pensionarilor; 12,00 Fereastra - mag. informativ; 13,00 Știri; 13,05 Bravo TV; 14,00 Telesport - Auto - Formula 1 - MP al Europei; 15,10 Mag. de infomatică; 15,40 Delta; 16,10 Secolul nostru; 16,35: 1100 ani în centrul Europei; 17,05 Să discutăm despre viitor; 17,20 Trend; 17,50 Fotbal - Campionatul Ungariei; 20,00 Loto-show; 20,30 Știri; 21,00 Bruhaha - emis. distractivă; 22,00 Lumea minunată; 23,00 Finala Cupei Angliei: Chelsea-Aston Villa; **0,50 Ramper Stomper** - f. Australia

BUDAPESTA 2

8,35 Lumea satului; **8,50 Cer senin** - s.; 9,40 Magazinul minorităților; 12,10 Împreună; **13,00 Circul Humberto** - s. Cehia; **14,00 Orășelul** - s.; **14,55 Marele război - f. Italia**; 17,10 Clubul „Trei dorințe"; 17,40 Încotro?; 18,35 Șlagăr TV; 19,30 Repede!; 20,40 Poveste; 21,00 Știri, sport; 21,30 Cheful adolescenților; 22,00 Telesport; 23,05 Maghiari celebri; **24,00 Dosarele X - s.**

VĂ RECOMANDĂM

PRIMA TV
ora 20,00. „CENTURIONII" - f. Franța.

Locotenent-colonelul Pierre Raspeguy (Anthony Quinn) este, de fapt, un simplu țăran francez, care a reușit însă să urce treptele ierarhiei militare pe fundalul luptelor din Indochina. Acum, el este trimis în Algeria, pentru a transforma un grup de recruți neîndemânatici într-o unitate de luptă imbatabilă. Unul dintre aistenții săi este căpitanul Philippe Esclavier (Alain Delon), un om frustrat și care nu reușește să înțeleagă utilitatea războiului. Cel de-al doilea asistent este căpitanul Beisfeuras (Maurice Ronet), un ofițel nemilos, sub a cărui înfățișare obișnuită se ascunde o puternică înclinație criminală, pofta de lupte sângeroase. Pentru Raspegui, misiunea este cu atât mai importantă cu cât contesa De Clairefons (Michèle Morgan) i-a promis că-l va lua de soț, dacă se va întoarce cu gradul de general...

PRIMA

7,00 Milagros - rel.
8,00 Taifas
13,00 Milagros - s.
14,00 Uncovered - rel.
15,00 Viper - s. rel.
16,00 Justiție militară - s. rel.
17,00 Viper - s.
17,50 Cronica cârcotașului
18,00 Focus
18,30 Impact
19,00 Cronica cârcotașului
19,10 Justiție militară - s.
20,00 Iubire trădată - dramă, SUA, 1992, cu Roger Rees
21,50 Cronica cârcotașului
21,58 Meteo
22,00 Film serial
23,00 Detectivi de elită - s.
23,55 Clip Art
0,00 Focus - rel.
0,30 Impact - rel.
1,00 Cronica cârcotașului - rel.

TELE 7 ABC

7,00 Știri
7,10 Bună dimineața, România!
9,00 Dați vina pe Corina - rel.
10,00 Știri
10,30 Economic ABC - rel
10,45 Gura lumii - rel.
11,00 Senzațional - rel.
12,00 Măștile puterii - rel.
13,00 Ora unu a venit - rel.
13,15 Măștile puterii - rel.
14,10 Primul pas - rel.
15,00 Știri
15,30 Post Meridian
17,00 Dați vina pe Corina
18,00 Documentar
18,30 Derrick - s.
20,00 Telejurnal
20,35 Economic ABC
20,50 Gura lumii
21,00 Senzațional cu Dan Diaconescu
22,00 Reporter Tele 7
22,30 Telemedicina
0,00 Știri
0,30 Confesiuni erotice - s.
1,00 Ora unu a venit - rel.
1,10 Clipuri
1,45 Telejurnal - rel.
2,30 Economic ABC - rel.
2,50 Gura lumii - rel.
3,00 Documentar - rel.
4,00 Dați vina pe Corina - rel.
5,00 Reporter Tele 7 - rel.

HBO

10,00 Teroare la magazin - thriller, SUA, 1998
11,30 Surplus de bagaje - comedie, SUA, 1997
13,15 Un pisoi la Hollywood - animație, SUA, 1996
14,30 Othello - dramă, SUA, 1996
16,30 Marile speranțe - dragoste, SUA, 1998
18,15 Sânge fierbinte - dramă, coprod., 1997
20,00 Beat - dramă, SUA, 2000
21,45 Stargate - s.
22,15 Macbeth - dramă, Marea Britanie, 1971
0,30 Aniversarea - dramă, SUA 1996

DISCOVERY

10,00 Jurassica
10,30 Salvați animalele!
11,00 În căutarea unor lumi dispărute
12,00 ADN-ul în tribunal
13,00 Războinici ai vremurilor apuse
13,30 Construcții ingenioase: Structuri de utilitate
14,00 Automobile în top
14,30 Primele zboruri
15,00 Știința imposibilului
16,00 Aventuri la pescuit
16,30 Povestiri despre supraviețuire în Australia
17,00 Aventuri la pescuit
17,30 Discovery astăzi
18,00 Echipa timpului
19,00 Istoria motorului
19,30 Motociclete clasice
20,00 Creaturi fantastice: Vârcolacii
20,30 Discovery astăzi
21,00 Fabrica de bani
22,00 Super-structuri. Canalul Panama
23,00 Deschizătorii de drumuri
0,00 Aripi: Falcon
1,00 Ridicarea și decăderea Mafiei
2,00 Anglia misterioasă
2,30 Discovery astăzi
3,00 Echipa timpului

PRO TV INTERNAȚIONAL

0,00 Știrile Pro TV
1,00 Chestiunea zilei pe scurt
1,10 Chestiunea zilei
2,50 Revista presei
3,00 Știrile Pro TV
3,10 Profit
3,15 P(r)oezia
3,20 Profesiunea mea, cultura - rel.
4,15 Acasă la bunica
4,30 Viața bate filmul
5,15 Acasă la români
5,30 Doctorul casei
6,00 Știrile Pro TV
6,30 Știrile de Acasă
7,00 Bună dimineața, Pro TV e al tău!

ATOMIC TV

7,00 Selector
10,25 Reactor - rel.
10,30 Cinematomic - rel.
11,00 Atomix cu Dinu - rel.
14,00 Interactiv
15,30 Proaspete și fierbinți
15,55 Reactor - știrile zilei
16,00 Rockada - rel.
17,00 Selector
19,00 Atomix cu Tudor
21,55 Reactor - știrile zilei
22,00 Atomic Café
22,30 Selector
23,00 Metropolis
0,00 Insomnia

TV 2

7,00 Magazin matinal; 7,30 Matineu; **9,30 Vipera** - s.; **9,55 Înger sălbatic** - s .; **10,30 Plin de viață** - s.; **11,00 O doamnă misterioasă** - s.; 12,00 Ofertă directă; 12,30 Ungaria, mâine; **13,10 Airport** - s.; **13,35 Riviera** - s.; **14,00 Bogați și frumoși** - s.; **14,25 Aventurile lui Marco** - s. IT. 3/2; **16,10 Mac Gyver** - s. **17,00 Sunset Beach** - s.; **17,45 Îndrăgostiți visători** - s; **18,10 Înger sălbatic** - s.; **19,00 Camila** - s .; 19,30 Fapte; 20,00 Roata norocului; **20,30 Vipera** - s.; 21,00 Urmă fierbinte; **21,50 La un fir de păr** - f. acț. SUA, cu Gene Hackman, Anne Archer; 23,30 Bună seara, Ungaria!; **0,20 Misiune periculoasă** - s. pol. SUA; **1,10 Inamicii jurați** - s.; 2,00 Internet

PRO 7

7,00 Sam; 7,40 TAFF - magazin; **8,10 Mallorca** - s.; 8,35 Desene animate; **9,30 Cine-i șeful?** - s.; **10,00 Super-mămicile** - s.; **10,30 Influență nefastă** - dramă, SUA, 1996 p. 2 cu Brian Dennehy; **12,05 Diagnostic - crimă** - s.; **13,05 Matlock** - s.; 14,00 Sam - magazinul amiezii; 15,00 Talkshow-uri; 18,00 Taff - magazin; **18,30 Sub un acoperiș** - s.; **19,00 Simpsonii** - s.; **20,00 Fam. Bundy** - s.; 20,30 Galileo - magazin științific; 20,55 Știri; **21,15 Aventură de o noapte** - dramă, SUA, 1997, cu Wesley Snipes, Nastasja Kinski; 23,20 Magazin erotic; **0,05 În afara controlului** - f. erotic FR. 1996; **1,40 Spitalul de urgență** - s.

RTL

7,00 Șapte fix; 7,30 Bună dimineața!; 8,00 Opt fix; **8,30 Bogați și frumoși** - s.; **8,55 Între noi** - s. Germania; **9,25 Vremuri bune...** - s. Germania; **10,00 Fete de aur** - s.; 10,30 Mary Tyler Moore; **11,00 Dădaca** - s.; 11,30 Sabrina - talk; 12,30 Duelul familiilor - concurs TV; 13,00 Magazinul amiezii; 14,00 Talkshow-uri; **18,00 Dădaca** - s.; **18,30 Între noi** - s. Germania; 19,00 Magazin regional; 19,30 Exclusiv magazin; 19,45 Știri, sport, meteo; 20,10 Exploziv magazin; **20,40 Vremuri bune, vremuri rele** - s. Germania; **21,15 Spital municipal** - s.; **22,15 Cei mai buni medici** - s.; 23,15 Stern TV - magazin; 1,00 Jurnalul nopții; **1,30 Fete de aur** - s.

TV 5

13,05 100% Întrebări; 14,05 Timpul prezent; 15,00 Jurnal TV 5; **15,15 Julie Lescaut** - s.; 17,00 Jurnal TV 5; 17,15 Întrebări TV 5; 17,30 Magazin; 18,05 Piramide; 18,30 Întrebări pentru campion; 19,00 Jurnal TV 5; **19,15 Julie Lescaut** - s.; 21,00 Jurnal Elveția; 22,05 Magazin; **23,15 Tutorele** - s.; 1,00 Jurnal

EUROSPORT

9,30 Ciclism - Turul Italiei et. 10, rel.; 10,30 Fotbal - Eurogol magazin; 12,00 Auto superturisme, Silverstone; 13,00 Moto Trial-Hawkstone Park; 13,30 Moto superbike - magazin; 14,00 Golf - US Tour, Fort Worth-Texas; 15,00 Yachting magazin; 15,30 Echitație - Cupa Națiunilor, Roma; 16,30 Ciclism - Giro d'Italia et. 11; 18,00 Natație - Barcelona/SP.; 19,00 Motor Offroad magazin; 20,00 Motorsport magazin; 21,00 Ciclism - Turul Italei; 22,00 Patine cu rotile - Paris; 0,00 Box - meciuri de gale; 1,00 Sporturi extreme.

ACȚIUNE PROMOȚIONALĂ POROTHERM!!!

WIENERBERGER
Sisteme de Cărămizi S.R.L.

Din **15 MAI** puteți cumpăra blocuri ceramice **POROTHERM**
Cu **645.000** lei/ metru cub
(T.V.A. inclus)

Distribuitori:

Emol Mirada	Construct	GI Motor Bodimar	Est Trans Impex	Construct
Tel:	Tel:	Tel.	Tel:	Tel:
280179	270960	288009	270079	
280233	094568858	256243	270078	252258
092337937		092275278	092247940	

POROTHERM - IZOLEAZĂ TERMIC EXTRAORDINAR! (1420423)

TVR 1

7,00 Matinal național
9,00 TVR Iași
10,00 Agenda electorală
10,25 Agenția de plasare - rel.
10,55 TVR Cluj-Napoca
12,00 Teatrul Național de Televiziune prezintă: **Căsătorie imposibilă** - rel.
13,00 TVR Timișoara
14,00 Jurnal
14,15 CiberFan
14,30 Norma Jean și Marilyn - f., rel.
16,20 O vedetă ... populară
17,30 Studioul electoral
18,30 Impas în doi
19,00 Corect
19,10 Avanpremieră Știri
19,15 Sunset Beach - ep. 691
20,30 Jurnal. Meteo
20,45 Sport
20,55 Pele Cuceritorul - dramă, Danemarca, 1987. Prima parte
22,30 Jurnalul Academiei Cațavencu
22,45 Pele Cuceritorul - dramă Danemarca, 1987. A doua parte
23,55 Jurnalul de noapte
0,10 Café Corso

TVR 2

7,00 Femeia misterioasă - rel.
7,45 Alfred Hitchcock prezintă ... - s., rel.
8,35 Care pe care - rel.
9,15 Veni, video, vici! - rel.
9,30 Arca lui Noe - rel.
10,00 Puls 2000 - rel.
10,45 E dreptul tău! - rel.
11,20 Adevărate povești hollywoodiene - rel.
12,00 Dragonii tunetului - rel.
13,00 Desene animate
13,30 Nouă meșteri mari - rel.
13,45 Toți, împreună
14,45 Știri
14,50 Natura - o pasiune
15,15 Care pe care!
16,30 Trupa DP2
17,00 Se întâmplă acum!
17,35 Veni, video, vici!
17,50 Femeia misterioasă - s.
18,45 Telejurnal TVR 2
19,15 Știri bancare
19,20 Tineri interpreți
19,35 Lumea se distrează - doc. România, 1973
21,10 Mit și istorie
21,55 Călătorind prin țară
22,10 Alfred Hitchcock prezintă... „Frații" - s.
23,00 Știri
23,05 Lentila de contact
0,05 TVM. Mesager

PRO TV

7,00 Bună dimineața, Pro TV e al tău!
10,00 Agenda electorală
10,30 Tânăr și neliniștit - rel.
11,20 Dellaventura - s. rel.
12,15 Mama miresei - comedie, SUA, 1993
14,10 Nemuritorul - s.
15,05 Melrose Place - s. rel.
16,00 Tânăr și neliniștit - s.
16,50 Sens unic
17,00 Știrile Pro TV
17,30 Viața bate filmul - show
18,20 Dădaca - s.
18,50 Chestiunea zilei pe scurt
19,00 Știrile Pro TV
19,50 Chestiunea zilei pe scurt
20,00 Walker, polițist texan - ultimul episod
21,00 Chestiunea zilei
21,30 Fotbal: Finala Ligii Campionilor: Real Madrid-Valencia
23,30 Știrile Pro TV
0,00 Fotbal: Rezumat UEFA
0,30 Dellaventura - s.
1,30 Dădaca - s. rel.
2,00 Știrile Pro TV
2,15 Mama miresei - rel.
3,45 Nemuritorul - s. rel.
4,30 Babylon 5 - s.
5,30 Miracolul tinereții - s.

TV ACASĂ

10,00 Știrile de Acasă - rel.
10,30 Acasă la bunica - rețete culinare - rel.
10,45 Căsuța poveștilor - rel.
11,00 Dragoste și putere - rel.
11,30 90-60-90 Fotomodele - rel.
12,20 Războiul pasiunilor - rel.
13,15 Guadalupe - s.
14,45 Antonella - s.
15,45 Copilul adus de mare - s.
16,35 Dragoste și putere - s.
17,00 Desene animate
17,10 Acasă la români - muzică populară
17,15 Acasă la bunica - rețete culinare
17,30 Maria Isabel - s.
18,30 Știrile de Acasă
19,05 Războiul pasiunilor - s.
20,00 90-60-90 Fotomodele - s.
21,00 Femeia vieții mele - s.
22,00 Bananas - f., SUA, 1971
23,25 Acasă la români
0,00 Închiderea programului Acasă

ANTENA 1

7,00 Observator
7,55 Aerobic Show
8,00 Dimneața devreme
10,00 Știri
10,10 Tot înainte - Soldați în fuste - comedie, Marea Britanie, 1968
12,00 Voi cuceri Manhattan-ul - s.
13,00 Știri
13,15 Pericol iminent - s.
14,00 Camila - s.
15,00 Scandalul - s.
16,00 Suflet rebel - s.
17,00 Știri
17,25 Labirintul pasiunii - s.
19,00 Observator
19,45 Studio electoral
20,00 Pionul - acțiune, Canada, 1998 cu Greg Evigan
22,00 Observator
22,30 Marius Tucă Show
1,00 Navarro - s.
2,30 Scandalul - rel.
3,15 Suflet rebel - rel.
4,00 Labirintul pasiunii - rel.
5,30 Trei destine - s.

TV ARAD

7,00 Observator
7,55 Aerobic show
8,00 Știri TVA
8,30 Dimineața devreme
10,00 Știri
10,10 Tot înainte! - Soldați în fuste - comedie, Marea Britanie
12,00 Voi cuceri Manhattan-ul - s.
13,00 Știrile amiezii
13,15 Pericol iminent - ep. 17
14,00 Camila - ep. 24
15,00 Scandalul - ep. 40
16,00 Suflet rebel - ep. 43
17,00 Știri
17,30 Emisiune în limba germană
17,50 Anunțuri
18,00 Studio electoral
18,30 Știri TVA
19,00 Observator
20,00 Pionul - acțiune, SUA, 1998
În continuare program identic cu cel al Antenei 1

TV INTERSAT

9,00 Deschiderea programului
9,15 Farmacia de serviciu - s., rel.
9,45 Muzică
9,50 Dulce ispită - s.
10,30 Desene animate
11,00 Știri - rel.
11,30 Mistere, farmece și miracole
12,00 Film
13,30 Emisiune în limba sârbă - rel.
14,00 Videoclipuri
14,10 Maeștrii cascadoriei
15,00 Documentar
16,00 Desene animate
16,30 Planeta video a copiilor
17,00 Emisiune în limba maghiară
18,00 Obiectiv economic
18,15 Comorile lumii
18,30 Haideți să ne jucăm!
18,45 Știri
19,30 Primariada
20,30 Farmacia de serviciu - s.
21,00 Primariada
22,00 Deșertul vorbește
22,30 Film
0,00 Știri - rel.
0,30 Erotica

ANIMAL PLANET

8,00 Lassie
8,30 Un câine cu imaginație
9,00 Hollywood Safari
10,00 Aventurile vânătorului de crocodili
11,00 În mijlocul naturii
12,00 Zig & Zag
12,30 Păsările
13,00 Cazurile judecătorului Wapner
14,00 Aventurile vânătorului de crocodili
15,00 Medic de animale
15,30 Spectacolul naturii
16,30 Acvanauții
17,00 Cazurile judecătorului Wapner
18,00 Aventurile vânătorului de crocodili
18,30 Salvați animalele!
19,00 Urgențe veterinare
19,30 În mijlocul naturii
20,00 Vânătorul de crocodili
21,00 Universul naturii
22,00 Urgențe veterinare
23,00 Rezervația de animale

BUDAPESTA 1

6,45 Lumea satului; 7,00 Magazin matinal; **9,30 Bestia** - s.; 10,00 Doar astăzi! - mag. distractiv; **10,20 Salvatorii** - s. Iugoslavia; **11,30 Totul pentru iubire** - s.; 13,00 Știri; 14,00 Programe pentru minorități; 15,00 Jurnale de actualități din 1932; **15,15 Țiganii marilor orașe** - f. Germ.-Ungaria; **15,30 Sărută-mă iubito!** - f. Ungaria; 16,35 Cântă Ruttkai Eva; 17,00 Curs de lb. engleză; 17,30 Religie; 18,00 Olimpiada mea - em. lui Vitray Tamas; 19,00 Jurnale regionale; 19,50 Sunete de bază; 20,00 Magazin de modă; 20,30 Știri; 21,00 Show juridic; 21,30 Telesport; 23,50 Știri; 0,25 Salon maghiar - mag. cultural; 0,55 Să rezolvăm!

BUDAPESTA 2

7,00 Matinal; 9,30 Panorama; 10,00 Dezbateri parlamentare; 13,05 Melodii din primul război mondial; 14,00 Știrile amiezii; 15,00 Fum de aur; 16,45 Selecțiuni de muzică ușoară; 17,00 Strada școlii; 18,30 Magazin handicapați; 19,00 Telesport; 20,40 Basme; 21,00 Știri, sport; 21,30 Richter - secretul - 2/1; **22,50 Poliția nautică** - s.; 23,35 Zona incredibilă - s.; 0,20 Ora de închidere; 1,20 Aceasta sunt eu - em. lui Galambos Eva

VĂ RECOMANDĂM

ANTENA 1
20,00 PIONUL
- acțiune, Canada, 1998 cu Greg Evigan

S.C. AMARAD S.A. ARAD
ANGAJEAZĂ
- tehnician sau inginer cu pregătire în operare devize în program DOCLIB;
- tehnician sau inginer pentru activitate pregătire și lansare comenzi producție în construcții montaj:
CURICULUM VITAE vor fi depuse până la data de 23.05.2000 la sediul societății str. Bucegi nr. 5 bis. la Biroul personal.
Relații la telefon 289850 - biroul personal.

PRIMA

7,00 Program pentru copii
10,00 Povestea Alpilor - s.
11,00 Sport Magazin
14,00 Exploziv
15,00 Viper - s. rel.
16,00 Justiție militară - s. rel.
17,00 Viper - s.
18,00 Focus
18,30 Impact
19,00 Cronica cârcotașului
19,10 Justiție militară - s.
20,00 Centurionii - f. SUA, 1996, cu Anthony Quinn, Alain Delon, Claudia Cardinale
21,58 Meteo
22,00 Raven - s.
23,00 Detectivi de elită - s.
0,00 Sex cu Nadine - s.
1,00 Confesiuni erotice - s.
0,30 Focus - s.
1,30 Impact - rel.

TELE 7 ABC

8,00 Știri
8,10 Senzațional - rel.
9,00 Țara spiridușilor
10,00 Tentații - rel.
10,30 Economic ABC - rel.
10,50 Gura lumii - rel.
11,00 Țara de dincolo de București - rel.
13,15 Studioul Tudor Vornicu
16,00 Club ABC
16,30 Lumea misterelor
17,00 Rendez-vous la Tele 7
18,00 Lumea în clipa 2000
19,00 Telejurnal
19,45 Documentar
20,15 Derrick - s.
21,30 O noapte cu Adrian Păunescu
0,00 Știri
0,20 O noapte cu Adrian Păunescu - rel.
1,30 Rendez-vous la Tele 7 - rel.
2,30 Telejurnal - rel.
3,00 Lumea în clipa 2000 - rel.
4,00 Studioul Tudor Vornicu - rel.
6,45 Clipuri muzicale

HBO

10,00 Desene animate
11,00 Dragă, am micșorat copiii! - s.
11,45 Murphy, o pisică detectiv - f. av. SUA, 1998
13,15 Turnul terorii - f. SUA, 1997
14,45 Ultima cină - f. SUA, 1995, cu Cameron Diaz
16,15 Între două lumi - f. SUA, 1997, cu Rutger Hauer
17,45 Beverly Hills Cop 3 - f. SUA, 1993, cu Eddie Murphy
19,30 Cinema Cinema Cinema
20,00 Răzbunătorii - f. SUA, 1998, cu Ralph Fiennes, Uma Thurman, Sean Connery
21,30 Ziua Independenței - f. SUA, 1996
23,45 Podul dragonilor - f. SUA, 1999
1,15 Ape ostile - f. SUA, 1997
2,45 Cocoșatul - f. av. Franța, 1997

DISCOVERY

10,00 Cele mai bune automobile britanice
11,00 Operațiuni de salvare pe mare
11,30 Nebuni după avioane
12,00 Tigrii mâncători de oameni din Tsavo
13,00 Jurassica: Dinozauri zburători
13,30 Călători în timp: Secretele orașului roșu
14,00 Hitler: Viața particulară
15,00 Aripi pe mare: Avenger
16,00 Războaiele zulușilor
17,00 Marea provocare
19,00 Nave spațiale
20,00 Barajul Hoover
21,00 Diamante!
22,00 Știința supraviețuirii: Cutremur
23,00 Spitalul de urgență
0,00 Criminaliștii: Delict federal
1,00 Planeta singuratică: India de Vest
2,00 Câmpuri de bătălie
3,00 Comori pierdute ale Antichității: Stonehenge

PRO TV INTERNAȚIONAL

24,00 Știrile Pro TV
24,30 Fotbal Divizia A
2,00 Acasă la români
3,30 Retrospectivă Chestiunea zilei
4,00 Profashion
4,15 Promotor
4,45 Ia-mă Acasă!
5,15 Acasă cu Ruxandra Săraru
6,00 Echipa mobilă - emis. de divertisment
6,30 Steaua ta norocoasă
9,00 Profesiunea mea: Cultura
10,00 Închiderea programului

ATOMIC TV

7,00 Selector
10,30 Romanian Top 100
12,30 File de poveste
13,00 Best of Extreme Sports - rel.
13,30 Cinematomic - rel.
14,00 K Lumea
16,00 Selector
18,30 Atomix cu Oana - rel.
21,30 Febra - party music
22,30 Vibrații
23,30 Klub Bizzar
0,30 Insomnia

TV 2

7,00 Rădăcini; 7,30 Biblia pentru copii; 8,00 Matineu, desene animate; 10,00 Desene animate; 12,00 Party TV - magazin; **14,10 Agentul dublu în acțiune** - s.; **15,00 Mowgli, fiul junglei** - s. av. SUA; **15,30 Dawson și prietenii** - s.; **16,30 De la unu la doi** - s.; **17,00 Buni prieteni** - s.; **17,30 Aventurile lui Simbad** - s.; **18,30 Hercules** - s.; 19,30 Fapte; 20,00 Cine sunt eu? - conc. tv; **20,30 Vipera** - s.; **21,00 Comoara deșertului - f. acț. Italia 2/1**, cu Peter Weller; **22,50 Pumnul dreptății - f. acț. SUA; 0,25 Quantum Leap - s.; 1,15 Uite cine cântă acum? - f. erotic SUA**

PRO 7

8,15 Desene animate; **12,30 Babylon 5 - s. SF, SUA**; 13,15 Desene animate; **13,40 Simpsonii** - s.; **14,40 Familia Bundy** - s., 2 ep.; **15,40 Jesse** - s. distr. SUA; **16,05 Prieteni** - s.; **16,35 Sabrina** - s; **17,00 Vrăjită** - s; **18,00 Buffy** - s; 19,00 Trandafiri de la fostul iubit - show; 20,00 Talk, talk, talk; 20,30 Max - magazin; 20,55 Știri, sport; **21,15 Congo - f. av. SUA 1995**, cu Dylan Walsh, Laura Linney; **23,55 Dublu impact - f. acț. SUA, 1991**; 2,10 TV Total; 3,00 Bullyparade

RTL

7,15 Desene animate; 9,00 Disney Club; 11,55 Desene animate; **13,20 Boston College** - s.; 13,45 Auto MP de Formula 1, Nürburgring; 15,20 Sălbatici ani '70; **15,50 Meșterul casei** - s.; **16,55 Beverly Hills 90210** - s.; **17,50 Melrose Place** - s.; 18,45 Top of The Tops; 19,45 RTL Weekend; 20,10 Exploziv Weekend; **21,15 O primăvară în Irlanda** - dramă Germania-Irlanda 1999; **23,10 Colombo - Inteligență diabolică - f. pol. SUA,1974; 0,30 Lege și ordine** - s.

TV 5

15,15 Magazin; 16,30 Paris Special; 17,00 Jurnal; 17,15 Întrebări TV 5; 17,30 Sport Africa; 18,05 Piramide; 18,30 Întrebări pentru campion; 19,00 Jurnal; 19,15 Rădăcini și aripi; 20,30 Autovision; 21,00 Jurnal Belgia; 21,30 Jurnal France 2; 22,05 Thalassa; 23,00 Jurnal TV 5; 23,15 Trimis special

EUROSPORT

9,30 Fun - Extremsports; 11,00 Motocros CM; 11,30 Moto trial - Mons/Belgia; 12,00 Moto superbike Monza, în direct; 13,00 Auto - Fed Ex Carat Series; 14,00 Box - CE amatori Tampere/Finlanda; 15,00 Box - amatori în direct; 15,00 Auto - Formula 3000 Nürburgring; 17,30 Tenis -turneu WTA Roma - semifinale; 19,30 Ciclism - turul Italiei - et. 7; 20,30 Moto - Superbike, Monza; 21,30 Judo CE Wroclaw/Polonia - semifinale; 22,30 Box CE amatori, finale; 0,00 Sportcentre;0,15 Bowling CM Abu Dhabi; 2,15 Judo CE - Polonia

FURAJARE EFICIENTĂ NUMAI CU
ANIMIX
CONCENTRATE
Proteino-Vitamino-Minerale
LA NOI OBȚINEȚI FURAJE PE CUPOANE!
PRODUCĂTOR
VIPROMIN 2000 Salonta
DISTRIBUITOR
S.C. PRODAGRO CETATE S.R.L.
ȘIRIA, Jud. ARAD
COMPLEXUL ZOOTEHNIC
DEPOZIT
MAGAZIN ÎN ȘIRIA
COMPLEX ZOOTEHNIC Tel. 094/ 577.987

TVR 1

7,00 Ceasul deșteptător
8,00 Desene animate
8,30 Kiki Riki Miki
9,30 Universul credinței
11,00 Viața satului
12,30 Tezaur folcloric
13,20 De luni până duminică
14,00 Național TV Bingo Liberty
17,00 Blankenese - s.
17,55 Spectacolul lumii văzut de Ioan Grigorescu
18,25 Trupa de șoc
19,05 Justiție militară - s.
20,00 Jurnal * Meteo
20,25 Duminica sportivă
20,40 Eliberați-l pe Willy - aventuri, SUA, 1997
22,05 Concert extraordinar Paul McCartney
23,00 Jurnal
23,05 Box: Campionatul European, la Tampere, Finlanda. Finale

TVR 2

8,05 Omul și muzica - rel.
8,35 Enigmatică, Terra
9,05 Orizont spiritual
9,35 Medalion de interpret
10,10 Ferma
12,10 Tip-top, mini-top
12,00 Arca lui Noe
12,25 Start Rec
13,25 Cai putere
14,00 Îngeri buclucași - s.
14,30 Știri
14,40 D'ale lu' Mitică
15,15 Nestor Burma: En garde, Burma - suspans, Franța, 1998
16,45 Teatrul Național de Televiziune prezintă: Memoria teatrului
17,40 Concert extraordinar „Jeunesses musicales"
18,45 Telejurnal TVR 2
19,00 Uite cum cad bărbații - dramă, Franța 1993
20,40 Un secol de cinema
21,35 Familia și legea - s.
22,25 Desene animate
22,50 Știri
23,00 Teatrul Național de Televiziune prezintă: **„Jocul de-a vacanța"** de Mihail Sebastian
1,00 TV Mesager

PRO TV

7,00 Desene animate
9,00 Super Abracadabra
9,30 Uriașul Harry - d.a.
11,00 Mileniul marilor schimbări - doc.
12,00 Profeții despre trecut
12,50 Știrile Pro TV
13,00 Susan - s.
13,30 Cybill - s.
14,00 Superbingo Pro TV
15,00 Formula 1: Marele Premiu al Europei
16,00 Superbingo
19,00 Știrile Pro TV
19,30 Spionii în vacanță - comedie, SUA, 1993, cu Kathleen Turner, Dennis Quaid, Fiona Shaw
21,20 Amelia Earhart: Ultimul zbor - dramă, SUA, 1994, cu Diane Keaton
23,00 Strange Days - s.
0,00 Fotbal: Magazin Liga Campionilor
1,00 Femei fierbinți - s.
1,30 Susan - s.
2,00 Cybill - s.
2,30 Amelia Earhart: Ultimul zbor - f. rel.
4,00 Strange Days - s., rel.
4,45 Mileniul marilor schimbări - doc., rel.

TV ACASĂ

10,00 Acasă la bunica
11,00 Căsuța poveștilor - rel.
11,30 Ia-mă acasă! - rel.
12,00 Acasă cu Ruxandra Săraru - rel.
13,00 Acasă la români - rel.
14,00 Verdict: crimă! - s.
15,00 Tarzan și comoara secretă - aventuri, SUA, 1939
16,25 Latino senzațional - rel.
17,00 Prăjiturica - s.
17,30 Maria Isabel - s.
18,30 Micuțele doamne - s.
20,15 Dublă expunere - f. SUA, 1973, cu Peter Falk
21,30 Hotel Grand - dramă, Marea Britanie, 1997 partea a III-a
23,25 Acasă la români - rel.

ANTENA 1

6,00 Hoții de diamante - f. SUA, 1994
8,00 Credința și viața
8,55 Aerobic Show
9,00 Aventuri în junglă - s.
9,30 Kelly - s.
10,00 Desene animate
10,50 Buni prieteni
11,40 Aventurile lui Sinbad - s.
12,30 Stan și Bran - comedie SUA, 1931
13,00 Duminica în familie
16,00 Obsesii ucigașe - dramă, SUA, 1995, cu Harry Hamlin
18,00 Labirintul pasiunii - s.
19,00 Observator
19,50 TeleEurobingo Show
23,00 Un act de conștiință - acțiune, SUA, 1997, cu William Forsythe, Maria Conchita Alonso
1,00 Centurion Force - acțiune, SUA, 1995
3,00 Aventurile lui Sinbad - s.
4,00 Probleme familiale - s.
5,00 Labirintul pasiunii - s.
6,00 Credința și viața - rel.

TV ARAD

8,00 Credință și viață
8,55 Aerobic Show
9,00 Aventuri în junglă - s.
9,30 Kelly - s.
10,00 Știri TVA - rel.
10,30 Desene animate
10,50 Buni prieteni
11,40 Aventurile lui Sinbad - s.
12,30 Stan și Bran - Beat criță
13,00 Duminica în familie
16,00 Hochei: Steaua București - S.C. Miercurea Ciuc
18,00 Muzică populară
18,20 Anunțuri
18,30 Știri TVA
19,00 Observator
19,50 TeleEurobingo show
În continuare program identic cu cel al Antenei 1

TV INTERSAT

9,00 Deschiderea programului
9,05 Desene animate
9,30 Divertisment
10,30 Emisiune de tradiții și folclor - rel.
11,00 Știri - rel.
11,30 Audio Star și invitații săi - rel.
13,30 Intersat cultural - rel.
14,00 Iubiți animalele
14,20 Ore magice - s.
15,00 Aventurierii
15,30 Film
17,00 Intersat Sport Show
18,00 Marea junglă - s.
18,30 Desene animate
18,45 Retrospectiva știrilor săptămânii
19,30 Muzică populară
20,30 Casa de nebuni - s.
21,00 Lumea adâncurilor
21,15 Neon Rider - s.
22,00 Camera ascunsă
22,30 Film
0,00 Retrospectiva știrilor săptămânii - rel.

ANIMAL PLANET

8,00 Vânătorul de crocodili
8,30 Aventurile vânătorului de crocodili
9,30 Un câine cu imaginație
10,30 Lassie
11,30 Cazurile judecătorului Wapner
12,30 Totul despre câini
13,30 Spectacolul naturii
15,00 Vânătorul de crocodili
16,00 Acvanauții - 2 ep.
17,00 Chemarea străbunilor
18,00 Totul despre câini
19,00 Animalele lui Aspinall
20,00 Salvați și salvatori
21,00 Îngrijitor în Parcul San Diego
22,00 Neîmblânzita Australie
23,00 Teritoriul diavolului
0,00 Australia - vedere de ansamblu
1,00 Supraviețuitorii: Gheparzii

BUDAPESTA 1

7,00 Magazinul gospodarilor; 7,30 Matinal; 8,20 Mesajul Bibliei; 8,30 Piața centrală; 10,00 Insula duminicală; 11,35 Clubul trei dorințe; 12,05 Laleaua neagră - f. d. a.; 13,00 Știri; 13,05 Ungaria mâine; 13,35 Clipele norocului; 14,00 Clinica TV - mag. medical; 14,25 Patrimoniu internațional; 14,50 Formula 1 MP al Europei - Nürburgring; 17,05 Religie; 17,30 Șase magic - conc. TV; 18,00 Lumea junglei - doc. Anglia; 18,55 Telesport - Gol; 20,00 Săptămâna - informații, știri; 21,00 Repede!; 22,00 Idolul show-ului; 23,00 Concert Robbie Williams; **24,00 Dosarele X** - s.

BUDAPESTA 2

8,40 Religie; 10,55 Casa maghiară; 11,30 E nevoie de iubire; 12,30 Du-te vino; 13,00 Eco-viziune; 13,30 Deșteptul; 14,00 Mag. pescarilor; 14,30 Scandaluri; 15,00 Să cânte viorile!; 15,30 Info magazin; 16,05 Mesajul locurilor sfinte; 16,30 Halo; 17,00 Telesport; 18,35 Bruhaha - emis. distractivă; 19,30 Om la sfârșit de mileniu; 20,00 Șasele magic; **20,30 Get Back** - f. Anglia; 22,00 Săptămâna; 22,45 Știri; 23,00 Médiamix; 23,30 Telesport; 0,30 Festival de jazz

VĂ RECOMANDĂM

PRO TV

19,30 SPIONII ÎN VACANȚĂ -

comedie, SUA, 1993, cu Kathleen Turner, Dennis Quaid, Fiona Shaw

ANUNȚ

Direcția de Sănătate Publică a județului Arad face cunoscut agenților economici și instituțiilor publice, precizările de mai jos:

- sumele datorate Fondului Special pentru Sănătate în perioada 1992-1997 și neachitate la 31 decembrie 1997, provenind din contribuția de 2% calculată asupra câștigului brut realizat, nu sunt prescrise și se urmăresc spre încasare în continuare, atât obligațiile de plată datorate cât și majorările pentru neplata la termen;

- sumele datorate, menționate în aliniatul de mai sus se raportează lunar la Direcția de Sănătate Publică a județului Arad, până la data de 20 ale fiecărei luni, având în vedere că sunt datorii restante și majorări de întârziere și se virează în contul 3006003519496;

- ca imprimat pentru raportare se va utiliza Declarația privind obligațiile de plată pe luna ____________ 1997 la Fondul Special pentru Sănătate, anexa nr. 1 la Hotărârea nr. 463 din 20 august 1997, publicată în Monitorul Oficial, partea I nr. 290.

(1420474)

PRIMA

7,00 Milagros - s. rel.
8,00 Taifas
13,00 Milagros - s.
14,00 Cronica cârcotașului
15,00 Viper - s.
15,55 Clip Art
16,00 Justiție militară -s. rel.
17,00 Viper - s.
17,50 Cronica cârcotașului
18,00 Focus
18,30 Impact
19,00 Cronica cârcotașului
19,10 Justiție militară - s.
20,00 Păcătosul - dramă, SUA, 1988
21,50 Cronica cârcotașului
21,58 Meteo
22,00 Exotic
23,00 Detectivi de elită - s.
23,55 Clip Art
0,00 Focus - rel.
0,30 Impact - rel.
1,00 Cronica cârcotașului - rel.

TELE 7 ABC

7,00 Știri
7,10 Bună dimineața, România
9,00 Dați vina pe Corina
10,00 Știri
10,30 Economic ABC - rel.
10,45 Gura lumii - rel.
11,00 Senzațional - rel.
12,00 Studioul Tudor Vornicu - rel.
13,00 Ora unu a venit - rel.
13,05 Studioul Tudor Vornicu - rel.
14,00 Rendez-vous la Tele 7 - rel.
15,30 Post Meridian
17,00 Dați vina pe Corina
18,00 24 din 24
18,30 Derrick - s.
20,00 Telejurnal
20,35 Economic ABC
20,50 Gura lumii
21,00 Senzațional cu Dan Diaconescu
22,00 Măștile puterii
0,00 Știri
0,30 Confesiuni erotice - s.
1,00 Ora unu a venit - rel.
1,10 Clipuri muzicale
1,45 Telejurnal
2,30 Economic ABC - rel.
2,50 Gura lumii - rel.
3,00 Documentar - rel.
4,00 Dați vina pe Corina - rel.

HBO

10,00 Ținutul fermecat - animație, SUA, 1999
11,15 În căutarea lui Richard - dramă, SUA, 1996
13,00 Hazard - acțiune, SUA, 1997
14,45 Papagalul și comoara - comed., SUA, 1998
16,15 Glorie și onoare - aventuri, SUA, 1997
17,45 Totul despre sex - s.
18,15 Ochi pentru ochi - thriller, SUA, 1996
20,00 Un admirator fanatic - thriller, SUA, 1996
22,00 Răzbunătorii - aventuri, SUA, 1998
23,30 Îmblânzirea scorpiei - comed., Marea Britanie, 1967
1,30 Cei mai buni - dramă, SUA, 1996

DISCOVERY

10,00 Jurassica
10,30 Salvați animalele
11,00 Aventuri în Australia
11,30 Nick și broaștele țestoase
12,00 Africa neîmblânzită
13,00 Războinici ai vremurilor apuse: Hunii
13,30 Construcții ingenioase
14,00 Automobile în top
14,30 Primele zboruri
15,00 Revoltă în RAF
16,00 Aventuri la pescuit
16,30 Povestiri despre supraviețuire
17,00 Aventuri la pescuit
17,30 Discovery astăzi
18,00 Echipa timpului
19,00 Războiul lui Stalin cu Germania
20,00 Anglia misterioasă
20,30 Discovery astăzi
21,00 Clopotele de la Cernobîl
22,00 Atacul urșilor
23,00 Tornade în Oklahoma
0,00 Cămășile negre
1,00 Ridicarea și decăderea Mafiei
2,00 Vânătorii de comori
2,30 Discovery astăzi
3,00 Echipa timpului

PRO TV INTERNAȚIONAL

24,00 Știrile Pro TV
1,00 Chestiunea zilei pe scurt
1,10 Chestiunea zilei
2,50 Revista presei
3,00 Știrile Pro TV
3,10 Profit
3,15 P(r)oezia
3,20 Reforma la români - rel.
3,50 Urmărire generală - rel.
4,15 Acasă la bunica
4,30 Viața bate filmul
5,15 Acasă la români
5,30 Apropo.ro
6,00 Știrile Pro TV
6,30 Știrile de Acasă
7,00 Bună dimineața, Pro TV e al tău!

ATOMIC TV

7,00 Selector
10,25 Reactor - rel.
10,30 File de poveste - rel.
11,00 Atomix cu Ina - rel.
14,00 Interactiv
15,30 Proaspete și Fierbinți - cea mai proaspătă emisiune atomica îți prezintă cele mai fierbinți hit-uri ale momentului
15,55 Reactor
16,00 Aria 52 - rel.
17,15 Selector
19,00 Atomix cu Dinu
21,55 Reactor - rel.
22,00 Cinematomic
22,30 Best of Extreme Sports
23,00 Rockada
0,00 Insomnia

TV 2

6,30 Matinal; 7,30 Bună dimineața; **9,30 Vipera** - s.; **9,55 Înger sălbatic** - s.; **10,40 Plin de viață** - s.; **11,05 O femeie misterioasă** - s.; 12,00 Ofertă directă; 12,30 Internet; 13,10 Mamă-copil - magazin; **13,35 Riviera** - s.; **14,00 Bogați și frumoși** - s.; **14,25 Aventurile lui Marco** - s. IT. 3/1, cu Giuliano Gemma; **16,10 Mac Gyver** - s.; **17,00 Sunset Beach** - s.; **17,45 Visători îndrăgostiți** - s.; **18,10 Înger sălbatic** - s.; **19,00 Camila** - s.; 19,30 Fapte; 20,00 Roata norocului; **20,30 Vipera** - s.; **21,00 J.A.G. - Justiție militară** - s.; **21,50 Păsări de fier 2** - f. acț. SUA; 23,40 Bună seara, Ungaria!; **0,30 Agentul de ordine** - f. Germania;

PRO 7

7,45 Taff - magazin; **8,10 Mallorca** - s.; **8,40 Simpsonii** - s.; 9,05 Desene animate; **9,30 Cine-i șeful?** - s; **10,00 Super-mămicile** - s.; **10,30 Influență nefastă** - dramă, SUA, 1996, p. 1, cu Brian Dennehy; **12,05 Diagnostic - crimă!** - s.; **13,05 Matlock** - s.; 14,00 Sam - magazin; 15,00 Talkshow-uri; 18,00 Taff - magazin; **18,30 Afaceri de familie** - s., 2 ep.; **19,00 Simpsonii** - s.; **20,00 Fam. Bundy** - s.; 20,30 Galileo - magazin științific; **21,15 Spitalul de urgență** - s. SUA, 1998, 2 episoade; 23,20 Reportaj PRO 7 - TV; **23,45 Total Recall 2070** - SF, SUA, 1998; **0,35 Murder One** - s. pol. SUA, 1996; **0,25 Dosarele X** - s.

RTL

7,00 Șapte fix; 7,30 Bună dimineața!; 8,00 Opt fix; **8,30 Bogați și frumoși** - s.; 8,55 Între noi - rel.; **9,25 Vremuri bune, vremuri rele** - s.; **10,00 Fete de aur** - s.; 10,30 Mary Tyler Moore; **11,00 Dădaca** - s.; 11,30 Sabrina talk; 12,30 Duelul familiilor - concurs; 13,00 Magazinul amiezii; 14,00 Talkshow-uri; **18,00 Dădaca** - s.; **18,30 Între noi** - s.; 19,00 Bună seara! - magazinul landurilor; 19,30 Exclusiv - magazinul vedetelor; 19,45 Știri; 20,10 Exploziv - magazin; **20,40 Vremuri bune, vremuri rele** - s.; **21,15 Medicopter 117** - s.; **22,15 În numele legii** - s. pol. Germania; **23,15 Quincy** - s.; **0,15 Magnum** - s.; 1,10 Jurnalul nopții; **1,40 Fete de aur** - s.

TV 5

14,05 Documentar; 15,00 Jurnal; 15,15 Cinema; 17,00 Jurnal TV 5; 17,15 Întrebări TV 5; 17,30 Taxi pentru America; 18,05 Piramide; 18,30 Întrebări pentru campion; 19,00 Jurnal TV 5; 19,15 Cinema; 21,00 Jurnal Elveția; 21,30 Jurnal France 2; 22,05 Timpul prezent; 23,00 Jurnal TV 5; **23,15 Julie Lescaut** - s.

EUROSPORT

9,30 Ciclism - Giro d' Italia et. 9; 10,30 Natație - Monte Carlo; 11,30 Judo CE Wroclaw, finala, rel.; 13,00 Fotbal - legende ale CE; 14,30 Eurosport Dream Team; 15,00 Auto - CE camioane Valencia; 15,30 Ciclism - Giro d' Italia et. 9; 16,30 Ciclism - turul Italiei et. 10; 18,00 Box amatori CE; 19,00 Sporturi extreme; 20,30 Fotbal: Eurosport Dream Team - atacanți; 21,00 Ciclism - Turul Italiei et. 10. rel.; 0,00 Aventura; 1,00 Golf - magazin; 2,00 Yachting magazin.

VĂ RECOMANDĂM

HBO

20,00 UN ADMIRATOR FANATIC

- thriller, SUA, 1996

PRIMA TV

20,00 PĂCĂTOSUL

- dramă, SUA, 1988

VĂ RECOMANDĂM

HBO

20,00 BEAT - dramă

Acțiunea filmului debutează în 1944, la New York, unde studenta la jurnalistică Joan Vollmer are o viață agitată, alături de „prietenii" săi. Drogurile și aventurile amoroase întâmplătoare sunt la ordinea zilei.

Șapte ani mai târziu, Joan și William s-au căsătorit, în pofida înclinației homosexuale vădite a bărbatului. Mariajul lor nu este deloc fericit, nici măcar cei doi copii nereușind să aducă vreun dram de bucurie în familie. Acuzați de consum de droguri, Joan și William se refugiază în Mexic.

TVR 1

7,00 Matinal național
9,00 TVR Iași
10,00 Agenda electorală
10,25 Puncte cardinale
10,50 Drumul spre Europa
11,00 TVR Cluj-Napoca
12,05 Cazuri ciudate - s. rel.
12,55 TVR Timișoara
14,00 Jurnal
14,15 CiberFan
14,30 Repere sacre
15,00 Oameni ca noi
15,30 Conviețuiri...
16,00 Emisiune în limba maghiară
17,00 La telefon, muzica populară!
17,30 Studio electoral
18,30 Medicina pentru toți!
19,00 Corect!
19,10 Avanpremieră Știri
19,15 Sunset Beach - s.
20,00 Jurnal * Meteo
20,45 Sport
20,55 Norma Jean și Marilyn - dramă, SUA, 1996
22,45 Jurnalul Academiei Cațavencu
23,00 Nu trageți!
23,15 Jurnalul de noapte
23,30 A-Facerea
0,15 Secolul XX văzut de David Frost - doc.

TVR 2

7,00 Femeia misterioasă - rel.
7,45 Tâlharii din Oklahoma - rel.
8,40 Care pe care - rel.
9,20 Veni, video, vici - rel.
9,35 Arta apărării - rel.
10,10 Buzunare mari și mici
11,00 Atlas - rel.
11,30 Grădina lui Cupidon - rel.
12,45 Muzică populară
13,00 Desene animate
13,30 Tribuna partidelor parlamentare
14,00 Toți, împreună
14,45 Știri
14,50 Natura - o pasiune
15,15 Care pe care!
16,00 Trupa DP 2
17,00 Se întâmplă acum
17,35 Veni, video, vici!
17,50 Femeia misterioasă - s.
18,45 Telejurnal TVR 2
19,15 Știri bancare
19,20 Nouă meșteri mari
19,35 Credo
20,40 Spațiu francofon
21,10 Puls 2000
21,55 Călătorind prin țară
22,10 Alfred Hitchcock prezintă... „Angajatul de la fermă" - s.
23,00 Știri
23,05 Lentila de contact
0,05 TVM. Mesager

PRO TV

7,00 Bună dimineața, Pro TV e al tău!
10,00 Agenda electorală
10,30 Tânăr și neliniștit - rel.
11,20 Dellaventura - s.
12,15 Perfect normal - comedie, coprod., 1991
14,15 Avanpremieră la crimă - thriller, SUA, 1996
16,00 Tânăr și neliniștit - s.
16,50 Sens unic
17,00 Știrile Pro TV
17,30 Viața bate filmul - show
18,20 Dădaca - s.
18,50 Chestiunea zilei pe scurt
19,00 Știrile Pro TV7
19,50 Chestiunea zilei pe scurt
20,00 Nikita - s.
21,00 Melrose Place - s.
21,55 Știrile Pro TV
22,00 Chestiunea zilei
23,30 Știrile Pro Tv
0,00 Dellaventura - ep. 6
1,00 Dădaca - s.
1,30 Perfect normal - comedie, coprod. 1991
3,30 Știrile PRO TV
4,00 Babylon 5 - s.
5,00 Miracolul tinereții - s.
6,00 Viața bate filmul - rel.

TV ACASĂ

10,00 Știrile de Acasă - rel.
10,30 Acasă la bunica - rel.
10,45 Căsuța poveștilor - rel.
11,00 Dragoste și putere - rel.
11,30 90-60-90 Fotomodele - rel.
12,20 Războiul pasiunilor - rel.
13,15 Guadalupe - s.
14,45 Antonella - s.
15,45 Copilul adus de mare - s.
16,30 Dragoste și putere - s.
17,00 Desene animate
17,10 Acasă la români - muzică populară
17,15 Acasă la bunica - rețete culinare
17,30 Maria Isabel - s.
18,30 Știrile de Acasă
19,05 Războiul pasiunilor - s.
19,55 Vremea de Acasă
20,00 90-60-90 Fotomodele - s.
20,55 Vremea de Acasă
21,00 Femeia vieții mele - s.
21,55 Niagara - dramă, SUA, 1952
23,35 Acasă la români - rel.

ANTENA 1

7,00 Observator
7,55 Aerobic Show
8,00 Dimineața devreme
10,00 Știri
10,10 Sărutări, pe luni - comedie, Franța, 1974
12,00 Voi cuceri Manhattan-ul - s.
13,00 Știri
13,15 Pericol iminent - s
14,00 Camila - s.
15,00 Scandalul - s.
16,00 Suflet rebel - s.
17,00 Studio electoral
18,00 Labirintul pasiunii - s.
19,00 Observator
19,45 Studio electoral: Se caută primar
20,00 Viziuni macabre - thiller, SUA, 1995
22,30 Observator
23,00 Marius Tucă Show
1,00 Navarro - s.
2,30 Scandalul - rel.
3,15 Suflet rebel - rel.
4,00 Labirintul pasiunii - rel.
4,45 Pericol iminent - rel.
5,30 Trei destine - s.

TV ARAD

7,00 Observator
7,55 Aerobic show
8,00 Știri TVA
8,30 Dimineața devreme
10,00 Știri
10,10 Sărutări, pe luni - comedie, Franța
12,00 Voi cuceri Manhattan-ul - s.
13,00 Știrile amiezii
13,15 Pericol iminent - s.
14,00 Camilla - s.
15,00 Scandalul - s.
16,00 Sufletul rebel - s.
17,00 Divertisment
17,00 Mileniul Trei
17,50 Anunțuri
18,00 Studio electoral
18,30 Știri TVA
19,00 Observator
19,45 Se caută un primar - studio electoral
20,00 Viziuni macabre - thriller, SUA, 1995
22,00 Știri TVA
22,30 Marius Tucă Show
În continuare program identic cu cel al Antenei 1

TV INTERSAT

9,00 Deschiderea programului
9,15 Farmacia de serviciu - s.
9,45 Muzică populară
9,50 Dulce ispită - s.
10,30 Desene animate
11,00 Știri - rel.
11,30 Mistere, farmece și miracole
12,00 Film
13,30 Săptămâna sportivă arădeană - rel.
14,00 Muzică populară
15,00 Documentar - rel.
16,00 Desene animate
16,30 Film
18,00 Emisiune în limba sârbă
18,30 Haideți să ne jucăm!
18,45 Știri
19,30 Primariada - Studio electoral
20,30 Farmacia de serviciu - s.
21,00 Primariada - studio electoral
22,00 HI-TECH
22,30 Film
0,00 Știri - rel.
0,30 Erotica

ANIMAL PLANET

8,00 Lassie: Vrajba
8,30 Un câine cu imaginație
9,00 Hollywood Safari
10,00 Aventurile vânătorului de crocodili
11,00 Spectacolul naturii
12,00 Zig & Zag
12,30 Păsările
13,00 Cazurile judecătorului Wapner
14,00 Aventurile vânătorului de crocodili
15,00 Medic de animale
15,30 În mijlocul naturii
16,30 Acvanauții
17,00 Cazurile judecătorului Wapner
18,00 Aventurile vânătorului de crocodili
18,30 Salvați animalele!
19,30 În mijlocul naturii
20,00 Vânătorul de crocodili
21,00 Spectacolul animalelor
22,00 Urgențe veterinare
23,00 „Armele" animalelor
0,00 Salvați și salvatori
1,00 Urgențe veterinare

BUDAPESTA 1

6,42 Magazin matinal; 6,45 Lumea satului; 7,00 Emisiune informativă; **9,30 Bestia** - s.; 10,00 Doar astăzi! - magazin; **10,20 Salvatorii** - s.; **11,30 Totul pentru iubire** - s.; 13,00 Magazin informativ; 14,00 Magazinul minorităților; **15,00 Teatru TV;** 16,35 Viitorul oazei terestre - doc. Japonia; 16,55 Energia ABC; 17,05 Desene animate; 17,30 Sport verde; 18,00 File de cronică; 18,30 Cronică catolică; 19,00 Știri; 20,00 Elan - economia în mișcare 20,30 Știri, sport; **21,00 Comedianții** - s.; 22,00 Panorama; 22,30 Fețe europene - Pescar portughez; 23,00 Știri; 23,10 Actual; 23,35 Cutia neagră - reportaje; 24,00 Să rezolvăm;

BUDAPESTA 2

7,00 Matinal; 9,30 Din melodie în melodie; 10,00 Parlamentul, în direct; 17,30 Strada școlii; 18,30 Ora de primire; 19,00 Telesport: Ungaria-Ucraina, handbal masculin; 20,40 Desene animate; 21,00 Știri; 21,30 Discuții despre psihanaliză; **22,30 Iată marea** - f. Anglia-Irlanda; 0,10 Ora de închidere; 1,15 Reluări

VĂ RECOMANDĂM

PRO TV
14,15 AVANPREMIERĂ LA CRIMĂ
- thriller, SUA, 1996

TRE-ESSE
BRESCIA/ITALIA
Tel: 0039-030-3539022
Fax : 0039-030-3539050
Tel: 0040-057-282461
SERVICII DE EXPEDIȚII ŞI TRANSPORT ŞI ÎN GRUPAJ, SĂPTĂMÂNAL
BRESCIA - ARAD, ARAD - BRESCIA
ÎNTOCMIREA FORMALITĂȚILOR VAMALE ŞI POSIBILITATEA DE OBȚINERE A AUTORIZAȚIEI DE PERFECȚIONARE PASIVĂ T.P.P. (ÎN ITALIA)

PRIMA

7,00 Program pentru copii
11,00 Camera ascunsă
11,30 Will și Grace - s.
12,00 Cronica cârcotașului
13,00 Motor - rel.
14,00 Film serial - s.
15,00 Frasier - s.
15,30 Poză la minut - s.
16,00 Creaturi sălbatice - s.
17,00 Obiectiv
18,00 Focus
18,30 Impact
19,00 Perechea potrivită
19,30: 21 - cu Marius Vizante
20,00 Fulger, armăsarul alb - aventuri, SUA, 1986
21,50 Vise de vară - aventuri, SUA, 1990
0,00 Focus - rel.
0,30 Impact - rel.

TELE 7 ABC

8,00 Știri
8,10 Teleshopping
8,30 Documentar
9,00 Dați vina pe Corina - rel.
10,00 Țara spiridușilor - rel.
11,00 Lumea în clipa 2000 - doc.
12,00 Cântecul și casa lui
13,00 Ora unu a venit
15,45 Cinetour
16,15 Cutia muzicală
17,00 Forța destinului
18,00 Galele Tele 7
18,55 Pariul Trio. Loto
19,00 Telejurnal
19,45 Derrick - s.
21,00 Senzațional cu Dan Diaconescu
21,40 Pariul Trio. Loto
22,00 Cenaclul „Totuși iubirea", cu Adrian Păunescu
0,00 Știri
0,15 Cenaclul - rel.
1,15 Ora unu a venit - rel.
4,00 Telejurnal - rel.
4,30 Forța destinului - rel.
5,30 Cutia muzicală - rel.
6,20 Clipuri muzicale

HBO

10,00 Dorința unei mame - dramă, SUA, 1997
11,30 Sabia magică - animație, SUA, 1998
13,00 În vizorul mafiei - acțiune, SUA, 1996
14,30 După Alice - acțiune, SUA, 1999, cu Kiefer Sutherland
16,15 Regele popicelor - comedie, SUA,1996, cu Woody Harrelson
18,00 Romeo și Julieta - dragoste, SUA, 1996
20,00 Vizitatorii 2: Culoarele timpului - comedie, Franța, 1998
22,00 Uriașul meu - comedie, SUA, 1998, cu Billy Crystal, Gheorghe Mureșan
23,45 Prețul puterii - acțiune, SUA, 1998
1,30 Stargate - s.

DISCOVERY

10,00 Nick și crocodilii
10,30 Aventura cunoașterii
11,00 Vânătorii de tornade
12,00 Pompierii din Gatwick
13,00 Pasiunea volanului
13,30 Pasiunea pentru automobile
14,00 Nova: Adevărul despre T-Rex
15,00 În căutarea unor lumi dispărute
16,00 Galeria răufăcătorilor: Benjamin „Bugsy" Siegel
17,00 Arme de război
18,00 Ripcord: Istoria parașutei
19,00 Vânătorul de crocodili: Urme de dinozauri
19,30 Veterinari în Africa
20,00 Jurassica
21,00 Comori dispărute ale antichiății: Stonehenge
22,00 Războaie și conflicte
23,00 Viața în oraș
0,00 Sex și dragoste
1,00 Prezicerea cutremurelor
2,00 Cele mai bune automobile britanice: Aston Martin
3,00 Planeta singuratică: India de Vest

PRO TV INTERNAȚIONAL

0,00 Știrile Pro TV
0,30 Fotbal Divizia A
2,00 Acasă la români
3,00 Știi și câștigi
3,30 Vacanța mare - emis. de divertisment
4,30 Acasă la bunica - retrospectiva
5,30 Doctorul casei
6,00 Superabracadabra - emis. interactivă pentru copii
7,30 www.apropo.ro
8,00 Echipa mobilă
8,30 Promotor
9,00 Profeții despre trecut

ATOMIC TV

7,00 Selector
11,30 Atomic Café - rel.
12,00 Reactor
12,30 Vot - rel.
13,30 Hai Hui
14,00 Interactiv
16,00 Selector
18,30 Atomix cu Dinu - rel.
21,30 Selector
23,30 Insomnia

TV 2

7,00 Gânduri de dimineață; 7,30 Zoo în rucksac; 8,00 Matineu TV; 10,00 Desene animate; **12,00 Parker Lewis** - s.; **12,25 Jenny** - s.; 12,50 Lumea sălbatică - doc.; 13,35 Sport 2; **14,00 Vânătorul de capete** - w. SUA, cu Mariel Hemingway; **15,40 Baywatch** - s.; **16,40 Mac Gyver** - s.; **17,30 Knight Rider Team - s.**; **18,30 Xena** - s.; 19,30 Știri, fapte; **20,45 Vipera - s.**; **21,00 Comoara deșertului** - f. Italia, p. a II-a, cu Peter Weller, Ben Cross; **23,45 Colombo** - s. pol.; 0,10 Polițistul glumeț; **1,10 Povestea prostiei mele** - f. Ungaria

PRO 7

7,10 Jesse - s.; 7,30 Desene animate; 11,55 Cinema TV; **12,40 Superman - s.; 13,30 Flipper** - s.; **14,25 Bye Bye Love** - comed. SUA, 1995, cu Michael Modine, Randy Quaid; **16,10 Aventurile lui Sinbad** - s. **SUA; 17,00 Viper** - s.; **17,50 Piedone în Hong Kong** - comed. It.-Fr., 1973, cu Bud Spencer; 20,00 Lumea minunilor; 20,55 Știri; **21,15 Avocatul diavolului** - thriller SUA, 1996, cu Richard Gere, Laura Linney; 23,55 Focus TV; **0,30 Dr. Wai** - acțiune, Hong Kong 95/96, cu Jet Li; **2,45 Piedone** - rel.

RTL

7,00 Desene amimate; 8,30 Disney Club; 10,15 Auto - MP de Formula 1 Nürburgring; **11,15 Party of Five** - s.; **12,05 Echipa specială** - s.; 14,00 Auto - Formula 1; 15,00 Auto - Formula 1 Nürburgring, cursa în direct; 16,45 Auto - selecțiuni; 18,15 Weekend; 19,45 Știri, sport, meteo; 20,10 Acțiuni dramatice de salvare; **21,15 Curajul de a trăi - dramă Germania-Irlanda**, 1999; 23,10 Spiegel TV; 23,55 Reportaj - Febra nunții; 1,00 Luptăm pentru dvs.!; 1,30 Prime Time

TV 5

11,00 Jurnal TV5; 11,15 Tineri reporteri; 13,30 Jurnal France 3; 14,05 Magazin; 15,00 Jurnal TV 5; 15,15 Harta comorii; 17,15 Întrebări TV5; 17,30 Telecinema; 18,05 Chioșc; 19,00 Jurnal TV5; 19,15 Duminici de sărbătoare; 21,00 Jurnal Belgia; 22,05 Magazin; 23,00 Jurnal; **23,15 Ouriga**

EUROSPORT

9,30 Ciclism montan - CM Plymouth; 10,00 Fotbal - Eurosport Dream Team - conducători de joc; 10,30 Moto superbike Monza, în direct; 11,00 Moto Monza în direct; 11,30 Auto Formula 3000; 13,00 Moto, Monza, cursa în direct; 14,00 Moto CM supersport Monza în direct; 15,00 Box CE amatori. Tampere, finale în direct; 15,30 Tenis - turneu WTA Roma, finala, în direct; 17,00 Ciclism - Giro d'Italia, etapa 8 în direct; 18,00 Moto superbike Monza; 19,00 Natație - în direct Monte Carlo; 20,15 Auto Nascar, Charlotte (SUA); 21,30 Judo CE Breslau/Polonia - semifinale și finale; 22,30 Box CE Tampere/Finlanda, finala; 0,00 Sportcentre; 0,15 Moto - Superbike Monza; 1,15 Ciclism - Il Giro d'Italia

ARCOMMAT GRUP S.A.
ARAD 2900, Str. Voevod Moga nr. 65-67, e-mail: arcommat_group@inext.ro
Tel/Fax: 057/ 281 779, 057/ 276 333.
ANGAJEAZĂ AGENT VÂNZĂRI
-bărbat
-cunoștințe operare PC
-studii superioare tehnice (constituie avantaj)
-salariu în funcție de realizări
-experiență în distribuție min.1 an
-constituie avantaj distribuție uleiuri și vopsele
-vârstă maxim 35 de ani
-dinamism și spirit de echipă
-posesor carnet de conducere categoria B
CERERILE se depun însoțite de curiculum vitae la sediul firmei, zilnic între orele 13.00 - 16.00

S.C. ZAHĂR SA
Str. Bogdan Voievod Nr. 14
Tel. 057/243532-246707
▼ **ÎNCHIRIAZĂ SPAȚIU** - cantină - pentru nunți, mese festiv, banchete școlare, cu posibilități de contribuție cu meniuri proprii și reducere de tarif cu 50%
▼ **ÎNCHIRIAZĂ SPAȚII** - grajduri - pentru animale, depozite sau producție;
▼ **ÎNCHIRIAZĂ VAGOANE** marfă 50 to descoperite cu sau fără locomotivă;
▼ **ÎNCHIRIAZĂ AUTOÎNCĂRCĂTOARE** tip fadromă la tarife avantajoase;
▼ **VINDE VAR** bulgări cu reducere de preț cu 50% (1420508)

TVR 1

12,00 Surprize, surprize - rel.
14,00 Jurnal
14,15 TVR Craiova
15,00 Pro Patria
16,00 Emisiune în limba maghiară
17,30 Orice e posibil - s.
18,30 Hiller și Diller - s.
18,30 Agenția de plasare
19,00 Corect!
19,10 Avanpremieră Știri
19,15 Sunset Beach - s.
20,00 Jurnal * Meteo * Sport
20,45 Sport
20,55 Iartă-mă! O provocare pentru toți cei care s-au certat cu o persoană iubită și acum vor să se împace!
21,55 Cu ochii'n 4
22,35 Jurnalul Academiei Cațavencu
22,50 Cazuri ciudate - s.
23,40 Jurnal de noapte
23,55 Marele Jazz

TVR 2

12,00 Tip-top, mini-top - rel.
12,45 Din folclorul popoarelor
13,00 Desene animate
13,30 Rapsozii satelor - rel.
13,45 Antologia jocului - rel.
14,00 Toți, împreună
14,45 Știri
14,50 Natura - o pasiune
15,15 Care pe care, o nouă provocare!
16,00 Trupa DP 2
17,00 Se întâmplă acum!
17,35 Veni, video, vici!
17,50 Femeia misterioasă - s.
18,45 Telejurnal TVR 2
19,15 Știri bancare
19,20 Virtuozi ai instrumentelor populare
19,35 Punct și de la capăt
21,05 E dreptul tău!
21,40 Afaceri la cheie
22,00 Sport Plus: Fotbal: Meci din Campionatul Angliei
0,30 TVM. Mesager

PRO TV

7,00 Bună dimineața, Pro TV e al tău!
10,00 Nemuritorul - s.
10,50 Tânăr și neliniștit - rel.
11,40 Dellaventura - rel.
12,30 Magicienii Penn și Teller - comed. SUA, 1989
14,15 Spionii în vacanță - rel.
16,00 Tânăr și neliniștit - s.
16,50 Sens unic
17,00 Știrile PRO TV
17,30 Viața bate filmul - talk show
18,20 Dădaca - s.
18,50 Chestiunea zilei pe scurt
19,00 Știrile PRO TV
19,50 Chestiunea zilei pe scurt
20,00 Avanpremieră la crimă - thriller, SUA, 1996
21,55 Știrile PRO TV
22,00 Chestiunea zilei
23,30 Știrile PRO TV
0,00 Delalventura - rel.
1,00 Dădaca - rel.
2,00 Magicienii Penn și Teller - rel.
3,30 Știrile PRO TV
3,45 Nemuritorul - rel.
4,00 Babylon 5 - s.
5,00 Miracolul tinereții - s.
6,00 Viața bate filmul - rel.

TV ACASĂ

10,00 Căsuța poveștilor - rel.
10,30 Doctorul casei - rel.
11,00 Dragoste și putere - rel.
11,30 Ia-mă acasă! - rel.
12,00 Columbo - Dublă expunere - f., rel.
13,15 Guadalupe - s.
14,45 Antonella - s.
15,45 Copilul adus de mare - s.
16,30 Dragoste și putere - s.
17,00 Căsuța poveștilor
17,10 Acasă la români - muzică populară
17,15 Acasă la bunica - rețete culinare
17,30 Maria Isabel - s.
18,30 Știrile de Acasă
19,05 Războiul pasiunilor - s.
20,00 90-60-90 Fotomodele - s.
21,00 Femeia vieții mele - s.
22,00 Enigma - acț. coprod., 1982
0,00 Închiderea programului

ANTENA 1

7,00 Observator
7,55 Aerobic Show
8,00 Dimineața devreme
10,00 Știri
10,10 Mereu pe drumuri - comed., SUA, 1991
12,00 Voi cuceri Manhattan-ul - s.
13,00 Știri
13,15 Pericol iminent - s.
14,00 Camila - s.
15,00 Scandalul - s.
16,00 Suflet rebel - s.
17,00 Știri
17,25 Labirintul pasiunii - s.
19,00 Observator
19,45 Afacerea Thomas Crown - acțiune, SUA, 1968
22,00 Observator
22,30 Marius Tucă Show
1,00 Navarro - s.
2,30 Scandalul - rel.
3,15 Suflet rebel - rel.
4,00 Labirintul pasiunii - rel.
5,30 Trei destine - s.

TV ARAD

7,00 Observator
7,55 Aerobic show
8,00 Știri TVA
8,30 Dimineața devreme
10,00 Știri
10,10 Mereu pe drumuri - comedie, SUA, 1990
12,00 Voi cuceri Manhattan-ul - s.
13,00 Știrile amiezii
13,15 Pericol iminent - s.
14,00 Camilla - s.
15,00 Scandalul - s.
16,00 Suflet rebel - s.
17,00 Știri
17,25 Divertisment
18,20 Anunțuri
18,30 Știri TVA
19,00 Observator
19,45 Afacerea Thomas Crown - aven./pol., SUA,1966
22,00 Știri TVA
22,30 Marius Tucă Show
În continuare program identic cu cel al Antenei 1

TV INTERSAT

9,00 Deschiderea programului
9,15 Farmacia de serviciu - s.
9,45 Muzică
9,50 Dulce ispită - s.
10,30 Desene animate
11,00 Retrospectiva știrilor săptămânii - rel.
11,30 Mistere, farmece și miracole
12,00 Film
13,30 Marea junglă - s.
14,00 Lumea adâncurilor - rel.
14,15 Neon Rider - s.
15,00 Intersat Sport Show - rel.
16,00 Desene animate
16,30 Ani de glorie I - Film
18,00 Săptămâna sportivă arădeană
18,30 Haideți să ne jucăm
18,45 Știri * Meto *Sport * Vocea străzii
19,30 F. documentar
20,30 Farmacia de serviciu - s.
21,00 Muzică populară
22,00 Noi direcții - s.
22,30 Film
0,00 Știri

ANIMAL PLANET

8,00 Lassie
8,30 Un câine cu imaginație
9,00 Hollywood Safari
10,00 Aventurile vânătorului de crocodili
11,00 Spectacolul naturii
12,00 Zig & Zag
12,30 Păsările
13,00 Cazurile judecătorului Wapner
14,00 Aventurile vânătorului de crocodili
15,00 Medic de animale
15,30 În mijlocul naturii
16,30 Acvanauții
17,00 Cazurile judecătorului Wapner
18,00 Aventurile vânătorului de crocodili
18,30 Salvați animalele!
19,00 Urgențe veterinare
19,30 În mijlocul naturii
20,00 Vânătorul de crocodili
21,00 Spectacolul naturii
22,00 Urgențe veterinare - 2 ep.

BUDAPESTA 1

6,42 Matinal; 6,45 Lumea satului; 7,00 Matinal; **9,30 Bestia** - s.; 10,00 Doar astăzi! - ediție specială; **10,20 Salvatorii** - s.; **11,30 Totul pentru iubire** - s.; 13,00 Jurnal; 14,00 Magazinul minorităților; **15,00 Familia Guldenburg** - s.; 15,45 Cocteil de muzică; 16,05 Telesport - Liga Campionilor; 17,00 Casa maghiară; 17,30 Programe bisericești de vară pentru copii; 17,45 Rămâi cu noi; 18,00 Pe drum - Europa magazin; 18,30 Pelerinaj în Țara Sfântă; 19,00 Jurnal; 20,00 Tele noroc; 20,30 Știri; 21,00 Mag. poliției; **21,35 Numele planetei: Pământ** - s.; 22,25 În doi - talkshow; 23,00 Știri; 23,35 Ora de primire; **0,10 Să rezolvăm!**

BUDAPESTA 2

7,00 Matinal; 9,30 Delta - mag.; 10,00 Pe drum; 10,30 Maghiari celebri; 11,30 Clinica TV; 12,00 Ungaria viitorului; 12,30 Curs de lb. germană; **13,05 Vis californian** - s.; 13,50 Studio deschis; 14,00 Jurnal parlamentar; 15,00 Parlamentul în direct; 17,00 Strada școlii; 18,30 Doamnele aleg; 19,00 Telesport; 20,40 Desene animate; 21,00 Știri; 21,30 Corpul omenesc - doc.; 22,20 Să discutăm despre viitor; **22,35 Copacul dorințelor** - f. IT.; 0,25 Ora de închidere;

VĂ RECOMANDĂM

PRO TV

20,00 AVANPREMIERĂ LA CRIMĂ
- thriller, SUA, 1996

VĂ RECOMANDĂM

HBO

20,00 AȘTEAPTĂ PRIMĂVARA, BANDINI!

- dramă

Bazat pe romanul semi-autobiografic al lui John Fante, filmul urmărește viața grea a familiei Bandini, pe fundalul vremurilor dificile din Colorado-ul anilor '20. Rămas fără slujbă și în mare nevoie de bani, Svevo Bandini, imigrant italian, nu știe ce să mai dacă doar, doar o reuși să asigure familiei cele necesare să treacă de iarna care bate la ușă. Faptul că nu are cum asigura cele necesare traiului familiei este un afront adus bărbăției sale. De aceea, când un amic îi oferă o slujbă, Bandini nu stă nici o clipă pe gânduri.

PRIMA

7,00 Milagros - rel.
8,00 Taifas
13,00 Milagros - s.
14,00 Obiectiv
15,00 Viper - rel.
15,55 Clip Art
16,00 Justiție militară - rel.
17,00 Viper - s.
17,50 Cronica cârcotașului
18,00 Focus
18,30 Impact
19,00 Cronica cârcotașului
19,10 Justiție militară - s.
20,00 Avioane, trenuri și automobile - comedie, SUA, 1987
21,50 Cronica cârcotașului
23,00 Detectivi de elită - s.
23,55 Clip Art
0,00 Focus - rel.
0,30 Impact - rel.
1,00 Cronica cârcotașului

TELE 7 ABC

7,00 Știri
7,10 Bună dimineața, România
9,00 Forța destinului - rel.
10,00 Știri
10,30 Cutia muzicală - rel.
11,00 Senzațional - rel.
12,00 Club ABC - rel.
12,30 Ora unu a venit - rel.
15,00 Teleshoping
15,30 Post Meridian
17,00 Dați vina pe Corina
18,00 Primul pas
18,50 Pronosport
19,00 Documentar
20,00 Telejurnal
20,35 Economic ABC
20,50 Gura lumii
21,00 Senzațional cu Dan Diaconescu
22,00 Ofsaid
0,00 Știri
0,10 Ofsaid - continuare
1,00 Ora unu a venit - rel.
1,45 Confesiuni erotice - s.
2,15 Telejurnal - rel.
2,30 Economic ABC - rel.
2,50 Gura lumii - rel.
3,00 Primul pas - rel.

HBO

10,00 Cinci zile într-o vară - dragoste, SUA, 1982
11,45 Des. animate
12,15 Etajul al 4-lea - thriller, SUA, 1999
13,45 Până la capăt - comed. SUA, 1997
15,30 Cinema Cinema Cinema
16,00 Dosarele X - SF, SUA, 1997
18,00 Frankenstein - horror, SUA, 1994
20,00 Așteaptă primăvara, Bandini - coprod., 1989
21,45 Totul despre sex - s.
22,15 Hamlet - dramă, Marea Britanie, 1996
0,15 Punct ochit, punct lovit - comed., SUA, 1997

DISCOVERY

10,00 Jurassica
10,30 Salvați animalele!
11,00 Hitler - Seducătorul
12,00 Nebuni după avioane
12,30 Soluția elegantă
13,00 Războinici ai vremurilor apuse
13,30 Construcții ingenioase
14,00 Automobile în top
14,30 Primele zboruri
15,00 Noi descoperiri
16,00 Aventuri la pescuit cu Rex Hunt
16,30 Povestiri despre supraviețuire în Australia
17,00 Aventuri la pescuit
17,30 Discovery astăzi
18,00 Echipa timpului
19,00 Avioane de luptă
20,00 Vânătorii de comori
20,30 Discovery astăzi
21,00 Tragedia de la Lacul Nyos
22,00 Cercurile din lanuri
23,00 În căutarea originilor omului
0,00 Arme de război
1,00 Spitalul de urgență
2,00 Capriciile vremii
2,30 Discovery astăzi
3,00 Echipa timpului

PRO TV INTERNAȚIONAL

24,00 Știrile PRO TV
1,00 Chestiunea zilei pe scurt
1,10 Chestiunea zilei
2,50 Revista presei cu Neculai Constantin Munteanu
3,00 Știrile PRO TV
3,10 Profit
3,15 P(r)oezia
3,20 Profeții despre trecut - talk show
4,15 Acasă la bunica
4,30 Viața bate filmul

ATOMIC TV

7,00 Selector
10,00 Reactor - rel.
10,30 Hai Hui - rel.
11,15 Atomix cu Andreea - rel.
14,00 Interactiv
15,30 Proaspete și Fierbinți - hit-uri ale momentului
15,55 Reactor - știrile zilei
16,00 Romanian Top 100 cu Oana - rel.
18,00 Selector
19,00 Atomix cu Ina

TV 2

7,00 TV 2 Matineu; 7,30 Bună dimineața, Ungaria! **9,30 Vipera** - s.; **9,55 Înger sălbatic** - s.; **10,40 Plin de viață** - s.; **11,05 O doamnă misterioasă** - s.; 12,00 Ofertă directă; 12,15 Clinica TV; 12,30 Zoo în rucsak; **12,55 Jenny** - s.; 13,10 Modă; **13,35 Riviera** - s.; **14,00 Bogați și frumoși** - s.; **14,25 Parola: Mallorca** - f. Germ.; **16,10 Mac Gyver** - s.; **17,00 Sunset Beach** - s.; **17,45 Vise iubire** - s.; **18,10 Înger sălbatic** - s.; **18,00 Camila** - s.; 19,30 Fapte; 20,00 Roata norocului; **20,30 Vipera** - s.; **21,00 Sandokan se întoarce** - s. Italia; **22,50 Agent dublu - s.;** 23,30 Bună seara, Ungaria; **0,20 Profiler** - s. pol.; 1,10 Salon auto; 1,40 Magazin cultural

PRO 7

7,05 Sam - magazin; 7,55 Taff - magazin; **8,20 Mallorca** - s.; 8,50 Simpsonii - d.a.; 9,15 Desene animate; **9,40 Cine-i boss-ul?** - s.; **10,10 Super-mămicile** - s.; 10,40 Andreas Turk Lovestaries; 11,35 Talk, Talk, Talk; **12.05 Diagnostic - crimă!** - s.; **13,05 Maltock** - s.; 14,00 Sam - magazin; 15,00 Talk - showuri; 18,00 Taff - magazin; **18,30 Sub un acoperiș** - s.; **19,00 Simpsonii** - s.; **20,00 Familia Bundy** - s.; 20,30 Galileo - mag.; 20,55 Știri, sport, meteo; **21,15 Dosarele X** - s.; **22,15 Seven Days** - s.; 23,15 TV Total; 0,15 Bullyparade; **0,45 Chaos City** - s.; **1,10 Seinfeld** - s.

RTL

7,00 Matinal; 7,30 Bună dimineața; 8,00 Matinal; **8,30 Bogați și frumoși** - s.; **8,55 Între noi** - s.; **9,25 Vremuri bune, vremuri rele** - s.; **10,00 Fete de aur** - s.; 10,30 Mary Tyler Moore; **11,00 Dădaca** - s.; 11,30 Sabrina talk; 12,30 Duelul famililor; 13,00 Mag. informativ; 14,00 Talkshow-uri; **18,00 Dădaca** - s.; **18,30 Între noi** - s.; 19,00 Mag. landurilor; 19,30 Exclusiv magazin; 19,45 Știri; 20,15 Exploziv magazin; **21,15 Visul metropolei** - s. Germania 2000; **22,15 După gratii** - s.; 23,15 Extra - Bulevard magazin; 0,30 Future Trend; 1,00 Știrile nopții

TV 5

13,05 100% Întrebări; 13,30 Jurnal France 3; 14,05 Documentar; **15,15 Ouriga** - s.; 17,00 Jurnal TV 5; 17,15 Întrebări TV5; 17,30 Mediterraneo; 18,05 Piramide; 18,30 Întrebări pentru campion; 19,00 Jurnal TV 5; **19,15 Ouriga** - s.; 21,00 Jurnal Elveția; 21,30 Jurnal France 2; 22,05 Punctul; 23,15 Cinema.

EUROSPORT

9,30 Ciclism - Turul Italiei etapa 8; 10,30 Auto-Nascar, Charlotte; 12,00 Moto - CM de superbike Monza; 13,00 Tenis - turneu WTA Roma finala, rel.; 14,30 Natație; 15,30 Ciclism - Giro d' Italia et. 9 în direct; 18,00 Box, CE amatori, Tampere, finala; 19,00 Auto - CE camioane, Valencia; 19,30 Fotbal - Eurogol; 21,00 Ciclism - Turul Italiei; 22,00 Moto cu ataș CM, Monza; 23,00 Cel mai puternic bărbat; 0,00 Fotbal - Eurogol magazin; 1,30 Fotbal - legende ale CE.

FURAJARE EFICIENTĂ NUMAI CU
ANIMIX
CONCENTRATE
Proteino-Vitamino-Minerale
MAGAZINE DE DESFACERE ÎN ARAD
PUNCTE FARMACEUTICE
PRODUCĂTOR
VIPROMIN 2000
Salonta
DISTRIBUITOR
S.C. VETAGRICA S.R.L.
Bulevardul Iuliu Maniu, 84
ARAD, Jud. ARAD
Tel./ Fax. 057/ 256.089
DEPOZIT
PIAȚA MIHAI VITEAZU, STR. CRIȘAN, Nr. 14 -la demisol
(colț cu Str. T. Vladimirescu)
PIAȚA MIORIȚA
STR. PETRU RAREȘ, Nr. 42
LA NOI OBȚINEȚI
FURAJE PE CUPOANE!

PDSR

PDSR ARAD VĂ OFERĂ:

♦ Linişte şi prosperitate; ♦ Un trai decent; ♦ Administraţie în slujba cetăţenilor;

CANDIDAŢII PDSR PENTRU CONSILIERI JUDEŢENI

1. Crăciun Avram Inginer, economist
2. Sârbu Pavel, Profesor
3. Pârv Alexandru, Inginer silvic
4. Pele Gheorghe, Inginer
5. Sălăjan Marius George, Tehnician
6. Jarco Simion, Profesor
7 .Sabău Gheorghe, Jurist
8. Duma Mihai, Inginer
9. Jucu Victor, Economist
10. A.Aniţei Nicolae, Inginer
11. Păun Marin, Inginer
12. Vasiescu Gheorghe, Profesor
13. Crâsnic Ioan, Medic
14. Jucotinschi Hortensia Ştefania, Profesoară
15. Edeleni, Coloman, Jurist, economist
16. Mariş Ioan, Inginer, profesor
17. Contraş Gheorghe, Economist
18. Şandru Lucian Sorin, Comerciant
19. Bătăneanţ Teodor, Informatician, profesor
20. Gârgari Liviu, Ofiţer rez.
21. Popescu Dan, Inginer
22. Scrob Corneliu, Tehnician
23. Ţărău Ioan, Inginer
24. Şonca Petru, Inginer
25. Dutca Ioan, Medic
26. Vălean Alexandru, Economist
27. Roşu Emilian, Tehnician
28. Gavrilă Cornel, Economist
29. Bugi Doina, Mecanic
30. Doman Trăilă, Inginer
31. Bartaliş Iosif, Medic
32. David Ioan, Economist
33. Vodiceanu Ioan, Jurist
34. Cordovan Constantina, Economistă
35. Popovici Cornel, Tehnician
36. Avram Gheorghe,Tehnician
37. Gorzo Ştefan, Economist
38. Trânc Petru, Preot
39. Ilica Ioan, Inginer
40. Pop Ştefan, Tehnician
41. Nicoară Petru, Profesor
42. Pater Florian, Inginer zootehnist

CANDIDAŢII PDSR PENTRU CONSILIERI MUNICIPALI

1. Popa Dorel, inginer
2. Blajovici Petre, tehnician
3. Masut Eugen Bruno, inginer
4. Zolotar Radu Ciprian, medic
5. Năstase Mihai, economist
6. Aslău Amalia, profesor
7. Foslea Mircea, inginer
8. Iliescu Ioan-Dumitru, tehnician
9. Crâsnic Ioan, medic
10. Moldovan Vasile, ofiţer
11. Gorzo Ştefan, economist
12. Moţ Lucian, economist
13. Popa Fira, medic
14. Jucotinski Hortensia Ştefania, profesoară
15. Pop Florica, economist
16. Aldea Mişu, inginer
17. Ştrengar Virgil, tehnician
18. Druia Pavel, inginer
19. Colcer Ioan, inginer
20. Mureşan Augustin, profesor
21. Halic Camelia, studentă
22. Raţ Zaharie, economist
23. Rişco Geanina, inginer
24. Marina Cristina, operator PC
25. Vancea Adriana
26. Stanciu Spiridon, profesor
27. Stan Adina Maria, economistă

VOTAŢI COMPETENŢA ŞI ECHILIBRUL.
VOTAŢI LUCRUL BINE FĂCUT.
VOTAŢI LINIŞTEA CĂMINULUI DUMNEAVOASTRĂ.

PDSR

ApR

MIRCEA ROMAN

candidatul ApR la Primăria Aradului

„Dragi arădeni,

Ceea ce recomandă pe fiecare dintre noi în fața semenilor noștri sunt faptele și onestitatea. Fără acestea, oamenii rămân simple caricaturi mai mult sau mai puțin conturate, cu sau fără cască, victime ale unor ambiții conjuncturale.

În ceea ce mă privește, sunt mândru de lucrurile pe care le-am realizat în trecut și privesc cu încredere viitorul.

Important este că am încercat mereu să fac din decență, cumpătare și bun-simț principii de conviețuire cu cei din jur. O familie unită, realizările profesionale și personale completează tabloul unei vieți care așteaptă acum o încununare echivalentă cu votul Dumneavoastră."

MIRCEA ROMAN

VOTAȚI MIRCEA ROMAN, la poziția 14 de pe buletinul de vot.

ApR

ApR

ALIANȚA pentru ROMÂNIA

Tinerii fac diferența

ADRIAN ȚOLEA

pentru Consiliul Județean

- ***29 de ani, căsătorit, un copil***
- ***inginer telecomunicații, absolvent UTT Timișoara 1996***
- ***director SC Telcad SRL***
- ***vicepreședinte ApR Arad, președinte organizația județeană ApR Arad, secretar în Biroul executiv național OT ApR***

„Așa cum am început această campanie, prin muncă - acțiunea de curățenie în mijlocul cartierului Vlaicu - și nu prin festivism sau atacuri murdare specifice altor partide care au ca exponenți de proastă calitate, tineri din generația noastră, doresc să continuu în Consiliul Județean, dacă voi fi ales, prin promovarea intereselor tinerei generații. Este obligatoriu ca o nouă generație, mai pragmatică, realistă și radicală, să ajungă în timp la nivelul deciziei pentru a face o politică orientată spre rezultate.

MARIUS TUDUCE

pentru CLM Arad

- ***25 de ani, căsătorit***
- ***economist, absolvent Universitatea Timi-șoara, secția Finanțe-Bănci***
- ***director general la SC Alpha Trust SRL***
- ***vicepreședinte OT ApR Arad***

„A fi tânăr, nu este un dezavantaj, ci o calitate. Atâta vreme cât noua generație nu va avea un cuvânt de spus în administrație, lucrurile se vor desfășura așa cum ne-am obișnuit, pe principii conservatoriste și clientelare. Cu ajutorul dumneavoastră și mai ales al tinerilor, vom putea schimba treptat lucrurile. O gândire flexibilă, neîmbâcsită de ideologii înguste, fără frica pierderii scaunului, ne va putea asigura o viață decentă în propria țară nu numai în Occident. Exodul tinerilor trebuie să înceteze, pentru a putea într-adevăr să avem o nouă generație."

ApR

PDSR

Ing. DOREL POPA

candidatul PDSR pentru PRIMĂRIA ARADULUI

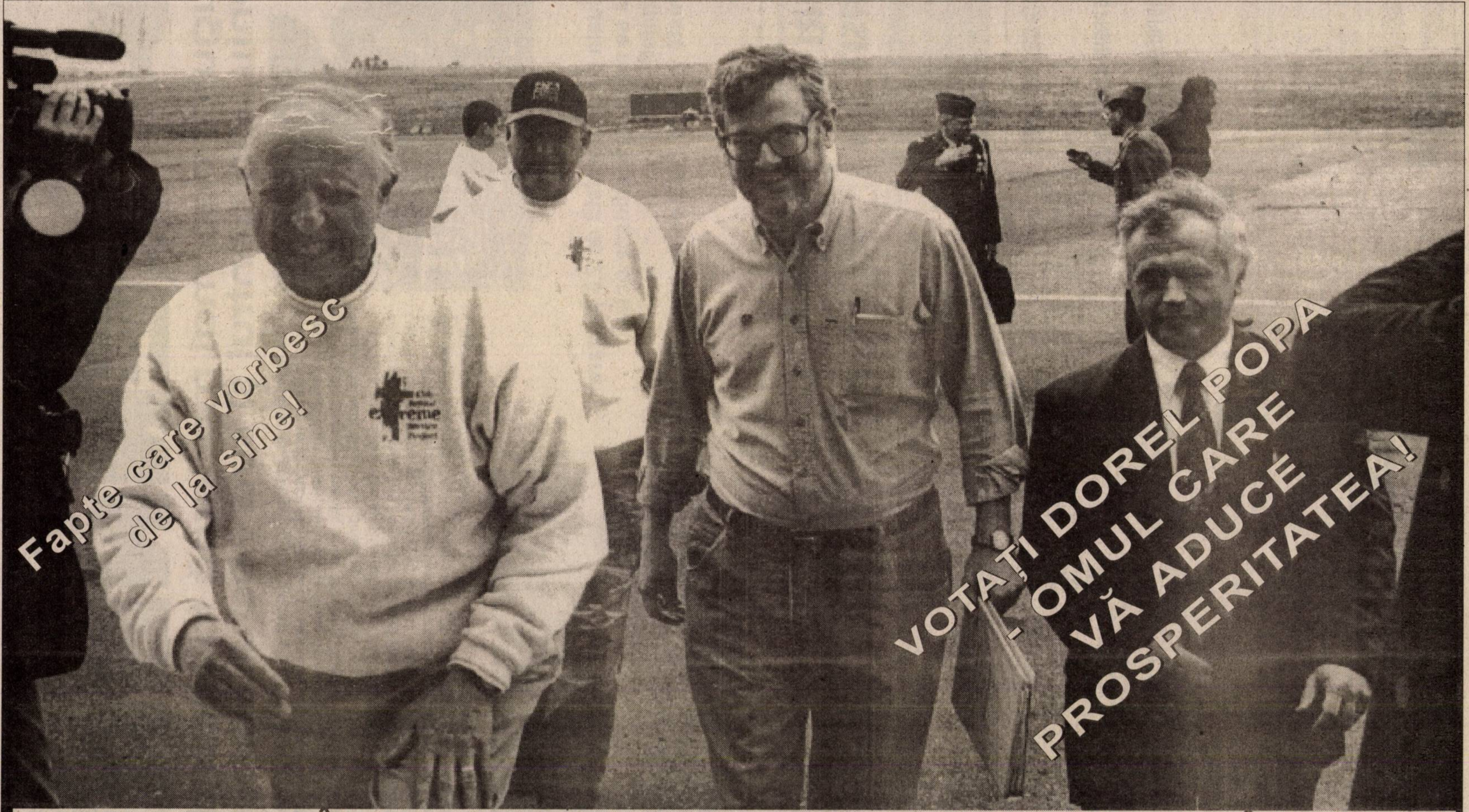

DOREL POPA L-A ÎNSOȚIT PE JAMES ROSSAPEPE, AMBASADORUL SUA, ÎN VIZITA PE CARE EXCELENȚA SA A FĂCUT-O ÎN ARAD. APOI A URMAT PRIVATIZAREA ASTREI.

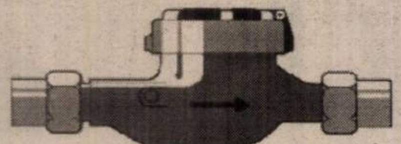

Contor ZENNER®

a inaugurat cea mai modernă fabrică din domeniu, din centrul şi sud - estul Europei

La festivitate au participat invitaţi din ţară şi străinătate, evenimentul fiind o întâlnire multinaţională. Au fost prezenţi Dr. rer. nat. Peter ZENNER -preşedintele companiei, directori de filiale ale companiei, atât din ţară cât şi din străinătate (Germania, Italia, Slovenia, Austria, Ucraina), oficialităţi locale, oameni de afaceri, directori de bănci.

Despre această investiţie şi impactul pe care îl are în economia arădeană au vorbit Tudor Caracioni - director general Contor Zenner România, Borbely Laszlo - secretar de stat în MLPAT, Cornel Eliade Mihăilescu - secretar de stat în Departamentul Protecţiei Consumatorului, reprezentantul Ambasadei Germaniei, Valentin Neamţ - primarul Aradului şi Dan Ivan - preşedintele Consiliului Judeţean Arad.

-fabrica este situată pe o suprafaţă de 2,5 hectare
-investiţia totală se ridică la 5 milioane dolari
-numărul de angajaţi: 350
-producţia estimată va fi de 1 milion de contoare pe an

ASIGURĂRI „ION ŢIRIAC" ASIT S.A.

Anunţă

mutarea sediului din str. Peneş Curcanul la noul sediu de pe str. I.C. Brătianu Nr. 5 A (fostă 30 Decembrie).

CU TERRA CÂŞTIGI DE DOUĂ ORI !

5 PREMII X 1.000.000 LEI

10 PREMII X 500.000 LEI

TERRA

Cumpără acum produsele TERRA
- pune două ambalaje de zahăr, orez sau gris
- sau pune cinci ambalaje de seminţe într-un plic şi trimite-l pe adresa MIBO IMPEX O. P. 8, C. P. 140 ARAD, cu menţiunea „Concursul TERRA", sau pune plicul într-una din urnele pe care le găseşti în magazine, pentru a participa la extragerea lunară, unde poţi câştiga unul din cele 15 premii, în valoare totală de 10 milioane de lei sau, mai mult, premiile extraordinare din 16 decembrie 2000!

Seminţe de floarea-soarelui.

Câştigătorii vor fi prezentaţi în mass-media locală.

Un produs MIBO IMPEX

ANIVERSĂRI

6 garoafe roşii şi „LA MULŢI ANI", nepoatei noastre dragi **MILA DANIELA NICOLETA,** din partea bunicilor Moraru Nicu şi Maria din Vladimirescu şi să-i fie mereu viaţa ca o floare. (12546)

De ziua ta, la 25 primăveri, din toată inima „LA MULŢI ANI", **LUCIAN HORD!** Familia din Chişineu Criş. (03614441)

MATRIMONIALE

ARHITECT GERMAN 36, 185, deosebit de prezentabil, şarmant, sportiv, caută urgent soţie atractivă, naturală, modernă, inteligentă. Sunaţi cu încredere telefon 093 207 324. (12222)

CETĂŢENI ITALIENI între 28-55 ani, serioşi, culţi, situaţie economică bună, doresc să cunoască românce în vederea căsătoriei. Telefon 057 - 212434; 094.190.609. (12652)

VÂNZĂRI APARTAMENTE O CAMERĂ

Vând urgent garsonieră confort I, Micălaca, zona Cenad, 6.500 DM. Telefon 283666; 092.226.344. (12109)

Vând apartament 1 cameră (ne)mobilată, 57 mp, balcon închis, toate facilităţile, acoperiş făcut cu membrane, bl. A8, sc. B. ap. 39, et. IV. Informaţii telefon 094.764.570. (12168)

Ocazie! Vând apartament 1 cameră, Vlaicu, la „B"-uri, et. I, 10.500 DM. Telefon 270856. (12799)

Vând garsonieră, zonă centrală, 10500 DM, negociabil. Telefon 284229. (12163)

Vând garsonieră în Grădişte, bloc R, sc. B, ap. 12, str. Al. Romanţa, preţ 10.000 DM negociabil. Telefon 244352. (11984)

Vând (schimb) garsonieră confort I, Confecţii, cu apartament 2 camere. Telefon 251796, după ora 17. (12209)

Vând garsonieră confort I, etaj II, str. Praporgescu, vedere spre Mureş. Telefon 094.590.119; 095.632.189. (12240)

Vând apartament 1 cameră, faianţă, balcon, telefon, zona Confecţii, preţ negociabil 8.000 DM. Telefon 286284. (12372)

Vând garsonieră cf. I, zonă ultracentrală, toate utilităţile. Telefon 252906. (11309)

Vând garsonieră Micălaca, zona 300. Telefon 219952, orele 16-20. (12272)

Vând apartament una cameră-casă central, ideal birouri, preţ informativ 5.500 DM, negociabil. Telefon 243641. (12481)

Vând apartament o cameră, bucătărie, baie, încălzire centrală, telefon, 50 mp, posibil privatizare. Telefon 250836. (12370)

Vând garsonieră, confort I, Micălaca, îmbunătăţiri, 7.500 DM. Telefon 092.624.654. (12365)

Vând garsonieră Micălaca, str. Simfoniei, nou, superamenajată, scurgere separată; 8500 DM. Telefon 092.344.705. (12291)

Vând (schimb) garsonieră, 2 apartamente, contorizate, pentru privatizare. Telefon 219412. (11449)

Vând apartament 1 cameră, 51 mp, ultracentral. Telefon 284712. (12615)

Vând garsonieră confort I, Vlaicu, bloc Z 15. Telefon 234964. (12698)

VÂNZĂRI APARTAMENTE DOUĂ CAMERE

Vând urgent apartament 2 camere, et. II, Vlaicu (Fortuna) vizavi staţia tramvai. Telefon 275950. (12453)

Vând urgent apartament 2 camere, baie, bucătărie, central, la casă, posibil privatizare, convenabil. Telefon 276041.

Vând apartament 2 camere, parter, zona Confecţii, cu: parchet, faianţă, gresie, balcon închis, 13.500 DM, negociabil. Telefon 253830. (12116)

Vând apartament 2 camere, zona III, proaspăt zugrăvit, uşă blindată, geamuri termopan, scurgere separată, la parter. Informaţii telefon 092.826.592. (12154)

Vând apartament 2 camere, Micălaca, parter, îmbunătăţit, contorizat, 13.000 DM, negociabil. Telefon 261866, după ora 18. (12134)

Vând apartament 2 camere, ultracentral, îmbunătăţit, zonă liniştită, (str. Maiakovski), boxă, acoperiş ţiglă, preţ acceptabil. Telefon 270686; 092503151. (12133)

Vând urgent apartament 2 camere, decomandat, 72 mp, et. 3/4, zona 300, 17.500 DM, negociabil. Telefon 262023, 095 619 835. (11999)

Vând 2 camere Vlaicu confort I, etaj I; 13.800 DM. Telefon 253364. (12238)

Vând apartament 2 camere, etaj II, Podgoria, 24.000 DM negociabil. Telefon 234693. (12255)

Vând apartament 2 camere, ultracentral, foarte bun pentru privatizare (cabinet medical, notarial, etc.). Telefon 255211 (orele 8,30-16,30); 255190 după ora 17; 092.594.950; 094.367.869. (12403)

Vând apartament 2 camere, îmbunătăţit, cartierul Alfa, negociabil. Telefon 277825, după ora 16. (12361)

Vând apartament 2 camere, et. I, Calea Romanilor bl. H1. Telefon 261092, orele 14-20. (12439)

Vând apartament două camere, zona Confecţii. Telefon 250326; 243475. (12333)

Vând 2 camere Micălaca, modificat, îmbunătăţit; 13.000 DM. Telefon 270856. (12238)

Vând (schimb) urgent apartament 2 camere, confort II, îmbunătăţiri, zona Intim. Informaţii telefon 057 - 233827, după ora 14. (12257)

Vând apartament 2 camere + garaj, în Vlaicu. Telefon 251089. (12500)

Vând urgent 2 apartamente a 2 camere, Confecţii, et. II, 10800. DM; Vlaicu bl. X.36, et. 4/4, 9600 DM, negociabil. Telefon 094. 903.371. (12445)

Vând apartament 2 camere, Podgoria, faianţă, gresie, parchet, lambriuri, et. IV/IV, izolaţie italiană, garanţie 10 ani. Telefon 219878; 092.372.730. (12542)

Vând 2 camere Alfa, îmbunătăţit, 14.000 DM. Telefon 270856. (12238)

Ocazie unică! Vând apartament 2 camere, Podgoria, amenajat, vedere foarte plăcută spre lac, 18.900 DM. Telefon 092.344.705. (12291)

Vând convenabil apartament 2 camere, et. I, Chişineu Criş, zona Teilor. Telefon 520405. (12033)

Vând apartament 2 camere, confort I, Arad, Calea Romanilor. Telefon 285248, după ora 18. (11749)

Vând apartament 2 camere parter, Mioriţei, amenajat, pretabil ş privatizare. Telefon 265180 sau 094 555 660. (11158)

Vând apartament 2 camere, confort I, etaj I, Banu Mărăcine, 25.000 DM negociabil. Telefon 253282 (12335)

Ocazie unică! Vând apartamen în Piaţa Soarelui, deasupra la Coraura, cu 2 camere, bucătărie baie, satelit, cu 14.000 DM, pre negociabil. Telefon 514542 (12415)

Vând urgent apartament 2 camere, semidecomandat, etaj III balcon închis, cu garaj autorizatm în Micălaca, zona 500. Telefor 250123, 216368. (12377)

(Continuare în pagina 21)

(Urmare din pagina 20)

Vând apartament ieftin, 6.800 DM compus din 2 camere și dependințe, zona Vlaicu, bloc A 11. Telefon 246646; 250866. (12348)

Vând apartament confort I, 2 camere, Micălaca III, etaj 4/4. Telefon 278834. (12443)

Vând apartament 2 camere, la parter ne(mobilat), preț 18.000 DM, faianță, gresie. Telefon 267319. (12534)

Vând apartament 2 camere, etaj II + garaj, Romanilor. Telefon 252030. (12527)

Vând apartament 2 camere, Micălaca, etaj I, bloc 602, ap. 2, 14.500 DM negociabil. Telefon 092.625.089. (12518)

Vând apartament 2 camere, decomandat, bloc 315, etaj I. Telefon 094.606.544. (12514)

Vând urgent sau schimb apartament 2 camere și garaj, cu apartament una cameră, zona Confecții. Informații telefon 212758, orele 14-20. (12497)

Vând apartament 2 camere, etaj I, modernizat, zona Maiakovski. Telefon 094.783.858. (12560)

Vând urgent apartament în casă, curte, grădină, gaz, 2 camere, bucătărie, antreu, pivniță, str. Voiavod Moga, nr. 52; Grădiște. Telefon 223912, orele 9-15. (12566)

Vând urgent apartament 2 camere, Confecții, etaj IV, acoperiș garanție 10 ani, preț 11.000 DM negociabil. Telefon 253521. (12569)

Vând apartament 2 camere, decomandat, 79 mp, nou, mobilat stil occidental, ușă blindată, garaj, alarmă, zona Piața Spitalului; 37.000 DM negociabil. Telefon 092.266.523. (12605)

Vând apartament 2 camere, Vlaicu, Aleea Saturn, bloc A15, negociabil. Telefon 095.817.137; 057 - 245984. (12603)

Vând apartament 2 camere, etaj I, Micălaca. Telefon 261607. (12627)

Vând apartament 2 camere, Vlaicu, faianță, gresie, gaz, telefon, cablu, pe soare, boxă, 15.000 DM. Telefon 246615. (12632)

Vând apartament 2 camere, Arad, str. Imașului, bloc 3, etaj I, ap. 4. Telefon 265548, 094.773.120. (12637)

Vând apartament 2 camere, semidecomandat, satelit, telefon, parchet, balcon închis, etaj III, str. Abrud, bloc 157; preț 16.800 DM negociabil. Telefon 286786. (12645)

Vând (schimb) apartament 2 camere, în Aradul Nou, cu autoturism sau apartament 1 cameră + diferență. Telefon 057 - 288973; 094.963.362. (12675)

Vând apartament 2 camere, decomandat, îmbunătățiri, mobilat, nemobilat, parter înalt, zona Alfa. Telefon 287066. (12686)

Vând apartament 2 camere, central, etaj I, Chișineu Criș. Telefon 520281. (0361444)

Vând apartament cu 2 camere, deosebit, str. Iuliu Maniu, nr. 2-8, etaj I. Telefon 092.305.529.

VÂNZĂRI APARTAMENTE TREI CAMERE

Vând apartament 3 camere, Nădlac. Informații telefon 474124. (12286)

Vând apartament 3 camere (ne)mobilat, zonă centrală. Telefon 092 295 320. (12307)

Vând apartament 3 camere, zona UTA, et. IV. Telefon 092 295 320. (12307)

Vând apartament Samantha. Telefon 222182. (12425)

Vând apartament 3 camere, 2 balcoane, 2 băi, lojă, et. II, zona Alfa. Telefon 277844. (12541)

Vând apartament 3 camere, semidecomandat, et. 1/4, Vlaicu, bl. Z. Telefon 240690; 274561. (10936)

Vând apartament 3 camere, confort I, cu garaj, zona Spitalului, 37.000 DM negociabil. Telefon 253282. (12335)

Vând apartament 3 camere, cu boxă și garaj autorizat, str. Stupilor - Vlaicu, etaj III. Telefon 284353. (12571)

Vând apartament 3 camere, str. Barițiu, nr. 9. Telefon 284353. (12571)

Vând apartament 3 camere, etaj II, Vlaicu, cu îmbunătățiri, ocupabil imediat. Telefon 464702; 289226. (12626)

Vând apartament 3 camere, Vlaicu, bloc A14, ocupabil imediat. Telefon 211818, 257664. (12625)

Vând apartament 3 camere decomandate, etaj III, Chișineu Criș, cu îmbunătățiri, preț negociabil. Telefon 092.826.911. (12614)

Vând apartament 3 camere, îmbunătățit, bloc 716, etaj I + garaj pentru 2 mașini; merită văzut; 19.500 DM negociabil. Telefon 265273; 095.614.739. (12639)

Vând apartament 3 camere, îmbunătățiri substanțiale 117 mp, Arad, Vlaicu, bloc B21, sc. A, etaj V, ap. 22. Telefon 271945; 094.773.120. (12637)

Vând apartament ultracentral 3 camere și dependințe, etaj I, str. Horia, nr. 3. Telefon 255804. (12665)

Vând apartament 3 camere, la casă, (2 în curte) toate îmbunătățirile, 33.000 DM negociabil, str Clujului, nr. 52. Telefon 094. 607.104; 280428. (12676)

Vând apartament 3-4 camere, mansardat, zonă centrală, îmbunătățit. Telefon 251397. (12702)

Vând apartament contorizat, 3 camere, bucătărie, 2 băi, 2 balcoane închise, garaj. Telefon 255625, 221574 după ora 10. (12664)

VÂNZĂRI APARTAMENTE PATRU-CINCI-ȘASE CAMERE

Vând apartament 5 camere, parchetat, faianțat, telefon, cablu, zona Vlaicu, bl. A.35. Informații telefon 514687, orele 18-20.

Vând (schimb) apartament 5 camere, cu apartament 3 camere + diferență. Telefon 266784 sau 094 254 225. (12789)

Vând apartament ultracentral, 4 camere, preț 65.000 DM, negociabil. Informații telefon 250857, orele 18-20.

Vindem două apartamente, zonă comercială, parter, intrare separată, ideale pentru sediu firmă, str. Peneș Curcanul bl. 14 (vis-a-vis Tricoul Roșu). Telefon 255278; 254683, luni-vineri, orele 8-18. (11351)

Vând apartament 5 camere, decomandat, în Grădiște. Telefon 223755; 094.956.176. (12127)

Vând urgent apartament 4 camere, central, et. I, încălzire, garaj, multe îmbunătățiri, 120 mp. Telefon 283694, după ora 17. (12437)

Vând apartament 4 camere, îmbunătățit, bl. 337. Telefon 278462; 092.726.936. (12507)

Vând urgent (emigrez), apartament 4 camere, Micălaca zona 300. Telefon 092.537.335. (12529)

Vând apartament 5 camere, decomandat, et. I, cu vedere spre mal, pasaj Micălaca. Telefon 092.621.405. (12398)

Vând apartament în bloc asociație, etaj I, zona Romanilor. Telefon 212474. (12173)

Vând apartament 4 camere, încălzirea se plătește pentru 2 camere, îmbunătățit, Vlaicu, etaj 1/4; 22.000 DM. Telefon 274210. (12423)

Vând apartament 4 camere, Timișoara, 2 boxe, etaj I, bloc cărămidă, geamuri termopan, zonă centrală. Telefon 092.531.036. (12360)

Vând apartament 4 camere, etaj I, garaj, str. Simion Popa, Micălaca zona 100; 30.000 DM negociabil. Telefon 262318. (12468)

Vând apartament Samantha 108 mp, 5 camere, sau schimb cu 2 + diferență. Telefon 230524, după ora 18. (12613)

Vând urgent apartament ultracentral, 4 camere, asociație, contorizat, confort sporit, garaj mare, cu posibilități privatizare. Telefon 235679. (12685)

VÂNZĂRI CASE

Vând apartament în casă, str. Eminescu, 3 camere 150 mp + demisol 100 mp, gaz în curte, loc auto în curte, preț 29.500 DM. Telefon 237123; 092.698.868. (11867)

Vând casă cu etaj, posibilități gaz, Grădiște, str. Trenului, nr. 161; preț 65.000 DM negociabil. Telefon 276092. (12609)

Vând casă ultracentral, 2 camere, dependințe, curte mare, preț la vedere, între orele 9-16. Telefon 093.214.710. (12562)

Vând (variante) casă mare cu depozite, Aradul Nou, pretabilă: en gros, producție, complex, fundații, etc. toate utilitățile. Telefon 276353; 092.281.513. (12455)

Vând casă și teren în localitatea Zimandul Nou nr. 159. Informații telefon 094.608.041. (12480)

Vând casă 2 apartamente, 1.000 mp, grădină, gaz, apă, baie, în Pârneava. Informații telefon 094 555 452. (11247)

Vând sau schimb sau variante casă în Grădiște, 6 camere, dependințe. Telefon 236786. (11227, 11231)

Vând casă central, etaj locuibil, parter privatizare (firmă). Telefon 234862. (11855)

Vând casă, centru, singur în curte, 38.000 DM, negociabil. Telefon 094.837.193. (12113)

Vând casă cu mansardă toate dotările; 70.000 DM negociabil. Telefon 271105. (12204)

Vând urgent casă 3 camere, singur în curte, Pârneava. Telefon 092.477.834. (12221)

Vând casă cărămidă Aradul Nou, str. Armoniei. Telefon 095. 648.839 sau 129 Aluniș. (12246)

Vând casă ridicată în roșu, situată localitatea Săvârșin. Telefon 094.895.220. (12259)

Vând casă Aradul Nou str. Piersicilor. Informații telefon 092.532.101. (12463)

Vând casă cu grădină mare, pivniță, fântână în curte, Miniș nr. 80. Telefon 562814, Lipova. (12376)

Vând casă, zonă centrală, ideală pentru privatizare, str. Vîrful cu Dor nr. 24. (zona Poliție). (12294)

Vând casă în Aradul Nou (3 camere + dependințe) + depozit 60 mp, bun pentru birouri sau producție. Telefon 286333. (11546)

Vând casă în Fîntînele nr. 346. Telefon 092.979.111. (12493)

Vând casă modestă cu grădină mare 2000 mp în Gai, str. Nouă nr. 62. Telefon 251089. (12500)

Vând casă cu 2 apartamente, zona Școlii UCECOM. Telefon 211683. (12503)

Vând casă centrală (5 camere + dependințe), în stare neglijată. Telefon 286333. (11546)

Vând casă mare în Chișineu Criș, str. Bicaz nr. 2, cu : gaz, apă, satelit, telefon, garaj, etc.; 42.000 DM negociabil. Telefon 520402; 094.640.484. (12150)

Vând casă în Chișineu Criș (Pădureni), str. Crizantemelor, nr. 25, 4 camere + anexe, apă, telefon, garaj, etc; 22.000 DM, negociabil. Telefon 520402; 094.640.484. (12150)

Vând casă familială, gaz, canalizare, apă, telefon, în Vlaicu, str. Toamnei, nr. 9. Informații, str. Poetului, nr. 67, Alimentara „Europa". (11672)

Vând casă 4 camere, bucătărie, baie, garaj, curte, grădină, apă, canalizare, gaz, acces pe 2 străzi; str. Lalelelor, nr. 13. Telefon 259681. (11665)

Vând vilă compusă din: cameră de zi 9/4,5, 2 bucătării, 11 camere, 8 băi, 5 debarele, 4 holuri, garaj dublu, 2 terase, mansardă de 9/12 și 4/4, piscină, interfoane, sistem antiefracție, la un preț de 30% din valoarea de execuție. Telefon 276419. (11121)

Vând casă în Vladimirescu, 4 camere, dependințe și anexe, nelocuită și grădină. Telefon 282733 după ora 15. (11367)

Vând casă cu etaj, Grădiște, dependințe, etc. str. Cehov nr. 3. Telefon 220364. (12386)

Vând casă foarte mare, lângă Teba, foarte ieftin, cu gaz, baie, garaj, anexe, imediat ocupabilă. Telefon 283102. (12277)

Vând casă în Bujac, str. Septimiu, nr. 26, 4 camere, 2 holuri, baie, bucătărie, garaj, gospodărie apă curentă, telefon, gaz cu încălzire centrală, satelit. Telefon 273436. (12308)

Vând casă în comuna Vladimirescu, 3 camere, baie, gaz, satelit, anexă, cameră + bucătărie și garaj, preț negociabil; 33.000 DM. Telefon 514542. (12414)

Casă în stare bună de vânzare; la Variașul Mic, 3 camere, baie, antreu, terasă, cămară, garaj, anexe și un ha de grădină. Telefon 276957; 256195. (12409)

Vând urgent casă în Tauț, preț convenabil. Telefon 461307. (4469073)

Vând casă în Pecica, fără grădină, preț negociabil. Telefon 468983. (12356)

Vând casă Aradul Nou. Telefon 286288. (12540)

Vând casă ultracentral, 700 mp, 60.000 DM negociabil; accept variante. Telefon 057 - 221914; 092.509.401. (12519)

Vând casă în Gai, sau schimb bloc, str. Bogdan Voevod, nr. 7. Telefon 274952; 240770. (12516)

Vând casă str. Poetului, nr. 49; preț convenabil. Telefon 212847. (12499)

Vând casă mare, toate facilitățile. Telefon 252772. (12492)

Vând cabană Trei Insule; preț convenabil. Telefon 233866. (12486)

Vând urgent casă mare, anexe, teren 3000 mp, pe deal, renovată în 1998, Șiria, str. Ion Rusu Șirianu, nr. 171. Telefon 094.545.778; 252392. (12566)

Vând casă 2 camere, bucătărie, antreu, coridor, grădină mare 1 ha, cu 13.000 DM negociabil. Telefon 214037. (12590)

Vând casă în Vărșand, cu teren mare, 5.000 DM. Telefon 530193. (12585)

Vând urgent casă cu grădină, în localitatea Covăsânț, nr. 1027; preț avantajos. Telefon 095.818.400. (12580)

Vând cabană din lemn la Insula Mureș. Telefon 251764, seara. (12618)

Vând casă în Gai, cu 3600 mp teren. Telefon 254477. (12619)

Vând (schimb cu apartament + diferență), casă mare tot confortul, în Bujac, zonă bună + grădină 1080 mp, 38.000 DM negociabil. Telefon 242334. (12620)

Vând casă 3 nivele, central, singur în curte, intrare auto, piscină, gaz, 5 camere, dependințe, 72.000 DM negociabil; variante. Telefon 222373. (12636)

Vând casă în Mâsca, poziție foarte bună. Telefon 258518, zilnic, orele 15-21. (12631)

Vând casă cu etaj Moneasa, lângă Stadion, 60.000 DM. Telefon 439216. (12622)

Vând casă cu grădină mare, în Sânpaul, nr. 86. Telefon 248450. (12646)

Vând casă mare în Subcetate. Telefon 237730. (12649)

Vând casă central, 5 camere, dependințe, terasă, gaz, grădină. Telefon 282913. (12651)

Vând casă zonă bună cu grădină mare, seră, garaj, Macea, nr. 150, preț negociabil, 150 milioane lei. Telefon 536029. (12656)

Vând casă 4 camere, apă, 1345 mp, Zimandu Nou, nr. 81. Telefon 224322. (12658)

Vând casă 4 camere, apă, canalizare, 720 mp, Grădiște, str. Prunului, nr. 42. Telefon 224322. (12658)

Vând casă mare în Vlaicu. Telefon 289219; 094.523.054. (12674)

Vând casă Grădiște, str, Privighetorii, nr. 3, colț cu Porumbiței, preț 26.000 DM. Telefon 282818; 092.775.768. (12679)

Vând casă cu grădină, anexe, apă, canalizare, posibilitate gaz, Chișineu Criș, str. Crișana, nr. 24; preț negociabil; plata în rate. Telefon 520288. (0361442)

Vând casă Bătuța, zonă pitorească, pădure, Mureș, aproape șoseaua națională, 3000 mp livadă, Telefon 257013, 233356.

Vând sau schimb cu apartament 2 camere + diferență casă cu grădină, toate utilitățile, în Sânicolaul Mic, zonă neinundabilă. Telefon 288447. (12762)

Vând casă cu grădină, la șosea, cartierul Sânicolaul Mic, preț negociabil. Telefon 057-259069, 092 565 025. (12786)

Vând urgent casă mare, 2 corpuri, grădină cu pomi, suprafața 900 mp. Telefon 092 239 471, 256543. (f. 1420526)

VÂNZĂRI SPAȚII

Vând gheretă în funcțiune, vad comercial bun, Alfa. Telefon 094.773.746. (12548)

Vând SPAȚII, zonă centrală. Telefon 093.253.651. (12485)

Vând spațiu, 40 mp, (prestări servicii, jocuri, birouri.) Telefon 093.253.651. (12485)

Vând brutărie la Aluniș. Telefon 095.648.839 sau telefon 129 Aluniș. (12246)

Vând spațiu aleea principală Ștrand Neptun, terasă 135 mp. Telefon 092.437.222. (12338)

Vând urgent gheretă în Piața Soarelui, curent trifazic, apă, canal, preț 2.800 DM. Telefon 263732, seara. (12210)

Vând gheretă Aradul Nou. Telefon 278618. (12568)

Vând în Cermei, magazie multifuncțională, 570 mp, cu platformă betonată, 1127 mp. Telefon 246402. (11872)

Vând (închiriez) spații comerciale (producție), 2 magazine 30 mp + 28 mp + hală 100 mp. Telefon 092.621.961. (12588)

Vând spațiu comercial 139 mp, Micălaca 301, 4.000.000 lei/ mp. Rog oferte serioase. Telefon 094 844 356. (12759)

VÂNZĂRI TERENURI

Vând teren construcție în Micălaca, apă, gaz, canal. Telefon 262619. (12187)

Vând teren pentru construcție, stradă colț cu Malul Mureșului, posibil gaz. Telefon 286333. (11546)

Vând teren în Grădiște, 500 mp, apă, canalizare, gaz pe stradă; preț 17.000 DM negociabil. Telefon 253366. (11564)

Vând urgent teren intravilan, 625 mp, posibilități apă, curent, gaz. Telefon 230483. (12528)

Vând 800 mp teren intravilan pe str. Privighetorii, nr. 71/D, preț 9700 DM negociabil. Informații telefon 237837. (12581)

Vând teren intravilan, preț rezonabil, cartier Aradul Nou. Telefon 287395; 094.765.563. (12654)

Vând 3 ha pământ în Asociația drumul Curticiului. Telefon 223156. (12671)

Vând TEREN ultracentral Chișineu Criș (2700 mp). Telefon 093.340.082.

VÂNZĂRI AUTO

Vând FIAT DUCATO, 2 tone, 2 ani vechime, stare foarte bună, 25.000 DM, negociabil. Telefon 092.622.767.

Vând Peugeot 406 TD-Mb 97, Opel Vectra TD-an 1995, ambele full option, înscrise persoană fizică; BMW 318, an 1982, neînmatriculat. Telefon 057/212441 sau 092. 989127. (12485)

Vând AUTODUBĂ IVECO 3,5 tone. Telefon 093.253.651. (12484)

Vând autoturism BMW 524 T.D. cu multe piese de schimb. Informații telefon 094.608.041. (12480)

Vând Dacia 1300, CIV, funcționare perfectă, 900 DM, negociabil. Telefon 219974. (12459)

Vând Dacia 1310, break, 1988, culoare roșie, stare foarte bună, Micălaca, Calea Lipovei nr. 262.

Vindem: combine CLAAS, FERGUSON, NEW HOLLANAT, INTERNAȚIONAL, stare perfectă, prețuri avantajoase. Telefon 094.775.102. (12434)

Nu-ți mai fă griji, CAUCIUCURILE de care ai nevoie, sunt la mine, IEFTINE și BUNE, toate dimensiunile, cu garanție, aduse din GERMANIA. Telefon 259339; 094.706.321. (11214)

Vând rulotă Felicia + CIV, Lipova. Telefon 561618. (4469070)

Vând camion Mercedes hidraulic 914, numere de Belgia, 8.500 DM negociabil. Telefon 094.873.531. (12165)

Vând Peugeot 309 Diesel, fabricație 1990, înmatriculat persoană fizică, stare perfectă. Telefon 092.477.834. (12221)

Vând Dacia 1300, cu CIV; preț convenabil. Telefon 241937. (12225)

Vând Dacia 1310, an 1997, bleu metalizat, 4.200 DM, negociabil. Telefon 268911. (12337)

Vând tractor U-650, înmatriculat, cu scule diferite, 10.000 DM. Telefon 092.316.371; 277755. (12349)

Vând urgent Dacia papuc, 1994, 2800 DM. Telefon 236390. (12374)

Vând Audi 90, din 1989, 9900 DM. Telefon 092.335.133. (12458)

Vând tractor U-650 după R.K.; cauciucuri noi, remorcă 5 tone, ambele înscrise, CIV, semănătoare SP6, aproape nouă, cultivator, aparat de erbicidat. Telefon 094.764.539. (12449)

Vând Fiat Uno, preț 3.200 DM, negociabil. Telefon 224131. (12359)

Vând motoare Diesel Golf II, T.D., motoare Mercedes 123, aduse recent. Informații telefon 094.565.710. (12431)

Vând Ford Escort 1,3 cmc, an fabricație 08.1993, 7500 DM, negociabil și Dacia papuc + cutie 4 locuri, an fabricație 1999, 5.000 DM, negociabil. Telefon 094. 555.698. (12107)

Vând 2 remorci ARO Remo 1000, stare foarte bună, 1995; 1.600 DM negociabil. Telefon 094.194.551. (12249)

Vând Mercedes 250 Diesel, an fabricație 1992, înmatriculat persoană fizică, stare impecabilă. Telefon 094.616.315. (12593)

Vând Mazda sport, model deosebit, coupe, 16 valve, roșie, extrase, an 1992, înmatriculată, 8900 DM. Telefon 092.344.705. (12291)

Vând Dacia 1310, din anul 1976. Telefon 094.847.967. (12344)

Vând Ford Escort înmatriculat, preț 2000 DM. Telefon 210268; 094.566.696. (12150)

Vând Opel Astra Caravan, an 94, înmatriculat, 1.600 cmc; Opel Astra Caravan, an 92, înmatriculat, 1.800 cmc, prețuri negociabile. Telefon 094 544 832. (11081)

Vând Peugeot 405 TD Combi, preț convenabil. Telefon 276419. (11121)

Vând ARO 10 (4x4), an 1993 sau schimb cu Dacia din 1998. Telefon 094.767.303; 257283. (10628)

Vând mașină semănat grâu SUP 29. Telefon 232279. (11762)

Vând dubă Mercedes 1114/7 tone; preț 31.000 DM. Telefon 289966. (12582)

Vând cultivator CPS 6, în Vărșand, nr. 266. (12576)

Vând Opel Vectra 1,6 benzină, an 1993, culoare gri metalizat, înmatriculat miercuri, preț 9.200 DM negociabil. Telefon 094.589.178. (12600)

Vând motor + cutie automată VW Golf. Telefon 264807. (12556)

Vând urgent combină păioase Bautz Diesel, masa 1,80 m, cu selector. Telefon 057 - 289540; 057 - 245618. (12553)

Vând Dacia din 1986, str. Clopotului, nr. 108. Telefon 212847. (12499)

Vând Dacia 1300 Breck albă, 1989. Telefon 212125, 221053. (12501)

Vând tractor U 650, stare perfectă, 45.000.000 lei negociabil. Telefon 056 - 121250. (12472)

Vând Dacia 1310, alb 13, CIV, verificare, taxe plătite, stare bună. Telefon 231938. (12462)

Vând Renault 19 Chamade, an 1991, persoană fizică, multe extrase, 8.300 DM negociabil. Telefon 235714; 222890. (12424)

Vând VW Golf 3, 1600 cmc, benzină, 60.000 km, stare perfectă. Telefon 250326. (12333)

Vând Fiat Croma și Mazda, înmatriculate. Telefon 289975. (12635)

Vând microbuz Fiat Diesel 2.700 DM; Dacia 1310, 1500 DM; înmatriculate. Telefon 286211. (12570)

Vând VW Polo tip 86 cu CIV, PF, recarosat, 1993. Telefon 221694; 210770. (12641)

Vând Renault 25, cutie automată, climă, geamuri electrice, etc. Informații telefon 252097. (12684)

Vând urgent 2 Volskwagen Polo, una înmatriculată, una neânmatriculată. Telefon 531570; 095.638.031.

Vând tractor U 650 fabricat în 1993 + remorcă auto înscrise, preț 10.000 DM. Telefon 093. 340.082.

(Continuare în pagina 22)

(Urmare din pagina 21)

Vând Opel Astra Combi 1,7 Turbo Diesel, 1993, 11.000 DM negociabil. Telefon 095.645.875. (12701)

Vând autoturism Dacia 1310, din 1984, avariat frontal + caroserie completă Dacia 1410 din 1999. Telefon 279508; 092.288.459. (11716)

Vând microbus Ford, înmatriculat, motor defect, din 1980, preț 3.000 DM. Telefon 095 422 494. (12757)

VÂNZĂRI ELECTRO

Vindem VITRINE FRIG, CAMERE FRIG, DULAPURI FRIG. Telefon 281384, orele 8-18. (11489)

Vând frigider, combină frigorifică, mașină automată de spălat și TV color diagonala 51 cm. foarte ieftin. Telefon 275277. (12506)

Vând aparat preparat suc-sifon, 5 capete, marca TEC. Telefon 212777. (12475)

Vindem diferite tipuri de TELEVIZOARE COLOR stereo. Telefon 280260, orele 10-19. (12324)

Vând COMPUTER Pentium I Compaq cu tastatură, CD, monitor de 15 inch și mause 32 RAM și 165 MHz și monitor 17 inch-Onscreahn Deli. Telefon 280260. (12324)

Vând FRIGORIFICE NEMȚEȘTI: FRIGIDERE, COMBINE, CONGELATOARE, LĂZI, la prețuri între 1.000.000 și 3.000.000 lei, cu garanție. Telefon 057-259339, 094 706 321. (11214)

Vând TV COLOR PHILLIPS, 900.000 lei și TV GRUNDIG stereo, teletext, 1.900.000 lei, cu telecomandă. Se oferă garanție. Telefon 057-259339, 094 706 321. (11214)

Vând MAȘINĂ SPĂLAT AUTOMATĂ EUDORA 1.500.000 lei și MIELE, 2.900.000 lei cu garanție. Telefon 057-259339, 094 706 321. (11214)

Vând ieftin, VIDEOURI cu telecomandă, import occident. Telefon 259339; 094.706.321. (9498)

Vând CÂNTARE ELECTRONICE; CASE MARCAT FISCALE, omologate. Telefon 272727; 281188.

Vând TV color, garanție, diferite modele, prețuri bune. Telefon 219365. (11129)

Vând TV - uri tip nou 70 cm, foarte ieftin. Telefon 211491. (12273)

Vând TV color stereo, teletext, preț negociabil. Telefon 237903; 223755. (12127)

Vând televizoare color, 54 cm, teletext, telecomandă, negociabil. Telefon 264004. (12151)

Vând mașini spălat, frigidere cu congelator, lăzi frigorifice (cu garanție), prețuri avantajoase, orele 9-19. Telefon 251392. (12162)

Vând TV color, preț 800.000 lei; garanție 6 luni, Telefon 244904, orele 9-17.

Vând TV color stereo, teletext, 1.350.000 lei; garanție 6 luni. Telefon 212005, orele 9.17.

Vând TELEFAX SHARP nou, mixer de bucătărie mare și mic, nou. Telefon 280260. (12178)

Vând aparate foto profesionale (Minolta, Pentax, etc) blitz foto, cameră video Hitachi VM 2500, televizoare color, videocasetofoane cu garanție. Telefon 250703; 214546; 093.284.028. (12538)

Vând calculator Pentium 200 MHz MMx 32 M SDRAM CDROM 40 X, video HDD 1,7 GB WD, monitor 14'', preț 600 DM. Telefon 242697. (12412)

Vând frigider Zanusii 240 l, stare perfectă funcționare. Telefon 279612. (12452)

Vând diferite TELECOMENZI pentru TELEVIZOR (165.000 lei); VIDEO, satelit, componente electronice. Telefon 092.368.868. (12519)

Vând mașini de cusut industriale simple. Telefon 094.783.858. (12560)

Vând telefoane celulare, încărcătoare, televizor color, cass cu CD. Telefon 271122, 092 887 161. (12751)

VÂNZĂRI DIVERSE

Vând ȚIGLĂ-Marsilia-Portugheză, fabricată Sighișoara, 4250 lei/buc.; ȚIGLĂ JGHEAB 3600 lei/buc; CĂRĂMIDĂ EFICIENTĂ 300/250/150-6750 lei/buc.; TERASIT, MOZAIC, PRAF MARMORĂ 800 lei/kg.; DEȘEURI MARMORĂ. Informații localitatea Mâsca nr. 33. Telefon 531498; 094.561.854. (12334)

Vând termotekă Junkers, Bosch, Beretta, Ocean; boilere pe gaz și instalație climă. Telefon 253973. (12427)

Vând PARCHET fag ABURIT, uscat, pervazuri, palux. Telefon 235271; 094.555.338. (11463)

Vând mobilier complet tip cameră combinată Nădlac, stare excepțională, 400 DM, negociabil. Telefon 094.988.154. (12197)

Vând boltari beton și zgură, dimensiuni diferite, avantajos. Telefon 095 418 089, 095 846 149. (11007)

Vând boltari termoizolanți 4 modele, pavele, borduri. Telefon 095.634.885. (11157)

Vând acte „casă schimb valutar", activitate întreruptă temporar. Telefon 094.661.161. (12145)

Vindem avantajos mobilier comercial: pulturi, birouri, dulapuri vestiar, toneti stradali, PAL melaminat, agregate frigorifice (vitrine, dulapuri, camere, congelatoare), cântare semiautomate de 10 și 100 kg, grătare lemn, cărucioare, scări, aparatură de laborator, etc. Informații telefon 281060 și 281036. (12153)

Vând BCA, ciment, var, țiglă, sub prețul pieței. Telefon 094.524.456; 054.211.807. (f. 1420447)

Vând PLASĂ GARD ZINCATĂ, toate dimensiunile; TABLĂ ZINCATĂ 0,4; SÂRMĂ NEAGRĂ și ZINCATĂ, PLASĂ RABITZ și CUIE CONSTRUCȚII, str. Vrabiei nr. 4. Telefon 289997. (12634)

Vindem populației, sâmbătă 20 mai, în limita stocului, la Ferma din Șiria, PUI VII de carne, la o greutate de eca 400 gr. Orar: 8-15. (12146)

Vând LEMNE FOC; NISIP; BALAST, la domiciliu. Telefon 214010. (12199)

Vând FĂINĂ import Ungaria pentru brutărie. Telefon 275779 sau 094.507.265. (12237)

Vând bibliotecă Iulia, stare excepțională; preț convenabil. Telefon 261043. (12250)

Vând haine și încălțăminte second hand, de sezon. Telefon 094.783.436. (12346)

Vând parchet fag, stejar, 150.000 lei/mp. Telefon 263222. (12397)

Vând repatriere de Arad. Telefon 095.828.686. (12436)

Vând HOLURI, DORMITOARE, CANAPELE, în rate. Telefon 094.507.339. (11550)

Vindem rolete plastic import, cu 250.000 lei/mp și rolete tei cu 450.000 lei/mp. Oradea, telefon 059-460315; 095.827.725. (12142)

Vând 2 mașini de tăitei și malaxor capacitate 40 kg (import Germania). Telefon 286333. (11546)

Vând porci grași 18.000 lei/kg. Telefon 216202. (12494)

Vând convenabil canapele, colțare pluș, toate noi. Telefon 264892, 094 478 693. (11645)

Vând storcător de miere cu 4 rame și boiler electric 80 litri. Telefon 276172. (12101)

Vând EUROBOLȚARI TERMOIZOLANȚI cu certificat calitate 300x250x200, 5.000 lei/bucata, 1 mc - 350.000 lei. Telefon 281491; 092.381.750. (11204)

Vând căruță (platformă) în Chișineu Criș. Telefon 520402; 094.640.484. (12150)

Vând urgent utilaje prelucrat la rece, ulei comestibil, presă selector + filtru complet sau separat. Telefon 057 - 237734. (12213)

Vând 3 secții se prășitoare în stare perfectă; preț negociabil. Telefon 561531. (4469074)

Vând nisip și pietriș la domiciliu clientului. Telefon 277027. (12399)

Vând cazan Junkers pe gaz, pentru încălzire centrală, sigilat. Telefon 267309. (12526)

Vând dormitor Ludovic alb. Telefon 212125; 221053. (12501)

Vând linie pentru vopsit metal aluminiu, cu câmp electrostatic. Telefon 250547; 093.479.734. (12589)

Vând feliator pâine și presă divizat aluat pâine. Telefon 057 - 262804. (12586)

Vând mobilă de bucătărie din lemn natur. Telefon 222220. (12579)

Vând butelie aragaz, instalație de gaz pentru mașină, remorcă auto, cazan de țuică, motor de tăiat lemne. Informații telefon 282289, seara.

Vând repatriere întreagă de Arad. Telefon 092.465.091. (12628)

Vând fotoliu pat extensibil, 800.000 lei și măsuță + fotoliu - 700.000 lei. Telefon 243126. (12640)

Vând colțar mare cu fotoliu deosebit, din pluș. Telefon 278352. (12648)

Vând aparat de sudură; plantă ornamentală. Telefon 271895. (12659)

Vând repatriere de Arad. Telefon 094.128.248. (12670)

Vând armă nouă, calibru 5, 6 tir cu lunetă. Telefon 287066. (12686)

Vând capră, lapte de capră. Telefon 281286, orele 20-22. (12687)

Vând garaj autorizat zona 300, preț 2000 DM. Telefon 093. 340.082.

Vând tensiometre normale, noi. Informații telefon 277846. (12710)

Vând MOBILĂ BUCĂTĂRIE, PAT COPIL, CALORIFERE, CANDELABRE, RECAMIER. Telefon 219748. (12788)

Vând sufragerie nuc Lengyel. Telefon 266784, 094 254 225. (12789)

Vând AUDI 80, an 1978, înscris p.f., 1.000 DM, fix; COMBINĂ FRIGORIFICĂ germană, 200 DM; MOBILĂ TINERET, 3.000.000 lei, negociabil. Telefon 222654, 093 528 685.

Vând bibliotecă, măsuță, mochetă, 2,30 ha pământ arabil în Arad. Telefon 271122, 092 887 161. (12751)

Oferim spre vânzare 2 garnituri mobilă Lengyel. Telefon 093 432 423, 274135. (12643)

CUMPĂRĂRI TERENURI, IMOBILIARE

Cumpăr apartament 2-3 camere. Telefon 212474. (12173)

Cumpăr pământ arabil în Asociație în Arad și Sântana. Telefon 260957, după ora 19. (12130)

CUMPĂRĂRI AUTO

Cumpăr piese noi și din dezmembrare, Dacia 1100. Telefon 233866. (12486)

Cumpăr talon Citroen BX benzină, eventual și numere. Telefon 284402. (12608)

CUMPĂRĂRI DIVERSE

Cumpăr floarea soarelui, porumb, orz, ovăz. Telefon 532125. (12076)

Cumpăr/vând, acțiuni. Telefon 094.877.171. (12108)

Cumpăr grâu panificație, plata pe loc. Telefon 092.607.686; 054-225.530. (12135)

Cumpăr porumb, grâu, soia, plata pe loc. Telefon 092 887 025. (12281)

Cumpărăm: PORUMB, ORZ, SOIA, plata la ridicare. Telefon 095.824.973. (f.)

Cumpăr tăurași peste 180 kg, plata pe loc. Telefon 254832. (12536)

CERERI ȘI OFERTE DE SERVICII

Fabrică încălțăminte angajează MAȘINISTE, specialiști pentru mașină de subțiat. Telefon 212928, orele 7,30-15,30. (12416)

Angajez tinere BARMANE și OSPĂTARE cu carte de muncă. Rugăm seriozitate, telefon 214514. (12544)

SOCIETATE COMERCIALĂ profil alimentar, angajăm VÂNZĂTOARE. Telefon 266211. (12190)

„ZADE" angajează CONFECȚIONERE cu sau fără experiență. Telefon 057 - 272668. (12539)

FIRMĂ DE CONFECȚII angajează PERSONAL CROIT, CONFECȚIONERE, MECANICI mașini Pfapp, cu experiență. Telefon 253062, incinta TEHNOMETALICA. (11544)

SC „TRE - VI" SRL Micălaca, Complex ORIZONT, angajează MAȘINISTE și MUNICTORI pentru operații manuale. Telefon 092. 649.753. (12604)

ANGAJEZ VÂNZĂTOARE magazin ABC. Telefon 251538. (12583)

ANGAJEZ femeie 40-60 ani pentru îngrijit fetiță și menaj permanent în casă. Telefon 222866. (12559)

ANGAJĂM MAȘINISTE calificate în domeniul încălțămintei; str. N. Horga, nr. 11. Telefon 098.601.126. (12630)

„METAL ART" angajează sudori electrici protector și o persoană cunoscătoare PC autocad și evidență primară, cu cunoștințe tehnice în domeniul prelucrării metalelor. Str. Bodrogului, nr. 8. Telefon 280279. (12629)

ANGAJĂM STRUNGARI și FREZORI în metale, cu experiență. Telefon 057 - 254006. (12612)

SOCIETATE care comercializează produse pentru industrie, angajează AGENȚI COMERCIALI. Str. Feleacului, nr. 1. Telefon 259816. (12650)

ANGAJEZ VÂNZĂTOARE tânără pentru Piața Soarelui (confecții). Informații telefon 257800. (12672)

„STEEL - PROD" angajează persoane cu experiență pentru confecționat încălțăminte, mașină de cusut, tălpuit fețe încălțăminte, Informații str. Renașterii, nr. 47 A. Telefon 259674. (12683)

SOCIETATE COMERCIALĂ angajează lăcătuși pentru tâmplărie în aluminiu. Telefon 219797. (12688)

Liceul Teoretic „Elena Ghiba Birta" organizează în 29-05.2000, concurs pentru ocuparea postului de CONTABIL ȘEF, Condiții: studii superioare sau studii medii. Informații la sediul Liceului, Bd. Dragalina, nr. 6. (12691)

Angajăm OSPĂTARI, BARMANI, femeie de serviciu, cu experiență. Telefon 237739. (12693)

SC „VINA VERA IMPEX" SRL angajează AGENT VÂNZĂRI: condiții: minim studii medii, persmis conducere cat. B, disponibilitate la program prelungit. Trimiteți CV la fax 234281, 212412, Bd. Iuliu Mnaiu, nr. 51. Telefon 092.631.428. (12709)

Angajăm VÂNZĂTOARE cu experiență pentru magazin alimentar. Telefon 289300. (12771)

CETA CFS CURTICI angajează COMISIONAR VAMAL cu stagiul militar efectuat. Telefon 464685 sau la Agenția CETA Curtici. (12754)

PRESTĂRI SERVICII

„ANA - FRIG" repară: FRIGIDERE CONGELATOARE; garanțial, la domiciliu. Telefon 210420. (12721)

RENOVĂRI APARTAMENTE: zugrăveli, faianțări, gresieri, tencuieli, instalații sanitare. Telefon 240494. (12638)

Specialist, REPAR: canapele, colțare, rolete; calitativ; negociabil; domiciliul clientului. Telefon 219412. (12325)

Execut ZUGRĂVELI, inclusiv casa scărilor; CAUT UCENICI. Telefon 287230. (12421)

Școala de șoferi „CUSTOM" face înscrieri zilnic, cat. A, B. Telefon 254196; 092.925.770. (12440)

REPARĂM prompt, la domicilu, garanțial: FRIGIDERE, CONGELATOARE. Telefon 262967. (12606)

CONSTRUCȚII (rate): zugrăveli, faianțări, rigips, tencuieli, zidărie, fațade. Telefon 221266. (12621)

Școala de șoferi col. RUSU LUCIAN, face înscrieri. Telefon 283696. (12166)

MONTĂM - COMERCIALIZĂM: aer condiționat, tavane false, rigips. Telefon 057/214225; 092.457.098. (12451)

REPARĂM: frigidere, congelatoare, domiciliu, garanție 6-12 luni. Telefon 243765; 094.867.352. (12644)

EXECUT: faianțări, gresieri, zugrăveli, gletuieli și instalații sanitare. Telefon 224439. (12663)

REPARĂM, TAPIȚĂM: canapele, colțare, scaune, rolete, domiciliul clientului. Telefon 219514. (12680)

Efectuăm TRANSPORT MARFĂ 1,5 t, INSTALAȚII și reparații sanitare, LUCRĂRI CONSTRUCȚII. Telefon 276419. (12690)

„IZOREX" execută lucrări HIDROIZOLAȚII. Garanție 10 ani. Telefon 057 - 266230; 094.612.877. (12706)

AQUASAL hidroizolant, tehnologie austriacă, nou în ROMÂNIA, GARANTAT SCOATE IGRASIA din casele voastre. Informații luni-vineri, orele 8-16, telefon 212134. (12785)

DIVERSE

Absolvenții LICEULUI AGROINDUSTRIAL Miniș, promoția 1990 (clasa Florin Nădăban), sunați la telefon 057 - 279878. (12470)

Moara „SANTA FARINA" Sântana, începând din 22.05.2000 până în 19.06.2000, intră în REMONT. (0360372)

PIERDUT ACTE oficiale italiene pe numele SPĂTARU MARIUS, zona Podgoria. Ofer RECOMPENSĂ! Telefon 532102; 094. 958.657. (12633)

CĂUTĂM ASOCIAȚI coafură, cosmetică, manichiură, pedichiură, ultracentral. Telefon 271943, după ora 15. (12768)

TURISM

NOU!!!
REDUCERI DE PREȚURI
„Pletl"
vă oferă:
zilnic spre Germania
PASSAU - REGENSBURG - NURNBERG - HEILBRONN - STUTTGART - KARLSRUHE - HEIDELBERG - WURZBURG - FRANKFURT - MAINZ - GIESSEN.
SERVICII: călătorie în autocare noi, moderne; 2 bagaje gratuite; însoțitoare de bord; o masă caldă în Ungaria. Informații și înscrieri la AGENȚIILE PLETL: ARAD, telefon 057-252291, LIPOVA telefon 057-561377, 057-563011; TIMIȘOARA, telefon 056-200119; LUGOJ, telefon 056-359651; REȘIȚA, telefon 055-224904. (c. 18)

SEMO TOUR ARAD
pune la dispoziția dumneavoastră locuri la munte și la mare. Vacanțe de neuitat - Litoral 2000 - în MUNTENEGRU, SLOVENIA, CROAȚIA, GRECIA, TURCIA și TUNISIA. Excursii pe cele mai interesante intinerarii din Europa și în cele mai diverse locuri de pe mapamond. Informații și înscrieri la sediul agenției, str. Mihai Eminescu nr. 13, telefon/fax 282877, 283311.

SCHIMBURI

Schimb (vând) apartament cu o cameră, la casă, central, cu apartament 2 camere, bloc. Telefon 094.928.731. (12294)

Schimb (vând) apartament 2 camere, cu apartament 1 cameră (autoturism) + diferență. Telefon 057-288973, 094 963 362. (11170)

Schimb (vând) apartament bloc 1 cameră, confort I, etaj III, zona Boul Roșu, cu 2 camere, zonă centrală; ofer diferență. Telefon 262170. (12429)

Schimb casă Șega, grădină, singur în curtem cu apartament 2 camere + diferență. Telefon 212856. (12097)

ÎNCHIRIERI

Ofer spre închiriere spațiu central, suprafață 40-60 mp, bun pentru birou sau atelier mică producție. Telefon 057/281616. (12413)

Închiriez spațiu ultracentral, 40 mp. Telefon 210366; 214428. (12175)

Închiriez spațiu comercial 65 mp, Calea Lipovei, nr. 113. Telefon 092.92.11.03. (12130)

Caut să închiriez spațiu comercial (chiar și apartament) ultracentral, cu suprafața de 20-40 mp. Telefon 094 929 572. (12293)

Închiriez apartament 4 camere, et. I, decomandat, modernizat, nemobilat, Micălaca zona 700, prefer firmă serioasă. Telfon 255269. (23387)

Închiriez apartament 2 camere, complet mobilat, et. II, Vlaicu (Fortuna). Telefon 272123. (12430)

SOCIETATE, dorim să închiriem SPAȚIU COMERCIAL. Telefon 094.616.272. (12419)

Închiriez spațiu comercial 450 mp și vând cabană Insula Mureș, 4000 DM. Telefon 057.210.453; 095. 413.520. (12592)

Închiriez spațiu comercial actual piese auto, în Grădiște, str, Petru rareș, nr. 86. Telefon 279129; 092.313.293, seara. (12418)

Dau în chirie apartament 3 camere, mobilat, cu garaj sau fără garaj, pe termen lung, Vlaicu. Telefon 252620M 212987. (12363)

Închiriez apartament 2 camere, nemobilat, zona UTA. Telefon 231563. (12360)

Ofer spre închiriere spațiu comercial 70 mp, vad excelent, zona Intim, str. Andrei Șaguna, lângă magazinul de piese auto. Telefon 237789 sau 094.122.716. (12498)

Închiriez în Buziaș, pentru băi, camere mobilate, 35.000 lei/zi. Telefon 056 - 321403. (12567)

Închiriez apartament 2 camere, plata anticipat 125 DM. Telefon 267615. (12573)

Dau în chirie (vând) garsonieră, plata anticipat 3 luni. Telefon 263194. (12653)

PIERDERI

Pierdut ștampilă rotundă cu inscripția A.C.I. NĂDLAC cu nr. 41, eliberată de D.R.D.P. Timișoara. O declar nulă. (12601)

✝ DECESE ✝

Vestea trecerii în neființă a scumpei noastre mamă, bunică și soacră, ne-a zguduit din temelii inimile și greu ne vine să credem că o ființă atât de bună și iubitoare s-a dus în eternitate

MLADIN HENRIETTE (MUȚI).

Rămânem cu imaginea unei ființe greu de înlocuit, iar locul ei în familia noastră va dăinui mereu. Adio, dragă MUȚI! Dumnezeu să te odihnească-n pace și liniște! Înmormântarea va avea loc la Cimitirul Central din NŰRNBERG, Germania, luni, 22 mai 2000, ora 14. Familiile îndoliate: Rodica, Nicușor, Gionică și Ioana Cojocaru; Iohanna și Karl Meisel.

(Continuare în pagina 23)

(Urmare din pagina 22)

Cu mare durere anunţăm plecarea spre cele veşnice a iubitei noastre soţii, mame, fiică, noră şi cumnată,

MLADIN CORINA,

de numai 38 ani,

după o grea suferinţă. Înmormântarea are loc azi, vineri, 19 mai, ora 14, în comuna ŞEITIN, de la casa părintească. În veci îndureraţi, soţul, fiica, părinţii, socrii şi cumnaţii - familiile: MLADIN şi VIDU.

Cu adâncă durere în suflet anunţăm încetarea din viaţă, la numai 71 de ani, a celui care a fost soţ, tată, bunic,

MARCU VIOREL.

Înmormântarea va avea loc sâmbătă, 20 mai 2000, la cimitirul Frumuşeni. Familia MARCU, îndoliată.

Cu adâncă durere în suflet, anunţ încetarea din viaţă, după o scurtă suferinţă, a iubitului meu soţ

BARTIŞ ANDREI

un om deosebit, pensionar, fost angajat la ICRA Arad. Înmormântarea va avea loc azi, 19 mai 2000, de la Capela Cimitirului Pomenirea, ora 17. Te voi plânge în veci şi nu te voi uita! Soţia ta Mariana.

Cu adâncă durere anunţăm trecerea în eternitate după o grea suferinţă a celui ce a fost soţ, tată, bunic, frate

BOŞCA IOAN,

în vârstă de 71 ani, fost şef birou Aprovizionare la IFET Arad. Înhumarea va avea loc la Cimitirul Pomenirea, în ziua de 20 mai 2000, la ora 13. Familia îndoliată.

Cu adâncă durere în suflet anunţăm încetarea din viaţă, la numai 10 anişori, a fiicei şi surorii noastre dragi,

BĂGUŢ LIANA MĂDĂLINA,

din Pecica. Funeraliile vor avea loc astăzi, 19 mai 2000, ora 13, de la domiciliul din Pecica. Profund îndureraţi, mami, tati, Cipri şi bunica.

✝ SERVICII FUNERARE ✝

NON STOP (la orice oră)
„RO-STYL COMPANY"

Firma noastră este PRODUCĂTOARE DE SICRIE, cu magazin în: ARAD, str. M. Eminescu nr. 4 (vizavi Cinema MUREŞUL), telefon 057-211929, 094.537.715. EFECTUĂM SERVICII: spălat, îmbrăcat, îmbălsămat şi transport cu personal calificat. ASIGURĂM MINIM: 8 modele de SICRIE din LEMN MASIV (nu din PAL sau furnir); SICRIE CU MÂNERE şi ŞURUB (nu se bat cuie), SICRIE LUX, 5 modele LENJERIE DECES (respete), LENJERIE DE LUX, cruci lemn şi metal. ACCESORII: catafalc, steag, prosoape etc. INTERMEDIEM: fanfară, colaci, colivă etc. FIIND PRODUCĂTORI, AVEŢI AVANTAJUL UNOR PREŢURI MINIME şi POSIBILITATEA DE A PLĂTI ÎN RATE. Ofertă: sicriu stejar (cruce, respete) - 1.000.000 lei. (c.)

SC „NOSFERATU" SRL,

ARAD, str. Ghiba Birta nr. 26, telefon 270437; Non stop 094.554.874, NĂDLAC, str. 1 Decembrie, nr. 4, telefon 092.922.337.

NON - STOP
SERVICII FUNERARE
COMPLETE.

SICRIE, RESPETE, CRUCI (preţuri de producător). ACCESORII: prosoape, batiste, panglică neagră, baticuri, mânere, lumânări, catafalc, sfeşnice, steag de doliu. SERVICII: capelă, spălat, îmbălsămat, îmbrăcat, transport intern şi internaţional. Asigurăm colaci, colivă, coroane, jerbe, fotografii profesionale, fanfară, organizăm pomeni. OFERTA BRAD: sicriu brad, respete, cruce - 900.000 lei. Transportul sicriului la domiciliu este gratuit!!! (c. 44)

✝ CONDOLEANŢE ✝

✝ În momentele de durere prilejuite de plecarea la odihna veşnică a doamnei **EUGENIA PINTILIESCU,** participantă la Marea Adunare de la Alba Iulia, la 1 Decembrie 1918, Membru de Onoare al Despărţământului „Vasile Goldiş" - ASTRA- ARAD, transmitem sincere condoleanţe familiei, din partea Astriştilor. Dumnezeu să o odihnească, alături de VASILE GOLDIŞ, a cărei nepoată directă a fost, şi care a fost Preşedintele Asociaţiunii ASTRA. „Românii să nu uite că sunt români, iar tinerii să nu uite că au o datorie morală faţă de glia străbună", a spus celor prezenţi, la aniversarea celor 95 de ani. Profesor, GHEORGHE I. CĂPITAN, Preşedinte fondator. (12720)

Consternaţi şi îndureraţi, împărtăşim la rândul nostru, durerea familiei MLADIN la despărţirea fulgerătoare, prematură, la numai 38 de ani, de aceea care a fost naşa şi cuscra noastră

MLADIN CORINA.

Sincere condoleanţe familiei îndurerate! Dumnezeu s-o odihnească în pace! Familia Simion Radu-Silviu şi familia Simion Emil-Constantin.

Familia DIDILESCU mulţumeşte tuturor acelora care şi-au amintit în ziua de 16 mai a.c., de cea care a fost actriţa şi omul

OLIMPIA DIDILESCU.

(12642)

Colectivul Grupului Şcolar de Industrie Alimentară Arad, este alături de familia colegului, prof. VALENTIN POPIAN în aceste clipe grele prilejuite de moartea tatălui, socrului şi bunicului. Sincere condoleanţe familiei îndoliate. (12655)

Suntem alături de familia ing. BĂGUŢ NICOLAE în marea durere pricinuită de decesul fiicei lor

MĂDĂLINA CODRUŢA.

Sincere condoleanţe! Familia ing. Buta Popa Liviu. (12675)

Suntem alături de prietenii noştri Boşca Matiş Nelu şi Carmen, în greaua încercare pricinuită de decesul tatălui şi socrului drag

BOŞCA IOAN

şi transmitem pe această cale, sincere condoleanţe familiei. Familia Mureşan Mircea şi Liliana, Şodinca Cristian şi Sanda. (12678)

Locatarii blocului din Arad, str. Blajului, nr. 4, deplâng trecerea în nefiinţă a vecinului lor

BOŞCA IOAN

şi sunt alături de familia îndoliată. Dumnezeu să-l odihnească! (12682)

Suntem alături de familia BOŞCA FLORIN şi SENIA în clipele grele pricinuite de trecerea în nefiinţă a tatălui şi transmitem sincere condoleanţe familiei îndoliate. Familiile Neag şi Viorescu. (12694)

Mulţumim Sindicatului Taximetriştilor care au fost alături de noi la greaua încercare suferită de noi, prin decesul soţului meu

BURDULEA IOAN.

Familia Burdulea. (12697)

Împărtăşim durerea colegei noastre ALINA MLADIN la moartea mamei sale dragi. Colegii şi diriginta. (12699)

Profund îndureraţi suntem alături de familia VIDU din ŞEITIN greu încercată de moartea fulgerătoare a fiicei lor

CORINA MLADIN.

Dumnezeu s-o ierte şi s-o odihnească! Familia Gana din Arad. (12703)

Cu sufletele îndurerate şi ochii înlăcrimaţi, ne luăm adio de la cel care a fost un minunat tată şi bunic

BOŞCA IOAN.

Vei rămâne veşnic în amintirea noastră! Fiul Nelu, nora Nicoleta şi nepoata Andana. (12716)

Un ultim omagiu celui care a fost GHIŢĂ ŞIMANDAN. Familiile Dima şi Hârja. (12704)

Regrete eterne şi sincere condoleanţe familiei îndoliate, la decesul cuscrului nostru

BOŞCA IOAN.

Familia Matiş Dumitru. (12715)

Înmărmuriţi de durere ne luăm rămas bun de la cel care a fost un minunat tată, socru şi bunic

BOŞCA IOAN.

Amintirea ta va rămâne vie în sufletele noastre. Fiul Florin, nora Senia şi nepoţii Claudiu şi Marian. (12717)

Mulţumesc tuturor rudelor, prietenilor, vecinilor, cunoştinţelor, care prin prezenţă, coroane şi flori, au fost alături de mine în marea durere, prin pierderea soţului meu drag

DRĂGAN EUGEN.

Soţia, Mariana DRĂGAN. (12746)

Suntem alături de colegul nostru, VAMOŞ IOAN, în greaua durere pricinuită de moartea tatălui său. Sincere condoleanţe din partea clasei XI D, alături de doamna dirigintă de la Liceul Iuliu Maniu. (12750)

Familia Păcurar aduce călduroase mulţumiri tuturor celor care prin prezenţă şi flori i-au fost alături în durerea pricinuită de pierderea celui ce a fost

col. (r.) PĂCURAR IACOB.

(12765)

Din partea P.S.D.R. Filiala Pecica, sincere condoleanţe familiei ing. BĂGUŢ NICOLAE pentru pierderea fiicei sale,

MĂDĂLINA.

(12778)

SC CRISTIADOR SRL este alături de familia ing. BĂGUŢ NICOLAE, în durerea pricinuită de decesul fiicei sale,

MĂDĂLINA.

Sincere condoleanţe! Familia Vârtaci Dimitrie. (12777)

Conducerea Liceului Teoretic „Gheorghe Lazăr" Pecica este alături de familia ing. BĂGUŢ NICOLAE, în durerea pricinuită de decesul fiicei

MĂDĂLINA.

Sincere condoleanţe! (12776)

Cu nemărginită durere în suflet noi, colegii tăi, care te-am iubit şi apreciat,

MĂDĂLINA BĂGUŢ,

îţi spunem că nu te vom uita niciodată. Dormi în pace! Doamna învăţătoare Ioja Elisabeta şi colectivul clasei a-IV-a B. (12775)

Conducerea şi colectivul de muncă de la 16 DECEMBRIE PECICA este alături de domnul dr. ing. BĂGUŢ NICOLAE, în suferinţa pricinuită de decesul fiicei sale,

MĂDĂLINA.

Sincere condoleanţe. (12796)

Suntem alături de familia BĂGUŢ din Pecica, în marea durere pricinuită de moartea prematură a fiicei

MĂDĂLINA.

Sincere condoleanţe! Familia Iştoc Traian. (12797)

✝ COMEMORĂRI ✝

Lacrimile şi cuvintele sunt prea puţine pentru a exprima durerea din sufletele noastre. Nu putem uita niciodată dragostea celui mai bun tată şi bunic

MIRCEA DANCIU.

Doamne, odihneşte sufletul lui în pace! BIANCA, DAMARIS, DANI, COSMIN, FLORICA şi IONUŢ ONIŢA. (12695)

Bunătatea şi dragostea ta, tată drag

MIRCEA DANCIU

nu le vom uita niciodată! Cu inima frântă te vom plânge toată viaţa, tată drag. Doamne grijeşte de sufletul lui, în Împărăţia Ta. Emma, Liviu, Lili şi Nicu Moga. (12695)

Se împlinesc 3 ani de când a fost luat din preajma celor dragi, cel mai iubitor soţ, tată şi bunic

MIRCEA DANCIU.

Lacrimile din ochi, durerea şi tristeţea din suflet, ne vor însoţi până la întâlnirea în veşnicie. Nu vom uita niciodată chipul tău frumos, ochii tăi albaştri, vorbele tale, bunătatea ta şi dragostea cu care ne-ai înconjurat întotdeauna. Cât ai trăit te-am iubit şi cât vom mai trăi te vom plânge, scumpul meu soţ. Dumnezeu să odihnească sufletul tău bun, în linişte şi pace! Îndurerata ta soţie Floarea Danciu. (12695)

S-au scurs 3 ani de lacrimi şi dor de la plecarea în veşnicie a iubitului şi bunului nostru tată

MIRCEA DANCIU.

Nu te vom uita niciodată, tată drag. Adela şi Dănuţ Danciu. (12695)

Mângâierile şi bunătatea ta, tată drag,

MIRCEA DANCIU,

nu le vom uita niciodată. Te plângem mereu şi ne e tare dor de tine, tată drag! Doamne odihneşte sufletul lui în pace! Darian, Narcis Lidia şi Ionel Danciu. (12695)

Ne e tare dor de tine, dragă tată

MIRCEA DANCIU.

Chipul tău drag şi bunătatea ta nu le vom uita niciodată! Pios omagiu, lacrimile durerii. Denisa, Andreea, Alina, Puşa şi Mircea Danciu. (12695)

Durerea din suflet nu poate fi descrisă prin lacrimi şi cuvinte, acum când se împlineşte 1 an de când ne-a părăsit pentru totdeauna, cel care a fost

GROZA VASILE.

Parastasul va avea loc duminică, 21 mai 2000, ora 12, la Biserica Sânicolaul Mic. Dumnezeu să-i dea odihnă veşnică! Soţia şi copiii.

Cu durere în suflet anunţăm că s-au împlinit 2 ani de la trecerea în nefiinţă a celui care a fost conf. univ. dr.

SORIN DIACICOV.

Slujba de pomenire va avea loc mâine, ora 14, la Cimitirul Pomenirea. Soţia şi fiica.

Anunţăm pe această cale, parastasul şi sfinţirea monumentelor

dr. MIRCEA STOINESCU

conf. dr. ing. RADU STOINESCU,

mâine, 20 mai 2000, ora 12, la Cimitirul Eternitatea. Familia îndurerată. (12218)

O lacrimă, o floare, la 3 ani de la trecerea în nefiinţă a soţului meu

ŞOPRON CONSTANTIN.

Soţia. (12243)

✝ Azi se împlinesc 7 ani de când cel care a fost un soţ ideal,

căpitan MFA

CONSTANTIN GHEORGHE,

a trecut la cele veşnice. Rog pe bunul Dumnezeu să-l ierte şi să-l odihnească! Veşnică amintire! Soţia Viorica. (12511)

Cu sufletele îndurerate comemorăm 18 luni de când scumpa şi adorata noastră soţie, mamă şi bunică

GROZA ELISABETA

născută Dubaş, a trecut în veşnicie. „În suflet noi o vom păstra/Şi niciodată nu o vom uita"! Dumnezeu s-o odihnească! Familia îndoliată. (12617)

Se împlinesc 6 săptămâni de la decesul iubitei noastre soţie, mamă şi bunică

VESA STELA.

Parastasul sâmbătă, 20 mai, ora 11, la Cimitirul Pomenirea. Familia îndoliată. (12496)

Veteranii de război din CONOP anunţă comemorarea a 2 ani de când acela care a fost

AGRIJEAN VASILE

veteran de război, a trecut dincolo de hotarul acestei lumi în fereca tul imperiu a tăcerilor eterne. Dumnezeu să te odihnească în pace în Împărăţia Lui. Mereu vei fi în gândurile noastre! A.N.V.R. Subfiliala Conop. (12390)

Cu durere în suflet, anunţăm că a trecut 1 an de la moartea tatălui

OPREA SIMION

şi 7 ani de la moartea mamei

OPREA FLORIŢĂ.

Dragostea şi bunătatea cu care ne-aţi crescut nu o vom uita niciodată! Vă plâng neâncetat copiii: Vasile, Florica, Mica, Ana cu familiile. Parastasul de pomenire va avea loc duminică 21 mai, la Biserica din Sânleani. Dumnezeu să vă odihnească! (12510)

A trecut un an de adâncă durere şi suferinţă de când ne-a părăsit pentru totdeauna cea care a fost mama, soţie, fiică, soră şi noră

SZÜCS RODICA

născută GREC. Parastasul de un an va avea loc sâmbătă, 20 mai, ora 16, la Biserica Ortodoxă din Şega. Dumnezeu s-o odihnească în pace! Familiile îndurerate: GREC şi SZÜCS.

Un gând duios, o lacrimă şi amintirea veşnică la împlinirea unui an pentru cel care a fost bunul meu soţ

ŞICLOVAN PETRU.

Parastasul de pomenire va avea loc sâmbătă 20 mai, ora 18, la Paraclisul Bisericii zona 500, Micălaca. Dumnezeu să-l odihnească în pace! Angela. (12522)

S-a împlinit un an de când m-a părăsit pentru totdeauna, soţul meu drag

PAGUBĂ IOAN.

Comemorarea va avea loc la 20 mai, ora 10,30 la Catedrala Ortodoxă Arad. Soţia îndurerată, Olga. (12558)

O lumânare, o lacrimă, o floare pentru

NEICU PETRU

la un an de la trecerea în eternitate. „Ai plecat, ne-ai părăsit/ Foarte mult am suferit/Multe lacrimi am vărsat/Ne-ai iubit şi te-am vegheat". Parastasul duminică, 21 mai, ora 12, la Vărădia de Mureş. Soţia Maria, fiii cu familiile. (12674)

Au trecut 6 luni de lacrimi şi durere de când a plecat dintre noi, scumpa noastră mamă şi soţie

OŞAN EMILIA.

Dumnezeu să-i odihnească bunul ei suflet! În veci nemângâiaţi, soţul Sabin şi fiicele Gabriela şi Sabina. Parastasul va avea loc duminică 21 mai, 2000, ora 12, la Biserica Ortodoxă din Grădişte. (12624)

Cu aceeaşi nemărginită durere anunţăm că se împlineşte un an de la decesul scumpului nostru soţ şi tată, inginer agronom

ARDELEAN TEODOR.

Bunătatea şi dragostea ta fără margini nu o vom uita niciodată! Flori şi lacrimi pe mormântul tău! Fiica ta Dana şi ginerele Pavel Ilarie. (12555)

Povara durerii şi a singurătăţii mă apasă tot mai greu. Veţi trăi mereu în inima mea, dragii mei nepot, fiică şi ginere, de la a căror plecare fulgerătoare, se împlinesc 6 săptămâni

LAMOŞ CRISTIAN

3 luni

LAMOŞ MARIA

şi 3 ani

LAMOŞ PETRU.

Parastasul va avea loc duminică 21 mai 2000, la Biserica Ortodoxă GALŞA. Dumnezeu să vă odihnească în pace! Nu vă voi uita niciodată! În veci nemângâiată, mama Maria. (12681)

Comemorăm astăzi, 19 mai 2000, împlinirea unui an de când am condus pe ultimul drum pe soţia,

REGHIŞ FLOAREA

la locul de odihnă veşnică. Rog pe bunul Dumnezeu să o ierte şi să o odihnească! Soţul Gheorghe Reghiş. (12696)

S-a scurs un an de tristeţe şi lacrimi de la trecerea în nefiinţă a celui care a fost

MARIAN IOAN.

Toate lacrimile şi florile din lume de ţi le-am putea aşterne pe mormânt şi tot nu vor putea să stingă dorul pe care l-ai lăsat în inimile noastre. Ai tăi copii Nicoleta şi Remus cu Petronela şi soţia Lenuţa. Parastasul va avea loc la 21 mai, la Biserica Grădişte, ora 13. (12700)

Pios omagiu la împlinirea unui an de la decesul celui care a fost

FLUERAŞ DIMITRIE.

Parastasul va avea loc sâmbătă, 20 mai, ora 11, la Catedrala Ortodoxă Română. Soţia. (12692)

Cu durere în suflet anunţăm împlinirea unui an de când ne-a părăsit pentru totdeauna,

OLCEAN EUGEN BUJOR.

Invităm pe cei care vor să-i păstreze o clipă de aducere aminte la parastasul ce se va ţine la Biserica Ortodoxă de la UTA, sâmbătă, 20 mai 2000, la ora 11. Familia îndoliată. (12712)

O rugăciune, o lacrimă amară şi o imensă durere la împlinirea a 6 luni de când a plecat pe drumul fără de întoarcere cea care a fost fiică soţie şi mamă

MILANCOVICI ELENA.

Parastasul va avea loc duminică, 21 mai 2000, ora 12, la Catedrala Ortodoxă. (12707)

Rugăciuni, lacrimi de durere şi recunoştinţă, la împlinirea în 20 mai, a 23 ani respectiv 4 luni de la plecarea dintre noi, a părinţilor noştri:

MIRCEA ŞI MARIA BACIŞ

din PÂNCOTA.

Nimic nu va şterge amintirea şi dorul de părinţi. Dumnezeu să le dea odihnă veşnică! Fiica Stela Baciş. (12749)

● PRODUCE ȘI MONTEAZĂ UȘI ȘI FERESTRE DIN PVC ARMAT CU PROFILE TROCAL GERMANIA
● PRODUCE ȘI VINDE GEAM TERMOPAN
LUCRU NEMȚESC

SATLINE

SALON DE EXPOZIȚIE:
ARAD, PIAȚA MIHAI VITEAZU
BL. M 7, PARTER
TEL./FAX. 057/25 14 61; 094 50 72 11

Firmă privată specializată în distribuția națională a unor lideri mondiali fabricanți de materii prime din domeniul materialelor plastice, recrutează pentru agenția sa din ARAD

ASISTENT COMERCIAL

Profil: 25-35 ani, domiciliul stabil în Arad
Studii superioare
Aptitudini și experiență comercială
Engleză, cunoștințe, permis de conducere.

ASISTENT CONTABIL

Profil: 20-30 ani, domiciliul stabil Arad
Experiență contabilitate primară
Cunoștințe PC, studii superioare (de preferință), permis conducere
Trimiteți CV și scrisoare de motivație în limba română la sediul firmei:

ROMPOLIMER Grup
Calea Timișorii Nr. 212
2900 - ARAD - sau prin fax la no. FAX: 057/287675
(5172004)

VINO CU NOI LA TÂRG!

24-27 mai 2000
Sala Sporturilor
Arad

DIRECȚIA TÂRGURI-EXPOZIȚII A CAMEREI DE COMERȚ ARAD ORGANIZEAZĂ

CONFORT instal
ediția a VII-a
Târg internațional de tehnologii, materiale și instrumente de măsură și control pentru instalații în construcții, echipamente de încălzire și climatizare, instalații electrice și sanitare, salonul luminii.
Persoană de contact: Mihaela MICLE

+Protect
Salon de echipamente și servicii pentru protecția muncii, salon de sisteme de pază și protecție

2900 Arad, str. Cloșca nr.5, tel.: 057-254052, fax: 057-250014, e-mail: expo-ccia@arad.ro
Persoană de contact: Cimi ENACHE

„PETROM" - AGENȚIA COMERCIALĂ ARAD

scoate la licitație

ÎNCHIRIERE DE SPAȚIU ADMINISTRATIV ȘI COMERCIAL în suprafață de 330 mp, la parterul blocului 6D - Calea Aurel Vlaicu nr. 173 - Arad, nefinisat și necompartimentat interior.

Funcție de solicitările și dorințele chiriașilor, Agenția Comercială va executa lucrările necesare.

Ofertele se vor depune la sediul Agenției Comerciale Arad - bloc 6D, Calea Aurel Vlaicu nr. 173, până la data de 31.05.2000.

(5172008)

GRUPUL ȘCOLAR DE ARTE ȘI MESERII „SPIRU HARET"

al Cooperației Meșteșugărești - Arad, str. Emil Gârleanu nr. 1

face înscrieri prin Centrul de Caliciﬁcare - recalificare profesională la **cursuri de calificare** (cu durata de 6 și 12 luni) la următoarele meserii: - **bucătar, ospătar, coafor, mecanic auto, tinichigiu-carosier, vopsitor industrial, lăcătuș mecanic de întreținere și reparații, electrician de întreținere și reparații, manichiură, pedichiură.**

Relații suplimentare la secretariatul școlii sau tel. 280967.

(5172004)

ALCATEL

ALCATEL NETWORK SYSTEMS ROMÂNIA

Societate Mixtă Româno-Franceză cu sediul în Timișoara, leader în domeniul telecomunicațiilor, oferă un mediu de lucru internațional, tehnică de vârf, stabilitate, pregătire profesională și salarii atrăgătoare.

Suntem în căutare de personal pentru a completa următoarele posturi în Timișoara:

Centrul Tehnic Radio Mobil

♦ ***Inginer Dezvoltare Software*** (ref. RCD-IDS) - desfășoară activitatea în dezvoltarea și testarea software pentru operarea și întreținerea rețelelor radio mobile.
- studii superioare de Informatică sau Automatică și Calculatoare
- cunoștințe în limbaje de nivel înalt: C++
- cunoștințe în sisteme de operare: UNIX
- cunoștințe în protocoale de comunicații: TCP/IP, X25

♦ ***Inginer Integrare Sistem*** (ref. RCD-IIS) - desfășoară activitate de validare și integrare a noilor rețele de radio comunicații (GSM).

♦ ***Inginer Dezvoltare Metode*** (ref. RCD-IDM) - desfășoară activitatea în domeniul procedurilor tehnice pentru produse și rețele GSM
- studii superioare în Electronică și Telecomunicații
- experiență în telecomunicații și sisteme de radio mobile constituie un avantaj.

♦ ***Inginer Suport Tehnic (ref. RCD-IST)*** - asigură suport tehnic pentru clienți interni și externi
- studii superioare în Electronică și Telecomunicații sau Automatică și Calculatoare
- cunoștințe avansate de limba engleză și franceză
- cunoștințe în sistemul de operare UNIX

Cerințe generale:
- **cunoștințe de limba engleză - nivel avansat. Atestare oficială a cunoștințelor de limba engleză constituie un avantaj (includeți atestarea cu candidatura dvs.)**
- **cunoștințe de limba franceză constituie un avantaj**
- **abilități bune de comunicare, lucru în echipă la nivel internațional, rigurozitate, implicare și inițiativă.**

Centrul Tehnic Software Centrale Digitale

♦ ***Inginer Dezvoltare Software*** (ref. CTS-IDS) - dezvoltă și testează funcțional softul pentru centralele digitale Alcatel 1000 E10
- inginer sau absolvent an terminal Automatică și Calculatoare
- informatician sau absolvent an terminal Matematică/Informatică.
- programare în limbajele de nivel înalt (C, Pascal, etc.) și limbaje de asamblare
- tehnici de programare
- sisteme de operare: Windows, UNIX

♦ ***Inginer Testare/Integrare*** (ref. CTS-ITE) - testează în ansamblu centralele digitale Alcatel 1000 E 10
- inginer sau absolvent an terminal Electronică și Telecomunicații, secția Comunicații sau Automatizări și Calculatoare
- cunoștințe tehnice de arhitectura centralelor digitale și protocoale de telecomunicații

♦ ***Administrator de Sisteme Informatice*** (ref. CTS-ASI) - instalează și gestionează rețelele departamentului
- inginer sau absolvent an terminal Automatică și Calculatoare, secția Calculatoare
- cunoștințe tehnice de rețele locale, UNIX și Windows NT.

Cerințe generale:
- **Media generală a anilor de studii (fără a include nota de diplomă sau licență: minim 8,00**
- **Limba franceză - obligatoriu: citit - bine, scris și vorbit - mediu**
- **Cunoștințe de limba engleză prezintă avantaj**
- **Abilități bune de comunicare, spirit de lucru în echipă, metodică și rigurozitate, dinamism și inițiativă.**
- **preferabil stagiul militar satisfăcut**

Trimiteți CV și scrisoare de intenție (inclus ref. poziției vizate) în limba română și engleză (pt. ref. RCD ...) sau franceză (pt. ref. CTS ...), 2 poze tip buletin, copie după foaia matricolă (sau adeverință cu mediile anuale) și copie diplomă până la data **3 iunie 2000**, la adresa Alcatel Network Systems România, str. Gh. Lazăr 9, Timișoara-1900, fax (056)-191015, sau email daniel. tiriteu@tmsap011.tm.cit.alcatel.fr cu mențiunea „pentru Departamentul Resurse Umane". Relații la telefon (056)-303100, int. 172. Vor fi contactate numai persoanele care corespund cerințelor firmei.

(1420518)

NOU
MACU COMPANY
Deschide luni 15.05.2000
BLUE BAR
În Arad, str. Cozia, Nr. 5.
(4469189)

S.C. „BENDEA" S.R.L.

VINDE PRIN MAGAZINELE
din B-dul Revoluției 26 - 38 Telefon: 231853
Liviu Rebreanu 68 - Telefon: 250905

■ GRESIE color cal. I - 105.000 lei/mp
■ FAIANȚĂ color cal. I - 83.000 - 106.000 lei/mp
■ BATERII BAIE ■ Obiecte sanitare
■ Căzi baie
■ BOILER ■ Fitinguri
■ ȚEAVĂ ZINCATĂ ȘI NEAGRĂ
■ ȚEAVĂ PVC colac PE 20-63 și fitinguri aferente
■ TABLĂ ZN decapată și NG
■ Țeavă HENCO 16 - 23000 lei/m; 18 - 26000 lei/m; 22 - 29500 lei/m și FITINGURI
■ CARBID ■ TUBURI PVC
■ ȚEAVĂ DIN CUPRU și fitinguri din cupru.

BANCA ROMÂNĂ PENTRU DEZVOLTARE
BRD
Oferă persoanelor fizice și juridice posibilitatea închirierii de casete pentru păstrarea valorilor

ADEVĂRUL

COTIDIAN INDEPENDENT ARAD

Anul XII, nr. 3005

Sâmbătă, 20 mai • 20 pagini • 2500 lei • e-mail: adevarul@arad.ro

WEST BANK
ARAD, B-dul Revoluției nr. 88
TELEFON: 284.888 FAX: 285.202
Potrivit OUG nr. 219/1999 privind „Programul național pentru țărănime bazat pe cupoane atribuite gratuit în anul 2000" furnizorii care livrează bunuri și servicii potrivit Ordinului MAA nr. 10/2000 pot încasa contravaloarea acestora prin noi!

BRAT
Publicație auditată în semestrul I 1998.
Tiraj mediu zilnic vândut: 35.948

PRESA INTRĂ ÎN ARENĂ

În mod obișnuit, presa este un fel de cronică a vremurilor, o oglindă a realităților trecute prin pixul reporterului. Rolul ziaristului este de a relata în mod obiectiv, corect faptele despre care ia cunoștință, lăsându-i cititorului posibilitatea să-și formeze o părere despre cele relatate și să contureze concluzii cât mai corecte. Spre deosebire de presa angajată politic față de un partid sau altul, ziarele independente au ca principal obiectiv echidistanța și obiectivitatea, tratamentul nediscriminatoriu în favoarea sau în defavoarea cuiva anume, dar întotdeauna de pe poziția intereselor cetățeanului. Se spune pe bună dreptate că presa nu are calitatea de a judeca pricini, de a face dreptate, substituindu-se organismelor abilitate ale statului de drept. Presa are rolul de a atrage atenția asupra unor situații, de a trage semnalul de alarmă asupra unor abuzuri venite din partea puterii. În mod curent, presa este un fel de observator independent, de arbitru imparțial al evenimentelor, un monitorizor avizat și un cronicar al vremurilor, dar de două zile însă, mass-media nu se mai mulțumește cu rolul de spectator mai mult sau mai puțin impasibil la spectacolul oferit de societate. Presa a înțeles că atunci când semnalele sale de alarmă nu sunt luate în seamă de cei în drept să intervină împotriva celor care încalcă regulile jocului, trebuie să intre ea însăși în arenă. Așa cum, în mod cu totul surprinzător, a procedat ziarul Adevărul de București care a mers până acolo cu lupta împotriva corupției încât a formulat plângere penală împotriva președintelui FPS, Radu Sârbu și a acoliților săi.

ȘTEFAN TABUIA

(Continuare în pagina 4)

Aflat în vizită la Arad, senatorul american de California LARRY BOWLER afirmă

Foto: V. MUSCĂ

Senatorul american Larry Bowler aplaudă realizările Sanevitului

„SUNT IMPRESIONAT DE CE AM VĂZUT LA SANEVIT"

Pag. 4

votați CDR drumul e bun!

Avem nevoie de ecologiști!
VOTAȚI candidații Partidului CONVENȚIA ECOLOGISTĂ din ROMÂNIA C.E.R.
Semnul nostru electoral

Universitatea de Vest „VASILE GOLDIȘ" - Un deceniu de învățământ superior în Arad

Pag. 4

Foto: AL. MARIANUȚ

Între personalitățile prezente la festivități s-a aflat Eugen Simion - Președintele Academiei Române (primul din dreapta)

Ieri, pe centrul Aradului

TAXIMETRIȘTII AU PROTESTAT ZGOMOTOS

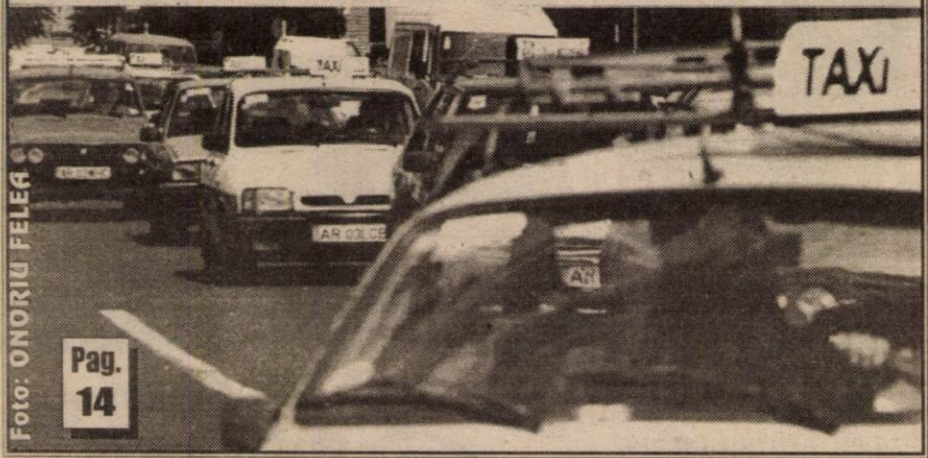

Foto: ONORIU FELEA

Pag. 14

PNL
PRIMARUL NOSTRU
VALENTIN PAUL NEAMȚ
PE TOATE LISTELE VOTĂM SĂGEATA!

TÂRGUL ONG-URILOR, EDIȚIA A II-A

Pag. 13

VOTAȚI PARTIDUL SOCIALIST
FLORIN REMEȚAN PRIMAR
VOTAȚI O STEA PENTRU CONSILIUL JUDEȚEAN

Mercedes-Benz
SC AutoSchunn
Partener Autorizat Mercedes-Benz
Micălaca DN7 FN
Tel/Fax: 057/286680
057/281474
E-mail: office@auto-schunn.ro
Web: http://www.auto-schunn.ro

MIRCEA ROMAN primarul votat
ApRoape de tine

VOTAȚI ACEASTĂ SIGLĂ
PDSR
VOTAȚI ION ILIESCU

Datorită unei politici defectuoase

ÎN LOC DE PRODUCĂTORI AM AJUNS IMPORTATORI DE ZAHĂR

Pag. 14

• FERESTRE ȘI UȘI DIN ALUMINIU ȘI P.V.C.
STR. ROȘIORI 26 TEL/FAX: 289053
ALGLASS
• GEAM TERMOPAN • FIRME ȘI RECLAME
• MOBILIER LA COMANDĂ
PIAȚA SPITALULUI BL. 1 D, TEL/FAX: 253868

CALENDAR

▼ Astăzi, Soarele răsare la ora 6 și 7 minute și apune la ora 20 și 40 de minute.

▼ Au trecut 140 de zile din acest an. Au mai rămas 226 de zile până în 2001.

▼ **Praznicul zilei: Biserica Ortodoxă**: Mc. Talaleu și Talasie; Cuv. Marcu Postitorul; **Biserica romano-catolică**: Bernardin din Siena; **Biserica greco-catolică**: Sf. M. Talaleu

A venit BARZA!

La Arad: Vlasov Denis Filip, **Țuplea** Monica, **Brad** Briana Tamina, **Popescu** Ioana Claudia, **Neagu** Ambra Advaita, **Trânc** Lucian, **Teaha** David Ionatan, **Blăgău** Bogdan, **Moisa** Constantin.

La Chișineu-Criș: Șiito Oliver.

La Ineu: Covaci Victoria, Covaci Ana.

HOROSCOP

Sâmbătă, 20 mai

BERBECUL (21.03-20.04). Nu veți putea trece peste cele câteva probleme care vor apărea decât dacă veți avea grijă să vă asigurați ajutorul familiei și să-i înveseliți pe cei din jur.

TAURUL (21.04-20.05). Un flirt cu un coleg nu înseamnă mare lucru, dar v-ar putea stimula să căutați noi idei. Creativitatea voastră este în plină activitate, așa că nu aveți de ce să vă plângeți.

GEMENII (21.05-20.06). Vă tentează prea multe lucruri și dacă nu vă concentrați asupra unuia singur, veți suferi eșecuri dureroase. Concentrați-vă și încercați să aflați ce anume vă doriți cu adevărat.

RACUL (21.06-22.07). Vă aflați în centrul unei activități cât se poate de intense și în plus sunteți și foarte intens curtat de cineva la care vă gândiți de multă vreme.

LEUL (23.07-22.08). Sunteți foarte ocupat, este adevărat, dar nu uitați că uneori viața personală este mai importantă decât cariera.

FECIOARA (23.08-22.09). Știți foarte bine ce anume este mai bine pentru voi, așa că nu este cazul să urmați sfaturile unuia și altuia, care ar putea fi bine intenționate, dar cu siguranță nu sunt cele mai bune.

BALANȚA (23.09-22.10). Sunteți foarte puțin îngăduitori față de lipsa de organizare a celor din jur, așa că vă enervați des. Să știți că nu vă puteți aștepta ca toată lumea să fie la fel de eficientă ca voi.

SCORPIONUL (23.10-21.11). Relaxați-vă, este necesară mai multă lumină în viața voastră.

SĂGETĂTORUL (22.11-21.12). Aveți grijă ce vorbiți cu cei din imediata apropiere, pentru că anumite remarci răutăcioase ar putea ajunge la urechile cui nu trebuie.

CAPRICORNUL (22.12-19.01). Un membru al familiei voastre are un sfat numai bun pentru voi, așa că ar fi bine să aflați cine este cel care v-ar putea ajuta.

VĂRSĂTORUL (20.01-19.02). Încercați să vorbiți cu blândețe cu cei din jur și câteva complimente n-ar strica deloc.

PEȘTII (20.02-20.03). Fiți foarte atenți la ceea ce vă spun oamenii. Dacă este vorba de sentimente, înseamnă că este ceva foarte important, așa că reacționați cum se cuvine, pentru că altfel veți regreta cât nici nu vă imaginați.

MOCHETA
Arad, Piața Gării
Telefon 235221
Vinde și montează mochetă la prețuri cu o reducere de
10-20%

DERAIERE

Ieri dimineața, în jurul orei 8,00, tramvaiul cu vagoanele 31-32 a deraiat în zona Podgoria, lângă viitoarea Catedrală ortodoxă. Ocazie să smulgă câteva pietre cubice din terasamentul liniei și, mai grav, să perturbe circulația și așa aglomerată (oră de vârf).

Tramvaiele care nu și-au putut continua traseul au format o coloană lungă de câteva sute de metri. Oamenii au întârziat la servicii sau de la treburile lor. Circulația a fost întreruptă circa 35 de minute.

Joi dimineața, în Centru nu au circulat nici tramvaie nici autobuze...

A. B.

UTILITARE

PIEȚE, TÂRGURI

Astăzi este zi de piață la Chișineu Criș, Lipova, Pâncota, Felnac, Grăniceri, Hălmagiu, Moneasa, Pecica, Vărșand, Socodor, Șeitin, Vladimirescu, Zimandu Nou, Covăsânț. Târguri **săptămânale** se desfășoară astăzi la Lipova, Pâncota, Hălmagiu, Moneasa.

FARMACIA DE SERVICIU

Sâmbătă și duminică este de serviciu cu program non-stop, **Farmacia nr. 72** de pe B-dul Revoluției nr. 80, telefon 254336.

Farmaciile **„Sinapis“**, B-dul Revoluției, nr. 88, lângă Noul Stil, telefon 282369, **„Noua Farmacie”**, str. Andrei Șaguna, nr. 15, telefon 948 sunt de serviciu cu program non-stop.

CABINET STOMATOLOGIC

În zilele de sâmbătă și duminică, cabinetul stomatologic de pe Bd. Revoluției nr. 62, telefon 256.665, asigură asistență stomatologică de urgență între orele 9-19.

URGENȚE STOMATOLOGICE

Serviciul de urgență stomatologică, situat pe strada Crișan (în spate la Gionelli) - este deschis non-stop. Telefon: 253794.

ÎNREGISTRĂRI ÎN CAZ DE DECES

Biroul de Stare Civilă - decese face înregistrări după următorul program: sâmbătă și duminică, între orele 9,00-11,00, luni, orele 8,00-12,00. Tel. 281850.

ACTUALITATEA CULTURALĂ

CINEMATOGRAFE

Dacia: Legenda călărețului fără cap (SUA); 9,30; 11,45; 14; 16; 18; 20

Mureșul: Nu deranjați (Germ.-SUA): 10; 12; 14; 16; 18

Arta: Colecționarul de oase (SUA) 15; 17; 19

Sala Mică: Evadata (SUA) 15,30; Pădurea spânzuraților (Rom.) 18

Progresul - 21 mai: Star Trek - Insurecția (SUA) 17; Ronin (SUA) 19

TEATRU

Sâmbătă, de la ora 19, Teatrul de Stat Arad prezintă piesa cu titlul „Titanic Vals” de Tudor Mușatescu.

Duminică, tot de la ora 19, comedia polițistă **„Capcana”** de Robert Thomas.

Teatrul de Marionete prezintă duminică, de la ora 11, spectacolul cu piesa „Fram, ursul polar”.

CONCERT FOLCLORIC

Fundația Cultural-Umanitară „Gh. Zamfir” prezintă duminică, 21 mai, orele 21,00, la ștrand, concertul folcloric care îi are ca invitați pe „Rapsozii Zarandului”, Dumitru Fărcaș, Nicoleta Voica, Cornelia și Lupu Rednic.

Trupa „Art Studio” a Casei de Cultură a municipiului prezintă sâmbătă, 20 mai, ora 21,00, ultimul spectacol **„Suflete curate”** după **Vasili Șukșin**. Biletele se găsesc la Teatrul Vechi, str. Gh. Lazăr nr. 1.

LANSARE DE CARTE

Luni, 22 mai a. c., orele 17, la librăria „Ioan Slavici” va avea loc lansarea cărții „Alegerile locale în noua viziune a legii” de conferențiar universitar dr. Eugen Popa și jurist Ioan Barbura.

AU PLECAT DINTRE NOI!

✝ Crâsta Maria (1932), Kovacs Andrei (1928).

METEO

Vremea va fi în general instabilă și se va răci față de ziua precedentă. Cerul va fi temporar noros. Local se vor semnala ploi mai ales cu caracter de aversă însoțite de descărcări electrice, intensificări de vânt și izolat grindină. Vântul va sufla în general moderat.

Temperaturi maxime: 20-25°C. **Temperaturi minime**: 10-14°C.

Meteorolog,
ADELA TEODORESCU

A DISPĂRUT DE LA DOMICILIU

În data de 18.04.a.c. a dispărut de la domiciliu STOICA ELISABETA, de 67 ani, din Ineu, sat Mocrea nr. 98 cu reședința în Pecica nr. 1398. Cine poate da relații, rugăm să se adreseze cele mai apropiate unități de poliție, sau Inspectoratul de Poliție al Județului Arad, telefon 223992, int. 304, 355.

Din toamnă DOUĂ LICEE ARĂDENE, CU STATUT DE COLEGIU NAȚIONAL

Recent, Ministerul Educației Naționale a transmis rețeaua unităților învățământului liceeal și profesional de stat care vor funcționa în județul Arad, aprobată prin Ordinul 3587.

Ca o noutate, din toamnă două licee de prestigiu au primit statut de colegii naționale. Acestea sunt: Colegiul Național „Moise Nicoară” și Colegiul Național „Elena Ghiba Birta”.

COPIL ACCIDENTAT

Joi, 18 mai, pe raza localității Andrei Șaguna, s-a petrecut un grav accident de circulație. În timp ce **ANGHEL CLAUDIU-IONEL,** de 25 ani, din Arad a condus autoturismul B-27-ASA, a surprins și accidentat grav pe **BĂTRÎN VASILE-LIVIU**, de 7 ani, din localitate. Acesta, fiind nesupravegheat, s-a angajat în traversarea străzii în fugă, prin loc nepermis și fără să se asigure.

International House
Centrul de limbi moderne
Inscrieri: 23-26 mai, 15-19.00
Data inceperii inscrierilor 29.05.2000
Engleza
Germana
Spaniola
Pentru companii, adulti
Arad
G. Cosbuc 1
tel/fax.: 057 257223
adevarul@arad.ro

ADEVĂRUL
COTIDIAN INDEPENDENT ARAD

Editor: S.C. ADEVĂRUL S.R.L. Arad
● COD FISCAL R 1681938 ● COD SICOMEX 19.604 ● CERTIFICAT J 02/1886 din 31 X 1991 ● COD SIRUES 020956601 ● ISSN 1220 - 7489

Redacția și administrația: 2900 Arad, Bd. Revoluției nr. 81. **Telefoane:** SECRETARIAT - **281802**, fax **280655, 280625;** MICA PUBLICITATE - **210775.** MAREA PUBLICITATE - **280904;** ADMINISTRAȚIE - CONTABILITATE - **281797;** CLUBUL PRESEI - **280989**.

Consiliul de administrație: președinte - **DOREL ZĂVOIANU,** telefon 281802, 280625; **vicepreședinte - MIRCEA DORGOȘAN,** telefon 281802, 210776; **membri: DOREL BARBU,** telefon 281797; **NICU COJOCARU,** telefon 280904; **MIRCEA CONTRAȘ,** telefon 281802, 280854.

Colegiul de redacție: MIRCEA CONTRAȘ (redactor-șef); **MARCEL CANCIU** (șef secție foto), telefon **281701; ALEXANDRU CHEBELEU** (șef secție sport), telefon **281701; NICU COJOCARU** (șef secție publicitate) telefon/fax: **280904; AUREL DARIE** (secretar general de redacție) telefon **281802, 280854; VASILE FILIP** (șef secție cultură-învățământ), telefon **281855; 280003; SORIN GHILEA** (șef secție tineret) telefon **281855, 280003; IOAN IERCAN** (șef secție politică), telefon **280943; DORU SAVA** (șef secție social-economic), telefon **281738; ȘTEFAN TABUIA** (șef secție actualități), telefon **281855; 280003; DOREL ZĂVOIANU** (președinte al Consiliului de administrație), telefon **281802, 280625.**

Tiparul executat la Imprimeria S.C. MEDIAGRAF S.A. ARAD, str. Feleacului F.N., telefon 250902, fax 250920.

Cotidianul „Adevărul“ poate fi citit și pe **Internet** la adresa **http://adevarul.arad.ro**

„ADEVĂRUL“ VĂ ASCULTĂ

La telefonul dimineții, 280944, între orele 9,00-12,00

D-na **Maria Cotarca** din cartierul Aurel Vlaicu, ține să mulțumească d-nei dr. Dana Iovănescu și asistentelor Mia, Florica și Adela pentru îngrijirile acordate timp de două săptămâni, cât a fost internată la secția interne a Spitalului Județean.

Redactor de serviciu
A. B.

- EȘTI TÂNĂRĂ?
- EȘTI FRUMOASĂ?
- VREI SĂ INTRI ÎN LUMEA SPECTACOLULUI DE CABARET?

BARUL DE NOAPTE CONTINENTAL-ASTORIA ORGANIZEAZĂ, PRESELECȚIE LUNI, 22 MAI a.c., ÎN LOCALUL CABARETULUI ÎNCEPÂND CU ORELE 17,00. PENTRU INFORMAȚII SUPLIMENTARE SUNĂ LA TEL. 289301 DUPĂ 17,00, SAU LA 094-255548.

ALIANȚA ANTI SUICID
O MÂNĂ DE AJUTOR
LINIA VIEȚII
057/214214
între orele 20,00-08,00
Vă ascultă, vă înțelege și vă ajută

Echipa de serviciu
IOAN TULEU - *secretar de redacție.*
Bianca Felea, Adela Homorâceanu, Ioan Leac, Dina Rujan, Ramona Vidulescu - *tehnoredactare computerizată.*
Ioana Frățilă, Doina Jurcă, Aurica Telcian - *corectură.*

CURSUL VALUTAR*

- VALORI ÎNREGISTRATE IERI, 19 MAI 2000

Denumirea valutei	BNR	BCR		BRD		Banca Transilvania		Banca Agricolă		BIR		Bursa neagră	
	•	C	V	C	V	C	V	C	V	C	V	C	V
Dolar	20494	20375	20525	20340	20570	20200	20500	20370	20670	-	-	20500	20600
Marca germană	9359	9120	9468	9229	9430	9250	9400	9230	9380	-	-	9300	9400

Centrală digitală la Nădab

În primăvara acestui an, Romtelecom a demarat lucrările pentru introducerea unei centrale digitale la Nădab.

Până în luna iulie se preconizează ca un număr de 250 de abonați să fie conectați la centrală. Valoarea proiectului este estimată la circa 360 de milioane de lei. Aceasta este prima fază, urmând ca mai târziu numărul abonaților să crească în funcție de cereri.

S. AMBRUȘ

PENSIILE RECORELATE

În aceste zile, o parte dintre pensionarii de stat au intrat în posesia pensiilor recorelate. Este vorba de cei pensionați înainte de 1980.

„La nivelul județului Arad, 13.500 de persoane s-au încadrat în această primă etapă de recolerare" ne-a declarat d-na Mărioara Gozman, director adjunct asigurări sociale în cadrul DGMPS Arad. Procentul de recorelare s-a situat între 8,34% (minim alocat pentru pensia de urmaș) și 56,77%, (procent maxim pe care l-au primit cei pensionați la limită de vârstă și vechime completă).

În luna iunie vor fi recorelate pensiile celor ce s-au pensionat între 1980 și 1985 inclusiv.

N.O.

DE IERI, DOREL ZĂVOIANU ESTE DOCTOR ÎN FILOSOFIE AL „UNIVERSITY LIBERTY OF CALIFORNIA"

Ieri în Aula „Ștefan Cicio Pop" a Facultății de Drept din cadrul Universității de Vest Vasile Goldiș Arad, a avut loc un eveniment deosebit pentru viața universitară arădeană. Directorului cotidianului „Adevărul" Arad, profesorul Dorel Zăvoianu, i-a fost conferit titlul de doctor în filosofie al University Liberty of California Sacramento din Statele Unite ale Americii.

Acordarea titlului de doctor pe baza Tezei, „Destinul existenței umane" este o încununare a activității de cercetare făcută de o viață de Dorel Zăvoianu. Comisia a apreciat cu calificativul maxim efortul depus de doctorand, aprecierea unanimă fiind că lucrarea prezentată nu este numai o teză de doctorat, ci o cercetare filosofică asupra existenței umane bine fundamentată care abordează chestiunea din toate punctele de vedere, constituindu-se într-o pertinentă și valoroasă lucrare.

Vorbitorii, iluștrii profesori universitari arădeni, respectiv prof. univ. dr. Aurel Ardelean, rectorul Facultății de Vest Vasile Goldiș Arad, prof. univ. dr. Lizica Mihuț, rectorul Universității „Aurel Vlaicu", dr. în filosofie Ioan Biriș, dr. Alexandru Cioarnă, dr. Constantin Chisăliță au evidențiat teza ca o lucrare de referință în filosofia contemporană, pledând pentru ca ea să vadă cât mai curând lumina tiparului.

Titlul de doctor i-a fost decernat domnului Zăvoianu de reprezentantul University Liberty of California, senatorul Larry Bowler, venit special pentru acest eveniment la Arad.

Alături de Dorel Zăvoianu, la acest moment fericit, a fost familia, prietenii, colegii toți cei care i-au fost și îi sunt aproape zi de zi. Felicitări domnule doctor Zăvoianu.

Ș. POPESCU

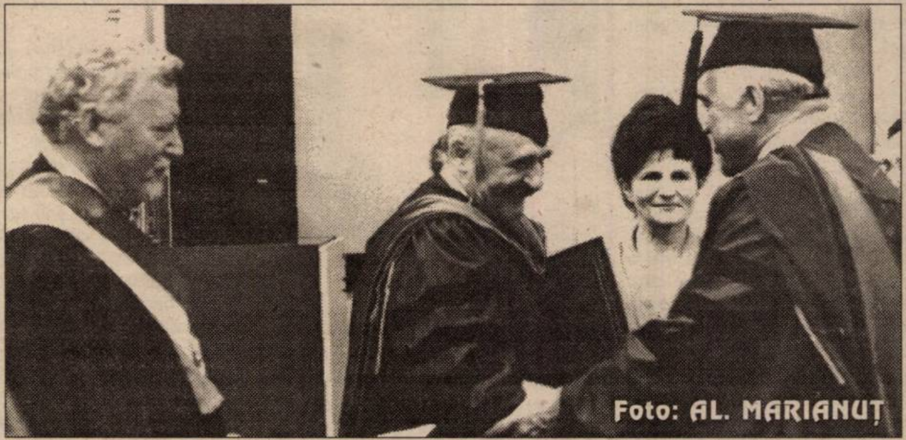

Foto: AL. MARIANUȚ

Prin U.L.A.L.

BANI - DE LA AMERICANI

Uniunea Locală a Asociațiilor Locative pregătește înființarea unei instituții financiare cu fond majoritar comunitar. În acest scop, va fi inaugurată Casa de Ajutor Reciproc-Arad (C.A.R.A.). La întâlnirea uniunilor asociațiilor de locatari din cinci județe - din Vața - Hunedoara - s-a adoptat carta acestei instituții. Termenul de înființare, stabilit cu reprezentanții board-ului C.H.F.- U.S. AID (Washington) este 1 noiembrie 2000.

De serviciile C.A.R.A. vor beneficia toți cetățenii municipiului Arad, indiferent de profesie, origine socială sau etnie. **„Vor fi acordate împrumuturi individuale, până la echivalentul a 750 USD. Destinația banilor va fi hotărâtă de solicitant. Desigur, împrumutul va fi primit doar în baza unor garanții materiale și a unei documentări serioase la blocul solicitantului"**, spune dl. Rudolf Munteanu, președinte U.L.A.L.

Detalii, cu privire la împrumuturi sau, bunăoară, comisionul U.L.A.L. sunt subiecte asupra cărora vom reveni.

ADRIAN BOROȘ

Însămânțarea porumbului - pe ultima sută de metri

De la Direcția agricolă Arad am aflat că până în momentul de față semințele au fost puse sub brazdă pe circa 160.000 ha, ceea ce înseamnă peste 80 la sută din program. Astfel, s-a reușit însămânțarea a 106.000 ha porumb consum (90 la sută din program), 10.800 ha ovăz (71 la sută), 2.200 ha orzoaică (58 la sută), 2.250 ha sfeclă de zahăr (41 la sută).

C.T.

Foto: AL. MARIANUȚ

COMISARII GĂRZII FINANCIARE, ÎN ACȚIUNE

... la S. C. DUMIMPEX SRL Sebiș

Recent, comisarii Gărzii Financiare au efectuat verificări la S. C. DUMIMPEX SRL Sebiș, având ca obiect principal de control comerțul. Cu ocazia acestor verificări s-a constatat că în mod repetat, din casieria societății s-au achitat avansuri pentru aprovizionare, cu depășirea plafoanelor legale.

A fost aplicată o amendă de 10.000.000 lei.

... la S. C. SAMOA SRL Arad

S. C. SAMOA SRL din Arad, str. Diana, a fost, de curând „vizitată" de comisarii Gărzii Financiare. Societatea comercială respectivă desfășoară activitatea de achiziție și export animale vii (cai și măgari) iar în urma inventarierii făcute cu ocazia controlului s-a constatat că S.C. SAMOA SRL deține bani „negri" și animale neînre-gistrate în evidențele contabile. Tot neînregistrate erau și unele drepturi și obligații ale agentului economic verificat. Amendă - 10.000.000 lei.

... la S. C. RADIMENT SRL Arad

S. C. RADIMENT SRL desfășoară activități de intermedieri în comerțul cu combustibili, iar verificările comi-sarilor Gărzii Financiare au scos la iveală faptul că agentul economic nu a întocmit note de recepție în cazul mai multor operațiuni comerciale; s-a ales cu o amendă de... 10.000.000 lei.

DANA LASC

FURTURI

■ **Din birou...**

KOLOȘVARI ADRIAN-IOSIF, de 25 ani, din Arad, a sustras din biroul administratorului de la S.C. „AZOMA" SA Arad mai multe bunuri. Poliția îl cercetează în stare de arest preventiv.

■ **Din autoturism**

Ciuban Teodor-Vasile, din Sâmpetru-German, este autorul mai multor furturi din autoturisme, comise în cursul acestui an pe raza municipiului Arad. Ciuban este cercetat în stare de reținere și urmează a fi prezentat Parchetului.

■ **De porci**

BRATU GHEORGHE, de 48 ani, din Tauț și **Oprea Iosif**, de 62 ani, din Văsoaia, au sustras în cursul lunii august 1999, 36 de porci de la **BISORCA RADU-MIRCEA**, din Ineu. Prejudiciul se ridică la 25.000.000 lei, iar autorii sunt cercetați în stare de libertate.

Dezbateri pentru elevi

Asociația Română de Dezbateri, Oratorie și Retorică (ARDOR) organizează în Tabăra de la Râul Alb (lângă Reșița) în perioada 18-21 mai 2000 Competiția Regională de Dezbateri în format Karl Popper, format de dezbateri practicat de elevi.

La acțiune vor participa elevi atât din liceele din Timișoara, cât și din Arad, Lugoj, Reșița, Deva, Brad, Caransebeș.

Temele care se vor dezbate pe perioada competiției sunt: Televiziunea acționează ca un drog; - Protecția mediului este mai importantă decât dezvoltarea economică.

Săptămâna viitoare

DISTRIBUIREA CARNETELOR DE ASIGURĂRI

După cum ne-a informat GHEORGHE DOMȘA, director general medical la Casa de Asigurări de Sănătate (CAS) Arad, săptămâna viitoare medicii de familie vor începe distribuirea carnetelor de asigurări către populație, act oficial, cu care pacienții vor putea face dovada că sunt plătitori la zi a fondului de sănătate. Fapt care le conferă dreptul de a beneficia de servicii medicale gratuite sau compensate.

C. T.

Dorobanți

Un sat cu toate străzile pietruite

O singură stradă din Dorobanți a rămas nepietruită. Deocamdată. Fiindcă, până săptămâna viitoare, pe această stradă se vor finaliza lucrările de pietruire. Așadar, în curând, la Dorobanți nu va mai exista nici un drum de pământ. Din cunoștințele viceprimarului din Curtici, Dorobanțiul va fi primul sat din județ care va avea toate străzile pietruite și practicabile.

În acest an, în lucrările de reparație a drumurilor s-au investit 230 de milioane de lei. Piatra a fost adusă de la cariera din Galșa.

T. MATICA

DEBRANȘĂRI DE LA REȚEAUA ELECTRICĂ

Sucursala de distribuție a energiei electrice Arad (SDA) are de recuperat de la consumatori suma de 60 de miliarde de lei.

Așa după cum ne informa dl. Valentin Müller, director marketing în cadrul SDA, în nefericitul top al datornicilor conduce ARIS cu 5,2 miliarde lei, urmat îndeaproape de Mina Brusturi - 3,7 miliarde lei lei și S. C. CARNE S. A. - 2,5 miliarde lei.

Datoriile acestor firme sunt de ani de zile. Pentru recuperarea banilor, SDA va recurge din nou la debranșarea datornicilor.

N. O.

La închisoare ...

În cursul zilei de joi, au fost identificați și încarcerați: **Novac Dan**, de 25 ani și **Novac Moisă**, de 23 ani, ambii din Zărand, care au de executat câte 3 ani închisoare pentru săvârșirea de furt; **Cîrpaci Ioan**, de 23 ani și **Mermeza Ioan**, de 26 ani, ambii din Curtici, care au de executat, primul 8 zile, iar cel de-al doilea 3 mandate a câte 40 de zile închisoare contravențională; **Boțu Ioan-Gheorghe**, de 25 ani, din Frumușeni, care are de executat 8 zile închisoare contravențională; **Bâca Gheorghe**, de 49 ani și **Tutula Adrian**, de 17 ani, ambii din Arad care au de executat 8, respectiv 4 zile închisoare contravenționonală, conform Legii 61/1991 și **Ștețco Vasile**, de 47 ani, din Brazi, care are de executat 40 de zile închisoare contravențională.

EVENIMENTE RUTIERE

■ **Nădlac**

În data de 18.05.a.c., în jurul orelor 12,00, pe raza orașului Nădlac, în timp ce **FARCA SORIN**, de 32 ani, din Timișioara conducea autoturismul TM-01-YKE, a surprins și accidentat ușor pe **COCOȘ RADU**, de 29 ani, din Livezeni, județul Bistrița-Năsăud. Cocoș se angajase în traversarea străzii prin loc nepermis și fără să se asigure.

■ **Arad**

Pe raza municipiului Arad, tot în aceeași zi, în timp ce **Mișcuța Ovidiu**, de 23 ani, conducea autoturismul AR-04-UNF, nu s-a asigurat la mersul înapoi și a accidentat ușor pe **BONARY PARASCHIVA**, de 53 ani, din Arad. Femeia circula regulamentar pe bicicletă...

„SUNT IMPRESIONAT DE CE AM VĂZUT LA SANEVIT"

Ieri, Aradul a fost gazda senatorului de California, Larry Bowler. Sosit în orașul nostru pentru scurt timp, reprezentantul Partidului Republican din SUA și apropiatul lui George Bush jr. probabil viitor președinte al SUA, adică senatorul Bowler, a dorit să vadă câteva obiective cu care Aradul se mândrește. A fost ales în primul rând S.C. Sanevit S.A. producătorul de seringi și ace medicale unifolosibile, unul dintre cei mai importanți din estul Europei. Aici, domnia sa a fost primit de conducerea fabricii, respectiv Mircea Roman director general, Pavel Negru director tehnic, Florin Galiș director de marketing și Ioan Tulcan inginer șef.

După un tur al fabricii, în care senatorul a urmărit cu atenție procesul prin care iau naștere seringile unifolosibile made in Sanevit, acesta s-a declarat impresionat de cele văzute, precizând că **„Este o realizare deosebită și, deși sunt pentru prima dată într-o astfel de fabrică, îmi dau seama că aici se muncește profesionist, ca în America."** De asemenea, oaspetele a promis că va face toate demersurile ce îi vor sta în putere pentru a aduce în Arad investitori americani care **„ar putea produce materie primă pentru Sanevit."** Vizita a căpătat și un aspect personal întrucât Larry Bowler i-a promis directorului general Mircea Roman că urmează să țină legătura, pentru că este deosebit de interesat să revină la Arad și nu cu mâna goală, ci cu ceva prieteni ai domniei sale care să facă afaceri aici.

Punctul doi al vizitei a însemnat o întâlnire la Universitatea Aurel Vlaicu cu rectorul, prof. univ. dr. Lizica Mihuț și cadrele didactice ale Universității. Discuțiile s-au cantonat în jurul

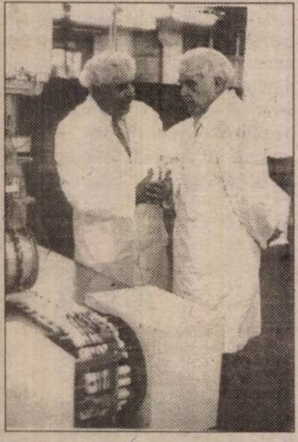

problemelor universitare și a unei eventuale colaborări cu University Liberty of California. La sfârșitul întâlnirii, Larry Bowler a precizat că învățământul universitar arădean este unul de perspectivă, care se dezvoltă continuu, iar colaborarea deja demarată cu Universitatea de Vest „Vasile Goldiș" ar putea fi extinsă și cu Universitatea „Aurel Vlaicu".

ȘERBAN POPESCU
Foto: VIOREL MUSCA

UNIVERSITATEA DE VEST „VASILE GOLDIȘ" - UN DECENIU DE ÎNVĂȚĂMÂNT SUPERIOR ÎN ARAD

În urmă cu zece ani, în luna mai a anului 1990, a fost înființată Universitatea de Vest „Vasile Goldiș". Pentru Universitate, încă din 1912, ziarul „Românul", ce apărea la Arad, a publicat un substanțial articol intitulat „Universitatea românească", aducând argumente decisive pentru înființarea acesteia în urbea noastră. Izbucnirea ostilităților militare în vara anului 1914 au dat istoriei un alt curs și au întărit în sufletele românești ideea Unirii. Încercările de înființare a Universității arădene, după cel de al doilea război, așa cum au fost gândite de Vasile Goldiș, au fost sortite eșecului. Absența unei universități arădene a marcat spiritul public arădean. Tocmai de aceea înființarea Universității de Vest „Vasile Goldiș" (UVVG), a constituit un eveniment deosebit pentru Arad.

Dezvoltarea universității arădene nu a fost ușoară, dar a fost plină de dinamism și de devoțiunea profesorilor, studenților și părinților lor care au contribuit la creșterea Universității „Vasile Goldiș" pe toate planurile. Iată ce spunea rectorul Universității „Vasile Goldiș" - **prof. univ. dr. Aurel Ardelean,** în discursul aniversar: **„Vrem să oferim generațiilor viitoare ale Aradului o instituție educativă puternică, eficientă pe plan științific și recunoscută în lume pentru valoarea ei.**

Recenta vizită a Ministrului Educației Naționale la Universitatea noastră, vizita primului-ministru în 1997, la inaugurarea sediului Facultății de Drept, prezența unor delegații din țară și de peste hotare, care au evaluat sistemul nostru educațional, confirmă că învățământul privat ce îl realizăm la Universitatea de Vest „Vasile Goldiș" constituie o alternativă reală și solidă la învățământul de stat și se încadrează în procesul de reformă al învățământului românesc, dovedind că o unitate privată este mai ușor de reformat decât una etatizată și poate fi făcută performantă mai devreme."

Ieri au continuat manifestările prilejuite de aniversarea a zece ani de învățământ superior pe meleaguri arădene. Acestea au debutat la primele ore ale dimineții cu simpozioane științifice ale cadrelor didactice și ale studenților (ora 8,30). La ora 9,00, în holul Palatului Cultural a fost inaugurat târgul de carte în care au fost prezentate cinci volume dedicate memoriei lui „Vasile Goldiș". După masă a avut loc inaugurarea Muzeului Universității de Vest „Vasile Goldiș" (Bd. Revoluției nr. 94) și desfășurarea unor competiții sportive. Seara de ieri s-a încheiat cu un superb concert vocal simfonic, cu oratoriul „Creațiunea" de Haydn, susținut de Orchestra Simfonică a Filarmonicii de Stat Arad în Sala Palatului Cultural.

Astăzi, manifestările vor continua cu sesiunea științifică a cadrelor didactice și elevilor din cadrul Facultăților Universității de Vest „Vasile Goldiș".

Valorificând modul de gândire, de comportament, experiența și tradiția învățământului arădean, într-o istorie de numai zece ani, Universitatea de Vest „Vasile Goldiș" și-a conturat o adevărată cultură instituțională. Această cultură, alături de un eficient management al calității, asigură o personalitate și un renume de necontestat Universității arădene, atât pe plan național cât și internațional.

OLIMPIU BULZAN
Foto: AL. MARIANUȚ

La Macea s-a dezvelit troița închinată eroilor martiri
Foto: AL. MARIANUȚ

TEODOR MOHORA L-A LANSAT PE FLORIN REMEȚAN PENTRU PRIMĂRIA ARADULUI

Joi seara, într-un cadru deosebit și într-o atmosferă entuziasmantă, la Teatrul de Stat, Teodor Mohora l-a lansat pe Florin Remețan drept candidat pentru funcția de primar la Primăria Aradului.

Copiii de la Centrul din Sântana au susținut un extraordinar program aplaudat îndelung de cei prezenți.

Teodor Mohora a expus câteva din intențiile programatice ale Partidului Socialist iar Florin Remețan și-a prezentat programul pentru executivul Primăriei.

GRENADĂ RĂTĂCITĂ

În urma unei acțiuni de scotocire a unei clădiri dezafectate din triajul stației CFR Arad, polițiștii feroviari au descoperit, într-un subsol, o grenadă de mână ofensivă. Aceasta a fost predată Inspectoratului județean de protecție civilă în vederea distrugerii.

C. T.

PRESA INTRĂ ÎN ARENĂ

☛ (Urmare din pagina 1)

În actul de acuzare ziariștii de la susnumitul cotidian cer Parchetului de pe lângă Curtea de Apel București să cerceteze abuzurile și ilegalitățile comise de președintele FPS Radu Sârbu, de directorul general executiv al FPS, Emil Alin Giurgiu precum și de membrii Comisiei de licitație în pregătirea, organizarea și finalizarea privatizării S.C. București - Turism S.A. Este un fapt fără precedent în istoria presei românești, o întâmplare cu totul ieșită din comun. Ziarul Adevărul a scris sute de articole la adresa practicilor ilegale, ale abuzurilor acestui monstru economic numit FPS, a conducătorilor săi cu comportament banditesc.

Formularea plângerii penale însă, de către acest ziar împotriva unui personaj mai mult decât suspus, reflectă disperarea la care a ajuns societatea românească față de indiferența cu care puterea asistă la jefuirea cetățeanului de către oamenii săi de vază. Radu Sârbu nu e un fitecine. Membru marcant al PNȚCD, el se află și în grațiile președintelui Emil Constantinescu, hotărât la un moment dat să-l numească prim ministru al Guvernului. Radu Sârbu pare să fie situat deasupra legii. Oricâte dintre matrapazlâcurile sale au fost date publicității, oricâte acte de corupție i s-au pus în sarcină, nimeni dintre deținătorii puterii nu s-a gândit să-l dea pe mâna Justiției. Pentru PNȚCD este om de vază, unul dintre cei 15 mii de specialiști ai domnului Constantinescu. Inedit este și faptul că ziarul Adevărul de București - în postură de reclamant - nu este și nu se prezintă ca parte păgubită, direct interesată în câștigarea procesului. Ziarul reclamant acționează de pe pozițiile cetățeanului jefuit, în interesul legitim al acestuia. Este un act inedit, o deschidere de drumuri.

Un fel de Radu Sârbu avem și noi la Arad în persoana d-lui Puia, șeful local al FPS. Respectând proporțiile, dânsul nu este altceva decât un fel de Dumnezeu al întreprinderilor cu capital de stat pe care le-a gestionat cum l-a tăiat capul. Poate că ar fi util pentru cetățean ca presa să-l observe mai atent și pe dumnealui în privatizările pe care le patronează.

Chiar dacă presa nu va câștiga procesul cu bossii puterii cederisto-pedisto-penelisto-udemeriste (se știe doar că și Justiția se află în mâinile lor) acțiunea penală a ziarului Adevărul împotriva președintelui FPS are darul de a atrage atenția opiniei publice interne și internaționale asupra comportamentului imoral, abuziv, sfidător al clasei politice românești.

P.U.R. propune un candidat de temut în cursa pentru PRIMĂRIA ARADULUI

SORIN NEAMȚU

„SUNT HOTĂRÂT SĂ FAC VIAȚA ARĂDENILOR MAI BUNĂ"

CE AM REALIZAT CA VICEPRIMAR AL PRIMĂRIEI ARAD

■ **În domeniul economic:**
- Am acționat constant pentru sporirea veniturilor. Spațiile comerciale de la parterul blocurilor au fost vândute în condiții bune, iar cumpărătorii au fost avantajați prin plata în rate. Am obținut gratuit aproape 600.000 euro din fondurile Phare pentru reparații în zona podului Traian;
- Am instituit un control mai strict al cheltuielilor, achiziționarea majorității materialelor se efectuează în condiții mult mai avantajoase pentru Primărie, prin oferte publice;
- În pofida faptului că bugetul mediu anual al Primăriei a fost sub 200 mld. lei am reușit să repartizez echilibrat aceste resurse. În acești ani nu au fost opriri neprogramate a apei calde și căldurii, în condițiile în care 25% din buget a fost alocat pentru acoperirea diferențelor de preț la energia termică și transportul în comun.

■ Am coordonat activitatea instituțiilor de cultură din subordinea municipiului: Teatrul de Stat, Filarmonica, Teatrul de Marionete și Casa de Cultură. Calitatea activității acestor instituții a crescut, s-au asigurat salarii corespunzătoare și s-au efectuat și reparațiile strict necesare. Au fost organizate festivaluri importante și turnee peste hotare;

■ În ultimii ani de când cheltuielile materiale ale unităților de învățământ au fost preluate de Primărie, acestea au fost urmărite mai atent, s-a eliminat risipa, iar reparațiile s-au efectuat fără discriminare, acolo unde era mai mare nevoie. A început acțiunea de contorizare a apei reci și a apei calde, urmând să continuăm cu montarea de contoare de energie termică pentru încălzire;

■ E necesar ca Aradul să-și recâștige identitatea, să ne cunoaștem istoria și să ne respectăm înaintașii. În acest scop am inițiat următoarele manifestații:
- Sărbătorirea în condiții deosebite, în noiembrie 1998, a 80 de ani de când la Arad a fost pregătită Marea Unire. La manifestare a participat și Președintele României;
- Aniversarea a 80 de ani de administrație românească în Arad, respectiv cinstirea zilei de 17 Mai 1919 când a intrat în Arad armata română și când s-a înălțat pentru prima oară drapelul tricolor pe clădirea Primăriei;
- Sărbătorirea zilei de 17 August 1834, dată la care Aradul a fost declarat oraș liber regesc. Această dată reprezintă o victorie a locuitorilor împotriva intereselor armatei habsburgice și a fost începutul dezvoltării orașului;

■ Am mediat multe conflicte între noii proprietari și chiriași; Pentru a veni în sprijinul chiriașilor cu venituri foarte mici am inițiat un proiect de hotărâre, care a fost aprobat de Consiliul local, prin care chiria plătită la „Recons" a scăzut până la 5% din venitul familiei;

■ Am inițiat și sunt în curs de derulare acțiuni care depășesc sfera mea de atribuții, dar în care m-am implicat deoarece am dorit să-i ajut pe cei care au necazuri:
- Stabilirea unei soluții și începerea lucrărilor ce rezolvă canalizarea pluvială pentru 40% din suprafața cartierului Bujac;
- Începerea canalizării menajere în Grădiște și în alte zone;
- Alocarea surselor bugetare pentru rezolvarea uneia dintre problemele locuitorilor din Sânicolaul Mic și anume amenajarea unei clădiri care va servi atât ca sală de sport cât și ca discotecă;
- Începerea amenajării în cartierul Alfa a unei zone ce cuprinde teren de sport, parc, teren de joacă pentru copii și parcare. În apropiere se va construi în acest an o piață civilizată.

Această expunere a realizărilor nu e exhaustivă și nu cuprinde realizările, mai puține într-adevăr, dar la fel de importante pe care le-am avut în calitate de consilier municipal în perioada 1992-1997.

Important este ce pot face de acum înainte dacă voi fi ales ca PRIMAR al ARADULUI

▼ Pentru **marile investiții de care Aradul are nevoie** (depozitarea sau incinerarea gunoiului menajer, construirea de drumuri, podul peste Mureș în continuarea străzii Pădurii, rentabilizarea distribuției energiei termice, canalizarea pluvială și șoselele de centură) e necesar să obținem sume de bani gratuit sau cu dobândă mică de la instituțiile financiare europene. Știu cum se pot obține aceste fonduri și cum să antrenez la realizarea acestor obiective societăți comerciale, bănci, parlamentarii de Arad, S.I.F. Banat Crișana, biserici, universități, O.N.G.-uri și arădenii de peste hotare.

▼ E cunoscut rolul benefic al investitorilor. Pentru ca oportunitățile ce le oferă Aradul să fie cunoscute, se vor face atât materiale publicitare cât și reclamă pe Internet. În afara discuțiilor oficiale în care voi oferi investitorilor facilitățile posibile, vor fi organizate programe culturale și turistice prin Casa de Cultură a Municipiului.

▼ Stabilirea unor relații clare cu societățile comerciale din subordinea Primăriei și revizuirea contractelor de concesionare a activității lor specifice în beneficiul arădenilor. Se va concesiona Regiei Autonome Apă-Canal activitatea de exploatare și întreținere a canalizării pluviale și menajere.

▼ Se va îmbunătăți administrarea domeniului public și privat al orașului, efectuându-se, cu aprobarea Consiliului local, următoarele acțiuni:
- intensificarea ritmului de elaborare a cadastrului municipiului;
- plantarea mai multor arbori și înființarea de noi parcuri;
- igienizarea zonelor infestate de pe malul Mureșului (capătul străzii Renașterii și zona Cărămidărie de lângă cartierul Alfa). Crearea unor noi zone de recreere pe malul Mureșului prin închirierea de terenuri cetățenilor sau societăților comerciale care vor să amenajeze terenuri de sport, grădini etc.;
- amenajarea unor piețe civilizate în cartierele Alfa, Grădiște și Aradul Nou și reglementarea administrării pieței Soarelui și a celei auto de la Hipodrom;
- se va acorda ajutor Episcopiei ortodoxe pentru terminarea Catedralei prin echiparea tehnico-edilitară a zonei și efectuarea lucrărilor pentru îmbunătățirea circulației în Piața Podgoria;
- realizarea unei semaforizări computerizate pentru fluentizarea circulației;
- eficientizarea iluminatului public;
- construirea de wc-uri publice în zone aglomerate (piața Podgoria, piața Romană și piața UTA) și montarea de wc-uri cu autotaxare în parcuri și alte zone adecvate;
- cosntruirea mai multor terenuri simple de sport în cartiere;
- punerea în aplicare a programului de reducere drastică a numărului câinilor vagabonzi;
- încurajarea colectării separate a deșeurilor menajere de către asociațiile de proprietari prin reducerea taxelor de salubritate;
- punerea în aplicare a hotărârii Consiliului local privind rezolvarea, în favoarea cetățenilor, a problemei chiriei mari stabilite de Guvern pentru grădinile aflate în proprietatea statului;
- marea majoritate a spațiilor comerciale vor fi vândute în condiții reciproc avantajoase;

▼ Voi acționa pentru rezolvarea, din păcate parțială, a problemei locuințelor prin următoarele mijloace:
- construirea de locuințe sociale începând din anul 2001;
- sprijin logistic pentru mansardarea unor clădiri;
- acordarea de facilități societăților comerciale care vor să construiască locuințe conform Legii 114/1996.

▼ Pentru ajutorarea persoanelor defavorizate se va amplifica colaborarea cu O.N.G.-urile, iar fundațiile și asociațiile care se vor dovedi a fi de interes public vor primi și ajutor financiar.

▼ Amenajarea unui azil de noapte într-un loc corespunzător.

▼ Voi susține colaborarea cu Inspectoratul Școlar și cu O.N.G.-uri pentru educarea copiilor de romi și voi avea întâlniri periodice cu reprezentanții romilor pentru a stabili măsuri eficiente pentru ajutorarea celor care nu sunt integrați în societate.

▼ Instituțiile de cultură vor fi sprijinite pentru a crește calitatea creației artistice, valorile să fie recompensate corespunzător, iar arta în general să fie mai aproape de cetățeni.

▼ Pentru pensionari se vor organiza prin Centrele de zi pentru vârstnici întâlniri cu specialiști ai Primăriei pentru clarificarea unor probleme ridicate de dânșii. Se vor organiza în condiții avantajoase excursii în județ.

▼ Studenților li se vor acorda cât mai curând posibil facilități pentru transportul în comun.

▼ În Arad trebuie să fie mai multă ordine. Se va actualiza hotărârea Consiliului local al municipiului Arad de sancționare a faptelor care contravin ordinii și liniștii publice. Activitatea gardienilor publici va fi mai bine controlată și se va îmbunătăți substanțial.

▼ În domeniul sportului administrația locală nu s-a implicat suficient. Eu promit că în următorii patru ani voi pune în aplicare următoarele măsuri:
- organizarea unei „Cupe a cartierelor" la sporturi de echipe și premierea câștigătorilor;
- colaborarea cu reprezentanții cluburilor și cu Direcția Județeană de Tineret și Sport pentru acordarea, în limita posibilităților, a sprijinului solicitat.
- recompensarea sportivilor care cuceresc titluri naționale valoroase, precum și a medaliaților la competițiile europene, mondiale și la olimpiadă.

▼ În scopul cunoașterii de către cetățeni a activității Primăriei și a Consiliului local se va amenaja un Centru de informare, iar ședințele Consiliului local vor fi transmise la televiziunea locală.

▼ Serviciile Primăriei vor fi organizate eficient, reducându-se circulația actelor și crescând responsabilitatea funcționarilor publici.

Până în prezent, datorită orgoliilor, Consiliul județean și Consiliul municipal nu au colaborat aproape deloc, din contră au fost și sunt disensiuni din care unele au ajuns la instanțele de judecată. Eu voi depune tot efortul ca în viitoarea legislatură această situație să înceteze, între cele două instituții să fie relații bune, în avantajul locuitorilor întregului județ.

Există o serie de probleme importante care depășesc competența administrației locale:

▼ Se știe că există un proiect foarte bun pentru intrarea în circuitul civil a Cetății Aradului. Încercările efectuate până în prezent pentru a determina Ministerul Apărării Naționale să renunțe la acest obiectiv au fost izolate și nu au dus la nici un rezultat;

▼ Clădirea Primăriei a fost construită acum peste 100 de ani prin contribuția cetățenilor orașului. Printr-un act samavolnic, după anul 1990, Guvernul României a trecut această clădire în patrimoniul său. E corect ca această clădire valoroară să revină arădenilor, iar ei să intre în clădire pe ușa din față.

Pentru realizarea acestor probleme, ca primar, voi insista pe lângă parlamentarii de Arad și con-

Partidul Umanist Român al cărui reprezentant sunt, este un partid a cărui program pune în centrul preocupărilor cetățeanul, nu clase sau grupuri sociale. Candidații P.U.R. vor să aplice acest program care este potrivit unei administrații locale moderne.
Arădenii au multe calități - le lipsește doar o organizare mai bună - în 4 iunie avem ocazia, prin votul nostru, să realizăm o administrație eficientă.

ApR

VOTAT

Un om ApRoape de oameni

VOTAȚI

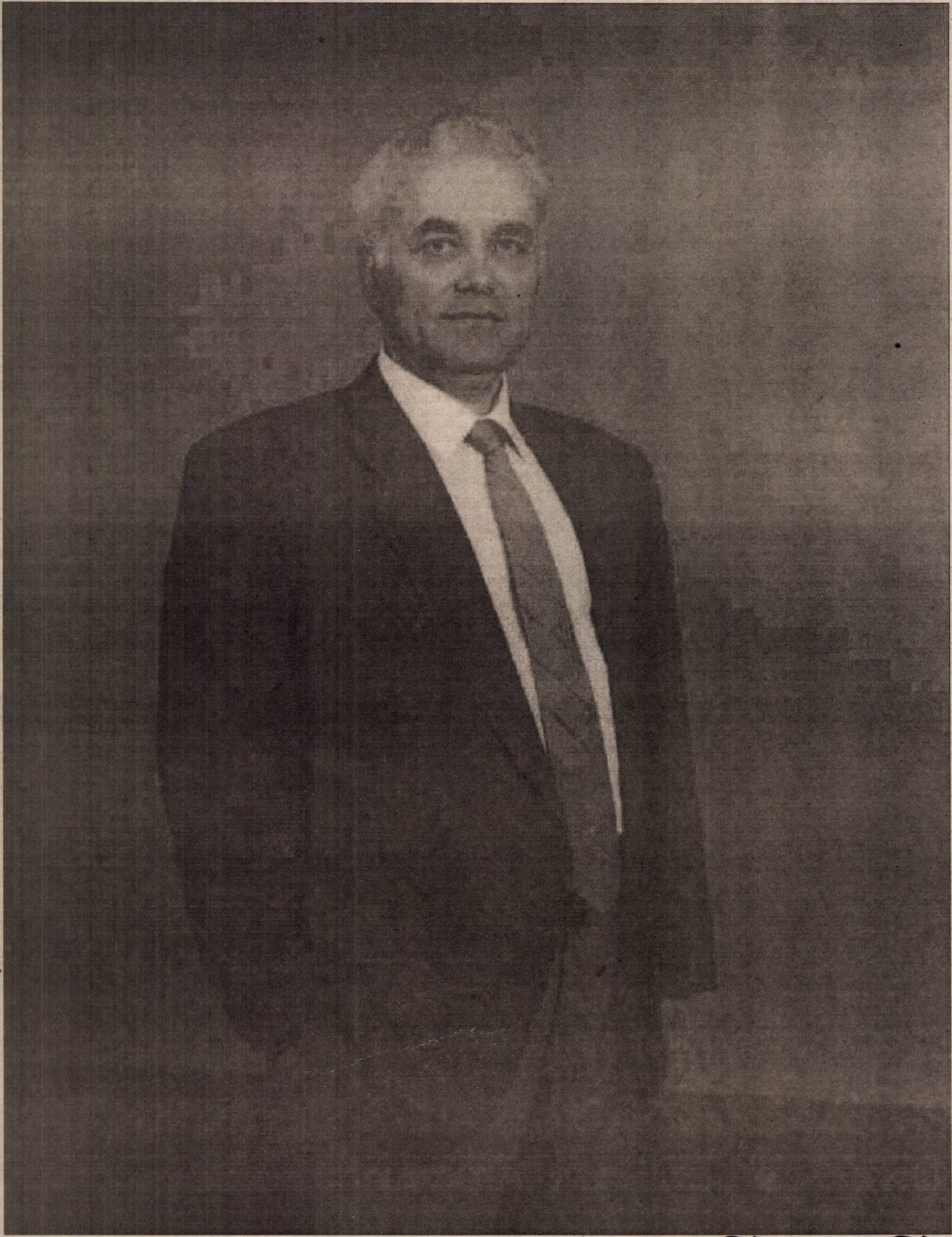

Dr. CONSTANTIN CHISÃLIȚÃ

– Consilier Județean ApR –

ATÚURILE LUI GHEORGHE DON - CANDIDAT PD LA FUNCȚIA DE PRIMAR AL ORAȘULUI CURTICI

Experiență, tenacitate, muncă

– D-le Gheorghe Don, ce experiență aveți în administrație? Vă întreb pentru că nu e totuna să începi de la zero sau să ai deja niște elemente care să te ajute în muncă.

– Din 1992 pînă în 1996 am fost viceprimar, timp în care am participat la elaborarea unor proiecte și am învățat atunci abc-ul administrației. Din 1996 și până acum am fost primar, calitate în care am continuat proiecte din legislatura precedentă și am promovat alte proiecte. Ar trebui să fac o precizare absolut necesară: **promovarea și finalizarea unui proiect nu se face peste noapte**, ci se realizează în timp. Iar acest timp poate însemna uneori mai mulți ani. Ca exemplu aș aminti înființarea zonei libere care a durat opt ani. Să nu mai spun cât trebuie să umbli pentru a realiza un proiect. Pentru zona liberă, anul trecut am luat avize de la opt ministere, iar de la fiecare minister a trebuit să trec pe la cel puțin opt direcții. Vă dați seama cât travaliu și câtă tenacitate necesită demararea și finalizarea unui proiect?

– Am înțeles totuși că în munca asta enormă ați avut sprijin în partid.

– Nu cred că aș fi reușit altfel. **În tot ceea ce am realizat am fost sprijinit de reprezentanții partidului nostru**. De fapt, **noi lucrăm în echipă, corelăm acțiunile și, de aceea, întotdeauna avem rezultate**.

– Ce proiect pentru care v-ați bătut s-a realizat în Curtici?

– Am ținut mult la aducerea gazului metan în casele curticenilor. A fost un proiect care a durat cinci ani. Am demarat acțiunea în 1995, în 1997 am obținut hotărârea de guvern. Din lipsă de fonduri nu am reușit să demarăm lucrările până în luna mai a acestui an. Trebuie să remarc din nou sprijinul pe care l-am primit din partea partidului, în speță dl. ministru R. Berceanu, care a decis ca distribuția de gaze naturale să fie făcută în sistem privat. Trebuie să menționez că Curticiul este prima localitate din țară care se bucură de acest nou sistem. Care este avantajul acestui sistem? Avantajul este că **cetățeanul nu mai plătește rețeaua stradală**. De aceea, **în acest an putem realiza 30 km de rețele stradale din totalul de 54**. Probabil, **vom continua împreună finalizarea acestui proiect propusă pentru anul 2001. Aceasta depinde numai de votul curticenilor**. Eu sunt convins că ei știu cât m-am zbătut pentru a realiza ceea ce mi-am propus și, în mod normal, vor vota pentru a putea continua proiectele începute. Am convingerea că împreună putem face multe și dorința mea este să transformăm Curticiul într-un oraș modern, civilizat în care curticenii să beneficieze de avantajele civilizației moderne. Pentru că, așa după cum vă spuneam, munca se face în echipă, propun curticenilor următoarea listă de candidați pentru Consiliul Local Curtici:

Lista cu candidații Partidului Democrat Arad pentru Consiliul Local Curtici:

Nr. crt.	Profesia	Ocupația
1. Crișan Ioan	tehnician	șef birou
2. Copil Ioan	tehnician	șef bază
3. Moțoc Gheorghe	ing. mecanic	pastor
4. Zuba Dacian	profesor	profesor
5. Grada Florin	ing. mecanic	director
6. Szatmari Pál	lucrător com.	patron
7. Șerb Ioan Eugen	ing. agronom	ing. agronom
8. Horja Pavel	tehnician	administrator
9. Suciu Ioan	electromecanic	pensionar
10. Ardelean Ioan	lăcătuș rev.	lăcătuș rev.
11. Lovasz Emil	șofer	șofer
12. Tăucean Ana	economist	inspector
13. Nicula Tiberiu	mecanic	mecanic
14. Barbu Diana	economist	inspector
15. Onica Pavel	mecanic utilaje	mecanic utilaje
16. Moțiu Petru	ing. agr.	șef serv.
17. Lucuța Cristian	asistent prog.	student
18. Moraru Ilie	tehnician	operator
19. Stecli Cristian	student	student

FUNCȚIONARUL PUBLIC LA DISPOZIȚIA CETĂȚEANULUI!

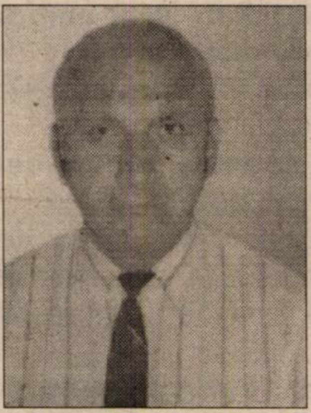

Ing. GHEORGHE PANTEA

CANDIDAT la PRIMĂRIA ARADULUI din partea PNL CÂMPEANU

Sunt născut în comuna Tauț, sat Minișul de Sus, județul Arad, am 62 de ani și sunt de profesie inginer constructor. Sunt căsătorit, am doi copii, ambii ingineri constructori. Am fost deținut politic între anii 1984-1989, apoi primul președinte al Asociației Foștilor Deținuți Politici, deportați și prizonieri de război. Pe plan profesional, sub conducerea mea s-au executat mai multe obiective de investiții: **Uzina de apă I, B.A.T.-ul, silozuri de cereale, complexe zootehnice**. Dacă voi fi primarul dumneavoastră, voi urmări cu prioritate:

1. Curățenia și gospodărirea municipiului, cu implicarea directă a SC SALUBRITATEA SA, SC GOSPODĂRIREA COMUNALĂ SA și a populației.

2. Acordarea cu prioritate de fonduri pentru repararea și modernizarea sistemului de distribuție a energiei termice.

3. Întreținerea și repararea drumurilor.

4. Reducerea taxelor și impozitelor locale.

5. Respectarea libertății de conștiință și apartenență religioasă a fiecărui cetățean.

6. Acordarea unei atenții deosebite persoanelor în vârstă și dezavantajate.

Voi fi primarul tuturor locuitorilor din Arad, indiferent de sex, vârstă și naționalitate!

Așa să îmi ajute Dumnezeu!

VOTAȚI CANDIDAȚII PNL CÂMPEANU! VOTAȚI SĂGEATA ÎN CERC!

ÎMPREUNĂ VOM REZOLVA PROBLEMELE COMUNEI PROFESIONALISM, MORALĂ, BUNĂ-CREDINȚĂ

EMIL OTLĂCAN - Candidat PD LA FUNCȚIA DE PRIMAR AL COMUNEI FÂNTÂNELE

Am argumente:

- **experință** în munca administrativă
- doi ani primar,
- șase ani secretar,
- student (anul V) la Facultatea de Drept,
- cunosc problemele comunei și știu cum trebuie rezolvate și cu ce mijloace;
- sunt tânăr, energic, așa după cum mă cunoșteți și știți că vreau și că pot;

De aceea vă propun:

- *reactualizarea planului de urbanism general al comunei;*
- *rezolvarea situației juridice a terenurilor intravilane;*
- *atribuirea de terenuri pentru construcția de case și pentru amplasarea de firme;*
- *extinderea rețelelor de gaz și apă potabilă în toate localitățile comunei;*
- *finalizarea asfaltării drumului județean Fântânele-Tisa Nouă;*
- *modernizarea străzilor;*
- *amenajarea rampelor de gunoi în fiecare localitate;*
- *modernizarea centralei telefonice și extinderea rețelei în toate satele comunei;*
- *sprijin pentru investitori și crearea de noi locuri de muncă.*

VOTAȚI EXPERIENȚA, CINSTEA ȘI SERIOZITATEA! VOTAȚI EMIL OTLĂCAN!

PNR

Partidul Național Român
Politica națională

SUB SEMNUL DEMNITĂȚII!

TEODOR MARA
UN PRIMAR PENTRU ARAD

■ „Noi vă propunem oamenii capabili, care știu ce înseamnă munca și sacrificiul.”

■ Partidul Național Român va fi primul partid care, ajuns la putere, o va împărți cu oamenii de valoare, indiferent de opțiunile lor politice.”

■ „Noi vrem puterea pentru a o restitui cetățeanului!”

DORIȚI SĂ DEȚINEȚI PUTEREA ÎN ARAD?
VOTAȚI TEODOR MARA!

LIBERALI PENTRU CONSILIUL JUDEȚEAN

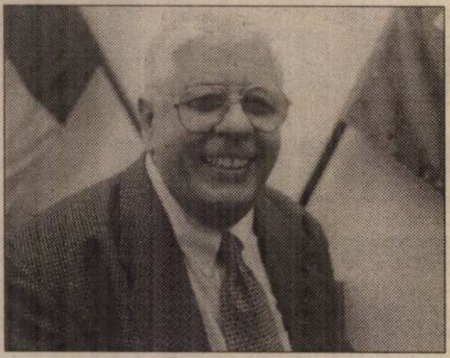

PUTEREA NOASTRÃ LOCALÃ

BUDA BUJOR

- *Născut la 24-X-1935, la Pâncota*
- *De profesie inginer textilist*
- *Consultant în management*
- *Prozator și ziarist*

Ce dorește să realizeze

■ Atragerea investițiilor în industrie, agricultură și servicii

■ Sprijinirea directă a agricultorilor arădeni

■ Extinderea, repararea și întreținerea infrastructurii județene: drumuri, poduri, telefoane, rețele de apă și gaz

LA CONSILIERII JUDEȚENI
VOTAȚI POZIȚIA 1. PE BULETINUL DE VOT!
VOTAȚI SĂGEATA!

MEDRIȘ FLAVIU

▼ **Candidatul PNR pentru Consiliul Județean**

▼ Născut în 19 martie 1947, jud. Alba

▼ Căsătorit. Tatăl a doi băieți, ambii elevi

▼ Studii: Facultatea de Construcții Civile Industriale și Agricole Timișoara (promoția 1970)

▼ Stabilit în Arad în 1970, imediat după absolvirea studiilor superioare

▼ Lucrează la I.C.M.J. Arad - în construcții, numai în execuție

▼ După 1989 - CONSTAR S.A. Arad

▼ În prezent director general S.C. PRESTCON S.A.

▼ Lucrări de referință executate: Spitalul Județean Arad, Stația de Salvare și Centrul de recoltat sânge, Centrul de recuperare neuromotorie Dezna, Hotel Moneasa, Hotel UNCAP Moneasa, Blocuri de locuințe Arad, Ineu, Sebiș, Moneasa

▼ În anul 1994 cucerește cu echipa feminină Baschet Club Arad primul titlu național pentru Arad în cadrul acestui segment sportiv

FAPTE NU VORBE!

„Țara noastră va fi condusă bine doar atunci când vom alege oamenii care ne trebuie.“

PDSR

O VIAȚĂ DEMNĂ PENTRU CEI CINSTIȚI ȘI HARNICI

Inginerul GHEORGHE PELE, un consilier județean de care Aradul are nevoie

❖ *Inginerul GHEORGHE PELE s-a născut în anul 1951.*

❖ *În anul 1977 a absolvit Facultatea de Agronomie din Cluj-Napoca.*

❖ *Este căsătorit, soția Tamara fiind profesoară la Liceul din Sebiș, iar fiul, Marius, student la ASE Timișoara, cu rezultate deosebite.*

❖ *S-a specializat în pomicultură la Stațiunea de Cercetări Pomicole Lipova.*

❖ *Datorită competiției profesionale și manageriale, în 1982 este numit DIRECTOR la Asociația Pomicolă Buteni.*

PROFESIONIST DE EXCEPȚIE, REALIZEAZĂ:

- Plantații pomicole moderne, de mare productivitate;

- Fiind cel mai tânăr director de Asociație din țară, realizează producții record;

- Unifică Asociația Pomicolă cu cea Zootehnică, exportând fructe și animale în spațiul european;

- Construiește ferme moderne, cu drumuri de acces, aducțiune de apă-canal și curent, sediu de unitate (cel mai modern la vremea respectivă), cantină, spații edilitar-gospodărești;

- Plantații moderne, cu irigare și drenare subterană;

EXPORTĂ PENTRU PRIMA DATĂ ANIMALE VII PE PIAȚA COMUNITĂȚII EUROPENE

După REVOLUȚIE, trece imediat la retrocedarea pământului Asociației către foștii proprietari, fără nici o despăgubire. Preia toate datoriile, menține tot personalul fostei Asociații și înființează SC „ARIA" SA

BUTENI, o societate nouă și modernă, orientată către economia de piață:

- servicii de mică industrie;
- prestări de servicii către populație;
- morărit și panificație;
- creșterea, îngrășarea și abatorizarea modernă a bovinelor, ovinelor, porcinelor și caprinelor;

- DESCHIDE UN LANȚ DE MAGAZINE ÎN ZONĂ;

- EXPORTĂ ÎN CONDIȚII AVANTAJOASE ANIMALE VII PE PIAȚA COMUNITARĂ;

ÎMPREUNĂ CU LOCUITORII JUDEȚULUI ARAD, INGINERUL GHEORGHE PELE ÎȘI PROPUNE:

- Stoparea degradării nivelului de trai prin relansarea economică a tuturor localităților;

- Diminuarea diferențelor de confort dintre sat și oraș prin:

- acces la gaz metan, la telefonie, apă și canalizare;

- Atragerea de investiții locale în vederea ocupării forței de muncă, pentru creșterea bunăstării locuitorilor;

- Protejarea localităților de catastrofe naturale;

- Dezvoltarea turismului și agroturismului;

- Reașezarea agriculturii pe baze moderne și încurajarea exportului de produse agro-alimentare.

UN TRAI DECENT, PENTRU O MUNCĂ DECENTĂ.
CONDIȚII EUROPENE PENTRU TOȚI ROMÂNII.
CU GHEORGHE PELE SE POATE TRĂI MAI BINE.
A DEMONSTRAT CĂ SE POATE!

VOTAȚI CANDIDAȚII PDSR! VOTAȚI ION ILIESCU!
VOTAȚI GHEORGHE PELE!

PDSR

TU și EU pentru ORAȘUL NOSTRU, TU și EU pentru CARTIERUL TĂU.

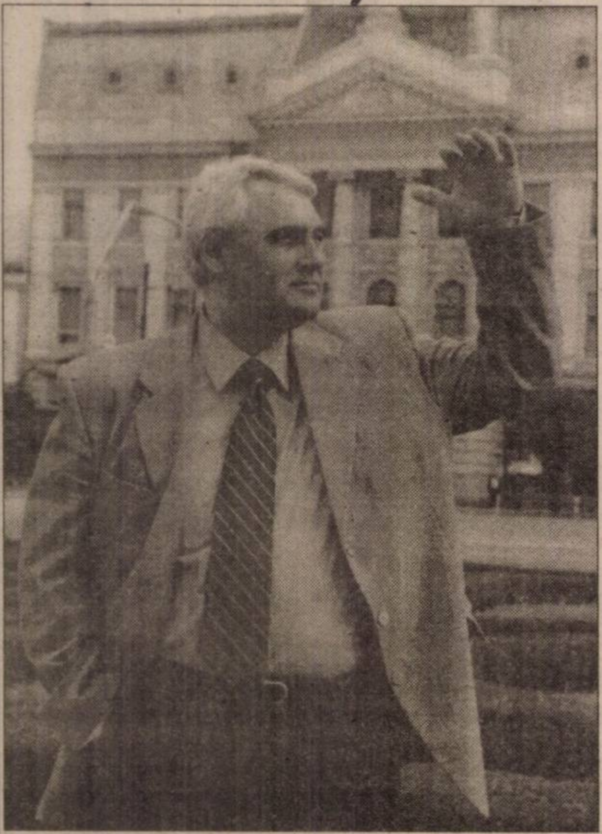

Un primar trebuie să vadă până în ... cartiere. VOICU EMANOIL are o privire cuprinzătoare.

Partidul Democrat vă propune:

MARE CONCURS MARE, DE LA MIC ȘI PÂN' LA MARE. VOICU VREA REPREZENTARE ÎN CARTIERUL DUMITALE.

Pentru o mai bună comunicare, pentru un real dialog cu cetățenii fiecărui cartier în parte, candidatul Partidului Democrat, **VOICU EMANOIL**, lansează concursul **„TU și EU pentru CARTIERUL TĂU"**

În ce constă concursul? *Cetățenii orașului vor suna la tel. 253707 și vor propune una sau mai multe soluții concrete pentru rezolvarea problemelor de pe strada, de la blocul sau din cartierul lor.*

Săptămânal, cea mai bună soluție pentru fiecare cartier va fi premiată. Cei 9 câștigători vor fi invitații lui **VOICU EMANOIL.**

Concursul este doar un început de dialog între primar și cetățenii din cartiere.

EMANOIL VOICU

Sunt convins că acest dialog îl vom continua și după alegeri.

PD

Lipovanii se pot mândri cu

ANTONIU BARTH

TONY - este cunoscut în Lipova ca neamțul ce și-a pus sufletul în tot ceea ce înseamnă POMPIER. De mic copil, de la vârsta de 13 ani, a devenit pompier voluntar la Lipova. În 1982 a devenit șeful formației de pompieri din Lipova, funcție ce o deține și în prezent.

DE MUNCA LUI TONY SUNT LEGATE URMĂTOARELE REALIZĂRI:

- Muzeul Internațional al POMPIERILOR DIN LIPOVA
- Menținerea în stare de veghe a formației de pompieri în vederea prevenirii și stingerea incendiilor
- Participarea cu formația de pompieri din Lipova la patru Olimpiade Internaționale. La toate aceste olimpiade formația de pompieri din Lipova a reprezentat cu succes România.

Suntem siguri că toți cei care îl cunosc pe BARTH ANTONIU îi vor acorda VOTUL pentru a ocupa funcția de CONSILIER AL ORAȘULUI LIPOVA

Votați BARTH ANTONIU

VOTAT

Candidat la funcția de CONSILIER AL ORAȘULUI LIPOVA

Imagine de la Olimpiada Internațională a Pompierilor din Danemarca

---

PS ȘTEFAN AGRIMA

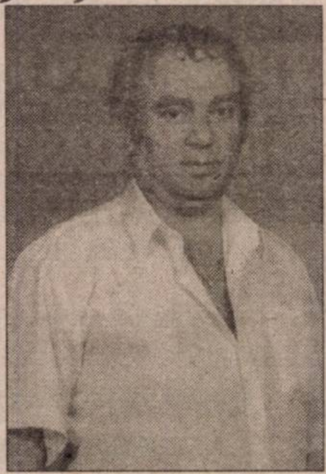

„Rămân cu același program electoral care mi l-am propus în 1996"

În 1996 când am candidat pentru funcția de primar obțineam aproape 400 de voturi - insuficiente pentru a fi învingător. Atunci propuneam șirienilor un program electoral care astăzi comuna noastră ar fi arătat altfel. Viața consătenilor mei ar fi fost mai bună. Indignat de neșansa de atunci și conștient de faptul că la ȘIRIA se pot realiza obiective importante iar viața locuitorilor va fi mai bună candidez din nou la funcția de primar. În acest sens depun următorul jurământ:

„ Eu, ȘTEFAN AGRIMA, locuitor al comunei ȘIRIA, om de afaceri, cunoscut cu părțile mele bune, cu necazuri și unele nereușite jur, în fața locuitorilor șirieni, a celor din Mîsca și Galșa că dacă voi primi VOTUL DE PRIMAR voi realiza în perioada iunie 2000 - iunie 2001, următoarele:

1. **Introducerea gazului metan**
2. **Extinderea rețelelor de apă potabilă și lungime de 10 km în Galșa și Mîsca.**
3. **Pietruirea a 8 km de străzi laterale în Șiria, Galșa și Mîsca.**
4. **Finalizarea și darea în folosință a rețelelor de canalizare.**
5. **Realizarea unui incinerator (cremator) pentru animalele moarte sau bolnave incurabil.**
6. **Privatizarea Stadionului și realizarea unui complex sportiv.**
7. **Acordarea unor suprafețe de teren (prin licitație) în vederea organizării unui sat de vacanță. Șiria poate fi cunoscută și prin turism local!**
8. **Dezvoltarea puternică a societăților mici și mijlocii care să aducă venituri financiare substanțiale la bugetul local.**
9. **Cunosc foarte mulți investitori germani care doresc să vină în ȘIRIA care să înființeze societăți puternice realizând în prima etapă cel puțin 300 locuri de muncă.**
10. **Reanalizarea dosarelor care au fost anulate la cei care primeau ajutor social și intrarea acestora în drepturi.**

În cazul în care toate aceste zece puncte nu vor fi finalizate în iunie 2001 îmi voi prezenta DEMISIA în fața alegătorilor.

„Așa să ne ajute Dumnezeu!"

- Votați, ȘTEFAN AGRIMA, VOTAȚI P.S.!

VOTAT

VOTAȚI VIITORUL UNUI ORAȘ NOU PE HARTA ROMÂNIEI!

PENTRU PROSPERITATEA ARADULUI, PDSR vă propune O ECHIPĂ IMBATABILĂ:

PDSR

AVRAM CRĂCIUN ȘI DORU POPA

*Priceperea lui **DORU POPA** de a atrage fondurile necesare realizării angajamentelor sale se datorează credibilității dobândite în anii de activitate dezinteresată în folosul comunității, ani în care a contribuit efectiv la edificarea unei biserici, a unui orfelinat și a unui liceu.*

UN SINGUR LUCRU MAI ESTE NECESAR...

VOTAȚI CU DORU POPA CA PRIMAR!

PDSR

Iată ce își propune în continuare DORU POPA:

- Achiziționarea de echipament medical pentru Spitalul Municipal
- Inițierea și realizarea de proiecte de locuințe pentru tineri și sprijinirea acestora prin credite pentru achiziționarea lor
- Conceperea unui parc industrial cu infrastructură executată de municipalitate pentru a atrage investitori și a crea noi locuri de muncă
- Înființarea unei piețe de locuri de muncă administrată computerizat de către municipalitate
- Implementarea de rețele de calculatoare în unitățile de învățământ, astfel încât fiecare student sau elev să folosească un calculator cel puțin 3 ore pe săptămână
- Construirea de parcuri destinate activităților sportive pentru tineri. Astfel, se va încuraja petrecerea timpului liber într-un mod sănătos și se vor preveni tendințele spre delincvență
- Supravegherea atentă și eradicarea eficientă a corupției la nivelul administrației locale
- Amenajarea unei gropi de gunoi ecologice, construită la standarde internaționale de către firme specializate

Acestea nu sunt doar promisiuni, ci lista de sarcini asumate pentru următorii 4 ani.

GHEORGHE BURDAN

- PRIMARUL CU CELE MAI BUNE REZULTATE DIN JUDEȚUL ARAD -

CETĂȚENI AI ORAȘULUI CHIȘINEU-CRIȘ ȘI NĂDAB,

La 4 iunie, judecați faptele nu vorbele sau promisiunile fără acoperire. Votați competența și experiența primarului care a fost și este mereu în mijlocul dumneavoastră.

Ultima dovadă? În luna aprilie CÂND FURIA APELOR NU A DEVASTAT ORAȘUL!

FUNCȚIA DE PRIMAR ESTE O MESERIE, NU O OBLIGAȚIE DE PARTID!

Alături de mine, zece dintre cei mai activi și mai competenți cetățeni ai orașului și-au depus candidaturile pentru a ocupa funcția de consilier independent.

VOTAȚI-I!
VOTAȚI OMUL!
VOTAȚI PRIMARUL!
VOTAȚI CU CHIȘINEUL!

COMPETENȚĂ ȘI PROFESIONALISM

■ Zece consilieri independenți, care fac doar politica orașului Chișineu-Criș

■ Zece profesioniști;

■ Zece oameni de o moralitate desăvârșită;

***

ZECE CONSILIERI INDEPENDENȚI PENTRU BUNĂSTAREA ORAȘULUI CHIȘINEU-CRIȘ

1. **BOGDAN PETRU,** maistru constructor. Specialist în construcția și întreținerea drumurilor (șeful Formației Chișineu-Criș), cunoaște la perfecție ceea ce trebuie făcut în acest domeniu.

2. **BUNESCU MIRCEA,** medic primar. Este directorul Spitalului Orășenesc din Chișineu-Criș. A construit un spital nou, modern, știe care sunt problemele cetățenilor și se preocupă de sănătatea lor.

3. **BUNTEAN MONICA,** alimentație publică și comerț. A reamenajat Grădina de vară a orașului în stil tradițional. Locuiește în Nădab și va susține interesele nădăbanilor. A dovedit că are spirit de inițiativă.

4. **LAZA PETRU,** agricultor. Domiciliază în Nădab, cunoaște problemele localității și își propune să contribuie la relansarea agriculturii din zonă.

5. **LUȘCĂ DUMITRU,** inginer. A fost timp de 20 de ani directorul SMA-ului din Chișineu-Criș. A condus și știe să conducă. Astăzi este șeful Agenției de Asigurări (ASTRA). Cunoaște problemele orașului și își propune să le rezolve.

6. **MATEUȚ DIMITRIE,** profesor. Om al orașului și dascăl de excepție, cunoaște problemele tinerilor. Tinerii trebuie să rămână în localitate, pentru bunăstarea ei și pentru bunăstarea lor.

7. **PALCU SORIN DUMITRU,** profesor. Consideră că în ultimii zece ani de zile partidele politice au înșelat așteptările alegătorilor. În consecință, TREBUIE VOTAT OMUL, NU LISTA DE PARTID!

8. **SIGHETE PETRU,** funcționar public. A lucrat timp de 30 de ani în administrația publică locală, cunoaște pe de rost problemele orașului, precum și nevoile cetățenilor. Știe cum să le rezolve!

9. **SZABÓ MIHAI IOSIF,** șeful sucursalei orășenești ASIROM. Este un om corect și drept, care dorește ca orașul Chișineu-Criș să devină un oraș european.

10. **SZABÓ ZOLTÀN,** inginer. Este președintele Asociației Agricole din Pădureni. Un om de excepție, mereu în mijlocul locuitorilor, preocupat de relansarea agriculturii.

■ ZECE OAMENI, PENTRU OAMENI.

■ O ECHIPĂ DE CONSILIERI CARE ACOPERĂ TOATE ZONELE DE ACTIVITATE.

VOTAȚI COMPETENȚA!

După inundații

SOLIDARITATEA CREȘTINILOR DE PESTE OCEAN

Știm cu toții prin ce au trecut victimele recentelor inundații din zona de vest a țării: gospodării distruse, familii rămase cu adăpostul ruinat, agoniseli de-o viață duse de ape. Totuși, ei au supraviețuit și acestei încercări, străduindu-se să-și refacă viața de buni gospodari. Și nu au fost singuri în strădaniile lor, din țară și de peste hotare au primit ajutoare, și de acolo de unde te așteptai mai puțin. Săptămâna trecută, a fost rândul americanilor...

Creștinii ortodocși din lumea întreagă

International Orthodox Christian Charities (IOCC) - ramura umanitară internațională a Bisericii Ortodoxe în Statele Unite - este o organizație de ajutor care acordă asistență și programe de dezvoltare în caz de dezastru. În cooperare cu Biserica Ortodoxă Română, prin sectorul Biserica și Societatea din cadrul Patriarhiei, IOCC a demarat o acțiune de ajutorare a victimelor inundațiilor din județele Caraș-Severin, Hunedoara și Arad, prin bunuri în valoare de 25.000 de dolari. Aproximativ 12.000 de persoane vor beneficia de sprijin din acest buget de asistență.

Un ambasador la Sintea Mare și la Adea

Ziua de marți, 16 mai, nu va fi uitată așa de ușor de localnicii din Sintea Mare și din Adea. A fost ziua în care i-a vizitat și i-a ajutat Ambasadorul Statelor Unite, **James Rosapepe**, însoțit de **Nicholaus Chakos**, coordonator de proiect la IOCC.

Adunate în fața Bisericii Ortodoxe din Sintea Mare, cele 20 de familii care primeau pachetele cu ajutoare au avut ocazia de a-i povesti ambasadorului cum au venit apele, ce a fost distrus, cum s-a descurcat fiecare, ce ar mai fi de făcut. Cu o amabilitate chiar frățească, lăsând deoparte orice pretenții diplomatice, Ambasadorul Rosapepe i-a ascultat pe toți, i-a ajutat să care pachetele. **„Americanii sunt implicați în mai multe programe umanitare, pe mai multe ramuri. Acesta este un exemplu concret. Mai mult de jumătate din americanii aflați în România se implică, în diverse feluri, în acțiuni umanitare. Dar cel mai important este să-i ajutăm pe oameni în mod direct"**, a declarat James Rosapepe. **„Suntem foarte mulțumiți de colaborarea cu Biserica Ortodoxă Română, atât la nivel înalt, cât și pe plan local"**, a adăugat Excelența Sa. Prezent la Sintea Mare și la Adea în ziua de marți, **pr. Ciprian Spiridon**, coordonatorul sectorului Biserica și Societatea din cadrul Patriarhiei, și-a exprimat bucuria că **„am reușit să ducem la bun sfârșit misiunea pe care ne-a încredințat-o Patriarhul Teoctist. Prima fază a acestei acțiuni s-a petrecut înainte de Înviere, prin ajutorarea sinistraților din Caraș-Severin și Timiș, iar a doua are loc aici."**

Slujba religioasă a fost oficiată în biserica de la Sintea Mare de **P.S. Timotei Seviciu**, Episcop al Aradului și Hunedoarei. La rândul său, **pr. Iov Orădan**, Protopop al Aradului, a schițat trecutul istoric și religios al acestei comunități, aflate acum sub oblăduirea **pr. Pavel Ioan**.

La Adea, Ambasadorul Rosapepe a putut constata direct pagubele produse de inundații. Apa a intrat în capela satului la nivel de o jumătate de metru. **„Inimile noastre sunt alături de voi. Știu că ajutorul oferit astăzi este doar strictul necesar în asemenea situații, dar Biserica Ortodoxă și poporul american se vor implica în continuare în ajutorarea celor afectați de inundații"**, le-a spus Ambasadorul SUA celor 30 de familii aflate în fața capelei pentru primirea pachetelor.

Dar digul?

Sătenii din Sintea Mare și din Adea au văzut ce înseamnă dezastrul, dar au văzut și ce înseamnă solidaritatea. Tuturor celor care i-au ajutat ei le mulțumesc. Însă, ardeleni prevăzători, pentru cei din Adea furia apelor nu e o problemă rezolvată. Ei caută sprijin financiar pentru construirea unui dig de apărare împotriva inundațiilor. Și, într-adevăr, este mai înțelept să previi decât să repari.

CĂTĂLINA LATU
Foto: ONORIU FELEA

Inaugurare la Spitalul de Psihiatrie

PAVILION DE TERAPIE, DIN BANI ELVEȚIENI

Foto: ONORIU FELEA

Ieri, la ora 15,30, în curtea Spitalului de Psihiatrie a fost inaugurat Pavilionul de terapie al Spitalului. Clădirea este rodul colaborării cu Clinica Cantonală de Psihiatrie din Wil St. Gallen Elveția, care patronează de altfel, noul edificiu.

Colaborarea cu elvețienii a început în 1997. Doi ani mai târziu, la 13 mai 1999, s-a pus piatra de temelie a pavilionului. În decurs de un an, Fundația „Caritas" din Arad, prin dăruirea preotului Theodor Sandor, președinte, a executat lucrările de construcție.

La eveniment au participat oficialități arădene, reprezentanți ai rețelei sanitare arădene, precum și partenerii elvețieni, inclusiv ministrul sănătății din Cantonul St. Gallen, dr. Anton Grüninger. Invitat să participe la inaugurare, ministrul sănătății, Hajdu Gabor, nu a avut răzagul să onoreze invitația. Totuși, a transmis mulțumiri pentru ajutorul acordat tuturor elvețienilor implicați în finalizarea pavilionului.

Pavilionul de terapie se distinge clar de ceea ce înseamnă la noi o unitate spitalicească, prin arhitectură și prin amenajările interioare. Valoarea investiției elvețiene a însumat 137.000 DM.

Dotările interioare au fost donate tot de elvețieni și sunt estimate la 100.000 DM.

De ieri, pacienții Spitalului de Psihiatrie din Arad beneficiază de condiții de terapie deosebite. Să nu uităm că aici totul a fost făcut în sprijinul suferinzilor.

TEODORA MATICA

DREPTUL LA REPLICĂ

Stimate domnule Director,

Vă rugăm să publicați în paginile ziarului dv. răspunsul nostru la contestația dlui Dan Lăzărescu, apărută în numărul de luni, 15 mai, al cotidianului „Adevărul".

Vă mulțumim pentru înțelegere și vă dorim succes în activitatea dv. acum, când ați aniversat 3000 de apariții.

Cu stimă,
prof. Alexa Achim
Vicepreședintele Consiliului Județean Arad

* * *

„Cu privire la contestația d-lui Dan Lăzărescu, apărută în cotidianul „Adevărul" din 15 mai a. c., prin care semnatarul solicită anularea concursului pentru ocuparea postului de director al Bibliotecii Județene, pe motiv că organizatorii au comis ilegalități, comisia de examinare face următoarele precizări:

1.Contestația d-lui Lăzărescu nu este întemeiată pentru că atât condițiile de studii, cunoștințe și experiență profesională ale candidaților precum și bibliografia aferentă au fost publicate în termen legal.

2. Afirmația că „nu s-a indicat un singur titlu referitor la probleme de management al bibliotecii" este falsă întrucât li s-a cerut candidaților să prezinte în scris un proiect privind organizarea și funcționarea bibliotecii.

3. Dl. Dan Lăzărescu nu spune că a refuzat - printr-o declarație scrisă și semnată - să trateze unul dintre subiectele de concurs stabilit de comisie. Este vorba despre proba de limbă străină, franceză, acceptată la alegere de toți candidații.

Luând act de acest refuz, comisia a constatat că dl. Lăzărescu s-a autoexclus din concurs. Adevăratele motive pentru care a abandonat competiția le cunoaște numai domnia sa. Unul îl bănuim și noi, deoarece la proba scrisă din legislație dl. Lăzărescu a obținut media 3 (trei).

Președintele comisiei de examinare,
prof. Alexa Achim

ACCIDENT MORTAL LA SĂVÂRȘIN

Joi, în jurul orelor 23,30, pe raza localității Săvârșin, în timp ce **RAȚIU GAVRIL-ȘTEFAN**, de 40 ani, din Arad, conducea autocamionul AR-27-MAR, l-a surprins și accidentat mortal pe **ROSCANIUC VASILE**, de 27 ani, din Ulma, județul Suceava. Acesta a traversat drumul fără să se asigure, prin spatele unui autovehicul aflat în mișcare.

O NOUĂ PROMOȚIE DE INGINERI CHIMIȘTI ALIMENTARI

Ieri, în Sala Iuliu Maniu s-a consumat încă un moment aniversar. A șasea promoție de absolvenți ai Facultății de Inginerie și Științe Economice, specializarea **Tehnologia și Controlul Calității Produselor Alimentare**, din cadrul Universității „Aurel Vlaicu" au participat la Cursul Festiv. După fiorul Gaudeamus-ului, intonat de studenții Facultății de Teologie, prof. univ. dr. ing. Cornelia Iditoiu a adresat cuvântul de deschidere. A făcut ultimul apel decanul de an, prof. univ. dr. ing. Domnica Culache. Prof. univ. dr. ing. Rodica Segal de la Universitatea mamă, „Dunărea de Jos" din Galați, a reamintit absolvenților rolul pe care îl are inginerul chimist alimentar în viața semenilor. **„Să transformi cariera în destin"** a fost mesajul transmis de decanul Universității „Aurel Vlaicu", prof. univ. dr. Lizica Mihuț. La eveniment a participat și d-na Ioana Murăruș, consilier prezidențial pe ramură de cultură-educație. După cuvântul absolvenților, cheia a fost predată colegilor mai mici cu un an. Emoții, vise, idealuri, Gaudeamus, felicitări, flori, lacrimi și ... 36 de OAMENI care și-au spus „La Revedere în 2010".

TEODORA MATICA
Foto: V. MUSCA

„SANITARII PRICEPUȚI"

Baza sportivă «Constructorul» a găzduit ieri ediția XXIV a concursului „Sanitarii pricepuți", faza municipală pentru licee.

Au participat 13 licee, cu echipaje de câte șase concurenți, pe două secțiuni: **practică** - acordarea de prim ajutor la doi răniți; **teorie** - test grilă cu zece întrebări.

Juriul a fost alcătuit din cadre medicale ale D. S. P. Arad, Poliție și Protecție Civilă.

Doamna Cuvineanu Iudita, director al Societății Crucea Roșie - filiala Arad, ne-a informat că liceele clasate pe primele cinci locuri vor fi reprezentate la faza județeană din 2 iunie a. c. Acestea sunt: Gr. Șc. „Dimitrie Țichindeal" Liceul „I. Maniu", „Moise Nicoară", „Ghiba Birta" și Gr. Șc. Economic Administrativ.

A. BOROȘ
Foto: ȘT. MATYAȘ

Lansare de carte

LITERATURA, CA RECUPERARE A TRECUTULUI

Volumul lui **Buda S. Bujor - „Iași... Heidelbergul nostru de altădată"** a văzut lumina tiparului anul trecut, la Editura „Mirador". Lansat ieri, 19 mai, la sediul PNL, volumul a fost prezentat de **prof. Tiberiu Novac**, care a relevat meritele acestei apariții editoriale („o carte care se citește pe nerăsuflate, o carte în care mulți ne regăsim"). Scriitorul arădean **Vasile Dan** a subliniat valoarea recuperatorie a cărții (una din menirile literaturii române după '89) și „perspectiva neinhibată a autorului - de formație inginer - asupra scriiturii, o scriitură care nu are mize estetice, ci își propune recuperarea vieții în toată nuditatea și plinătatea ei". Vom reveni.

C. L.

PE ȘOSELE

Polițiștii au reținut, în cursul unei acțiuni de control pe șosele trei certificate de înmatriculare, pentru defecțiuni tehnice, 190 amenzi în valoare de 15.910.000 lei și au ridicat în vederea suspendării patru permise de conducere, din care două pentru conducere sub influența băuturilor alcoolice. Este cazul lui **Valea Ștefan-Petru**, din Moneasa, cu autoturismul 1-AR-5775 și a lui **Burtă Pascu**, cu autoturismul 5-BH-5647.

TÂRGUL ONG-URILOR, EDIȚIA A DOUA

◆ Tinerii interesați de voluntariat se constituie într-un club

Ieri, la ora 11, holul Teatrului de Stat a găzduit deschiderea oficială a celei de-a doua ediții a Târgului ONG-urilor arădene. Acțiunea face parte din manifestările „Primăverii arădene", fiind organizată de Centrul de consultanță și colaborare între organizațiile neguvernamentale și administrația publică locală.

Despre rolul important al ONG-urilor în construirea unei societăți mai bune și despre posibilitățile de susținere a persoanelor cu probleme, au vorbit: viceprimarul Ioan Darida, englezul Philip Cotterill - șeful Serviciilor sociale ale Consiliului Metropolitan din Kirklees, Călin Ardelean - din partea ONG-urilor și Stacy Jenkins - voluntar al Corpului Păcii din SUA.

În jur de 30 de ONG-uri din municipiu s-au înscris la această ediție a târgului. **„Noi vrem să ne cunoașteți, să vedeți că împreună putem fi o forță, că putem acționa cu dăruire, cu pasiune și pricepere în multe domenii - social, sănătate, educație, turism - că vă putem sprijini, că puteți colabora cu noi, ne puteți folosi, ne puteți ajuta, ne puteți finanța. Noi putem participa la rezolvarea multor probleme din comunitate"** - a spus dr. Călin Ardelean.

Noutatea pe care o aduce această manifestare constă în recrutarea de voluntari pentru ONG-uri. Se va înființa un club al voluntarilor care va oferi informații despre diferitele posibilități de implicare în acțiuni de voluntariat în diverse domenii (copii, mediu, persoane vârstnice, artă și cultură etc.).

Pentru a cunoaște nevoile ONG-urilor și pentru a se înscrie în acest club, doritorii se pot prezenta la Teatrul de Stat, astăzi (ultima zi de desfășurare a târgului), între orele 10 - 17.

DIANA DUȚU
Foto: ȘT. MATYAȘ

PERSOANELE ANGAJATE EXCLUSIV CU CONVENȚIE CIVILĂ, OBLIGATE LA PLATA CAS

● La câteva zile până la expirarea termenului de depunere a declarației de asigurare, DGMPS nu are modelul formularului.

Prin Ordonanța de Urgență 41/aprilie 2000 - ce aduce modificări Legii 19/2000 privind sistemul public de pensii și alte drepturi de asigurări sociale - Guvernul a stabilit ca persoanele care sunt angajate **exclusiv** pe bază de convenții civile, asociații, acționarii, administratorii, managerii, membrii asociațiilor familiale și prestatorii de activități independente să se asigure la fondul public de pensii începând din 27 aprilie 2000 (data apariției ordonanței). Toți aceștia sunt obligați la plata CAS dacă realizează venituri lunare egale cu cel puțin o pătrime din salariul mediu brut pe economie.

Conform OUG 41, persoanele enumerate mai sus au obligația ca până la 27 mai să depună o declarație de asigurare la Direcția Generală de Muncă și Protecție Socială în raza căreia își au domiciliul. La DGMPS Arad nu se cunoaște numărul exact al persoanelor ce intră sub incidența OUG 41. Oricum, până acum nu s-a prezentat nimeni pentru a depune respectiva declarație.

„Deocamdată nici nu există modelul declarației. Apoi nici normele metodologice de aplicare a dispozițiilor OUG 41 nu au apărut. Probabil că se va prelungi termenul de depunere a declarațiilor", spune Mărioara Gozman, director în cadrul DGMPS Arad.

GERLINDE KNAP

CADOURILE, FRAIERII ȘI TVA-UL...

Un grup de cititori din orașul Chișineu-Criș ne-a scris sesizându-ne faptul că tot mai mulți comis-voiajori apar pe străzile orașului, oferind „gratuit" premii „grase" și pretinzând în schimb doar plata taxelor poștale, taxe ce se ridică la aproape dublul prețului real al produselor. După ce firmele respective au epuizat Aradul cu tot felul de oferte, acum atenția lor se îndreaptă spre orașele județului. Sigur că întotdeauna se găsesc oameni care să muște momeala premiilor și să deschidă punga pentru a plăti taxele poștale. Sub pretextul **„ați fost ales pentru a câștiga un mare premiu oferit de firma noastră..."**. Și uite așa, cei care nu realizează că sunt înșelați pe față se apucă să cumpere produse cum ar fi Chicken Roaster (pentru fript pui), Party Gallerie (pentru prăjituri) și Shogun (set de cuțite). Clientului i se spune că la tragerea la sorți trebuie neapărat să vină cu „Shogun"-ul în brațe, adică setul de cuțite. Pentru ca tentația să fie mai mare, „participanților" li se promite că vor câștiga din Chișineu Criș zece participanți, iar premiile sunt cuprinse între 10 milioane și 100 milioane lei. Oferta pare, la prima vedere, deosebit de tentantă, mai ales că agentul comercial spune că produsele ar valora peste 3 milioane lei. Și că potențialul client nu trebuie să plătească decât TVA-ul care ajungea la 449.000 lei. Dacă agentul comercial vede că nu prea are succes, aruncă în război arma „fatală". **„Prin tragere la sorți vor mai fi desemnați și cinci câștigători a câte un autoturism, fiecare în valoare de 200 milioane lei."**

Deși s-a mai scris de nenumărate ori despre astfel de practici, totuși, sunt încă destui cei care se aruncă să primească imediat aceste așa-zise cadouri, chiar dacă TVA-ul perceput depășește uneori cu mult prețul produselor cumpărate separat. Aviz amatorilor!

S. GHILEA

TABĂRA DIN MONEASA VA FI PLINĂ OCHI ÎN ACEASTĂ VARĂ

Doar trei dintre taberele școlare din județ sunt funcționale în sezonul estival din acest an. Elevii care doresc să-și petreacă zilele de vacanță în Arad, beneficiază de cazare și masă doar în taberele din Moneasa, Dezna și Săvârșin. La Căsoaia și Păuliș se asigură doar cazări ocazionale.

Pentru cele trei însă, solicitările au fost foarte mari. „Cele mai multe au venit din Constanța și Buzău, dar și din județele din sud: Teleorman, Giurgiu și Călărași. În acest moment, Moneasa este la capacitate în fiecare serie. La Dezna și Săvârșin mai sunt probleme pentru prima serie, când nu am înregistrat solicitări pentru că e prioada în care se desfășoară examenele de capacitate și bacalaureat" - a precizat Ioan Stana, directorul Agenției Teritoriale a Taberelor și Turismului Școlar.

Prima serie va debuta la 19 iunie. Pentru întreaga vacanță sunt prevăzute opt serii a câte opt zile fiecare. O zi de tabără costă 95.000 de lei - la Moneasa și Dezna și 90.000 de lei la Săvârșin. În preț sunt incluse cazarea și trei mese.

Moneasa dispune de 80 de locuri de cazare în vile din lemn și căsuțe. La Dezna pot fi cazați 105 copii pe serie, într-un pavilion, căsuțe și bungalow-uri. Săvârșinul dispune de 100 de locuri de cazare (cu 30 mai puține decât anul trecut), distribuite în trei pavilioane.

D. DUȚU

LICEUL „V. GOLDIȘ" - PREFERATUL ABSOLVENȚILOR DE-A OPTA

■ 70% dintre liceeni doresc să-și continue studiile

În cursul acestui an școlar, Centrul Județean de Asistență Psihopedagogică a efectuat un studiu pentru a cunoaște opțiunile școlare și profesionale ale elevilor din clasele a VIII-a și a XII-a.

Au fost investigați 1166 de elevi de gimnaziu (clasa a VIII-a) de la 13 școli generale și licee din municipiu. 16% dintrei ei s-au declarat nehotărâți în ceea ce privește continuarea studiilor, explicând că se vor orienta în funcție de rezultatul examenului de capacitate. Pe primul loc în preferințele elevilor se află Liceul „V. Goldiș" (10,29%), urmat de liceele: „Moise Nicoară" (10,03%), „E. Ghiba Birta" (9,27%), Grupul Școlar Economic (9,09%), Grupul Școlar „I. Maniu" (8,66%), Liceul de Artă (4,71%). În ceea ce privește profilurile preferate, predomină cele toretice în comparație cu cele industriale. Foarte mulți elevi doresc să urmeze profilul informatic și real, asociat cu învățarea intensivă a unei limbi de circulație internațională.

Din clasele a XII-a, au fost investigați 1314 elevi de la 11 licee și grupuri școlare din municipiu. 57,56% dintre ei doresc să-și continue studiile în învățământul superior, iar 13,44% în școli postliceale. Dintre cei care optează pentru facultate, 35,25% aleg științele economice, 15,20% - dreptul, 12,3% - informatica, doar 5,9% - medicina, iar 2,7% școlile militare.

D. DUȚU

PECICANII AȘTEAPTĂ INTRODUCEREA GAZULUI

Viceprimarul comunei Pecica ne-a spus că, la ora actuală, din cei 11.500 de localnici doar 250 beneficiază de ajutor social. „Au prioritate atât mamele care au de crescut copii mici (și nu au posibilități materiale), cât și bătrânii care au depășit vârsta de pensionare și nu dispun de venituri. În comună trăiesc circa 1100 de pensionari CAP, cu posibilități financiare reduse, care ar beneficia, prin lege, de ajutor social dar dânșii, poate de rușine, nu solicită acest lucru" - ne-a declarat viceprimarul Ștefan Nagy. Primăria Pecica reușește să achite, lună de lună, ajutoarele sociale asistaților. Nu e datornică nici la plata utilităților, singura excepție fiind, după spusele dlui Nagy, „datoria restantă către Uzina de apă, din vina unor consumatori care nu plătesc facturile."

Un proiect ambițios al edililor din Pecica este acela de introducere a gazului în comună. „Această investiție se va realiza doar la începutul anului viitor. Petromul a promis că, prin resurse proprii, va introduce rețeaua stradală, repunând în funcțiune o conductă de țiței din apropiere. Însă, cum aproape un sfert din populație e formată din pensionari care au venituri mici, doar 250-300 de familii și-ar permite luxul să se racordeze la rețeaua de gaz. Ar costa circa 10 milioane/gospodărie" a menționat dl. Nagy.

F. NĂSTĂSACHE

Lipsită de dotări, dar gospodărită exemplar

ȘCOALA DIN TAUȚ REUȘEȘTE SĂ ȚINĂ PASUL CU UNITĂȚILE SIMILARE DE LA ORAȘ

La școala generală din Tauț învață 62 de elevi, împărțiți în clasele I-VIII. În clasa terminală studiază doar cinci copii. În incinta școlii funcționează și grădinița comunală, în care sunt înscriși 29 de preșcolari cuprinși într-o grupă combinată. De educația celor 91 de copii se ocupă opt profesori și învățători, un educator și un preot ortodox. Majoritatea cadrelor didactice au statutul de suplinitor, dar după cum ne-a spus directoarea școlii, prof. Lucia Iovănescu, „colegii mei au acumulat experiență în învățământ și își fac datoria cum se cuvine."

• Elevi obișnuiți cu munca

Când am ajuns în școală, un grup de copii tocmai a terminat de plivit buruienile crescute pe aleea din spatele clădirii. Am întrebat-o pe directoare dacă elevii sunt obișnuiți cu munca. „Sigur. O fac cu drag. În vecinătatea școlii deținem un lot de pământ care este cultivat an de an. Lucrările de arat le efectuează părinții care au tractor, iar de semănatul, îngrijitul și recoltatul legumelor se ocupă elevii. În toamnă, lotul agricol ne-a adus un profit de 350.000 lei. Sumă modică, dar elevii sunt fericiți că prin munca lor au contribuit la fondul școlii", ne-a spus d-na Iovănescu.

• Școală săracă dar curată

Am remarcat că în școală domnește o curățenie și o ordine exemplară. Sălile de clasă sunt îngrijite și decorate cu gust. Școala arată simplu, dar decent. Nu dispune de dotări recente de nici un fel. „Materialele didactice sunt foarte vechi, toate acumulate înainte de '89. Planșele și hărțile de istorie sunt depășite datorită împrejurărilor politice. Însă avem un principiu: „puținul ce există îl păstrăm intact." În fiecare vacanță de vară, școala este supusă renovării generale: se repară tâmplăria uzată și se zugrăvesc sălile de curs. Prof. Iovănescu a menționat că aspectul frumos al școlii este păstrat și prin contribuția Primăriei locale care, deși gestionează un buget de austeritate, ajută învățământul comunal atât cât poate.

• Copiii vor calculator

O parte dintre copii a început să îndrăgească computerele pentru că, o perioadă, directoarea le-a pus la dispoziție calculatorul personal. „Sperăm că din fondul școlii vom putea cumpăra, până la toamnă, un calculator de pe piața de second-hand, pentru că unul nou nu ne permitem", spune prof. Iovănescu.

Suntem în plină campanie electorală. Partidele politice au ocazia, în această perioadă, să justifice prin fapte că învățământul constituie prioritate națională, așa cum susțin mereu. Sponsorizările nu sunt valabile doar pentru școala din Tauț, ci și pentru oricare instituție de învățământ rămasă în urmă din punct de vedere al dotărilor, atât din municipiu, cât și din județ.

Referitor la problema relațiilor de comunicare dintre profesor și elev, am întrebat-o pe doamna Iovănescu dacă elevii din mediul rural sunt mai dificili decât cei de la oraș. „Copiii de la țară nu sunt nici mai buni, nici mai răi decât cei din mediul urban. Întotdeauna adulții fac diferențe între cele două tipuri de elevi. Însă nu poți cere rezultate unor copii care trăiesc la sat, majoritatea lor provenind din familii sărace și care n-au mijloace care să le pună în valoare inteligența", spune prof. Iovănescu, adăugând că „totul depinde de educația pe care le-o dai".

• Deocamdată, lipsesc succesele

Am aflat că la orele opționale, pe lângă agricultură, elevii din Tauț studiază, cu preponderență, istoria, geografia, matematica, fizica și limbile străine. Cei șase elevi de cult penticostal au ales să învețe religia cu preotul ortodox ca și restul colegilor din școală, dovedind că, în pofida diverselor dogme, mai importantă rămâne credința în Dumnezeu.

Datorită lipsei mijloacelor didactice moderne, copiii din Tauț n-au înregistrat succese la olimpiadele școlare de până acum. Dar „cu ocazia fiecărei sărbători, reușim să organizăm o serbare, beneficiind și de experiența cadrelor didactice de la școala din Nadăș", ne-a mărturisit d-na Iovănescu.

Cu obiectivitate putem susține că am vizitat o școală lipsită de modernizări, dar care arată mai bine decât multe unități școlare din oraș. Tânăra directoare Iovănescu s-a plâns prea puțin de neajunsuri și a sugerat că, în perspectivă, are proiecte ambițioase. E genul de persoană optimistă, pentru care speranța moare ultima.

FLAVIUS NĂSTĂSACHE
Foto: AL. MARIANUȚ

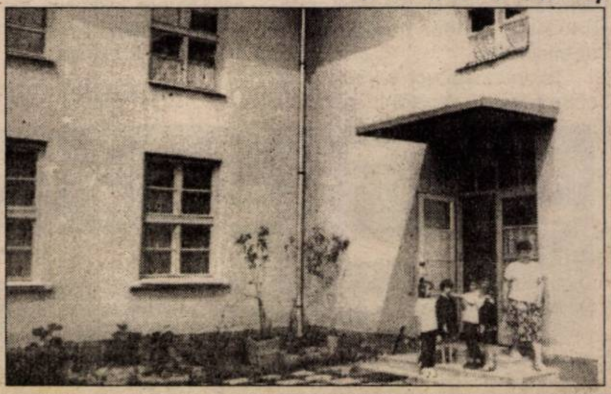

Contoare Zenner - cea mai importantă investiție germană din acest an

„ROMÂNII ARUNCĂ ÎN FIECARE AN CIRCA 600 DM PE GEAM, RISIPIND ENERGIA"

– declară Peter Zenner președintele companiei

În 1992 firma Contor Zenner România își începea activitatea în Arad. În 2000, ea a inaugurat o nouă fabrică de contoare investind peste 5 milioane dolari. „Este cea mai modernă și complexă din domeniu în Europa Centrală și de Est", recunoștea patronul firmei „mamă" Zenner din Saarbrüchen, Peter Zenner. Înființată în 1903 compania germană este a patra „putere" din lume în construcția și comercializarea de contoare de apă și energie termică. Dar singura companie „de familie". Producția companiei arădene a crescut exploziv: în șase ani s-au produs peste 1 milion de contoare. Noua investiție va face ca producția pe 6 ani să fie realizată acum într-unul singur. Ca pondere Contor Zenner Arad realizează o treime din cifra de afaceri a companiei din Saarbrüchen. Adică 21 milioane DM (în 1999) cifra de afaceri a întregului grup reprezentând 140-150 milioane DM/an. Multe din realizări i se datorează managerului Tudor Caracioni „care și-a înțeles sarcinile mai bine decât ceilalți manageri" a declarat Peter Zenner la conferința de presă de ieri. Contor Zenner deservește clienți din tot sud-estul Europei ceea ce reprezintă o piață de 60 milioane locuitori „fabrica din Arad fiind ce mai modernă din din cadrul grupului", a mai menționat el, „un model de casă economică din punct de vedere energetic așa cum în România ar trebui să arate și alte fabrici și companii."

Referindu-se la imensa pierdere de energie și deci de resurse din România, dl. Zenner a apreciat că „în țările est europene și în România în fiecare an circa 600 DM sunt aruncați pe geam ca urmare a risipei de energie". Numai oprirea acestei risipe prin contorizare și izolare termică ar putea crește veniturile populației de circa trei ori.

Ing. Tudor Caracioni a menționat că „40-45% din producția companiei este exportată cea mai mare parte la Zenner Saarbrüchen de unde prin sistemul logistic al grupului ajunge în peste 100 țări din lume."

În România, Zenner deține 50% din piața contoarelor mici „datorită strategiei aplicate de firmă în promovarea produsului."

Cum „adevărata contorizare e cea individuală - fiecare plătește cât consumă" și pentru a sprijini extinderea contorizării individuale Zenner a încheiat un acord cu CEC-ul care asigură un suport financiar în valoare totală de 1 miliard pentru asociațiile de locatari sau persoanele fizice interesate în achiziționarea de contoare individuale. Tudor Caracioni speră ca noul primar să încurajeze contorizarea în Arad, oraș în care regulamentul cadru de contorizare a fost adoptat după mari insistențe.

DORU SAVA

Contractul de construire a 108 vagoane de metrou

ASTRA-CĂLĂTORI AR PUTEA PIERDE ÎN FAȚA ELECTROPUTERE CRAIOVA

● Lui Băsescu nu-i place de XEDOX

Zilele trecute, ministrul Traian Băsescu a făcut (încă) o declarație șocantă cu privire la societatea arădeană Astra Vagoane Călători. „Urmare a evoluției de la Astra, analizăm dacă nu ar fi mai bine să mutăm contractul la Electroputere", a spus acesta, referindu-se la contractul de construire a 108 vagoane de metrou pe care Astra-Călători l-ar putea pierde în favoarea societății Electroputere Craiova.

În legătură cu această situație, directorul Astrei-Călători, Liviu Bobar, ne-a declarat: „Deocamdată nu s-a luat nici o decizie fermă în acest sens. Pot spune că noi am colaborat cu AD Trans pentru pregătirea ofertei și pentru demararea proiectului. Nici nu vreau să mă gândesc la posibilitatea pierderii acestui contract, dar dacă se întâmplă asta, vom vedea atunci ce decizie trebuie să luăm."

Reamintim că în iunie '99, Metrorex a desemnat compania AD Trans din Suedia câștigătoarea licitației pentru achiziționarea a 108 vagoane de metrou. Valoarea contractului este de circa 110 milioane dolari. Proiectul este finanțat în proporție de 50% printr-un credit acordat de Banca Europeană de Investiții (BEI), iar restul din alocații bugetare.

Declarația ministrului Băsescu ar putea avea o motivație în faptul că acesta a contestat procesul de privatizare a societății arădene, amenințând, la un moment dat, cu anularea licitației prin care firma Xedox Exim din Arad a devenit proprietarul Astrei-Călători.

GERLINDE KNAP

Cupoanele pe îngrășăminte, îngroașă coada la Archim

De când cupoanele au fost distribuite agricultorilor, la Archim oamenii se înghesuie să-și procure îngrășăminte chimice. În fața porții unității stau parcate camioane și din alte județe, cum ar fi: Timiș, Caraș-Severin, Bihor, Alba și Hunedoara.

Aproape patru cincimi dintre clienți dau cupoanele pentru îngrășăminte, explicând astfel coada de la intrare. Joi, însă, stocul de îngrășăminte pe bază de azot era epuizat. „Așteptăm un transport de 1.200 de tone, însă la câți clienți avem, în două zile se va termina și acesta. Pe marți mai așteptăm un transport de 1.200 de tone", a spus Vasile Boța, director la Archim.

În 1999, Archim a vândut peste 30.000 de tone de îngrășăminte, previziunile pentru acest an arătând că vânzările vor fi superioare.

G. C.

„CONCORDIA", O NOUĂ APARIȚIE ÎN PEISAJUL FINANCIAR ARĂDEAN

Aradul s-a mai îmbogățit cu încă un element în peisajul financiar. Joi, a avut loc inaugurarea Agenției Arad a Cooperativei de Credit „Concordia", cu sediul central în Cluj-Napoca. Capitalul acestei instituții de credit este mixt, alături de cel românesc, participând și câteva persoane fizice din SUA, precum și fondul de investiții Chicago Real Estate.

G. C.

Foto: ONORIU FELEA

TAXIMETRIȘTII ARĂDENI AU PROTESTAT ZGOMOTOS

◆ Ei nu vor galben dar au nevoie de parcări....

Ieri, la ora 10,30, centrul Aradului a fost cuprins de zgomotul asurzitor a peste 400 de taximetre. Sindicatul Taximetriștilor Arad a inițiat un marș motorizat pe traseul Registrul Auto Român-Calea Aurel Vlaicu-Calea Victoriei-Piața Spitalului-George Coșbuc-Bd. Revoluției-Teatrul de Stat-Piața Revoluției-Podgoria.

Au participat sindicaliști de la majoritatea firmelor de taximetrie din Arad.

Protestul motorizat s-a dorit a fi o modalitate de a atrage atenția autorităților locale și instituțiilor în directă legătură cu această activitate asupra unor probleme ale taximetriștilor.

Taximetriștii vor să scape de obligativitatea vopsirii în galben a autoturismelor destinate acestui scop. Problema cromatică se pare că își va găsi rezolvarea.

În rest, divergențele de ordin tehnic și administrativ au fost dezbătute în cadrul Comisiei de Dialog Social. Printre acestea se enumeră și amplasarea inoportună a unor stații de taximetre, dar și ușurința cu care carnetele unor șoferi fac „aripi". Ei motivează că poliția rutieră ar trebui să fie mai concesivă, mai ales că „multe dintre cauzele suspendării unor permise de conducere sunt reale, este adevărat, însă nu pun în pericol siguranța rutieră. Iar permisul este pâinea taximetriștilor", a spus Daniel Tomuța, liderul Sindicatului Taximetriștilor Arad.

G. CONSTANTINESCU

Foto: ONORIU FELEA

Datorită unei politici agrare defectuoase

„ÎN LOC DE PRODUCĂTORI AM AJUNS IMPORTATORI DE ZAHĂR"

● Conferință de presă la S.C. ZAHĂR S.A.

Vinovați de situația conflictuală declanșată la S.C. ZAHĂR S.A. nu sunt nici angajații, nici conducerea fabricii, nici francezii care au cumpărat-o, ci „politica agrară defectuoasă a guvernului, accentuată tot mai mult în ultimul timp." Aceasta a fost concluzia generală desprinsă în urma conferinței de presă, organizată ieri de sindicatul din cadrul fabricii arădene de zahăr. „În timp ce prin vămi intră zahăr din trestie cu taxe «0», noi am produs kilogramul, de zahăr cu 8.900 lei și l-am vândut cu 5.600 lei/kg", a precizat Radu Hurjui, directorul fabricii. În aceste condiții în ultimii doi ani, patronii francezi au pierdut circa 80 de miliarde de lei. Așa s-a ajuns în primăvara anului în curs la disponibilizarea a nu mai puțin de 170 de angajați de la S.C. „ZAHĂR" S.A. urmând ca din toamnă fabrica să fie înschisă. Fapt ce a generat conflictul dintre Sindicat și patronat. Disponibilizații au rămas în continuare cu statut de angajat, la dispoziția conducerii, primind 75% din salariu. Sindicatul a solicitat patronatului să asigure disponibilizaților toate drepturile prevăzute în contractul colectiv de muncă. Este vorba de tainul de zahăr și tichetele de masă, dar și de recunoașterea continuității vechimii în muncă. „Contractul colectiv de muncă nu este respectat. În fabrică domnește o atmosferă de nesiguranță. Cei care au fost trimiși în șomaj și șomaj tehnic se simt nedreptățiți. Unii, după 20-30 ani de muncă. Ei ne-au cerut să facem tot ce ne stă în putință să le apărăm drepturile", a spus Teodor Romi Vasi, liderul Sindicatului. Prezent la conferința de presă, Dragoș Frumosu, vicepreședinte al Federației Sindicatelor din Industria Alimentară (F.S.I.A.) a arătat că negocierile cu partea franceză n-au dus la nici un rezultat ele fiind amânate pentru luna iunie. „ Singura soluție este să acționăm patronatul în judecată pentru asigurarea protecției sociale la care sunt îndreptățit disponibilizații. Ce se întâmplă în indus tria zahărului este problema numărul unı la ora actuală în industria alimentară", spus Frumosu. Din cele 33 de fabrici di țară au mai rămas doar 13, numărul lo fiind în continuă scădere. În acest condiții, dacă în 1990 se produceau 500 600 de mii tone de zahăr, anul acesta s va produce circa 100 de mii tone. „În lo de producători am ajuns importatori d zahăr", a punctat vice-liderul F.S.I.A.

La conferința de presă de ieri s-a ma arătat că joi sindicatul preconizase o acț une de pichetare a Prefecturii, dar pentr că acțiunea nu a fost anunțată înainte c 48 de ore nu a fost aprobată de poliție. modalitate de stingere a conflictului, î opinia sindicatului, ar putea fi asigurare a cel puțin opt salarii la disponibilizare angajaților prin celebrele de acum „ordo nanțe".

FLORIN TRU

Salariul real - creștere 1 la sută

Creșterea salariului real din economie ar putea fi, în acest an, de cel mult un procent, a declarat, vineri, premierul Mugur Isărescu.

Isărescu a arătat că, dacă România ar avea, ca înainte de 1989, un fond de salarii pentru întreaga economie națională, salariile ar crește nominal cu 38%. Pentru acest an, Guvernul estimează o rată anuală a inflației de 27%, în timp ce creșterea prețurilor de consum, în decembrie 2000 față de decembrie 1999, este prevăzută la 38%.

"Dacă am avea un fond de salarii pentru toată economia națională, al tuturor bugetarilor, al regiilor autonome, al întreprinderilor de stat, el nu ar scădea în termeni nominali, ci ar crește cu 38%, cît este inflația an pe an, și, atunci, nominal, salariile ar crește cu 38%. Bugetarii ar avea o creștere a salariului real cu mai multe procente", a arătat Isărescu.

Prețurile și tarifele pentru energia electrică și termică vor fi stabilite fără avizul Oficiului Concurenței

Prețurile și tarifele pentru energia electrică și termică vor fi stabili fără a mai fi necesară obținerea avizului din partea Oficiul Concurenței, a decis, vineri, Executivul, printr-o ordonanță de urgență.

Actul normativ menționează că odată cu intrarea în vigoare hotărîrii de guvern 122/2000, privind stabilirea gradului inițial deschidere către concurență a pieței energiei, nu se mai justifică nec sitatea avizului Oficiului Concurenței care, în acest caz, ar îngreui desfășurarea programului de reformă. Problematica prețurilor și tarifel în domeniu a fost reglementată și prin emiterea Ordonanțelor de Urger 63/1998 privind energia electrică și termică, respectiv 29/1998, privi înființarea Autorității Naționale de Reglementare în Domeniul Energi Oficiul Concurenței are ca obiect principal de activitate investigare supravegherea și controlul comportamentului agenților economici piață, în scopul promovării concurenței libere și a eliminării abuzului opziție dominantă a agenților economici cu poziții monopoliste.

ARADUL - CAPITALĂ A BASCHETULUI ROMÂNESC

De ani de zile, echipa de fete domină baschetul românesc, acest ultim titlu național, câștigat chiar pe terenul adversarelor, întărește cele spuse de noi.

Echipa de băieți a ajuns în finala Campionatului Național pe care a pierdut-o la mare luptă. Naționala de senioare își dispută jocurile în orașul nostru. Iată doar trei elemente care ne determină să afirmăm, fără a greși, că Aradul a devenit capitala baschetului românesc. În cele ce urmează vom mai puncta câteva aspecte legate de finala feminină la capătul căreia, **Baschet Club ICIM Arad** a cucerit al treilea titlu consecutiv.

• Nici un (viitor) primar nu iubește sportul?

Prinși de campania electorală, candidații la Primăria Aradului, au pierdut un bun prilej de a ieși în față, civilizat, frumos și cu urmări. Nici unul nu s-a gândit să le întâmpine pe campioanele României la sosirea acasă, cu o floare. Păcat, ar fi câștigat cu siguranță câteva voturi în plus, simpatia fetelor și respectul nostru, dar așa...

• Alla Krișcik, alături de ICIM

Fostă campioană a României anul trecut cu B.C. ICIM, acum rapidista Alla Krișcik a ținut să fie alături de fostele coechipiere în jocul IV al finalei. Ea a purtat noroc arădencelor care s-au impus la o diferență de 20 de puncte, care ne scutește de comentarii. După meci, Alla a ținut să le felicite pe vechile și noile campioane. Întrebată dacă nu i-ar fi plăcut să îmbrace tricoul de campioană alături de celelalte fete, Alla a oftat și ne-a spus: **„Cum să nu, dar asta-i viața."**

• Cele două fețe ale lui Yanakis

Politicos, înaintea primului joc de la Târgoviște, patronul echipei Livas, Ioan Yanakis, era încrezător în succesul fetelor sale. După meci, cu un ușor iz ironic, greco-cipriotul se lăuda în stânga și-n dreapta cu valoarea formației din Dâmbovița. Efectiv, nu aveai loc de el. Se vedea deja campion. A doua zi, aceeași actori, altă piesă. După meci, Yanakis era negru de supărare, arunca cu vorbe grele și acuze la adresa federației. Adică cum, atunci când învingi totul este OK, iar când pierzi, tot alții sunt vinovați? Nu-i așa, d-le Yanakis, vinovații trebuie găsiți în ograda dvs.? Noi, vă dăm doar un exemplu, declarația lui Davidescu, care cică, nu ar fi dat zece cenți pe Ancuța Stoenescu, adică pe jucătoarea care va bătut singură. Profesionalism, nu glumă...

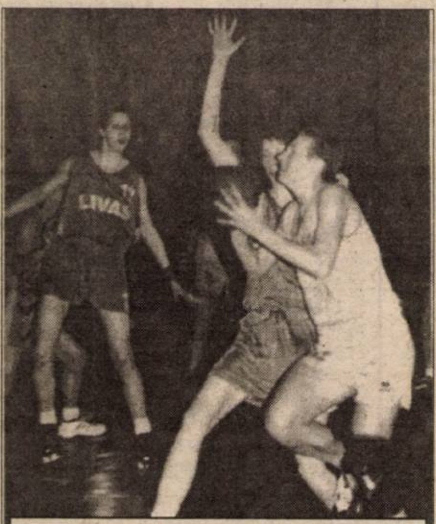

Experiența Biancăi Drăguș (tricou de culoare deschisă) și-a spus cuvântul în duelurile cu jucătoarele târgoviștence
Foto: ȘT. MATYAȘ

• Clasament final

Iată cum se prezintă clasamentul final al ediției de campionat 1999/2000

1. **B.C. ICIM Arad - campioana României**
2. F.S. Livas Târgoviște
3. Rapid CFR București
4. Sportul Studențesc Eurografica
5. Universitatea AC SA Cluj-Napoca
6. Tiger Someș Dej
7. B.N.R. București
8. Fartec Brașov
9. Olimpia București
10. Universitatea Moldrom Oradea
11. L.P.S. Docuri Galați
12. Universitatea Craiova

DANIEL SCRIDON

Felicitări!

Pentru frumoasa victorie din finala campionatului național de baschet feminin în care echipa BC ICIM Arad a câștigat, la Târgoviște, al treilea titlu consecutiv și al patrulea din istoria clubului, întreaga echipă, jucătoare, antrenori, conducători, merită sincerele noastre felicitări.

Dan Ivan
Președintele Consiliului Județean Arad

Baschet masculin

ROMÂNIA - CIPRU 51-65 (26-28)

La Vejle, ieri, în meciul 3 din cadrul turneului de calificare în grupele semifinale ale C.E. de baschet masculin: **România - Cipru 51-65 (26-28)**. Astăzi, „tricolorii" întâlnesc echipa Luxemburgului, pentru ca duminică să dea piept cu Danemarca. Vom reveni.

A. H.

Divizia B WEST PETROM II ARAD - CSU LPS BIHORUL ORADEA 74-85 (34-45)

Ieri dimineață, la Sala „Decebal", baschetbaliștii de la West Petrom II Arad au încheiat sezonul 1999-2000 al Diviziei B. Partida cu LPS Oradea a fost o restanță dintr-o etapă anterioară, campionatul fiind încheiat de arădeni pe locul trei.

Iată echipele și marcatorii jocului de ieri:

West Petrom: Molnar, Iov 3, Piele 11, Brebenaru, Dehelean 6, Boric 7, Mazilu 21, Nagy-Gyorgy 26, Gavaciuc. **Antrenor**: Emerich Davidhazy.

LPS Oradea: D. Ganea 4, Jurcan 4, F. Ganea 17, Szelesy, Szijarto 38, Liță 9, Sziki, Vass 6, Borbely, Bota 7. **Antrenor**: G. Ganea.

Au arbitrat: Adrian Sebu și Sebastian Pârva (ambii din Timișoara).

DACIAN TODUȚA

Ieri, în meci amical

F.C. UTA - „POLI" TIMIȘOARA 1-3 (0-1)

Stadion UTA, teren bun, timp călduros, spectatori 50. Au marcat: Baciu - min. 80, respectiv Crișanov - min. 9, Balaci - min. 60 și Mif - min. 86.

UTA: Huțan-Diaconescu, Botiș, Bogoșel, Fritea-Almășan, Todea, Mărginean, Ciubăncan-Boroș, Mariș. Au mai jucat: Stoicescu, Bolcaș-Anca, Ikpe, Gal, Baciu, Ianu, Ciba, Demian, Panin, Vizitiu. Antrenor: Marcel Coraș.

„POLI": Blid-Mioc, Utfineanț, Stupar, Stoican-Crișanov, Naidin, Rotariu, Micu-Sasu, Cl. Balaci. Au mai jucat: Frunză, Bota, S. Mihai, Băban, Mif. Antrenor: Romulus Gabor.

Au arbitrat bine: Raúl Pantiș - la centru, Silviu Mocanu și Mihai Jivan - asistenți (toți din Arad).

Pe o vreme caniculară, ieri, de la ora 11,00, pe stadionul UTA s-au întâlnit două echipe rivale de-o viață: UTA și „Poli", într-un joc amical, în folosul ambelor formații, cu precădere pentru cei de pe „Bega", prinși în mlaștina retrogradării. Datorită faptului că etapa de mâine a fost amânată până joi, când se va disputa ultima etapă, cele două echipe s-au întâlnit la Arad, la cererea timișorenilor, care au făcut - astfel - o bună repetiție înaintea partidei de la Vâlcea, cu F.C.M.

Mai motivați, oaspeții au deschis scorul rapid, în minutul 9, prin Crișanov. „Poli" a dominat toată prima repriză, dar diferența de doar un gol s-a menținut.

În partea secundă a întâlnirii, deși UTA a fost mai „pe vână", tot timișorenii au marcat primii, prin Cl. Balaci, în minutul 60. Cinci minute mai târziu, Bogoșel a ratat un penalty, pentru ca Ad. Baciu, în minutul 80 să reducă din handicap. Scorul final a fost stabilit de Mif, în minutul 86, când cei de la „Poli" au finalizat un contraatac școală. La finalul jocului, fotbaliștii celor două echipe și-au strâns mâna, semn că rivalitatea - de multe ori prost înțeleasă - a cedat locul civilizației.

LEO SFÂRA

DIVIZIA B - REPROGRAMĂRI

Ieri seară a avut loc o nouă rundă de reprogramări în Seria a II-a a Diviziei B.

* **La Satu Mare:** Olimpia - Drobeta Tr. Severin 12-1
* **La Târgu Mureș:** A.S.A. - Chimica Târnăveni 1-0

În urma acestor rezultate clasamentul se prezintă astfel:

1. Gaz Metan	33	20	6	7	52-22	66	(+18)
2. Aro C-lung	33	17	4	12	48-35	55	(+4)
3. Corvinul	33	16	6	11	49-30	54	(+6)
4. Jiul P.	33	16	5	12	41-37	53	(+2)
5. Apullum	32	15	6	11	50-39	51	(0)
6. Olimpia	33	14	8	11	51-30	50	(-1)
7. UTA	33	15	4	14	46-38	49	(+1)
8. Inter Sibiu	33	14	6	13	38-40	48	(-3)
9. Electro Bere	32	15	2	15	47-50	47	(-1)
10. UMT	33	12	10	11	55-45	46	(-2)
11. ASA Tg. Mureș	33	13	6	14	45-38	45	(-6)
12. FL. Vâlcea	33	12	9	12	43-40	45	(-3)
13. F.C. Bihor	33	11	10	12	33-51	43	(-8)
14. „Poli	33	12	6	15	49-52	42	(-9)
15. Drobeta	32	15	3	14	45-60	42	(-3)
16. Chimica	32	12	4	16	36-50	40	(-5)
17. „U" Cluj	33	6	6	21	30-70	24	(-27)
18. M. Motru	33	6	5	22	28-65	23	(-25)

Meciuri de vacanță, pentru divizionarele „C" arădene

Ultima etapă a eșalonului trei din fotbalul românesc este una liniștită pentru echipele arădene din seria a IV-a. Dacă am trage linie și am socoti bilanțul, divizionarelor „C" arădene în ediția de campionat 1999/2000, este unul foarte slab. Inter Arad s-a retras la jumătatea „războiului", Universitatea „Vasile Goldiș" a retrogradat, Telecom și West Petrom s-au clasat la mijlocul ierarhiei, nu fără a fi lipsite de emoții în acest final de retur bântuit de jocuri de culise și aranjamente. Doar în această serie a Diviziei C se va retrograda cu -3 „la adevăr". Dar să vedem ce meciuri de vacanță au echipele arădene ...

● Rămas bun cu o victorie?

Universitatea Arad s-a trezit prea târziu în acest retur. După ce au pierdut 20 de puncte pe teren propriu și au ajuns la -10 „la adevăr", studenții arădeni au demarat cursa salvării. Din păcate, pentru ei, la Certej nu au reușit să obțină punctele salvării și, indiferent de rezultatul jocului cu Gloria Reșița, elevii pregătiți de Adi Lucaci sunt obligați să ia drumul Diviziei D.

Le-au mai rămas „universitarilor" doar speranța într-o victorie de orgoliu, care să fie un cadou la despărțirea de eșalonul trei, dedicat suporterilor. Atât și de la anul, iar pe terenurile „cooperativei" județene.

Arbitri: Laszlo Csosz (Sfântu Gheorghe) - centru; Nicolae Urs și Ion Ercuși (ambii din Brașov) - asistenți.

● Gigi Borugă nu poate avea probleme

Cum oaspeții de mâine ai Telecomului nu mai au „gânduri negre", minerii ajutându-se între ei, pentru a nu avea emoții, e de așteptat ca elevii lui Gigi Borugă să câștige toate cele trei puncte puse în joc. Sincer, nu vedem de ce ar încerca „ortacii" din Uricani să încurce socotelile „telefoniștilor" arădeni. Oricum, mâna lui Borugă începe să se simtă în exprimarea jucătorilor pe teren, iar dacă va fi lăsat să muncească, nu este exclusă varianta unei surprize extrem de plăcute în sezonul viitor. Meci de unu solist pentru arbitrii: Constantin Augustus (Rm. Vâlcea) - centru; Adi Dida și Ioan Stăncuța (ambii din Craiova) - asistenți.

● Toată lumea mulțumită

Și pentru West Petrom campionatul s-a încheiat duminica trecută, odată cu victoria împotriva lui Caromet Caransebeș. Așa că, jocul de la Lupeni va fi unul fără nici o miză, poate doar berea și mititeii de după meci fiind mai importante. Anticipăm un rezultat final, la care toată lumea să fie mulțumită, iar jucătorii să poată pleca ... la mare, azi la munte, în vacanță.

Arbitri: Mihail Mitaru - centru; Constantin Popescu și Valentin Barbu - asistenți (toți din Rm. Vâlcea).

DANIEL SCRIDON

CINE VA AVEA ONOAREA...?

Cel mai încrâncenat duel în ultima etapă a Diviziei D se desfășoară pe arena CPL, unde „lemnarii" lui Adrian Lucaci primesc replica Victoriei Nădlac. Un meci de totul sau nimic, pentru că cine pierde va juca din sezonul viitor în „Onoare". Suntem siguri că de această dată doctorul va sosi la stadion încă cu o oră înainte de primul fluier al arbitrului Buică (ajutat de D. Rusan și Șt. Mercea) și vom asista la un joc în toată regula, cum puține ne-au fost hărăzite să vedem sezonul acesta.

La Ghioroc, misiunea Păulișanei Păuliș pare a fi una extrem de ușoară. Gazdele, de mult resemnate, vor încerca din răsputeri să nu încurce socotelile inimosului primar Eduard Cucoș. Dacă mai punem la socoteală și scorul din tur, favorabil ghiorocanilor, nu vedem cum Păulișul ar putea rata victoria și salvarea de la retrogradare. Ca să nu mai punem la socoteală diferența de valoare dintre cele două combatante. Arbitri: A. Apătean-E. Roșu- C. Ciocan.

„Munca" de un an întreg a conducerii Romvestului se poate duce pe apa sâmbetei într-un singur joc, cel cu Tricoul Roșu. Copiii lui Tisza va trebui să se autodepășească pentru a pune cu botul pe labe o formație incomodă, dacă nu cumva președintele Ienciu a avut deja grijă de primele oaspeților. Antrenorul Tricoului, Nicolae Roșca, trebuie să fie atent la folosirea juniorului pentru că Matei a văzut „roșu" în etapa precedentă, singura soluție rămânând folosirea eternei rezerve Tănasă, încă din primul minut de joc. Atenție deci la junior, căci altfel... 3-0 pentru Romvest. **Arbitri:** M.Bondar- G. Petrișor, A. Păcurar.

CĂLIN MNERIE

FESTIVITATE DE PREMIERE

Conducerea A.S. Motorul Astra CFR Arad, organizează sâmbătă, 20 mai, de la ora 15,00, la stadionul Astra-Trinity, festivitatea de premiere a echipei de fotbal, cu ocazia câștigării Diviziei D „Rowo" - ediția 1999-2000.

LUMEA VITEZEI PE PATRU ROȚI

A mai rămas o singură zi până la Marele Premiu al Europei, a șasea cursă a sezonului 2000 al Formulei 1. Duminică, gazda cursei va fi Luxemburg, cu circuitul de la „Nurburgring". Se anunță o cursă deosebită, după revenirea în forță a celor de la McLaren, liderii Ferrari și Michael Schumacher fiind nevoiți să își impună forța. Circuitul „Nurburgring" este unul dintre cele mai dificile din Marele Circ. Are o lungime de 4,567 km urmând a se parcurge 67 de tururi pe o distanță totală de 305,989 km. Anul trecut cursa a fost câștigată, surprinzător, de Johnny Herbert, pe Stewart-Ford, actualul Jaguar.

Trecând la ultimele noutăți ale Formulei 1, să spunem că David Coulthard a concurat în Marele Premiu al Spaniei cu trei coaste fracturate în urma accidentului de avion în care a fost implicat. Scoțianul speră că până duminică va fi perfect apt. ● Coechipierul lui Coulthard de la McLaren, Mika Hakkinen are gânduri de retragere. Dublu campion mondial, Hakkinen pare amenințat de intenția lui Ron Dennis de a-l înregimenta pe canadianul Jacques Villeneuve. Oricum pentru Villeneuve există oferte din belșug, pe lângă McLaren el fiind dorit și de Benetton, BMW sau Toyota. ● Fratele lui Michael Schumacher, Ralph, a declarat că după incidentul din Spania pentru el nu mai există pe pistă frați, ci doar rivali. Prima probă o poate da chiar mâine, de la orele 15,00, în direct pe PRO TV.

DACIAN TODUȚA

SÂMBĂTĂ, 20 MAI 2000

TVR 1
7,00 Ploaia de stele - rel.
8,20 Zorro - s.
9,10 Desene animate
10,00 Agenda electorală
10,15 Desene animate
10,45 Art Mania
11,45 Muzica da capo al fine
12,45 Garantat 100%
13,30 Arca Marinei...
15,00 Box: Campionatul European de la Tampere. Finale
17,30 Studioul electoral
18,30 Handbal feminin: Rapid București-Randers HK (Danemarca)
20,00 Jurnal * Sport * Meteo
20,30 Surprize, surprize
22,30 Niciodată nu e prea târziu - ep. 7
23,20 Jurnal
23,25 Săptămâna sportivă
23,35 Păstorul - f. SUA, 1998

TVR 2
7,00 Femeia misterioasă - s., rel.
7,45 Alfred Hitchcock prezintă... - rel.
8,35 Care pe care - rel.
9,15 Osia lumii
9,45 Lumea de mâine
11,50 Arta apărării
12,25 Dragonii tunetului
13,20 Un popas pe săptămână
13,35 Desene animate
14,00 Îngeri buclucași - s.
14,30 Știri
14,35 Atlas
15,05 Vacanță de studii - comed. Franța, 1992
16,45 Timpul trecut: Tâlharii din Oklahoma - doc.
17,40 Top TVR 2
18,45 Telejurnal TVR 2
18,55 Lumini și umbre - ep. 12
19,45 Yes în România
20,30 Adevărate povești hollywoodiene. Dean Martin (II)
21,05 Familia și legea - s.
22,00 Fotbal: Meci din Campionatul Spaniei, în direct
23,55 Integrale. George Michael
1,00 TVM. Mesager

PRO TV
7,00 Desene animate
8,25 Conor viteazul - s.
9,20 Lois și Clark - s.
10,15 Gillette - lumea sportului
10,30 Promotor
11,15 www.apropo.ro - magazin
11,45 Profesiunea mea, cultura
12,50 Știrile Pro TV
13,00 Zero - emisiune de divertisment
14,00 Ce se vede
14,30 Susan - ep. 14
15,00 Cybill - s.
15,30 Echipa mobilă - divertisment
15,45 Xena, prințesa războinică - ultimul episod
16,30 Profashion
17,00 Steaua ta norocoasă - divertisment
19,00 Știrile Pro TV
19,30 Chestiunea zilei - retrospectiva săptămânii
20,15 Jocuri patriotice - f. SUA,1992, cu Harrison Ford, Anne Archer
22,30 Vacanța mare la Pro TV
23,30 Echipa condamnaților - ultimul episod
0,30 Femei fierbinți - s.
1,00 Susan - rel.
1,30 Cybill - rel.
2,00 Profashion - rel.
2,30 Ce se vede - rel.

TV ACASĂ
10,00 Știrile de Acasă
10,30 Acasă la bunica - rel.
10,45 Căsuța poveștilor
11,00 Dragoste și putere - s., rel.
11,30 Fotomodele - s., rel.
12,15 Războiul pasiunilor - s., rel.
13,00 Ia-mă acasă!
13,30 Doctorul casei
14,00 Verdict: crimă! - s.
15,00 Antonella - s.
15,45 Copilul adus de mare - s.
16,30 Dragoste și putere - s.
17,00 Prăjiturica - s.
17,30 Maria Isabel - s.
18,30 Acasă cu Ruxandra Săraru
19,30 Acasă la români
21,00 Pariziana - f. Franța/Italia, 1957, cu Brigitte Bardot, Charles Boyer, Henri Vidal
22,30 Tarzan și comoara secretă - f. SUA, 1941, cu Johnny Weissmuller, Maureen O'Sullivan

ANTENA 1
7,00 Astronomii și știința lor
8,00 Pe urmele aurului nazist - doc. - II
8,55 Aerobic show
9,00 Aventuri în junglă - s.
9,30 Kelly - s.
10,00 Casa de piatră
10,30 Roata de rezervă
11,00 Orient Expres - talk show
13,00 Aventuri la Miami - s.
14,00 Fuzz - f. SUA, 1972, cu Burt Reynolds, Tom Skerritt, Raquel Welch
15,30 Clanul Popeștilor
16,00 Fashion Club. În lumea modei, cu Doina Levintza
16,30 Drumul spre Benelux - doc. - II
17,00 Fotbal: Finala Cupei Angliei Aston Villa-Chelsea
19,00 Observator
20,00 Vremea răfuielii - f. SUA, 1997
21,45 Observator
22,00 Omul din Laramie - w. SUA, 1955, cu James Stewart

PRIMA TV
7,00 Program pentru copii
10,00 Povestea Alpilor - s.
11,00 Sport Magazin
14,00 Exploziv
15,00 Viper - s. rel.
16,00 Justiție militară - s. rel.
17,00 Viper - s.
18,00 Focus
18,30 Impact
19,00 Cronica cârcotașului
19,10 Justiție militară - s.
20,00 Centurionii - f. SUA, 1996, cu Anthony Quinn, Alain Delon, Claudia Cardinale
21,58 Meteo
22,00 Raven - s.
23,00 Detectivi de elită - s.
0,00 Sex cu Nadine - s.
1,00 Confesiuni erotice - s.
0,30 Focus - s.

TELE 7 ABC
8,00 Știri
8,10 Senzațional - rel.
9,00 Țara spiridușilor
10,00 Tentații - rel.
10,30 Economic ABC - rel.
10,50 Gura lumii - rel.
11,00 Țara de dincolo de București - rel.
13,15 Studioul Tudor Vornicu
16,00 Club ABC
16,30 Lumea misterelor
17,00 Rendez-vous la Tele 7
18,00 Lumea în clipa 2000
19,00 Telejurnal
19,45 Documentar
20,15 Derrick - s.
21,30 O noapte cu Adrian Păunescu
0,00 Știri
0,20 O noapte cu Adrian Păunescu - rel.

TV ARAD
7,00 Documentar - Astronomii și știința lor (ep. 2)
8,00 Știri TVA
8,30 Anunțuri
8,40 Divertisment
8,55 Aerobic show
9,00 Aventuri în junglă - doc.
9,30 Kelly - s.
10,00 Casa de piatră
10,30 Roata de rezervă
11,00 Orient Expres - talk-show
13,00 Aventuri în Miami - s.
14,00 Fuzz - f. SUA '72
16,00 Fashion Club
16,30 Drumul spre Benelux s.
17,00 Studio electoral
18,30 Știri TVA
19,00 Observator
20,00 Vremea răfuielii - f. SUA, 1997
21,45 Studio electoral
În continuare program identic cu cel al Antenei 1

TV INTERSAT
9,00 Deschiderea programului
9,05 Desene animate
9,30 Divertisment
10,30 Emisiune de tradiții și folclor - I
11,00 Știri
11,30 Din culisele grădinii zoologice - s.
12,00 Salvați copiii
13,30 Umbre - f., rel.
14,00 Enciclopedie canină: Teckelul
15,00 Documentar
16,00 Emis. de trad. și folclor - III
16,30 Film
18,00 Intersat cultural
18,30 Desene animate
18,45 Știri
19,30 Primariada - studiou electoral
20,30 Casa de nebuni - s.
21,00 Primariada
22,00 Documentar
22,30 Film
0,00 Știri
0,30 Erotica

HBO
10,00 Desene animate
11,00 Dragă, am micșorat copiii! - s.
11,45 Murphy, o pisică detectiv - f. av. SUA, 1998
13,15 Turnul terorii - f. SUA, 1997
14,45 Ultima cină - f. SUA, 1995, cu Cameron Diaz
16,15 Între două lumi - f. SUA, 1997, cu Rutger Hauer
17,45 Beverly Hills Cop 3 - f. SUA, 1993, cu Eddie Murphy
19,30 Cinema Cinema Cinema
20,00 Răzbunătorii - f. SUA, 1998, cu Ralph Fiennes, Uma Thurman, Sean Connery
21,30 Ziua Independenței - f. SUA, 1996

PRO TV INTERNAȚIONAL
24,00 Știrile Pro TV
24,30 Fotbal Divizia A
2,00 Acasă la români
3,30 Retrospectivă Chestiunea zilei
4,00 Profashion
4,15 Promotor
4,45 Ia-mă Acasă!
5,15 Acasă cu Ruxandra Săraru
6,00 Echipa mobilă - emis. de divertisment
6,30 Steaua ta norocoasă

ATOMIC TV
7,00 Selector
10,30 Romanian Top 100
12,30 File de poveste
13,00 Best of Extreme Sports - rel.
13,30 Cinematomic - rel.
14,00 K Lumea
16,00 Selector
18,30 Atomix cu Oana - rel.
21,30 Febra - party music
22,30 Vibrații
23,30 Klub Bizzar
0,30 Insomnia

RADIO ARAD & RADIO CONTACT (99,1 MHZ)
5,00-8,00 Lupta cu somnul; 8,00-10,00 Dimineață de week-end; 10,00-12,00 Studio M; 12,00-15,00 Top 99 plus; 15,00-16,00 Fabrica de hituri; 16,00-18,00 Super 50; 18,00-18,30 Univers ambiental; 18,30-19,00 Contact Film; 19,00-19,30 Bună seara, Arad! ; 19,30-20,00 Viața spirituală; 20,00 - 22,00 Roton Music; 21,00-22,00 House Mix; 22,00 - 5,00 Până mâine dimineață

RADIO PRO FM (92,1 MHz)
2,00 - 7,00 Muzică; 7,00 - 10,00 Toată lumea Pro FM - cu Cătălin Lăpușcă; **10,00 - 11,00 Ciné-verité** - cu Ada Rosetti; **11,00 - 14,00 CheFaci în weekend** - cu Vali Bărbulescu; **14,00 - 16,00 TOP 30 AIRPLAY PRO FM** - cu Cristi Schnebli; **16,00 - 19,00 PRO FM Party line** - cu Mihai Gurci; **19,00 - 22,00 252.26.42** - cu Călin Gheorghe; **22,00 - 23,00 Ministry of Sound; 23,00 - 3,00 Hot Party Mix** - cu Mihai Gurci

RADIO TIMIȘOARA
6,00 Ceasurile dimineții; 8,00 Muzică populară cu dedicații; 9,30 Agenda electorală; 9,35 Muzică populară cu dedicații; 10,00 Pop matineu; 11,00 Actualități, muzică, sport; 13,00 Emisiune în lb. germană; 14,00 Emisiune în lb. maghiară; 15,00 Emisiune în lb. sârbă; 16,00 Actualitatea în 60 de minute; 17,00 Jurnal în culori - Sport; 17,10 Jurnal în culori. Sport; 18,05 Pe unele Europei, 18,30 Agenda electorală; 18,35 Pe undele Europei. Curierul Camerelor de comerț; 19,00 Radiojurnal; 19,15 Alegeri 2000; 19,45 Program muzical; 20,05 Călătorie în lumea poveștilor; 20,15 Întâlnire cu muzica; 21,00 Sâmbăta sportivă; Știri: 6,00; 7,55; 10,00; 10,55; 16,00; 18,00; 21,00; 21,55. Radio Jurnal: 7,00; 19,00.

RADIO SEBIȘ
6,00 Weekend matinal; 8,00 Floarea din grădină - topul muzicii populare; **9,00 La sfârșit de săptămână; 12,00 Top 10 România; 13,00 Clubul adolescenților; 15,00 Astăzi te sărbătorim** - muzică populară și dedicații muzicale; **16,00 Top 21; 18,00 Superstar weekend; 19,00 La mulți ani!** - dedicații muzicale; **0,00 Night Hits 21**

DUMINICĂ, 21 MAI 2000

TVR 1
7,00 Ceasul deșteptător
8,00 Desene animate
8,30 Kiki Riki Miki
9,30 Universul credinței
11,00 Viața satului
12,30 Tezaur folcloric
13,20 De luni până duminică
14,00 Național TV Bingo Liberty
17,00 Blankenese - s.
17,55 Spectacolul lumii văzut de Ioan Grigorescu
18,25 Trupa de șoc
19,05 Justiție militară - s.
20,00 Jurnal * Meteo
20,25 Duminica sportivă
20,40 Eliberați-l pe Willy - aventuri, SUA, 1997
22,05 Concert extraordinar Paul McCartney
23,00 Jurnal
23,05 Box: Campionatul European, la Tampere, Finlanda. Finale

TVR 2
8,05 Omul și muzica - rel.
8,35 Enigmatică, Terra
9,05 Orizont spiritual
9,35 Medalion de interpret
10,10 Ferma
12,10 Tip-top, mini-top
12,00 Arca lui Noe
12,25 Start Rec
13,25 Cai putere
14,00 Îngeri buclucași - s.
14,30 Știri
14,40 D'ale lu' Mitică
15,15 Nestor Burma: En garde, Burma - suspans, Franța, 1998
16,45 Teatrul Național de Televiziune prezintă: Memoria teatrului
17,40 Concert extraordinar „Jeunesses musicales"
18,45 Telejurnal TVR 2
19,00 Uite cum cad bărbații - dramă, Franța 1993
20,40 Un secol de cinema
21,35 Familia și legea - s.
22,25 Desene animate
22,50 Știri
23,00 Teatrul Național de Televiziune prezintă: **„Jocul de-a vacanța"** de Mihail Sebastian
1,00 TV Mesager

PRO TV
7,00 Desene animate
9,00 Super Abracadabra
9,30 Uriașul Harry - d.a.
11,00 Mileniul marilor schimbări - doc.
12,00 Profeții despre trecut
12,50 Știrile Pro TV
13,00 Susan - s.
13,30 Cybill - s.
14,00 Superbingo Pro TV
15,00 Formula 1: Marele Premiu al Europei
16,00 Superbingo
19,00 Știrile Pro TV
19,30 Spionii în vacanță - comedie, SUA, 1993, cu Kathleen Turner, Dennis Quaid, Fiona Shaw
21,20 Amelia Earhart: Ultimul zbor - dramă, SUA, 1994, cu Diane Keaton
23,00 Strange Days - s.
0,00 Fotbal: Magazin Liga Campionilor
1,00 Femei fierbinți - s.
1,30 Susan - s.
2,00 Cybill - s.
2,30 Amelia Earhart: Ultimul zbor - f. rel.
4,00 Strange Days - s., rel.
4,45 Mileniul marilor schimbări - doc., rel.

TV ACASĂ
10,00 Acasă la bunica
11,00 Căsuța poveștilor - rel.
11,30 Ia-mă acasă! - rel.
12,00 Acasă cu Ruxandra Săraru - rel.
13,00 Acasă la români - rel.
14,00 Verdict: crimă! - s.
15,00 Tarzan și comoara secretă - aventuri, SUA, 1939
16,25 Latino senzațional - rel.
17,00 Prăjiturica - s.
17,30 Maria Isabel - s.
18,30 Micuțele doamne - s.
20,15 Dublă expunere - f. SUA, 1973, cu Peter Falk
21,30 Hotel Grand - dramă, Marea Britanie, 1997 partea a III-a
23,25 Acasă la români - rel.

ANTENA 1
6,00 Hoții de diamante - f. SUA, 1994
8,00 Credința și viața
8,55 Aerobic Show
9,00 Aventuri în junglă - s.
9,30 Kelly - s.
10,00 Desene animate
10,50 Buni prieteni
11,40 Aventurile lui Sinbad - s.
12,30 Stan și Bran - comedie SUA, 1931
13,00 Duminica în familie
16,00 Obsesii ucigașe - dramă, SUA, 1995, cu Harry Hamlin
18,00 Labirintul pasiunii- s.
19,00 Observator
19,50 TeleEurobingo Show
23,00 Un act de conștiință - acțiune, SUA, 1997, cu William Forsythe, Maria Conchita Alonso
1,00 Centurion Force - acțiune, SUA, 1995

PRIMA TV
7,00 Program pentru copii
11,00 Camera ascunsă
11,30 Will și Grace - s.
12,00 Cronica cârcotașului
13,00 Motor - rel.
14,00 Film serial - s.
15,00 Frasier - s.
15,30 Poză la minut - s.
16,00 Creaturi sălbatice - s.
17,00 Obiectiv
18,00 Focus
18,30 Impact
19,00 Perechea potrivită
19,30: 21 - cu Marius Vizante
20,00 Fulger, armăsarul alb - aventuri, SUA, 1986
21,50 Vise de vară - aventuri, SUA, 1990
0,00 Focus - rel.
0,30 Impact - rel.

TELE 7 ABC
8,00 Știri
8,10 Teleshopping
8,30 Documentar
9,00 Dați vina pe Corina - rel.
10,00 Țara spiridușilor - rel.
11,00 Lumea în clipa 2000 - doc.
12,00 Cântecul și casa lui
13,00 Ora unu a venit
15,45 Cinetour
16,15 Cutia muzicală
17,00 Forța destinului
18,00 Galele Tele 7
18,55 Pariul Trio. Loto
19,00 Telejurnal
19,45 Derrick - s.
21,00 Senzațional cu Dan Diaconescu
21,40 Pariul Trio. Loto
22,00 Cenaclul „Totuși iubirea", cu Adrian Păunescu
0,00 Știri
0,15 Cenaclul - rel.
1,15 Ora unu a venit - rel.
4,00 Telejurnal - rel.

TV ARAD
8,00 Credință și viață
8,55 Aerobic Show
9,00 Aventuri în junglă - s.
9,30 Kelly - s.
10,00 Știri TVA - rel.
10,30 Desene animate
10,50 Buni prieteni
11,40 Aventurile lui Sinbad - s.
12,30 Stan și Bran - Beat criță
13,00 Duminica în familie
16,00 Hochei: Steaua București - S.C. Miercurea Ciuc
18,00 Muzică populară
18,20 Anunțuri
18,30 Știri TVA
19,00 Observator
19,50 TeleEurobingo show
În continuare program identic cu cel al Antenei 1

TV INTERSAT
9,00 Deschiderea programului
9,05 Desene animate
9,30 Divertisment
10,30 Emisiune de tradiții și folclor - rel.
11,00 Știri - rel.
11,30 Audio Star și invitații săi - rel.
13,30 Intersat cultural - rel.
14,00 Iubiți animalele
14,20 Ore magice - s.
15,00 Aventurierii
15,30 Film
17,00 Intersat Sport Show
18,00 Marea junglă - s.
18,30 Desene animate
18,45 Retrospectiva știrilor săptămânii
19,30 Muzică populară
20,30 Casa de nebuni - s.
21,00 Lumea adâncurilor
21,15 Neon Rider - s.
22,00 Camera ascunsă
22,30 Film
0,00 Retrospectiva știrilor săptămânii - rel.

HBO
10,00 Dorința unei mame - dramă, SUA, 1997
11,30 Sabia magică - animație, SUA, 1998
13,00 În vizorul mafiei - acțiune, SUA, 1996
14,30 După Alice - acțiune, SUA, 1999, cu Kiefer Sutherland
16,15 Regele popicelor - comedie, SUA,1996, cu Woody Harrelson
18,00 Romeo și Julieta - dragoste, SUA, 1996
20,00 Vizitatorii 2: Culoarele timpului - comedie, Franța, 1998
22,00 Uriașul meu - comedie, SUA, 1998, cu Billy Crystal, Gheorghe Mureșan
23,45 Prețul puterii - acțiune, SUA, 1998
1,30 Stargate - s.

PRO TV INTERNAȚIONAL
0,00 Știrile Pro TV
0,30 Fotbal Divizia A
2,00 Acasă la români
3,00 Știi și câștigi
3,30 Vacanța mare - emis. de divertisment
4,30 Acasă la bunica - retrospectiva
5,30 Doctorul casei
6,00 Superabracadabra - emis. interactivă pentru copii
7,30 www.apropo.ro
8,00 Echipa mobilă

ATOMIC TV
7,00 Selector
11,30 Atomic Café - rel.
12,00 Reactor
12,30 Vot - rel.
13,30 Hai Hui
14,00 Interactiv
16,00 Selector
18,30 Atomix cu Dinu - rel.
21,30 Selector
23,30 Insomnia

RADIO ARAD & RADIO CONTACT (99,1 MHz)
5,00-8,00 Lupta cu somnul; 8,00-8,30 Viața spirituală; 8,30-10,00 Dimineață de week-end; 10,00-12,00 Sfânta Liturghie; 12,00-13,00 Hit interviu; 12,30 Retrospectiva evenimentelor politice interne; 13,00-15,00 Week-end în doi: tu și noi; 13,30 Retrospectiva evenimentelor internaționale; 14,30 Retrospectiva evenimenteor economice; 15,00-17,00 Super Weekend; 17,00 Radu vă propune, voi alegeți - dedicații muzicale; 19,00 Bună seara, Arad!; 19,30 Viața spirituală; 20,00 Radio Cocktail; 21,00 Ora de fotbal

RADIO PRO FM (92,1 MHz)
3,00 - 7,00 MUZICĂ ; 7,00 - 10,00 TOATĂ LUMEA PRO FM - cu Cristian Pavel; **10,00 - 11,00 AUTOSHOW** - cu Vlad Craioveanu; **11,00 - 14,00 CheFACI ÎN WEEKEND** - cu Vali Bărbulescu; **14,00 - 17,00 HEAT PRO FM** - cu Mihai Gurci; **17,00 - 18,00 TONOMATUL PRO FM** - cu Cristi Dicianu; **19,00 - 21,00 252.26.42** - cu Călin Gheorghe; **21,00 - 23,00 TOP 30 AIRPLAY PRO FM** - cu Cristi Schnebli - rel.; **23,00 - 24,00 DEEP BEATS** - cu DJ Slick; **22,00 - 24,00 GAIȚELE DE LA MIEZUL NOPȚII** - cu Viorel Gaiță

RADIO TIMIȘOARA
6,00 Radioprogramul sătenilor; 8,00 Universul credinței; 8,30 Armonii corale; 9,00 Uniți sub tricolor; 10,00 Pop matineu; 11,00 Actualități, muzică, sport; 12,00 Duminica la prânz; 13,00 Emisiune în lb. germană; 14,00 Emisiu-ne în lb. maghiară; 15,00 Emisiune în lb. sârbă; 16,00 Emisiune în lb. bulgară; 16,30 Emisiune în lb. cehă; 17,00 Emisiune în lb. slovacă; 18,00 Astra Română; 19,00 Radiojurnal; 19,15 Jazz Reflex; 20,05 Călătorie în lumea poveștilor; 20,15 Vă place opera?; 21,00 Curierul de seară; Știri: 6,00; 7,55; 10,00; 11,00; 12,55; 18,00; 20,00; 21,00; 21,55 Radio Jurnal: 7,00; 19,00.

RADIO SEBIȘ
6,00 Weekend matinal; 8,00 Viața spirituală; 9,00 Cafeneaua duminicală; 11,00 Show 21; 12,00 Cu cărțile pe dos - talk-show; **14,00 Duminica împreună; 15,00 Astăzi te sărbătorim** - muzică populară și dedicații muzicale; **17,00 Cutia Pandorei, 19,00 La mulți ani!** - dedicații muzicale; **20,00 Cutia Pandorei; 0,00 Insomnii**

LICITAȚIE
CONSILIUL LOCAL AL MUNICIPIULUI ARAD

cu sediul în municipiul Arad, B-dul Revoluției, nr. 75

Organizează în data de 02.06.2000, ora 11, licitație publică pentru vânzarea următoarelor terenuri:

1. Suprafața de 33.000 mp. în vederea realizării unor spații de producție în domeniul electromecanic și aparatură electrică.
2. Suprafața de 30.000 mp. în vederea realizării unor spații de prestării servicii și comerț în domeniul vehiculelor pentru transporturi internaționale.
3. Suprafața de 9.999 mp. în vederea realizării unor spații pentru servicii de comisionare vamală.
4. Suprafața de 9.999 mp. în vederea realizării unor spații pentru servicii de comisionare vamală.
5. Suprafața de 9.999 mp. în vederea realizării unor spații pentru servicii de comisionare vamală.

Caietul de sarcini și instrucțiunile pentru ofertanți pot fi studiate la sediul Primăriei municipiului Arad B-dul Revoluției nr. 75, camera 15, începând cu data de 22.05.2000.

La licitație se pot înscrie persoane juridice române.

Caietele de documente se pot cumpăra în perioada 22.05-31.05.2000, până la ora 12, de la Primăria municipiului Arad - camera 15, perioadă în care se pot depune și ofertele.

Licitația va avea loc dacă participă minim doi ofertanți. În cazul în care această condiție nu este îndeplinită, se va organiza o nouă licitație în data de 09.06.2000.

PRIMAR,
Valentin Paul Neamț

(1420308)

CONSILIUL JUDEȚEAN ARAD
CABINET PREȘEDINTE

DISPOZIȚIA NR. 167
din 18 mai 2000
privind convocarea Consiliului județean Arad

Președintele Consiliului județean Arad,
În temeiul prevederilor art. 65 alin. 3 din Legea nr. 69/1991 a administrației publice locale, republicată

DISPUNE:

Articol unic. Consiliul județean Arad se convoacă în ședință în data 1 IUNIE 2000, ora 12,00, cu următoarea

ORDINE DE ZI:

1. Proiect de hotărâre privind aprobarea bugetului Consiliului județean Arad și repartizarea sumelor și cotelor din impozitul pe venit pentru echilibrarea bugetelor unităților administrativ-teritoriale pe anul 2000.
2. Proiect de hotărâre privind aprobarea bugetului de venituri și cheltuieli la Regia autonomă apă-canal Arad pe anul 2000.
3. Diverse.

PREȘEDINTE,
Dan Ivan

(1420278)

AGENȚII DE PUBLICITATE

ZIARUL „ADEVĂRUL" ARAD ARE DESCHISE URMĂTOARELE AGENȚII DE PUBLICITATE

SEBIȘ
Primăria orașului Sebiș
- agent publicitar
Elena Filip
- program 8,00 - 15,00
- Telefon 420.303

LIPOVA
S.C. ELCOTRANS S.R.L.
Lipova
Str. Bălcescu Nr. 16,
Telefon 561.426 sau
Fax 563.091
- program 7,30-15,30

INEU
Primăria orașului Ineu
- agent publicitar
Carmen Țole
- program 8,00 - 15,00
- Telefon 092-846765

NADLAC
„GYURIAN"
- str. Griviței Nr.58
- agent publicitar
Gyurian Bohuslav
- Telefon 474.580

CHIȘINEU CRIȘ
Primăria orașului Chișineu Criș
- agent publicitar
Mihaela Brândaș
- program 8,00 - 15,00

PECICA
DACODA -
A.F. DUMICI Nr. 281
- agent publicitar
Dumici Dănuț
- program 8,00 - 20,00
- Telefon 468.745

SÂNTANA
Bibliotecă
- agent publicitar
Alexandru Victoria
- program: 8,00 - 15,00

GURAHONȚ
Primăria orașului Gurahonț
- agent publicitar
Alexandru Herlău
- program: 8,00 - 15,00

PÂNCOTA
Cofetăria „ELIDOR",
Str. T. Vladimirescu, nr. 34
- agent publicitar
Cristina Mihăicuța
- program: 8,00 - 15,00
- Telefon: 466.213

CURTICI
Str. Vasile Goldiș nr. 1
(Magazinul HOBBYLAND)
- program: 9,00 - 18,00

SAVÂRȘIN
Magazinul alimentar
Mixt „Hans auto",
Str. A. Iancu Nr. 411
- Telefon: 557.339

CERMEI
Primăria Cermei
- agent publicitar
Floriča Nagy

ȘOMOȘCHEȘ
- agent publicitar înv.
Ioan Nagy
- Telefon: 511.860

ȘIRIA
Asociația Agricolă
Ioan Slavici
sau la domiciliul d-nei Bot Adriana, din Șiria nr. 516
- agent publicitar
Bot Adriana
- Telefon 531,084

Anunțurile se primesc în regim de urgență și pot să apară în ziarul „ADEVĂRUL" de a doua zi. Informații - telefon 260904.

PUBLICAȚIE DE VÂNZARE

Anul 2000, Luna Mai, ziua 29

CIRCUMSCRIPȚIA FISCALĂ ȘI TREZORERIA INEU

În temeiul art. 65 din O.G. 11/1996 privind executarea creanțelor bugetare, aprobată prin Legea 108/1996, cu modificările și completările ulterioare, se face cunoscut prin prezenta că în ziua de 29 MAI 2000, orele 11,00, în localitatea Ineu str. Republicii nr. 49, se va vinde prin licitație publică următorul bun imobil proprietate a debitorului SC Horticole SA cu sediul în Ineu. str. Republicii nr. 49, cod fiscal R 1715801:

Denumirea bunului imobil	Prețul de pornire al licitației (fără TVA)
Imobil - spațiu vânzare,magazie, 2 birouri și grup social (situat în Ineu, str. Republicii, nr. 49)	434.931.095 lei

Licitația se va desfășura la sediul debitorului SC Horticola SA din Ineu, str. Republicii, nr. 49.

Caietul de sarcini al licitației se poate consulta zilnic la Circumscripția Fiscală Ineu, str. Republicii nr. 16.

Eventualele oferte însoțite de dovada plății sumei de 43.493.109 lei (în contul 5005 + codul fiscal al plătitorului deschis la Trezoreria Ineu) reprezentând garanția de participare la licitație se pot depune în scris la Registratura Circumscripției Fiscale Ineu până cel târziu în data desfășurării licitației.

Informații la Circumscripția Fiscală și Trezoreria Ineu. Tel. 057/511553.

(Ag. Ineu)

CASA NAȚIONALĂ DE ASIGURĂRI DE SĂNĂTATE

organizează concurs pentru ocuparea postului vacant de Director General al Casei de Asigurări de Sănătate Arad.

Concursul va avea loc la data de 7 iunie 2000, ora 13, la sediul Casei Naționale de Asigurări de Sănătate din București, str. Ministerului, nr. 1-3, Sala de Consiliu, etaj 2.

Dosarele se depun la C.N.A.S. Cabinet Președinte - camera 226, până la orele 13, din ziua premergătoare concursului.

Relații suplimentare privind conținutul dosarului de concurs, condiții de înscriere, tematica și probele de concurs, se pot obține la tel. 013139841- Cabinet Președinte C.N.A.S., tel. 013141836 - Direcția Resurse Umane C.N.A.S., sau la sediul Casei de Asigurări de Sănătate Arad din Bd. Revoluției, Nr. 45.

(1420530)

S.C. SILVA REGHIN S.A.
SUC. ARBEMA ARAD

ANUNȚ SELECȚIE PERSONAL

În vederea ocupării postului vacant de:

● **ASISTENTĂ SECRETARIAT pentru Direcția tehnică**

Condiții minime necesare pentru:
- studii medii sau superioare (de preferință tehnice)
- cunoștințe bune operare PC (Microsoft Office)
- cunoașterea perfectă a limbii germane (vorbit, scris)
- disponibilitate pentru lucru peste program

Persoanele interesate vor depune o scrisoare de intenție și Curriculum Vitae la Serviciul Resurse Umane până în data de 25.05.2000 (inclusiv); fax 057-289324.

Informații suplimentare la telefon 057-289366, int. 228.

COSTI AUREL,
director sucursală

(1420396)

PENITENCIARUL ARAD

În baza prevederilor art. 4 din Ordonanța Guvernului nr. 68/26.08.1999, este dispus să încheie contracte de arendare, în condiții avantajoase pentru:
- 100 ha teren arabil;
- Adăpost pentru creșterea porcinelor - capacitate 2000 capete;
- Mașini și utilaje aferente acestor activități.

Cei interesați se pot adresa la sediul unității din str. Eftimie Murgu nr. 5-7, telefon 280577, 280584, interior 130.

COMANDANTUL PENITENCIARULUI
Colonel, Bucur Marin

TAXI ALCAZ COMPANY

Vă oferă un „TARIF DE EXCEPȚIE" **1890 lei/km**

Angajăm TAXIMETRIȘTI cu mașini proprii, prima lună „DISPECERAT GRATUIT",

(Informații suplimentare la nr. de telefon):

274.000 și 274.999.

NOU MACU COMPANY

Deschide luni 15.05.2000

BLUE BAR

În Arad, str. Cozia, Nr. 5.

(4469189)

S.C. SALUBRITATE S.A. ARAD

Execută în perioada 24.05-31.05.2000 lucrări de dezinsecție împotriva țânțarilor pe raza municipiului Arad.

Lucrările se vor executa prin pulverizarea substanțelor din avion, în funcție de condițiile meteorologice, după ora 17,00.

Rugăm posesorii de albine să ia măsuri pentru evitarea pagubelor.

(1420305)

TAXI ARDEAL

Cel mai ieftin decât cel mai ieftin! 1699 lei/km.

Angajăm
- dispeceră
- șoferi
- 10 colaboratori cu mașină proprie

Telefon: 284444; 285555

CUMPĂRĂM HÂRTIE DEȘEU

Ziarul „Adevărul" cumpără hârtie deșeu la prețul de 300 lei/kg. Punctul de preluare este la sediul redacției din B-dul Revoluției, 81, telefon 280904 - persoană de contact Țurcanu Alexandru.

ANIVERSĂRI

LA MULȚI ANI, sănătate, fericire și numai bucurii, pentru
MIHAELA PRISECARU,
din ARAD
și pentru cele două fetițe ale noastre:
PATRICIA-MARIA și DENISA-NICOLE.
Cu dragoste, NICU.

CASĂ DE PIATRĂ pentru
MARCEL SALA
din FELNAC și logodnica sa
MARINELA,
care azi își vor uni definitiv destinele. Cu prietenie, NICU OPREAN.

SĂNĂTATE și LA MULȚI ANI, domnului
CONSTANTIN GRIGOROȘCUȚĂ (GRIG),
un om și un coleg deosebit. Colegii, prietenii, AZOMA. (12473)

VÂNZĂRI APARTAMENTE O CAMERA

Vând (schimb) garsonieră confort I, Confecții, cu apartament 2 camere. Telefon 251796, după ora 17. (12209)

Vând garsonieră confort I, etaj II, str. Praporgescu, vedere spre Mureș. Telefon 094.590.119; 095.632.189. (12240)

Vând garsonieră confort I, Vlaicu, bloc Z 15. Telefon 234964. (12698)

Vând apartament cu una cameră, et. IV/IV, preț informativ 11.000 DM. Telefon 261832, 095.815.692. (12355)

Vând garsonieră, confort III, îmbunătățită, bl. CPL. Telefon 511257. (0363764)

Vând apartament în casă, o cameră, bucătărie, str. M. Eminescu nr. 15, 10.500 DM, negociabil. Telefon 284024. (12705)

VÂNZĂRI APARTAMENTE DOUĂ CAMERE

Vând apartament 2 camere, etaj II, Podgoria, 24.000 DM negociabil. Telefon 234693. (12255)

Vând apartament 2 camere, ultracentral, foarte bun pentru privatizare (cabinet medical, notarial, etc.). Telefon 255211 (orele 8,30-16,30); 255190 după ora 17; 092.594.950; 094.367.869. (12403)

Vând apartament 2 camere, îmbunătățit, cartierul Alfa, negociabil. Telefon 277825, după ora 16. (12361)

Vând urgent 2 apartamente a 2 camere, Confecții, et. II, 10800 DM; Vlaicu bl. X.36, et. 4/4, 9600 DM, negociabil. Telefon 094.903.371. (12445)

Vând apartament 2 camere, Podgoria, faianță, gresie, parchet, lambriuri, et. IV/IV, izolație italiană, garanție 10 ani. Telefon 219878; 092.372.730. (12542)

Vând apartament 2 camere, decomandat, 79 mp, nou, mobilat stil occidental, ușă blindată, garaj, alarmă, zona Piața Spitalului; 37.000 DM negociabil. Telefon 092.266.523. (12605)

Vând (schimb) apartament 2 camere, în Aradul Nou, cu autoturism sau apartament 1 cameră + diferență. Telefon 057 - 288973; 094.963.362. (12675)

Vând apartament 2 camere, central, etaj I, Chișineu Criș. Telefon 520281. (0361444)

Vând apartament cu 2 camere, deosebit, str. Iuliu Maniu, nr. 2-8, etaj I. Telefon 092.305.529.

Vând apartament ieftin, 6.800 DM compus din 2 camere și dependințe, zona Vlaicu, bloc A 11. Telefon 246646; 250866. (12348)

Vând apartament 2 camere, et. II, amenajat, str. Imașului și casă mare în Arad. Telefon 267272, seara. (12358)

Vând apartament 2 camere, decomandat, 84 mp, „Z", Vlaicu. Telefon 242430; 094.629.166. (12252)

Vând apartament 2 camere, decomandat, et. II, str. T. Vladimirescu, contorizat, balcon închis, boxă, preț 24.000 DM. negociabil. Telefon 231220. (12517)

Vând apartament 2 camere cu multiple îmbunătățiri, Chișineu Criș. Telefon 520729. (036440)

Vând apartament 2 camere, Faleza Sud, bloc contorizat, et. I, decomandat, telefon, satelit, preț negociabil 13.500 DM. Telefon 277804, după ora 17 sau 094 115 038. (12809)

Vând apartament 2 camere, ultracentral, îmbunătățit (str. Maiakovski), boxă, contorizat, acoperiș țiglă, preț acceptabil. Telefon 092 503 151 sau după ora 18 270686. (12811)

Vând apartament 2 camere, decomansate, central. Telefon 255271. (12597)

Vând aartament 2 camere, decomandat, Micălaca, et. II, 13.000 DM. Telefon 093 524 654. (12792)

Vând apartament 2 camere, îmbunătățit, faianță, gresie, lambriuri, în Ineu, str. Republicii 62-64, et. I. Telefon 512301. (0363767)

Vând apartament 2 camere, decomandate, parchetat, lambriat, faianțat, gaze, contorizare separată, cheltuieli foarte mici, Chișineu Criș, str. Bicazului bl. 1, ap. 3. Telefon 520655. (0361448)

Vând apartament 2 camere, parter, Alfa, 11.500 DM, negociabil. Telefon 092 926 981 sau 265858 după ora 21. (12836)

Vând apartament 2 camere, bucătărie, baie, Vlaicu, bl. 12, ap. 3, sc. A, parter. (12838)

VÂNZĂRI APARTAMENTE TREI CAMERE

Vând apartament 3 camere, Nădlac. Informații telefon 474124. (12286)

Vând apartament 3 camere (ne)mobilat, zonă centrală. Telefon 092 295 320. (12307)

Vând apartament 3 camere, zona UTA, et. IV. Telefon 092 295 320. (12307)

Vând apartament 3 camere, 2 balcoane, 2 băi, lojă, et. II, zona Alfa. Telefon 277844. (12541)

Vând apartament 3-4 camere, mansardat, zonă centrală, îmbunătățit. Telefon 251397. (12702)

Vând apartament 3 camere, Chișineu Criș, str. Teilor bl. C5/2, ap. 3. Informații telefon 057-520219. (12772)

Vând apartament 3 camere, et. I, sud, 2 băi, 2 balcoane, pivniță, garaj, central, loc liniștit, 35.000 dolari. Telefon 282439. (12784)

Vând (schimb) apartament 3 camere, decomandat, Vlaicu, cu casă mare. Telefon 240414. (12274)

Vând apartament 3 camere, parter înalt + garaj, zona Polivalentă, bun pentru privatizare. Telefon 231972. (12841)

ANGAJĂRI

Angajăm prin convenție pensionari pentru difuzarea ziarului „Adevărul" Arad în zonele Grădiște și Piața Soarelui.
Informații la telefonul 281797.

VÂNZĂRI APARTAMENTE 4-5-6 CAMERE

Vând (schimb) apartament 5 camere, cu apartament 3 camere + diferență. Telefon 266784 sau 094 254 225. (12789)

Vând urgent apartament 4 camere, central, et. I, încălzire, garaj, multe îmbunătățiri, 120 mp. Telefon 283694, după ora 17. (12437)

Vând apartament 4 camere, îmbunătățit, bl. 337. Telefon 278462; 092.726.936. (12507)

Vând apartament 5 camere, decomandate, Grădiște. Telefon 223755, 094 956 176 (12782)

Vând apartament 4 camere, et. IV, zona Miorița. Telefon 279308 sau 092 588 795. (12781)

Vând apartament 4 camere, Alfa, contorizat, 3 balcoane. Telefon 095 050 032. (12444)

Vând (schimb) apartament 4 camere, Vlaicu, bl. Z26, et. 8/8, îmbunătățit. Telefon 251438, 281479. (12815)

VÂNZĂRI CASE

Vând (variante) casă mare cu depozite, Aradul Nou, pretabilă: en gros, producție, complex, fundații, etc. toate utilitățile. Telefon 276353; 092.281.513. (12455)

Vând casă 2 apartamente, 1.000 mp, grădină, gaz, apă, baie, în Pârneava. Informații telefon 094 555 452. (11247)

Vând sau schimb sau variante casă în Grădiște, 6 camere, dependințe. Telefon 236786. (11227, 11231)

Vând casă cu mansardă toate dotările; 70.000 DM negociabil. Telefon 271105. (12204)

Vând urgent casă 3 camere, singur în curte, Pârneava. Telefon 092.477.834. (12221)

Vând casă cărămidă Aradul Nou, str. Armoniei. Telefon 095.648.839 sau 129 Aluniș. (12246)

Vând casă Aradul Nou str. Piersicilor. Informații telefon 092.532.101. (12463)

Vând casă cu 2 apartamente, zona Școlii UCECOM. Telefon 211683. (12503)

Vând casă familială, gaz, canalizare, apă, telefon, în Vlaicu, str. Toamnei, nr. 9. Informații, str. Poetului, nr. 67, Alimentara „Europa". (11672)

Vând casă în Pecica, fără grădină, preț negociabil. Telefon 468983. (12356)

Vând casă Aradul Nou. Telefon 286288. (12540)

Vând casă 2 camere, bucătărie, antreu, coridor, grădină mare 1 ha, cu 13.000 DM negociabil. Telefon 214037. (12590)

Vând casă în Vărșand, cu teren mare, 5.000 DM. Telefon 530193. (12585)

Vând urgent casă cu grădină, în localitatea Covăsânț, nr. 1027; preț avantajos. Telefon 095.818.400. (12580)

Vând urgent casă mare, 2 corpuri, grădină cu pomi, suprafața 900 mp. Telefon 092 239 471, 256543. (f. 1420526)

Casă de vânzare pentru 2 familii, încălzire cu gaz, apă, canalizare, Chișineu Criș, str. Carpați nr. 13 (cartierul Nou). (0361428)

Vând casă mare, cartierul Poltura, 16.000 DM, negociabil. Telefon 094.926.608. (12482)

Vând casă mică cu teren mare. Informații telefon 092.961.947. (12119)

Vând casă central: parter - privatizat „Margo", etaj-apartament ultradotat. Telefon 234862. (12561)

Vând vilă compusă din: cameră de zi 9/ 4,5, 2 bucătării, 11 camere, 8 băi, 5 debarale, 4 holuri, garaj dublu, 2 terase, mansardă, piscină. Telefon 276419. (12689)

Vând casă modestă și grădină 1.200 mp, str. Mircea Vodă nr. 17, Bujac (neinundabilă). Informații telefon 241737 și 247043, după ora 15. (12714)

Vând casă în Ungaria (Battonya), 6 km Vama Turnu, 2 camere, bucătărie, gaz, apă, 731 mp. Informații Somogyi 144, telefon 0036-6209932000, preț 5.500 DM, negociabil. Asigurăm acte domiciliu. (12719)

Vând casă cu 2 apartamente complete: baie, curte, garaj, grădină, Cartierul Funcționarilor. Telefon 221023. (12748)

Vând casă 4 camere, zonă centrală, garaj, curte, grădină 1.500 mp, gaz, canalizare. Telefon 281010. (12755)

Vând casă din cărămidă, 2 camere, cu toate anexele necesare, 33.000 DM, negociabil. Telefon 057-270474. (12756)

Vând casă mare, Cuvin nr. 3/2, magazii 120 mp, pivniță cu boltă 200 mp, acces din 2 străzi, suprafața totală 2.750 mp, posibilități privatizare. Telefon 461205. (12456)

Vând casă în Pecica, fără grădină, preț negociabil. Telefon 468983. (12356)

Vând casă în roșu, P+M, 280 mp, Vlaicu, suprafața totală 620 mp, preț 56.000 DM. Telefon 093 249 716. (12803)

Vând casă în Sântana, lângă gară, str. Primăverii nr. 4, preț avantajos. Telefon 462819. (Ag. Criș)

Vând casă în Păuliș, la principală, în construcție 2.050 mp, 32.000 DM. Telefon 092 295 356. (12837)

Vând vilă (170 mp), 50.000 DM, casă mică în aceeași curte 25.000 DM, ambele cu 69.500 DM. gaz metan, intrare mașini. Telefon 211758; 223117; 254676; 093.518.656; 092.274.870. (12860)

VÂNZĂRI SPAȚII

Vând gheretă în funcțiune, vad comercial bun, Alfa. Telefon 094.773.746. (12548)

Vând brutărie la Aluniș. Telefon 095.648.839 sau telefon 129 Aluniș. (12246)

Vând gheretă Aradul Nou. Telefon 278618. (12568)

Vând în Cermei, magazie multifuncțională, 570 mp, cu platformă betonată, 1127 mp. Telefon 246402. (11872)

Vând (închiriez) spații comerciale (producție), 2 magazine 30 mp + 28 mp + hală 100 mp. Telefon 092.621.961. (12588)

Vând gheretă, zona Alfa, în funcțiune, toate utilitățile. Telefon 095.605.032. (12444)

Vând spațiu comercial cu ABC în funcțiune, str. Constantin Brâncuși nr. 65. Informații telefon 244707. (12824)

VÂNZĂRI TERENURI

Vând teren construcție în Micălaca, apă, gaz, canal. Telefon 262619. (12187)

Vând teren intravilan, preț rezonabil, cartier Aradul Nou. Telefon 287395; 094.765.563. (12654)

Vând loc casă 1000 mp, în Moneasa. Telefon 094.548.392 sau Moneasa 139. (Ag. Lipova)

Vând teren intravilan 540 mp, Bujac, neinundabil, stradă asfaltată, la stradă gaz, apă, telefon, satelit, încurte fântână, curent, studiu geo, preț 13.500 DM. Telefon 289966. (12747)

Vând teren intravilan, 2-.300 mp, Săvârșin, zonă turistică, pe Valea Troașului, în apropiere de Castelul Regelui Mihai, preț 6.500 DM. Telefon 289966. (12747)

VÂNZĂRI AUTO

Vând elemente caroserie Opel Vectra și Opel Kadett. Telefon 266155. (12758)

Vând Peugeot 406 TD-Md 97, Opel Vectra TD-an 1995, ambele full option, înscrise persoană fizică; BMW 318, an 1982, neînmatriculat. Telefon 057/212441 sau 092.989.127. (12485)

Vând Dacia 1310, break, 1988, culoare roșie, stare foarte bună, Micălaca, Calea Lipovei nr. 262.

Nu-ți mai fă griji, CAUCIUCURILE de care ai nevoie, sunt la mine, IEFTINE și BUNE, toate dimensiunile, cu garanție, aduse din GERMANIA. Telefon 259339; 094.706.321. (11214)

Vând camion Mercedes hidraulic 914, numere de Belgia, 8.500 DM negociabil. Telefon 094.873.531. (12165)

Vând Peugeot 309 Diesel, fabricație 1990, înmatriculat persoană fizică, stare perfectă. Telefon 092.477.834. (12221)

Vând Dacia 1300, cu CIV; preț convenabil. Telefon 241937. (12225)

Vând Mercedes 250 Diesel, an fabricație 1992, înmatriculat persoană fizică, stare impecabilă. Telefon 094.616.315. (12593)

Vând Dacia 1310, 1998. Telefon 057 - 250073; 094.477.133. (12256)

Vând Dacia papuc acoperiș aluminiu, inspecție 2001. Telefon 246527 271208. (12192)

Vând Peugeot 405 TD, preț fix 6.500 DM. Telefon 276419. (12689)

Vând clima auto, noi, pentru orice tip de autoturism. Telefon 094 791 100. (12483)

Vând tractor U650, 1991, plug, disc, remorcă 5 t, grape, în stare bună de funcționare, preț 100 milioane lei. Accept variante. Telefon 094 802 752. (12596)

Vând remorcă Dacia. Informații Sat Horia nr. 32. (12602)

Vând Fiat Regata Diesel, 1986, 2.500 DM, negociabil. Telefon 531041, 094 514 420. (12722)

Vând Renault 25 TD, 1988, 5.000 DM, negociabil. Telefon 531041, 095 514 420. (12722)

Vând tractor DT 445. Telefon 531041 sau 095 514 420. (12722)

Vând Audi 5000 TDi, Turbo Diesel, an fabricație 1987, multe extrase, înmatriculat persoană fizică, 7.000 DM, negociabil. Telefon 092 284 423, 057-286996. (12718)

Vând Ford Sierra 2,3 Diesel, înmatriculat persoană fizică, 4.900 DM, negociabil. Telefon 092 284 423, 057-286996. (12718)

Vând Dacia TLX, 1989, 2.000 DM; Opel Omega 1987, numere, asigurare 2003. Telefon 095 835 467. (12783)

Vând VW Golf CL1, benzină, înmatriculat biserică. Telefon 512301. (0363767)

Vând tractor circular cu motor 1600, preț negociabil. Telefon 514821. (12801)

Vând Mercedes Cobra, 240 D, persoană fizică (talon). Telefon 276056. (12831)

Vând camion Mercedes 813, 7,5 t, preț 7.000 DM, combină Forschritt E512. Telefon 520401, 094 797 078. (0361447)

Vând Nissan Patrol, fabricație 1991, 5 uși, stare perfectă, preț 9.000 dolari, negociabil. Telefon 094 626 935, 094 509 403. (0361446)

Vând VW Passat I Diesel, motor Dacia 1310, cutie viteză 4 trepte. Telefon 262824. (12848)

VÂNZĂRI ELECTRO

Vând frigider, combină frigorifică, mașină automată de spălat și TV color diagonala 51 cm. foarte ieftin. Telefon 275277. (12506)

Vând TV color, en-gros, en detail, prețuri de la 900.000 lei, garanție. Telefon 289456; 092.239.242. (12859)

Vindem diferite tipuri de TELEVIZOARE COLOR stereo. Telefon 280260, orele 10-19. (12324)

Vând COMPUTER Pentium I Compaq cu tastatură, CD, monitor de 15 inch și mause 32 RAM și 165 MHz și monitor 17 inch-Onscreahn Deli. Telefon 280260. (12324)

Vând mașină spălat automată, germană, recent adusă și TV color sport, german. Telefon 266155. (12758)

Vând FRIGORIFICE NEMȚEȘTI: FRIGIDERE, COMBINE, CONGELATOARE, LĂZI, la prețuri între 1.000.000 și 3.000.000 lei, cu garanție. Telefon 057-259339, 094 706 321. (11214)

Vând TV COLOR PHILLIPS, 900.000 lei și TV GRUNDIG stereo, teletext, 1.900.000 lei, cu telecomandă. Se oferă garanție. Telefon 057-259339, 094 706 321. (11214)

Vând MAȘINĂ SPĂLAT AUTOMATĂ EUDORA 1.500.000 lei și MIELE, 2.900.000 lei cu garanție. Telefon 057-259339, 094 706 321. (11214)

Vând ieftin, VIDEOURI cu telecomandă, import occident. Telefon 259339; 094.706.321. (9498)

Vând CÂNTARE ELECTRONICE; CASE MARCAT FISCALE, omologate. Telefon 272727; 281188.

Vând TV - uri tip nou 70 cm, foarte ieftin. Telefon 211491. (12273)

Vând mașini spălat, frigidere cu congelator, lăzi frigorifice (cu garanție), prețuri avantajoase, orele 9-19. Telefon 251392. (12162)

Vând TV color, preț 800.000 lei; garanție 6 luni, Telefon 244904, orele 9-17.

Vând TV color stereo, teletext, 1.350.000 lei; garanție 6 luni. Telefon 212005, orele 9.17.

Vând aparat înghețată 2 brațe, 2 cuve, trifazic. Telefon 279308 sau 092 588 795. (12781)

Vând TV color Stereo, teletext, cu telecomandă. Telefon 237903, 092 742 822. (12782)

Vând mașină înghețată stradală, în stare perfectă. Telefon 561605, după ora 16. (4469080)

Vând congelator cu 4 sertare, cu garanție 6 luni; cuptor electric cu 4 ochiuri și bufet de bucătărie. Informații telefon 269161. (12564)

Vând televizoare color, 54 cm, teletext, telecomandă, negociabil. Telefon 264004. (12787)

Vând TV color, diferite modele, cu garanție. Telefon 219365. (12825)

VÂNZĂRI DIVERSE

Vând ȚIGLĂ-Marsilia-Portugheză, fabricată Sighișoara, 4250 lei/buc.; ȚIGLĂ JGHEAB 3600 lei/buc; CĂRĂMIDĂ EFICIENTĂ 300/250/150-6750 lei/buc.; TERASIT, MOZAIC, PRAF MARMORĂ 800 lei/kg.; DEȘEURI MARMORĂ Informații localitatea Mâsca nr. 33 Telefon 531498; 094.561.854 (12334)

Vând MOBILIER MODERN nou bucătării de la 4.000.000 lei; biblioteci de la 6.000.000 lei; dormitoare de la 7.000.000 lei, etc Telefon 256769; 092.239.242 (12859)

Vând sufragerie nuc Lengyel Telefon 266784, 094 254 225 (12789)

Vând armă cu glonț Geco, 5,(mm, nouă. Telefon 266155 (12758)

Vând mobilier complet ti cameră combinată Nădlac, star excepțională, 400 DM, negociabi Telefon 094.988.154. (12197)

Vând bolțari beton și zgură dimensiuni diferite, avantajos Telefon 095 418 089, 095 846 14 (11007)

Vând bolțari termoizolanți 4 mo ele, pavele, borduri. Telefo 095.634.885. (11157)

Vând BCA, ciment, var, țigl sub prețul pieței. Telefo 094.524.456; 054.211.807. (1420447)

Vând PLASĂ GARD ZINCAT toate dimensiunile; TABL ZINCATĂ 0,4; SÂRMĂ NEAGRĂ ZINCATĂ, PLASĂ RABITZ și CUI CONSTRUCȚII, str. Vrabiei nr. Telefon 289997. (12634)

(Continuare în pagina 19)

(Urmare din pagina 18)

Vindem avantajos mobilier comercial: pulturi, birouri, dulapuri vestiar, toneti stradali, PAL melaminat, agregate frigorifice (vitrine, dulapuri, camere, congelatoare), cântare semiautomate de 10 și 100 kg, grătare lemn, cărucioare, scări, aparatură de laborator, etc. Informații telefon 281060 și 281036. (12153)

Vindem populației, sâmbătă 20 mai, în limita stocului, la Ferma din Șiria, PUI VII de carne, la o greutate de cca 400 gr. Orar: 8-15. (12146)

Vând LEMNE FOC; NISIP; BALAST, la domiciliu. Telefon 214010. (12199)

Vând FĂINĂ import Ungaria pentru brutărie. Telefon 275779 sau 094.507.265. (12237)

Vând haine și încălțăminte second hand, de sezon. Telefon 094.783.436. (12346)

Vând parchet fag, stejar, 150.000 lei/mp. Telefon 263222. (12397)

Vând linie pentru vopsit metal aluminiu, cu câmp electrostatic. Telefon 250547; 093.479.734. (12589)

Vând feliator pâine și presă divizat aluat pâine. Telefon 057 - 262804. (12586)

Vând saivan 50x10 din boltari, acoperiș țeavă 1" și azbociment, lângă pădure, comuna Mișca, sat Satu Nou telefon 11; familia Zsori Matei.(12383)

Vând garaj, zona Miorița. Telefon 279308 sau 092 588 795. (12781)

Vând vană baie, mare, din fontă. Telefon 282399. (12647)

Vând recamier masiv stare perfectă și cuier. Telefon 222055. (12708)

Vând mobilă sufragerie, mobilier divers, covoare, radiocasetofon auto Cora, roată de rezervă Dacia. Telefon 230365. (12713)

Vând mobilă dormitor Anca, preț 4.500.000 lei, negociabil. Telefon 289966. (12747)

Vând 5 buc pereți beton 2,80 x 2,80, preț 600 DM. Telefon 289966. (12747)

Vând junincă Bălțată germană. Telefon 279716, seara. (12761)

Vând cuptor ceramică dublu, marca Biodent Systomat M cu pompă de vid, 1.800 DM, negociabil. Telefon 214224, luni-vineri, orele 10-18. (12623)

Vând urgent mașină sifon, cântar 500 kg, remorcă tip Salonta, stare perfectă, preț negociabil. Informații localitatea Bocsig nr. 87, familia Țengu. (0363760)

Vând calorifere fontă, toate tipurile, garanție totală, de la 30.000 lei/ element, str. P. Rareș nr. 77. Telefon 276859. 220659. (12790)

Vând aparat Tec, cu 3 brațe, 2 suc și unl bere, cu 2 tuburi bioxid pline, aproape nou. Informații telefon 270919. (12774)

Vindem tărâțe la 2.000 lei/ kg și făină la 550 lei/ kg, cantități mari. Informații telefon 462342. (0360373)

Vând lapte de capră, proaspăt, 6.000 lei/ lt, în cantități limitate. Informații telefon 281286. (12834)

Vând haine second hand (sortate). Telefon 211366. (12830)

Vând colțar mare, pluș albastru, preț 3.000.00 lei. Telefon 289699. (12826)

Vând purcei de 3 luni, str. Stânjenel nr. 3, Micălaca. (12822)

Vând termoteka Ariston, Bereta 24 KW, 950 DM, negociabil. Telefon 252313. (12819)

Vând lână merinos 600 t, calitatea I și piei miel până la 1 an, cca 300 buc, preț negociabil. Telefon 094 509 403, 094 626 935. (0361446)

Vând acte „casă schimb valutar" activitate întreruptă temporar. Telefon 094 661 161. (12802)

Vând pian Karl Ferdinand Wien, stare foarte bună. Telefon 280037. (12840)

CUMPĂRĂRI TERENURI, IMOBILIARE

Cumpăr casă sau apartament, plata pe loc. Telefon 095 835 467. (12783)

Cumpăr teren, la șoseaua Arad-Timișoara, Arad-Oradea, Arad-Curtici. Relații telefon 250805, 094 589 975. (12743)

CUMPĂRĂRI AUTO

Cumpăr camion peste 10 t în rate. Telefon 093 531 080. (12711)

CUMPĂRĂRI DIVERSE

Cumpăr grâu panificație, plata pe loc. Telefon 092.607.686; 054-225.530. (12135)

Cumpăr porumb, grâu, soia, plata pe loc. Telefon 092 887 025. (12281)

Cumpărăm: PORUMB, ORZ, SOIA, plata la ridicare. Telefon 095.824.973. (f.)

Cumpăr grâu, plata la ridicare. Telefon 245283. (12545)

CERERI ȘI OFERTE DE SERVICII

SC P.I.S.Z.S.D. ARAD organizează concurs pentru ocuparea postului de DIRECTOR, în data de 21 iunie 2000. Informații suplimentare la telefon 280467.

„ZADE" angajează CONFECȚIONERE cu sau fără experiență. Telefon 057 - 272668. (12539)

SOCIETATE care comercializează produse pentru industrie, angajează AGENȚI COMERCIALI. Str. Feleacului, nr. 1. Telefon 259816. (12650)

Angajăm MUNCITOR necalificat: încărcător-descărcător materiale. Str. Vrabiei nr. 4. (12634)

SC „ATLASSIB" SRL-AGENȚIA ARAD angajează: AGENT TURISM: studii minim liceu, posesor de permis de conducere, vechime minim 3 ani în activitate de birou, domiciliul în Arad și telefon. Relații: SIBIU 069/231012 int. 388 sau 057/252727. (12502)

AUGUST COM angajează 15 fete și băieți, 18-35 ani. Str. Ivrianu nr. 2, luni-vineri, orele 11-15. (12779)

SOCIETATE angajează MECANICI AUTOCAMIOANE, cunoștințe mecanică motoare Diesel, tinichigerie, sudură electrică și autogen, experiență minim 10 ani, vârsta maxim 45 ani. Telefon 281116, orele 14-17. (12723)

SOCIETATE COMERCIALĂ angajează: BARMAN, OSPĂTARE, AJUTOR BUCĂTAR. Telefon 092 232 265. (12724)

DEALER AUTORIZAT IVECO SpA angajează tânăr REPREZENTANT VÂNZĂRI. Condiții: studii superioare, vârsta maxim 30 ani, cunoștințe operare computer, cunoștințe minime de limbă engleză (italiană), recomandate de la școala absolvită. Telefon 252319, 250719. (12752)

Căutăm ASISTENT SOCIAL sau ÎNVĂȚĂTOR pentru clasele I-IV. Telefon 283811. (12598)

SOCIETATE COMERCIALĂ angajează forjatori oxicetilenă fier vechi. Telefon 098 602 656. (12508)

PRESTĂRI SERVICII

PARTICULAR execut lucrări: ZIDĂRIE, TENCUIELI, FAIANȚĂRI. Telefon 233648, 260408, după ora 19. (12823)

CITAȚII

Se citează pentru data de 23 mai 2000, la BIROUL NOTARIAL PUBLIC ARAD, str. I. Vidu nr. 2, pentru dezbaterea dosarului succesoral privind defunctul CHEPEȚAN GHEORGHE, decedat la data de 7 ianuarie 1959 în Bodrogul Nou, pe numiții: CHEPEȚAN MIRCO, fiu, CHEPEȚAN ARSA, fiu și CHEPEȚAN PETRU, fiu, toți cu domiciliul necunoscut. NOTAR PUBLIC. (12826)

DIVERSE

SC DI TOMMASO SRL cu sediul în Arad, Câmpul Liniștii nr. 1, dorește acord de mediu pentru modificări interioare și schimbare funcțiune în Arad, str. Câmpul Liniștii nr. 1. Eventualele contestații se pot depune la Agenția de Protecția Mediului Arad, Bd. Dragalina nr. 16. (12584)

PRIMĂRIA ORAȘULUI LIPOVA organizează, în conformitate cu prevederile Legii 50/ 1991 republicată, în data de 7 iunie 2000, licitație publică deschisă pentru concesionarea terenului situat pe str. Făgetului FN, în suprafață de 250 mp pentru construirea unui sediu de firmă. Terenul este localizat la intersecția străzii Făgetului cu str. Oborului. În caz de neprezentare a ofertanților licitația licitația se va repeta în fiecare dată de 7 a lunilor care vor urma până la adjudecarea ofertei. Informații suplimentare se pot obține de la Compartimentul Urbanism AT din cadrul Primăriei Orașului Lipova sau la telefon 561155. (4469082)

URGENȚE VETERINARE, dr. PETRU STĂNUȚ, orar cabinet 11-13; 14-19.30; sâmbăta 9-13, telefon 094 600 472, OPERAȚII DIVERSE și TRATAMENTE, inclusiv la domiciliu. (12013)

TURISM

NOU! MARI REDUCERI DE PREȚURI!

ATLASSIB

Călătorești cu autocarele noastre moderne, în EUROPA: GERMANIA, AUSTRIA, FRANȚA, ITALIA, SUEDIA (plecări zilnice), BELGIA, OLANDA, DANEMARCA, ANGLIA, FINLANDA, NORVEGIA, SPANIA, PORTUGALIA, UNGARIA, IUGOSLAVIA.

NOU! Reduceri suplimentare pentru: elevi, studenți, pensionari și grupuri. Bd. Revoluției nr. 35, telefon 251871, 252727; Autogară, telefon 270562. O poartă deschisă spre Europa! (c.)

ÎNCHIRIERI

Ofer spre închiriere apartament 2 camere, zona Vlaicu. Telefon 412167. (12599)

Primesc în gazdă 2 fete sau 2 băieți, cameră separată. Telefon 244007. (12616)

Dau în chirie gheretă comercială, mobilată, vad excelent, în Aluniș nr. 123. Telefon 093 531 080, preț 100 DM. (12711)

Închiriez spațiu comercial ultracentral. Informații suplimentare str. G. Barițiu nr. 22 (Medial SRL) în data de 23 mai, ora 9. (12657)

Închiriez garsonieră zonă centrală, mobilată. Telefon 057-234707. (12779)

Închiriez (vând) spațiu de producție, 2 garaje mari, cu canal, trifazic, Grădiște. Telefon 057-238815, 057-234085. (12719)

Primim 2 fete în gazdă, central, confort. Telefon 235958. (12808)

Dau în chirie apartament două camere, nemobilat, zonă centrală, 100 DM/lună. Telefon 236409. (12856)

PIERDERI

Pierdut chitanțier cu seria 7673401-7673450 și chitanțier cu seria 7673701-7673750 aparținând SC AUGUST COM SRL. Îl declar nul. (12769)

Pierdut carnet ajutor șomaj pe numele Bacoș Pavel, eliberat de DMPS Arad. Îl declar nul. (12575)

Pierdut carnet student, eliberat de UVVG Arad, pe numele Manușov Alexandru. Îl declar nul. (12587)

Pierdut carnet evidență șomaj nr. 46822/ 12.11.98, eliberat de DMPS Arad, pe numele Danci Loredana Mariana. Îl declar nul. (12563)

Pierdut carnet șomaj nr. 4511 eliberat de DMPS Arad, Filiala Ineu, pe numele Cîrja Ionel Adrian. Îl declar nul. (0363768)

Pierdut carnet șomaj eliberat de DMPS Arad, Oficiul Chișineu Criș, pe numele Gale Ioan. Îl declar nul. (0361442)

✝ DECESE ✝

Cu adâncă durere în suflet anunțăm încetarea din viață a celui care a fost

înv. DRONCA CONSTANTIN,

la 70 ani. Înmormântarea azi, 20 mai 2000, ora 14, în Berindia. Familia veșnic îndurerată: soția Elena, fiica Giana, fiul Călin, nora Tina și nepoții: Cesonia și Bogdan.

Cu adâncă durere în suflet familia ADJUDEANU anunță decesul celui care a fost soț, tată, socru și bunic

CONSTANTIN ADJUDEANU.

Pentru detalii privind locul și data înmormântării, sunați la 092.494.564. Familia, veșnic îndurerată.

✝ SERVICII FUNERARE ✝

NON STOP (la orice oră)
„RO-STYL COMPANY"

Firma noastră este PRODUCĂTOARE DE SICRIE, cu magazin în: ARAD, str. M. Eminescu nr. 4 (vizavi Cinema MUREȘUL), telefon 057-211929, 094.537.715. EFECTUĂM SERVICII: spălat, îmbrăcat, îmbălsămat și transport cu personal calificat. ASIGURĂM MINIM: 8 modele de SICRIE din LEMN MASIV (nu din PAL sau furnir); SICRIE CU MÂNERE și ȘURUB (nu se bat cuie), SICRIE LUX, 5 modele LENJERIE DECES (respete), LENJERIE DE LUX, cruci lemn și metal. ACCESORII: catafalc, steag, prosoape, etc. INTERMEDIEM: fanfară, colaci, colivă etc. FIIND PRODUCĂTORI, AVEȚI AVANTAJUL UNOR PREȚURI MINIME și POSIBILITATEA DE A PLĂTI ÎN RATE. Ofertă: sicriu stejar (cruce, respete) - 1.000.000 lei. (c.)

SC „NOSFERATUM" SRL,

ARAD, str. Ghiba Birta nr. 26, telefon 270437; Non stop 094.554.874, NĂDLAC, str. 1 Decembrie, nr. 4, telefon 092.922.337.

NON - STOP
SERVICII FUNERARE
COMPLETE.

SICRIE, RESPETE, CRUCI (prețuri de producător). ACCESORII: prosoape, batiste, panglică neagră, baticuri, mânere, lumânări, catafalc, sfeșnice, steag de doliu. SERVICII: capelă, spălat, îmbălsămat, îmbrăcat, transport intern și internațional. Asigurăm colaci, colivă, coroane, jerbe, fotografii profesionale, fanfară, organizăm pomeni. OFERTA BRAD: sicriu brad, respete, cruce - 900.000 lei. Transportul sicriului la domiciliu este gratuit!!! (c. 44)

✝ CONDOLEANȚE ✝

Mulțumim tuturor celor care au fost alături de noi, la marea durere pricinuită de decesul celui care a fost

TOMA IOAN.

Familia îndoliată. (12782)

Sincere condoleanțe familiei BOȘCA, pentru decesul celui care a fost un om de o aleasă omenie,

BOȘCA IOAN.

Dumnezeu să-l odihnească! Familiile: Matiș Ispas, Ioan și Gheorghe. (12807)

Ne luăm rămas bun de la cel ce a fost vecinul nostru,

ȘIMĂNDAN GHEORGHE.

Vecinii. (12812)

Suntem alături de colegul, prietenul și colaboratorul nostru, dr. ing. BĂGUȚ NICOLAE, în marea durere pricinuită de decesul fiicei sale,

BĂGUȚ LIANA MĂDĂLINA.

Sincere condoleanțe! Colectivul de salariați din Agenția AGROSEM Arad. (12816)

Colectivul TESA al Secției Montaj-Sudură a SC ASTRA VAGOANE TRINITY" ARAD își exprimă compasiunea față de colegul lor, ing. BOȘCA FLORIN, în greaua suferință pricinuită de pierderea tatălui. Sincere condoleanțe! (12818)

Familia SZENTE este alături de Maria și de copii în greaua suferință pricinuită de decesul cuscrului

CONSTANTIN ADJUDEANU.

Fie-i țărâna ușoară!

Familia IONIȚĂ este alături de Maria și de copii în greaua suferință pricinuită de decesul cuscrului

CONSTANTIN ADJUDEANU.

Fie-i țărâna ușoară!

Ne alăturăm durerii familiei ADJUDEANU pricinuită de pierderea iubitului lor soț, tată, socru și bunic

ing. CONSTANTIN ADJUDEANU.

Dumnezeu să-l odihnească! Asociația de Proprietari str. Horia nr. 10. (12864)

Sincere condoleanțe prietenilor noștri, familia ADJUDEANU la marea durere cauzată de pierderea celui ce a fost

ing. CONSTANTIN ADJUDEANU.

Familia Sabău Alexandru și Sorin. (12865)

Suntem alături de cel mai bun prieten de familie BOȘCA FLORIN la decesul tatălui său

BOȘCA IOAN.

Sincere condoleanțe! Familia BÂTEA și familia GROZAV. (12862)

Cu durere în suflet ne luăm adio, de la cel care a fost tată, socru și bunic

BOȘCA IOAN.

Dumnezeu să-i dea odihnă veșnică. Fiul Dan, soția și nepoatele. (12861)

Suntem alături de colegii noștri Ioan și Emilia Putin în clipele grele pricinuite de decesul mamei. Condoleanțe familiei îndoliate. Colectivul SC „INSTALCO" SA Arad. (12855)

Asociația inginerilor proiectanți de structuri - filiala Arad, deplânge decesul prematur al distinsului inginer

CONSTANTIN ADJUDEANU

și transmite sincere condoleanțe familiei îndurerate.

Consternați și întristați, împărtășim la rândul nostru durerea familiei ing. Adjudeanu, la despărțirea fulgerătoare și prematură a bunului nostru coleg și prieten

ing. CONSTANTIN ADJUDEANU.

Sincere condoleanțe! Odihnește-te în pace prieten drag. Fam. ing. Krieger.

✝ COMEMORĂRI ✝

Cu aceeași durere în suflet anunț că astăzi, 20 mai 2000, se împlinește un an de la despărțirea de soțul meu,

STAN MIRCEA.

„Pe tristul tău mormânt voi presăra/ Covor de lacrimi înflorit/ În semn că nu te voi uita/ Iar pentru mine n-ai murit." Dumnezeu să te odihnească în pace! Soția Stan Maria. (12805)

Soția Florica îndoliată anunță că au trecut șase săptămâni de la decesul soțului

HOTĂRAN DUMITRU

și 18 ani de la moartea unicului fiu,

HOTĂRAN CORNEL.

Comemorarea va avea loc duminică, 21 mai, la Biserica Ortodoxă Grădiște. (11555)

Azi, se împlinesc 6 luni de când a trecut în cele veșnice scumpa noastră mamă, bunică și străbunică,

MARIA SUCIU,

născută VOLINTER, din Șofronea. Chipul tău frumos, vorba ta dulce, dragostea și bunătatea ta nu le vom uita niciodată. Vei rămâne mereu vie în inimile noastre. Parastasul va avea loc duminică, 21 mai, anul 2000, la Biserica Ortodoxă din comuna Șofronea. Dumnezeu să o odihnească în pace! Fiicele Lucreția și Aurelia cu familiile, nemângâiați pe veci. (12565)

A trecut un an de lacrimi și dor de când m-a părăsit bunica mea,

SZABO ELISABETA.

Dumnezeu s-o odihnească! Brighy. (12661)

Mâine, 21 mai, se împlinesc 14 ani, de când a plecat de lângă mine, cel mai drag și iubit soț,

MERCEAN FRANCISC.

Soția în veci nemângâiată. (12673)

Duminică, 21 mai, se împlinesc 4 ani de când amintiri duioase însoțesc somnul de veci al celui ce a fost soț, tată, socru, bunic și cumnat,

HATCU DIMITRIE.

Dumnezeu să te odihnească în liniște și pace! Familia. (12677)

O rugăciune, o lacrimă, la împlinirea unui an de când a plecat pe drumul fără întoarcere cel care a fost cumnat și unchi,

ION CĂLIN.

Dumnezeu să-l odihnească în pace! Familia Jurcă. (4469079)

La împlinirea a 5 ani de când

IANCU FLORICA

nu mai este printre noi, cu dragoste și dor ne aducem aminte de chipul și noblețea ei sufletească. Dragă mami, nu te vom uita niciodată! Fiul, nora și nepoții. (12793)

Cu aceeași nemărginită durere reamintim celor care l-au cunoscut, prețuit și iubit că sâmbătă, 20 mai, ora 17.30, comemorăm 4 ani de când ne-a părăsit, trecând în neființă, dragul nostru,

ALEXANDRU GITTA,

la Biserica Greco-Catolică din str. Lucian Blaga nr. 2. Familia. (12795)

O rugăciune, o lacrimă amară și o imensă durere la împlinirea unui an de când a plecat pe drumul fără întoarcere fratele nostru,

MARIAN IOAN.

Lacrimile noastre se vor sfârși atunci când ne vom reîntâlni sus în ceruri. Surorile: CARABA, RAD, OROS, VALEA, cu familiile. (12795)

S-a scurs un an de când a plecat dintre noi, cel ce a fost soț, tată și bunic,

SLEV PAVEL,

din Măgulicea-Vârfurile. O amintire vie. Familia. (12800)

Se împlinesc 6 săptămâni de tristețe și dor de la decesul iubitului nostru soț, tată și bunic,

STANCIU CONSTANTIN.

Parastasul va avea loc duminică, 21 mai 2000, ora 13, la Catedrala Ortodoxă Podgoria. Familia îndurerată. (12813)

În 21 mai, se împlinesc 5 ani de lacrimi și durere de la plecarea tatălui meu,

MĂNESCU IOAN.

„Ai plecat din astă lume/ Nu ai spus nici un cuvânt/ Ai lăsat durere-n suflet/ Cât vom trăi pe pământ/ Ai ținut la tine-n suflet/ Tot necazul ce-ai avut/ L-ai păstrat doar pentru tine/ Ca să nu superi pe nimeni/ Tată dragă, de ce ai plecat?/ Și pe mine m-ai lăsat/ Nu te-ai gândit că mi-e greu/ Fără ajutorul tău?/ Dormi în pace, suflet blând! Fiica Lenuța cu familia. (12832)

Vom fi mereu cu imaginea ta în suflet și în gând nu te vom uita dragul nostru

MUNTEAN MIHAI

(fost mecanic CFR), la 19 ani de la despărțire. Familia. (12833)

Profund omagiu doctorului

RADU CORNEL,

care în 18 mai, ar fi împlinit 100 de ani. Personalitate proeminentă, a creat o școală de pediatrie, conducând acest serviciu 50 de ani. Activitatea socială l-a făcut remarcat pe plan național. Noi, cei care l-am cunoscut și îndrăgit îi aducem prinosul recunoștinței noastre. Foștii colegi și colaboratori. (12843)

Cu tristețe în suflet anunțăm trecerea a 6 săptămâni de la decesul mamei noastre

GREC VIORICA,

pe care nu o vom uita niciodată. Parastasul va avea loc, duminică, 21.05. 2000, la Biserica din Aradul Nou. Fiul Dan și fiicele Mariana și Mihaela, cu familiile, veșnic îndurerați.

● PRODUCE ȘI MONTEAZĂ UȘI ȘI FERESTRE DIN PVC ARMAT CU PROFILE TROCAL GERMANIA
● PRODUCE ȘI VINDE GEAM TERMOPAN

LUCRU NEMȚESC

SATLINE

SALON DE EXPOZIȚIE:
ARAD, PIAȚA MIHAI VITEAZU
BL. M 7, PARTER
TEL./FAX. 057/25 14 61; 094 50 72 11

COMPUTER FORCE

UN PC PERFORMANT cu numai 482 USD +TVA

PC AMD K6 2 450 Mhz
-32 Mb SDRAM PC 100
-Hdd 8.4 GB UDMA 66
-Monitor 14" digital
-Placa video 4 Mb AGP
-CD ROM 40x +SB+Boxe
-RAV ANTIVIRUS

GARANTIE 3 ANI

ARAD
-Blv. Revolutiei Nr. 101
Linga dispeceratul "GETAX"
-ORAR Luni-Vineri 9-17
Sambata 9-13
tel. 057-280.785
Timisoara 056-191.334
Oradea 059-414.521-141

CALCULATOARE IMPRIMANTE ACCESORII

▶ Sisteme pretestate
▶ 3 ani garantie
▶ 6 ani experienta
▶ GRATUIT ! Livrare si instalare la domiciliu

Digital CDM

din 22 până în 2, hai la noi !

?

EXISTĂ COMPARAȚIE ?

S.C. ZAHĂR S.A.

Str. Bogdan Voievod Nr. 14
Tel. 057/243532-246707

▼ **ÎNCHIRIAZĂ SPAȚIU** - cantină - pentru nunți, mese festiv, banchete școlare, cu posibilități de contribuție cu meniuri proprii și reducere de tarif cu 50%
▼ **ÎNCHIRIAZĂ SPAȚII** - grajduri - pentru animale, depozite sau producție;
▼ **ÎNCHIRIAZĂ VAGOANE** marfă 50 to descoperite cu sau fără locomotivă;
▼ **ÎNCHIRIAZĂ AUTOÎNCĂRCĂTOARE** tip fadromă la tarife avantajoase;
▼ **VINDE VAR** bulgări cu reducere de preț cu 50%

(1420508)

S. C. PRODAGRO BIAN S.R.L

ARAD str. BICAZ nr. 6
Tel/fax 057/288306

ATENȚIE AGRICULTORI!

• Doriți să obțineți o producție de grâu bună și de calitate superioară (conținut mare de gluten)?

SC PRODAGRO BIAN SRL Arad vă recomandă un tratament cu **GRANIT** 11/Ha, împotriva fuzariozei la spic, asociat cu îngrășământul lichid **BASFOLIAR** (27% azot + microelemente) și **REGENT** 80 ml/Ha împotriva gândacului bălos (Lema), aplicate în faza de burduf până la înfloritul grâului sau la începutul formării bobului.

• Aveți probleme cu mohorul (Echinocha) și cu sudanul (Sorghum halepense) în culturile de soia, floarea-soarelului, sfeclă de zahăr, legume, cartof?

SC PRODRAGO BIAN SRL Arad vă pune la dispoziție erbicidul **PANTERA** - cel mai ieftin și foarte eficient, în doze de 1 l/Ha pentru mohor și 2 l/Ha pentru sudan.

• Nu v-au reușit erbicidările în cultura porumbului din cauza secetei sau a arăturilor de primăvară?

În rezolvarea problemei vă ajută SC PRODAGRO BIAN SRL Arad cu erbicidele **BASIS** 20 gr/Ha pentru mohor și buruieni cu frunza lată și **TITUS** 50 gr/Ha pentru mohor, sudan și buruieni cu frunza lată.

• Doriți să stimulați legarea florilor și dezvoltarea legumelor dvs.?

Numai la **SC PRODAGRO BIAN SRL** Arad puteți cumpăra biostimulatori: **TOMATOSTIM, REVITAL, VIFAREX, ATONIK, BIONAT.**

Produsele pot fi cumpărate de la depozitul firmei din **Arad str. Bicaz nr. 6** și de la magazinele din : **Chișineu Criș, Salonta, Pecica, Nădlac, Lipova, Ineu, Beliu, Șomoșcheș, Sebiș, Gurahonț, Aradul Nou.**

(1420446)

S. C. WEST EUROTRANS SRL

Angajează urgent

4 ȘOFERI PROFESIONIȘTI CU VIZĂ SCHENGEN

valabilă pentru transport internațional de mărfuri.

Telefon: 468435; 468010

SC BAT ARAD SA

angajează:

- șef birou mecano-energetic (inginer cu o vechime minimă de 10 ani)
- inginer mecanic cu asigurarea calității

Informații la telefon: 289700, 273242 interior 117.

(1420528)

MACON S. A. DEVA

Produce și comercializează la prețuri fără concurență următoarele materiale de construcții:

BCA, produse vată minerală, polistiren expandat, țiglă din beton colorat, marmură, teracotă, tuburi din beton, stâlpi electrici, prefabricate din beton pentru construcții civile și industriale

OFERTA SPECIALĂ

BCA clasic sau profilat pentru îmbinare (sistem nut-feder) la prețul de numai 542017 lei/mc

ȚIGLE DIN BETON COLORAT cu necesar de 10 buc./mp, la prețul de numai 5876 lei/buc., precum și accesoriile necesare (coame, coame laterale, țigle de aerisire)

Prețurile sunt franco MACOND Deva și nu includ TVA

MACON S.A. TRADIȚIE ȘI PRESTIGIU

Tel. 054 227883, tel/fax 054/224708

(1420476)

CONSULTA HOLDING A.G.

În calitate de lichidator al
S.C. „ARAVIASCOMB“ S.A. Arad

Organizează

Joi 01 iunie 2000 ora 11,00, la sediul „Avicola“ Calea Zimandului nr. 5

LICITAȚIE

Pentru vânzarea următoarelor active:	Preț pornire (inclusiv utilități - fără TVA)
1. FERMA 30 - ARAD - GAI	
- Șopron fânar	13
- Casă locuință	21
2. FERMA NR. 5 ARADUL NOU	
- 4 blocuri (8 hale + 1 hală iepuri)	1300
3. COMPLEX PORCI NĂDLAC	
- Centrală termică	35
- Stație epurare	31
4. FERMA ÎNGĂȘARE - NĂDLAC	
- 6 hale zootehnice - birou	350
5. BAZĂ RECEPȚIE - NĂDLAC	
- corp fabricație	270
6. BAZĂ RECEPȚIE ȘIRIA	
- Șopron și	72
- Platformă betonată	160
7. BAZĂ RECEPȚIE CERMEI	165
8. BAZĂ RECEPȚIE ȘICULA	450
9. FERMA 16 SAM	1600
10. Terenul aferent activelor vândute	0,25 - 0,9 $ (în funcție de amplasament. PAS Licitație 10%)

Caietul de sarcini se procură la sediul societății, unde se depun și ofertele.

Informații la telefon: 057 - 231259; 057 - 276133.

(5172017)

DIRECȚIA GENERALĂ A FINANȚELOR PUBLICE ȘI CONTROLULUI FINANCIAR DE STAT A JUD. ARAD

PERCEPȚIA FISCALĂ ȘI TREZORERIA PECICA

În temeiul art. 55 și 65 din O.G. nr. 11/1996 privind executarea creanțelor bugetare, organizează licitație publică pentru vânzarea unor bunuri imobile ale următorilor debitori, astfel:

1. S.C. „AGROINDUSTRIALA ZOOLACT“ SA SEMLAC

- Activul cu denumirea S.U.F.V. împreună cu terenul aferent în suprafață de 11710 mp, situat în comuna Șeitin, sector zootehnic. Preț de strigare 470.000.000 lei.

- Licitația va avea loc în comuna Semlac nr. 526 la sediul unității debitoare în data de 30 mai a.c., la orele 10,00.

2. S.C. „AGROMEC“ SA PECICA

- Activul denumit „DEPOZIT CARBURANȚI“, situat pe șoseaua Nădlacului nr. 1528 împreună cu terenul aferent în sufrafață de 5350 mp. Preț de strigare 1.287.814.741 lei.

- Licitația va avea loc la sediul Percepției fiscale Pecica în data de 6 iunie a.c. orele 10,00.

Condiții de participare:

- Ofertă scrisă și taxă de participare de 10% din prețul de strigare. Acestea se vor depune la sediul Percepției până în ziua programată pentru ținerea licitației orele 10,00.

Informații la telefonul 468768.

ȘEF PERCEPȚIE TREZORERIE,
GABOR TUDOR

(1420522)

BANCA ROMÂNĂ PENTRU DEZVOLTARE
Vă oferă carduri bancare în lei și USD pentru persoane fizice și juridice
Telefon: 253280

ADEVĂRUL
COTIDIAN INDEPENDENT ARAD
Anul XII, nr. 3006
Luni, 22 mai 2000 ● 20 pagini ● 2500 lei ● e-mail: adevarul@arad.ro

WEST BANK
ARAD, B-dul Revoluției nr. 88
TELEFON: 284.888 FAX: 285.202
Potrivit OUG nr. 219/1999 privind „Programul național pentru țărănime bazat pe cupoane atribuite gratuit în anul 2000" furnizorii care livrează bunuri și servicii potrivit Ordinului MAA nr. 10/2000 pot încasa contravaloarea acestora prin noi!

BRAT
Publicație auditată în semestrul I 1998.
Tiraj mediu zilnic vândut: 35.948

GRATUIT

CHINA - O URIAȘĂ PIAȚĂ DE DESFACERE

Cu aproximativ 1,3 miliarde de consumatori și un potențial de dezvoltare desoebit, piața chineză este cea mai mare din lume, iar deschiderea sa pentru exporturi dă mari speranțe pentru reprezentanții industriei, relatează AFP.

"Să facem socotelile", îndeamnă Thomas Donohue, președinte al Camerei de comerț americane, înaintea discutării, în Congres, a unui proiect de lege privind normalizarea permanentă a relațiilor comerciale sino-americane.

"China are 1,3 miliarde de locuitori, ceea ce reprezintă 20 la sută din populația lumii, în timp ce economia chineză nu produce, pentru moment, decît în proporție de trei la sută bunuri și servicii și nu dispune decît de șapte la sută din terenurile cultivabile din întreaga lume", spune el.

China a devenit, în zece ani, cel de-al patrulea partener comercial al Statelor Unite, cu schimburi de peste 95 de miliarde de dolari în 1999. Fluxurile comerciale se desfășoară în beneficiul Chinei, deficitul anunțat de Statele Unite în relațiile cu China în 1999 fiind de 56,9 miliarde de dolari. În principal, este vorba despre importul din China de îmbrăcăminte și jucării și despre exportul din Statele Unite de furnituri industriale și avioane civile.

Cu un ritm de creștere de aproape 11 la sută în perioada 1990 - 1997, "dimensiunile economiei chineze - estimată la 960 de miliarde de dolari, sumă de aproape zece ori mai mică decît cea a Statelor Unite - se vor dubla la fiecare șapte ani, ceea ce reprezintă o piață gigantică pentru exportatorii americani", estimează un studiu al Congresului.

(Continuare în pagina a 9-a)

În pofida atacurilor,

PDSR RĂMÂNE UN PARTID UNITAR

- După „firul roșu" și „afacerea Costea", urmează „13 iunie"..
- Adrian Năstase nu-l va trăda pe Ion Iliescu.
- Actuala putere promovează o campanie electorală murdară.

Cunoscutul analist politic Ion Cristoiu comentează în exclusivitate pentru cititorii ziarului „Adevărul" avenimentele săptămânii. Pag. 9

SĂRBĂTOAREA UNIVERSITĂȚII DE VEST „VASILE GOLDIȘ" S-A ÎNCHEIAT

Pag. 11

MOTORUL ASTRA - SINGURA ECHIPĂ DE FOTBAL ARĂDEANĂ PROMOVATĂ ÎNTR-UN EȘALON SUPERIOR

Foto: ONORIU FELEA

- Baschet Club ICIM Arad - campioană a României pentru al treilea an consecutiv
- Dana Dodean a câștigat TOP 12, la tenis de masă
- Ultima echipă retrogradată din Divizia D este Victoria Nădlac
- Cronici, rezultate, clasamente

Pag. 12 - 13 - 14 - 15

VOTAȚI ACEASTĂ SIGLĂ
PDSR
VOTAȚI DOREL POPA

Mare expoziție națională chinologică

IERI, SUTE DE CĂȚEI ȘI-AU DAT ÎNTÂLNIRE ÎN SUBCETATE

Pag. 4

Foto: ONORIU FELEA

MIRCEA ROMAN
primarul votat
ApRoape de tine

Avem nevoie de ecologiști!
VOTAȚI
candidații Partidului
CONVENȚIA ECOLOGISTĂ din ROMÂNIA
C.E.R.
Semnul nostru electoral

CDR
ARĂDENII ÎNTREABĂ:
Cum se va împiedica degradarea drumurilor?
...răspunsuri în pagina 8

MOBIL VENEZIA
■ MOBILIER MODERN LA COMANDĂ
■ AMENAJĂRI SPAȚII COMERCIALE
■ MATERIALE IMPORT
■ CALITATE SUPERIOARĂ
STR. VIȘINULUI NR. 74
TEL: 057/224885
092/777361

PRIMARUL NOSTRU
PNL
VALENTIN PAUL NEAMȚ
PE TOATE LISTELE VOTĂM SĂGEATA!

Mercedes-Benz
SC AutoSchunn
Partener Autorizat Mercedes-Benz
Micălaca DN7 FN
Tel/Fax: 057/286680
057/281474
E-mail: office@auto-schunn.ro
Web: http://www.auto-schunn.ro

La Curtici

AM ÎNTÂLNIT ȚIGANI ... HARNICI

Pag. 11

VOTAȚI PARTIDUL SOCIALIST
FLORIN REMEȚAN PRIMAR
VOTAȚI O STEA PENTRU CONSILIUL JUDEȚEAN

● FERESTRE ȘI UȘI DIN ALUMINIU ȘI P.V.C.
STR. ROȘIORI 26 TEL/FAX: 289053
ALGLASS
● GEAM TERMOPAN ● FIRME ȘI RECLAME
● MOBILIER LA COMANDĂ
PIAȚA SPITALULUI BL. 1 D, TEL/FAX: 253868

CALENDAR

■ Astăzi, Soarele răsare la ora 6 și 6 minute și apune la ora 20 și 41 de minute.

■ Au trecut 142 de zile din acest an. Au mai rămas 224 de zile până în 2001.

■ **Praznicul zilei**: **Biserica Ortodoxă**: Sf. Mc. Vasilisc și Marcel; Sfinții părinți de la Sinodul al 11-lea Ecumenic; **Biserica romano-catolică**: Emil, Rita; **Biserica greco-catolică**: Sf. M. Vasilisc; Sf. Rita.

A venit BARZA!

La Arad: Vlasov Denis Filip, **Schneider** Robert Roland, **Mircea** Florin Andrei, **Francu** Stelian, **Podariu** Alexandru Constantin, **Petrovici** Rodrigo.

HOROSCOP

Luni, 22 mai

BERBECUL (21.03-20.04). Sunteți atrași de lux și faceți prea multe cheltuieli. Aveți grijă, acest lucru v-ar putea dezechilibra bugetul pe o perioadă mare de timp.

TAURUL (21.04-20.05). Sunteți foarte popular printre prieteni și toți se întrec să vă aibă alături. Poate că ați putea profita de acest lucru.

GEMENII (21.05-20.06). Încercați să vă gândiți cam ce ar fi bine să faceți în primul rând la serviciu, pentru că vă paște un control...

RACUL (21.06-22.07). În viața dumneavoastră va apărea un vechi prieten, lucru care vă va bucura nespus de mult. Aveți grijă ca de acum înainte să păstrați legătura, pentru că la un moment dat veți avea mare nevoie de el.

LEUL (23.07-22.08). Aveți câteva idei foarte bune în ceea ce privește cariera. Folosiți-le, nu le lăsați să se învechească.

MOCHETA
Arad, Piața Gării
Telefon 235221
Vinde și montează mochetă la prețuri cu o reducere de 10-20%

FECIOARA (23.08-22.09). Aveți nevoie de mai mult confort și siguranță. Nu vă așteptați să vă fie oferite de alții, aveți grijă singuri de voi, pentru că este cel mai sigur.

BALANȚA (23.09-22.10). Ar fi foarte bine dacă ați lua lucrurile mai ușor. Nimic nu vă poate determina să acționați împotriva voinței voastre. Încercați să rezolvați pe rând toate problemele, altfel vă veți simți prinși într-o plasă din care cu greu se poate ieși.

SCORPIONUL (23.10-21.11). Nervozitatea vă va face să spuneți celor din jur câteva răutăți pe care greu le veți putea anula după aceea. Gândiți-vă înainte de a face acuzații, pentru că va veni ziua în care vă veți afla în postura vinovatului.

SĂGETĂTORUL (22.11-21.12). Rămâneți cu picioarele pe pământ și domoliți-vă avântul artistic, pentru că nu vă aduce nimic bun.

CAPRICORNUL (22.12-19.01). Vă gândiți la o călătorie sau la schimbarea locului de muncă. Aveți grijă să estimați corect toate riscurile și avantajele.

VĂRSĂTORUL (20.01-19.02). Partenerul dvs. se cufundă în tăcere și nu știți dacă de bun sau de rău augur. Nu-l bruscați și străduiți-vă să aveți răbdare cu el. În curând criza se va stinge și relația va continua.

PEȘTII (20.02-20.03). Nu prea aveți concurenți în plan profesional, deci ar trebui să fiți mai fermi în a vă cere drepturile. Primiți vești extraordinare de la cineva de departe.

CONFECȚIONERII DE ÎMBRĂCĂMINTE SUNT LA MARE CĂUTARE

Agenția Județeană de Ocupare și Formare Profesională (str. Gh. Lazăr nr. 20) ne-a informat cu privire la situația locurilor de muncă vacante la data de 22 mai 2000.

Agent de asigurări 20; Agent de pază 8; Barman 2; Cameristă 1; Confecționer îmbrăcăminte 140; Confecționer textil 7; Consultant asigurări 10; Dulgher 2; Fochist 1; Gestionar 1; Inginer constructor 1; Lăcătuș montaj 6; Măcelar 2; Mecanic întreținere mot. Diesel 1; Mezelar 2; Muncitori necalificați 2; Ospătar 1; Prestator (bobinaj) 20; Reprezentant vânzări 4; Sudor autogen 3; Sudor electric 7; Sudori 5; Vânzătoare 3; Vânzător 1; Vopsitor auto 1; Zidar 2; Zugrav 2.

Pentru săptămâna în curs sunt 256 locuri de muncă vacante, din 28 de meserii. Cele mai multe locuri disponibile sunt pentru confecționer îmbrăcăminte (140), pentru vânzătoare, vopsitor auto, fochist, gestionar, inginer constructor, mecanic întreținere motoare Diesel și muncitor necalificat oferta cuprinzând doar câte un loc de muncă pentru fiecare meserie în parte.

N. O.

• EȘTI TÂNĂRĂ? • EȘTI FRUMOASĂ? • VREI SĂ INTRI ÎN LUMEA SPECTACOLULUI DE CABARET?

BARUL DE NOAPTE CONTINENTAL-ASTORIA ORGANIZEAZĂ, PRESELECȚIE LUNI, 22 MAI a.c., ÎN LOCALUL CABARETULUI ÎNCEPÂND CU ORELE 17,00. PENTRU INFORMAȚII SUPLIMENTARE SUNĂ LA TEL. 289301 DUPĂ 17,00, SAU LA 094-255548.

METEO

Vremea va fi în general instabilă, cu cerul temporar noros. Local, se vor semnala averse de ploaie și descărcări electrice. Izolat vor fi condiții favorabile căderilor de grindină. La deal și la munte cantitatea de apă poate depăși 15 l/m. p. Vântul va sufla moderat, cu intensificări temporare din N-V.

Temperaturi maxime: 20-23°C. **Temperaturi minime:** 9-12°C.

Meteorolog,
EUGENIA RUS

AU PLECAT DINTRE NOI!

✝ Gurzău Maria (1909), Novac Matei (1950), Burcă Elena (1960), Adjudeanu Constantin (1942), Gornic Vasile (1946), Bartha Cristian (1989), Sfeclă Ioan (1934), Golea Octavian (1938), Băltărețu Gheorghe Ionel (1960), Copăceanu Gheorghe (1927).

UTILITARE

PIEȚE, TÂRGURI

Astăzi este zi de piață la Curtici, Nădlac, Bocsig, Gurahonț, Moneasa, Pilu, Vladimirescu. Tot astăzi se organizează târg săptămânal la Gurahonț și Bârzava.

Mâine, marți, este zi de piață la Sebiș, Almaș, Apateu, Semlac, Sântana, Șilindia, Vârfurile.

FARMACIA DE SERVICIU

Farmaciile **„Sinapis"**, B-dul Revoluției, nr. 88, lângă Noul Stil, telefon 282369, **„Noua Farmacie"**, str. Andrei Șaguna, nr. 15, telefon 948, sunt de serviciu cu program non-stop.

CINEMATOGRAFE

Dacia: Legenda călărețului fără cap (SUA); 9,30; 11,45; 14; 16; 18; 20

Mureșul: Nu deranjați (Germ.-SUA): 10; 12; 14; 16; 18

Arta: Colecționarul de oase (SUA) 15; 17; 19

Sala Mică: Evadata (SUA) 15,30; Pădurea spânzuraților (Rom.) 18

OPERA DIN TIMIȘOARA - LA ARAD

Prezintă miercuri, 24 mai, spectacolul de balet **coupé Simplă Sarabandă - Grand Pas de Deux - Sărbătoarea Primăverii** pe muzică de Benjamin Britten, François Auber, Igor Stravinski.

Cooperativa de Credit Banca Populară Familia

CREDITE	DEPOZITE	
	MEMBRI	CLIENȚI
▸ împrumuturi tip C.A.R. cu dobândă anuală de 18% pentru membri respectiv 24%	1 lună....71% pe an	....68% pe an
	3 luni....77% pe an	....74% pe an
▸ credite pentru maxim 5 ani cu dobânzi anuale între 30-58%	6 luni....81% pe an	....78% pe an
	12 luni....88% pe an	....85% pe an

ARAD: str. Bușteni 5 tel. 235 982
PECICA: str. Principală 6 tel. 468 505
INEU: str. Decebal 1B tel. 093/528 434

Lansare de carte
„ALEGERILE LOCALE ÎN NOUA VIZIUNE A LEGII"

Astăzi, 22 mai, ora 17, la Librăria „Ioan Slavici" din Arad va avea loc lansarea cărții „Alegerile locale în noua viziune a legii", având ca autori: conf. univ. dr. Eugen Popa și jurist Ioan Barbură, apărută la Editura Fundației „Ioan Slavici" Arad.

Cartea va fi prezentată de cei doi autori.

S. AMBRUȘ

International House
Centrul de limbi moderne
Inscrieri: 23-26 mai, 15-19.00
Data inceperii inscrierilor 29.05.2000
Engleza Germana Spaniola
Pentru companii, adulti
Arad
G. Cosbuc 1
tel/fax.: 057 257223
adevarul@arad.ro

S.C. „Adevărul" SRL nu-și asumă responsabilitatea pentru conținutul articolelor publicate, aceasta revenind în exclusivitate autorilor.

ADEVĂRUL
COTIDIAN INDEPENDENT ARAD
Editor: S.C. ADEVĂRUL S.R.L. Arad
COD FISCAL R 1681938 ● COD SICOMEX 19.604 ● CERTIFICAT J 02/1886/31 X 1991 ● COD SIRUES 020956601 ● ISSN 1220-7489

Redacția și administrația: 2900 Arad, Bd. Revoluției nr. 81. Telefoane: SECRETARIAT - 281802, fax 280655, 280625; ADMINISTRAȚIE - CONTABILITATE - 281797; MICA PUBLICITATE - 210775; MAREA PUBLICITATE - 280904; CLUBUL PRESEI - 280989.

Consiliul de administrație: președinte - DOREL ZĂVOIANU, telefon 281802, 280625; vicepreședinte - MIRCEA DORGOȘAN, telefon 281802, 210776; membri: DOREL BARBU, telefon 281797; NICU COJOCARU, telefon 280904; MIRCEA CONTRAȘ, telefon 281802, 280854.

Colegiul de redacție: MIRCEA CONTRAȘ (redactor-șef); MARCEL CANCIU (șef secție foto), telefon 281701; ALEXANDRU CHEBELEU (șef secție sport), telefon 281701; NICU COJOCARU (șef secție publicitate) telefon/fax: 280904; AUREL DARIE (secretar general de redacție), telefon 281802, 280854; VASILE FILIP (șef secție cultură-învățământ), telefon 281855; 280003; SORIN GHILEA (șef secție tineret) telefon 281855, 280003; IOAN IERCAN (șef secție politică), telefon 280943; DORU SAVA (șef secție social-economic), telefon 281738; ȘTEFAN TABUIA (șef secție actualități), telefon 281855; 280003; DOREL ZĂVOIANU (președinte al Consiliului de administrație), telefon 281802, 280625.

Tiparul executat la S.C. MEDIAGRAF S.A. ARAD, str. Feleacului F.N., telefon 250902, fax 250920

„Adevărul" poate fi citit și pe Internet la adresa http://adevarul.arad.ro

Echipa de serviciu

IOAN TULEU - *secretar de redacție.*
Bianca Felea, Ioan Leac, Dina Rujan - *tehnoredactare computerizată.*
Ioana Frățilă, Doina Jurcă, Aurica Telcian - *corectură.*

ALIANȚA ANTI SUICID
O MÂNĂ DE AJUTOR
LINIA VIEȚII
057/214214
între orele 20,00-08,00
Vă ascultă, vă înțelege și vă ajută

CURSUL VALUTAR*

* VALORI ÎNREGISTRATE LA SFÂRȘITUL SĂPTĂMÂNII TRECUTE

Denumirea valutei	BNR	BCR		BRD		Banca Transilvania		Banca Agricolă		BIR		Bursa neagră	
		C	V	C	V	C	V	C	V	C	V	C	V
Dolar	20494	20375	20525	20340	20570	20200	20500	20370	20670	-	-	20500	20600
Marca germană	9359	9120	9468	9229	9430	9250	9400	9230	9380	-	-	9300	9400

Profilaxie stomatologică finanțată de suedezi

Județul Arad a primit o ofertă de colaborare din partea unei ONG din Molnlycke, Suedia, încă din anul 1998, pe domeniul dezvoltării unui proiect de profilaxie stomatologică pentru persoanele dezavantajate.

Inițiativa a aparținut parohului luteran al localității Molnlycke care, din contribuția enoriașilor, a achiziționat două autobuze speciale, unul dotat cu cabinet stomatologic de igienă și sterilizare.

Activitatea, care se desfășoară câteva săptămâni, de două ori pe an, este umanitară și are drept scop: ▼ însușirea unor cunoștințe de prevenire a cariilor, printr-o alimentație redusă de dulciuri și răcoritoare (copiii din Suedia consumă dulciuri doar sâmbăta - candy day); ▼ igienizarea dinților, eliminarea tartrului; ▼ fluorurarea dinților cu produse specifice de prevenire care se repetă după 3 luni.

Inițiativa de a sprijini copiii din orfelinate și cei din familii cu condiții sociale dificile a avut succes, colaboratorii medicali dorind să revină pentru a cunoaște rezultatele muncii lor în timp.

Ca urmare, în perioada 29 aprilie - 19 mai au fost prezente 9 persoane din Suedia, medici, asistente și igieniste, care au lucrat în Centrul de Plasament nr. 2, Str. Bușteni și la Școala Generală nr. 7 din Sânicolaul Mic.

Activitatea cadrelor medicale a fost sprijinită de Primăria Municipiului Arad, cu cazare și masă și de Prefectura Județului Arad, cu acordarea facilităților prevăzute de legislație pentru acțiuni umanitare.

Protocol de înțelegere cu provincia Padova

Sâmbătă, 20 mai, în sala 63 a Consiliului Județean Arad, vicepreședintele Achim Alexa a primit delegația Provinciei Padova (Italia) formată din domnii dr. Sebastian Arcoraci, ing. Leonardo Martinello, av. Antonio Zaccaria, consilieri provinciali și dl. Carlo Bolpin - președintele AGFOL. Cu această ocazie, a avut loc semnarea Protocolului de Înțelegere între județul Arad și provincia Padova.

S. AMBRUȘ

Record pe CFR

POLIȚIȘTII T.F. AU APLICAT AMENZI DE PESTE 45 MILIOANE LEI

În urma unor acțiuni de control efectuate pe trenuri și în stații CFR, în cursul săptămânii trecute, polițiștii TF au aplicat amenzi în valoare totală de peste 45 milioane 400 mii lei. Cele mai frecvente încălcări ale legii au fost depistate în operațiuni de comerț (Legea nr. 12 - care reglementează faptele de comerț ilicit), pentru care s-au aplicat 42 amenzi, în valoare de circa 3 milioane lei. Au mai fost sancționate 26 persoane pentru nerespectarea ordinii și liniștii publice (amenzi de peste 10 milioane lei) și 17 călători frauduloși (amenzi de 12 milioane lei).

Căpitanul **Ioan Feieș,** șeful serviciului transporturi al I.J.P. Arad apreciază că valoarea amenzilor aplicate reprezintă un record în domeniu.

C.TRIF

SĂ NE AJUTĂM SEMENII!

Zilele recute am fost vizitați la redacție de o familie cu o situație materială deosebită, care are nevoie de sprijin material.

Soții N. locuiesc împreună cu cei șapte copii într-o casă acoperită cu trestie. „Soțul este singurul membru al familiei care lucrează. Banii câștigați de el - 600.000 lei/lună și alocația copiilor reprezintă singurul nostru venit. Eu sunt bolnavă și nu pot să muncesc. Nici măcar medicamentele necesare nu pot să mi le cumpăr. Suntem disperați. Există zile în care nu am ce să le dau de mâncare copiilor" - ni se confesa dna N.

Dumneaei suferă de astm bronșic. Din cauza posibilităților financiare reduse, dna N. nu și permite să urmeze tratamentul care i-a fost prescris. Medicamenul de care ar avea nevoie poartă numele de SEREVENT. Cine dorește să vină în ajutorul acestei familii o poate face prin intermediul ziarului nostru, la tel. 093-572.477.

M. MICAN

Ulciorul nu merge la apă de multe ori...

PE MIJLOACELE DE TRANSPORT ÎN COMUN ȘI LA INTRAREA ÎN ȘTRAND

Au apărut tichete și legitimații false!

În perioada 7 - 20 mai a.c., agenții detectivi - controlori pe mijloacele de transport în comun - în baza unei informații primite au intensificat controlul cu efective mărite pentru depistarea unor controlori falși și a unor tichete de abonamente lunare falsificate. Au fost prinși un număr de trei controlori falși și tichete falsificate de elevi din mai multe licee arădene. Tichetele false erau distribuite în diverse cluburi și licee din municipiu contra sumei de 30.000 lei, în loc de 67.500 lei cât ar fi costat în mod normal. Procesul de falsificare era următorul: tichetele se scanau și se prelucrau pe calculator după care erau trase pe imprimată color.

Toate tichetele găsite au fost ridicate de la călătorii frauduloși, în prezent continuând acțiunea de cercetare în vederea stabilirii exacte a provenienței acestora și a numărului existent în circulație.

Directorul Agenției „Detectiv", dl. **Pavel Piroș**, ne-a spus: **„În general tichetele au fost distribuite elevilor și persoanelor cu venituri mici. Atragem atenția călătorilor din municipiul Arad că agenții controlori au asupra lor ecusoane de culoare galbenă cu fotografie color, având trecut pe acestea numele, prenumele, indicativul, inscripția controlor iar pe verso vizat și ștampilat la zi. Legitimația trebuie să fie trasă în folie. În cazul în care călătorii au dubii asupra persoanelor care efectuează controlul sunt rugați să sune imediat la echipa de intervenție din cadrul Agenției Detectiv, la numărul 092966895 pentru a preveni eventualii controlori falși care efectuează ilegal controlul pe mijloacele de transport în comun. Pe viitor, echipe mixte vor efectua controale la ore diferite pentru depistarea tichetelor de abonament false."**

De asemenea, la intrarea în ștrandul **„Neptun"** au apărut diferite persoane având asupra lor legitimații de presă falsificate. Deși se cunoaște numele câtorva falsificatori de tichete și legitimații, elevi de liceu, nu le dăm numele doarece cercetările continuă, filiera se pare că e mult mai extinsă. Vom reveni în momentul în care cercetările se vor finaliza.

SORIN GHILEA

Prinși la „degustat" de vin

Cu ocazia efectuării unei pânde în stația CFR Curtici, polițiștii T.F. i-au surprins în flagrant pe **ȘTEFAN POPAN, MARCEL ANDEA,** și **DOREL STAN**, în timp ce sustrăgeau 15 l vin, dintr-un vagon garat pe o linie moartă.

Toți trei sunt muncitori necalificați în Gara Curtici. Făptuitorii vor fi cercetați pentru săvârșirea infracțiunii de furt calificat în dauna avutului privat.

C.T.

CONNEX
Viitorul Sună Bine

Abonează-te la CONNEX și vei fi lansat în adâncime primind pe tavă **o lună în care nu plătești abonament...**

...după care CONNEX îți va centra în careu **prețuri speciale la telefoanele*** Nokia **5110** și Ericsson A1018s...

...moment în care vei putea fi selecționat în lotul lărgit care va câștiga **500 de tricouri ale Naționalei** sau în lotul restrâns care va câștiga **10 excursii** în Olanda!**

CONNEX și FOTBAL
Abonează-te până în 2 iulie

* ofertele telefoanelor sunt valabile în limita stocurilor disponibile și numai în cazul activării la CONNEX, cu contract pe un an de zile
** fiecare excursie este pentru 2 persoane și durează 6 zile

PENSIILE MARI VOR FI IMPOZITATE

Pensiile ce depășesc 1.900.000 lei vor fi înglobate, de la 1 iulie 2000, în calculul impozitului pe venit, impozitarea efectivă a acestor pensii urmînd să se producă de la începutul anului viitor, cînd va intra în vigoare impozitul pe venitul global, conform ordonanței de urgență pentru modificarea OG 73/1999 privind impozitul pe venit, adoptată vineri de Guvern.

"În cazul pensiilor care depășesc venitul mediu net pe economie, adică 1,9 milioane de lei, impozitul se calculează de la 1 iulie la sfîrșitul anului, cînd se completează declarația de venit. Din pensie se scade contribuția la asigurările sociale și de sănătate", a declarat purtătorul de cuvînt al Guvernului, Gabriela Vrînceanu-Firea.

Ministrul Muncii și Protecției Sociale, Smaranda Dobrescu, a declarat că din patru milioane de pensionari, doar 90.000 vor intra sub incidența acestei hotărîri.

Ministerul Finanțelor va stabili, pentru semestrul întîi al anului 2000, baremul lunar cuprinzînd tranșele de venituri impozabile lunare și impozitul lunar, care reprezintă 1/12 din baremul anual.

De asemenea, s-a decis modificarea termenului de virare la bugetul de stat pentru ultima plată a drepturilor salariale efectuată pentru fiecare lună de la 15 ale lunii următoare la 25 ale lunii următoare celei pentru care se cuvin aceste drepturi.

Conform ordonanței de urgență, nu sunt considerate persoane aflate în întreținere persoanele care dețin terenuri agricole și silvice în suprafață de peste 10.000 metri pătrați în zonele colinare și de șes și de peste 20.000 metri pătrați în zonele montane. În același timp, nu sunt considerate contribuabili persoanele fizice care obțin venituri din cultivarea legumelor și zarzavaturilor și obțin venituri agricole din creșterea animalelor.

Sunt considerate contribuabili persoanele fizice române cu/sau fără domiciliul în România, pentru veniturile obținute atît în România, cît și în străinătate, într-un an fiscal. În aceeași categorie intră și persoanele fizice străine fără domiciliul în România pentru veniturile obținute din România, prin intermediul unei baze fixe situate pe teritoriul României sau într-o perioadă ce depășește în total 183 zile în orice perioadă de 12 luni, începînd sau sfîrșind în anul calendaristic vizat.

Mare expoziție națională chinologică

IERI, SUTE DE CĂȚEI ȘI-AU DAT ÎNTÂLNIRE ÎN SUBCETATE

Ieri, în Campingul din Subcetate, Asociația Chinolgoică Română Arad a organizat a 49-a Expoziție chinologică, cu participarea a peste 300 de exemplare de câini din nu mai puțin de 55 de rase. Pe lângă crescătorii autohtoni, au venit la Arad iubitori ai celui mai bun prieten al omului, din Belgia, Germania, Austria, Croația, Ungaria, Iugoslavia.

Așa după cum ne-a declarat dl. Gheorghe Schill, președintele Asociației Chinologice Române Arad, „și această expoziție s-a bucurat de un real succes, dovadă și sutele de vizitatori care au venit să admire exemplarele deosebite de câini, campioni din țară și din străinătate."

Lume adunată ca la urs!

Totuși, dl. Gheorghe Schill a avut și o mică nemulțumire: „Pentru că „detectivii" de la poartă au lăsat să intre și alți câini în incinta expoziției, câini care nu au fost înscriși în concurs, s-ar putea să fim depunctați, pentru că regulamentele internaționale nu permit acest lucru. Asta ca să nu mai vorbesc că au lăsat pe cineva să intre și cu un pui de urs carpatin!

Decât să compromită expoziția chinologică, mai bine ar pune umărul și împreună cu Primăria, să facem o grădină zoologică în Arad. Eu de zeci de ani mă zbat pentru acest lucru."

NICOLAE OPREAN
Foto: ONORIU FELEA

Deficitul bugetului general consolidat a depășit patru mii miliarde lei

Deficitul bugetului general consolidat a fost, în primul trimestru al anului, de 4.208,4 miliarde lei, iar cel al bugetului de stat de 8.260,3 miliarde lei, în timp ce bugetele locale au înregistrat un excedent de 737,7 miliarde lei.

Legea bugetului prevede pentru întreg anul un nivel al deficitului bugetului general consolidat de aproximativ 22.000 miliarde lei.

Bugetul asigurărilor sociale a înregistrat un deficit de 2.193,5 miliarde lei, iar fondul pentru plata ajutorului de șomaj a avut un deficit de 286,9 miliarde lei, informează un comunicat al Ministerului Finanțelor remis agenției MEDIAFAX.

În primele trei luni ale anului, creditele externe contractate pe proiecte au însumat 1.722,8 miliarde lei.

Veniturile bugetului general consolidat au fost de 49.790,5 miliarde lei, iar cheltuielile de 53.998,9 miliarde lei.

În cazul bugetului de stat, veniturile au ajuns la un nivel de 24.716,4 miliarde lei, ceea ce reprezintă 22% față de prevederile anuale, în condițiile în care prevederile trimestriale erau de 28.047 miliarde lei .

Tragerile Loto de duminică, 21 mai 2000

„6/49"
25, 28, 39, 40, 17, 37
NOROC
3941108

CORPUL EXPERȚILOR CONTABILI ȘI CONTABILILOR AUTORIZAȚI DIN ROMÂNIA - FILIALA ARAD

ORGANIZEAZĂ

Începând cu data de 05.06.2000 curs de pregătire pe baza tematicii fiecărei discipline de examen pentru accesul la profesia de expert contabil, respectiv contabil autorizat, ce va avea loc în acest an conform O.G. 65/1994 modificată și completată prin O.G. 89/1998 aprobată prin Legea 186/1999.

Înscrierile se fac la sediul filialei din B-dul Dragalina nr. 22-24, zilnic, între orele 8-16. Informații la telefon 281960.

Având în vedere că din anul 1999 examenele pentru accesul la profesia de expert contabil și contabil autorizat s-au organizat și desfășurat după o metodologie nouă comparativ cu anii anteriori, valabilă și pentru acest an, se recomandă înscrierea și frecventarea cursului de pregătire menționat mai sus de către toți potențialii candidați la examenele respective.

LUNI, 22 MAI 2000

TVR 1

12,00 Surprize, surprize - rel.
14,00 Jurnal
14,15 TVR Craiova
15,00 Pro Patria
16,00 Emisiune în limba maghiară
17,30 Orice e posibil - s.
18,30 Hiller și Diller - s.
18,30 Agenția de plasare
19,00 Corect!
19,10 Avanpremieră Știri
19,15 Sunset Beach - s.
20,00 Jurnal * Meteo * Sport
20,45 Sport
20,55 Iartă-mă! O provocare pentru toți cei care s-au certat cu o persoană iubită și acum vor să se împace!
21,55 Cu ochii'n 4
22,35 Jurnalul Academiei Cațavencu
22,50 Cazuri ciudate - s.
23,40 Jurnal de noapte
23,55 Marele Jazz

TVR 2

12,00 Tip-top, mini-top - rel.
12,45 Din folclorul popoarelor
13,00 Desene animate
13,30 Rapsozii satelor - rel.
13,45 Antologia jocului - rel.
14,00 Toți, împreună
14,45 Știri
14,50 Natura - o pasiune
15,15 Care pe care, o nouă provocare!
16,00 Trupa DP 2
17,00 Se întâmplă acum!
17,35 Veni, video, vici!
17,50 Femeia misterioasă - s.
18,45 Telejurnal TVR 2
19,15 Știri bancare
19,20 Virtuozi ai instrumentelor populare
19,35 Punct și de la capăt
21,05 E dreptul tău!
21,40 Afaceri la cheie
22,00 Sport Plus: Fotbal: Meci din Campionatul Angliei
0,30 TVM. Mesager

PRO TV

7,00 Bună dimineața, Pro TV e al tău!
10,00 Nemuritorul - s.
10,50 Tânăr și neliniștit - rel.
11,40 Dellaventura - rel.
12,30 Magicienii Penn și Teller - comed. SUA, 1989
14,15 Spionii în vacanță - rel.
16,00 Tânăr și neliniștit - s.
16,50 Sens unic
17,00 Știrile PRO TV
17,30 Viața bate filmul - talk show
18,20 Dădaca - s.
18,50 Chestiunea zilei pe scurt
19,00 Știrile PRO TV
19,50 Chestiunea zilei pe scurt
20,00 Avanpremieră la crimă - thriller, SUA, 1996
21,55 Știrile PRO TV
22,00 Chestiunea zilei
23,30 Știrile PRO TV
0,00 Delalventura - rel.
1,00 Dădaca - rel.
2,00 Magicienii Penn și Teller - rel.
3,30 Știrile PRO TV

TV ACASĂ

10,00 Căsuța poveștilor - rel.
10,30 Doctorul casei - rel.
11,00 Dragoste și putere - rel.
11,30 Ia-mă acasă! - rel.
12,00 Columbo - Dublă expunere - f., rel.
13,15 Guadalupe - s.
14,45 Antonella - s.
15,45 Copilul adus de mare - s.
16,30 Dragoste și putere - s.
17,00 Căsuța poveștilor
17,10 Acasă la români - muzică populară
17,15 Acasă la bunica - rețete culinare
17,30 Maria Isabel - s.
18,30 Știrile de Acasă
19,05 Războiul pasiunilor - s.
20,00 90-60-90 Fotomodele - s.
21,00 Femeia vieții mele - s.
22,00 Enigma - acț. coprod., 1982
0,00 Închiderea programului

ANTENA 1

7,00 Observator
7,55 Acrobic Show
8,00 Diminecața devreme
10,00 Știri
10,10 Mereu pe drumuri - comed., SUA, 1991
12,00 Voi cuceri Manhattan-ul - s.
13,00 Știri
13,15 Pericol iminent - s.
14,00 Camila - s.
15,00 Scandalul - s.
16,00 Suflet rebel - s.
17,00 Știri
17,25 Labirintul pasiunii - s.
19,00 Observator
19,45 Afacerea Thomas Crown - acțiune, SUA, 1968
22,00 Observator
22,30 Marius Tucă Show
1,00 Navarro - s.
2,30 Scandalul - rel.
3,15 Suflet rebel - rel.

PRIMA TV

7,00 Milagros - rel.
8,00 Taifas
13,00 Milagros - s.
14,00 Obiectiv
15,00 Viper - rel.
15,55 Clip Art
16,00 Justiție militară - rel.
17,00 Viper - s.
17,50 Cronica cârcotașului
18,00 Focus
18,30 Impact
19,00 Cronica cârcotașului
19,10 Justiție militară - s.
20,00 Avioane, trenuri și automobile - comedie, SUA, 1987
21,50 Cronica cârcotașului
23,00 Detectivi de elită - s.
23,55 Clip Art
0,00 Focus - rel.
0,30 Impact - rel.
1,00 Cronica cârcotașului

TV ARAD

7,00 Observator
7,55 Acrobic show
8,00 Știri TVA
8,30 Diminecața devreme
10,00 Știri
10,10 Mereu pe drumuri - comedie, SUA, 1990
12,00 Voi cuceri Manhattan-ul - s.
13,00 Știrile amiezii
13,15 Pericol iminent - s.
14,00 Camilla - s.
15,00 Scandalul - s.
16,00 Suflet rebel - s.
17,00 Știri
17,25 Divertisment
18,20 Anunțuri
18,30 Știri TVA
19,00 Observator
19,45 Afacerea Thomas Crown - aven./pol., SUA,1966
22,00 Știri TVA
22,30 Marius Tucă Show
În continuare program identic cu cel al Antenei 1

TV INTERSAT

9,00 Deschiderea programului
9,15 Farmacia de serviciu - s.
9,45 Muzică
9,50 Dulce ispită - s.
10,30 Desene animate
11,00 Retrospectiva știrilor săptămânii - rel.
11,30 Mistere, farmece și miracole
12,00 Film
13,30 Marea junglă - s.
14,00 Lumea adâncurilor - rel.
14,15 Neon Rider - s.
15,00 Intersat Sport Show - rel.
16,00 Desene animate
16,30 Ani de glorie I - Film
18,00 Săptămâna sportivă arădeană
18,30 Haideți să ne jucăm
18,45 Știri * Meto *Sport * Vocea străzii
19,30 F. documentar
20,30 Farmacia de serviciu - s.
21,00 Muzică populară
22,00 Noi direcții - s.
22,30 Film
0,00 Știri
0,30 Erotica
1,30 Închiderea programului

TELE 7 ABC

7,00 Știri
7,10 Bună dimineața, România
9,00 Forța destinului - rel.
10,00 Știri
10,30 Cutia muzicală - rel.
11,00 Senzațional - rel.
12,00 Club ABC - rel.
12,30 Ora unu a venit - rel.
15,00 Teleshoping
15,30 Post Meridian
17,00 Dați vina pe Corina
18,00 Primul pas
18,50 Pronosport
19,00 Documentar
20,00 Telejurnal
20,35 Economic ABC
20,50 Gura lumii
21,00 Senzațional cu Dan Diaconescu
22,00 Ofsaid
0,00 Știri
0,10 Ofsaid - continuare
1,00 Ora unu a venit - rel.
1,45 Confesiuni erotice - s.
2,15 Telejurnal - rel.
2,30 Economic ABC - rel.
2,50 Gura lumii - rel.

HBO

10,00 Cinci zile într-o vară - dragoste, SUA, 1982
11,45 Des. animate
12,15 Etajul al 4-lea - thriller, SUA, 1999
13,45 Până la capăt- comed. SUA, 1997
15,30 Cinema Cinema Cinema
16,00 Dosarele X - SF, SUA, 1997
18,00 Frankenstein - horror, SUA, 1994
20,00 Așteaptă primăvara, Bandini - coprod., 1989
21,45 Totul despre sex - s.
22,15 Hamlet - dramă, Marea Britanie, 1996
0,15 Punct ochit, punct lovit - comed., SUA, 1997

PRO TV INTERNAȚIONAL

24,00 Știrile PRO TV
1,00 Chestiunea zilei pe scurt
1,10 Chestiunea zilei
2,50 Revista presei cu Neculai Constantin Munteanu
3,00 Știrile PRO TV
3,10 Profit
3,15 P(r)oezia
3,20 Profeții despre trecut - talk show
4,15 Acasă la bunica
4,30 Viața bate filmul
5,15 Acasă la români
5,30 Promotor
6,00 Știrile PRO TV
6,30 Știrile de Acasă
7,00 Bună dimineața, PRO TV e al tău!

ATOMIC TV

7,00 Selector
10,00 Reactor - rel.
10,30 Hai Hui - rel.
11,15 Atomix cu Andreea - rel.
14,00 Interactiv
15,30 Proaspete și Fierbinți - hit-uri ale momentului
15,55 Reactor - știrile zilei
16,00 Romanian Top 100 cu Oana - rel.
18,00 Selector
19,00 Atomix cu Ina
21,55 Reactor - știrile zilei
22,00 Selector
22,30 File de poveste - rel.
23,00 Aria 52
0,00 Insomnia

RADIO ARAD & RADIO CONTACT (99,1 MHZ)

5,00 - 8,00 Lupta cu somnul; 8,00 - 10,00 BUNĂ DIMINEAȚA, ARAD!; 10,00-12,00 Tovarășii mei - realizatori Bogdan Popescu Șarpe, Marius Furdui, Ionuț Pohrib; 12,00-14,00 Pulsul zilei - realizator Gabriela Gavrilescu; 14,00-15,00 Radio magazin - Deutsche Welle; 15,00-17,00 Contact FM; 17,00-18,00 Pentru dvs., doamnă! - realizator Codruța Belean; 18,00-19,00 Fresh - realizator Radu Mustafa; 19,00-19,30 Bună seara, Arad! - realizatori Gabriela Gavrilescu, Sorin Pușcuță; 19,30-20,00 Viața spirituală; 20,00-20,15 Fanta Fiesta - realizatori Raluca Moianu și Adrian Popescu; 20.15-22,00 - Seară de seară (dedicații muzicale); 22,00-24,00 Contact FM; 24,00-01,00 România-Bosnia via satelit - realizator Roxana Niculescu Costei

RADIO PRO FM (92,1 MHz)

0,00 - 2,00 ZONA LIBERĂ cu DJ Vasile
2,00 - 5,00 MUZICĂ
5,00 - 5,30 BULETIN DE ȘTIRI la fiecare sfert de oră; 5,30 - 8,00 PRO FM PÂNĂ LA UNU - cu Nono Semen și Laura Călăceanu
8,00 - 10,00 PRO FM PÂNĂ LA UNU - cu Cătălin Lăpușcă; 10,00 - 13,00 PRO FM PÂNĂ LA UNU - cu Mihai Dobrovolschi
13,00 - 14,00 13-14 CU ANDREI - cu Andrei Gheorghe; 14,00 - 17,00 POFTIM PRO FM - cu Cristian Pavel; 17,00 - 19,00 ARBEMA PREMIUM MUSIC - cu Cătălin Lăpușcă; 19,00 - 22,00 ASCULTĂ-ȚI MUZICA! - cu Andi Moisescu; 22,00 - 23,00 SPORT SHOW - cu Ovidiu Ioanițoaia; 23,00 - 1,00 RONDUL DE NOAPTE - cu Răzvan Exarhu

RADIO TIMIȘOARA

6,00 Ceasurile dimineții
8,00 Muzică populară cu dedicații
9,00 Cânt din suflet
10,00 De zece ori România; 11,00 Gramofon
12,00 Miez de zi la polul vest
13,00 Emisiune în limbile minorităților
16,00 Radio-cocktail
18,00 Actualitatea radio
18,10 Trasee turistice
19,00 Radiojurnal; 19,15 Civica
20,05 Călătorie în lumea poveștilor
20,15 Conexiuni rock
21,00 Curierul de seară
Știri: 6,00; 7,55; 9,00; 11,00; 12,50; 17,00; 20,00; 21,00; 21,55.
Radio Jurnal: 7,00; 16,00; 19,00.

RADIO SEBIȘ

6,00 - 8,00 Detașamentul de trezire
8,00 - 9,00 Cântă-mi lăutare - muzică populară
9,00 - 10,00 Alo, tu alegi!; 10,00 - 12,00 Cafeaua de zece; 12,00 - 13,00 La porțile dorului - muzică populară; 13,00 - 14,00 FM-ul de prânz; 14,00 - 15,00 Poesis; 15,00 - 16,00 Astăzi te sărbătorim - muzică populară și dedicații muzicale; 16,00 - 18,00 După patru
18,00 - 19,00 Telefonul cu butoane
19,00 - 20,00 La mulți ani! - dedicații muzicale
20,00 - 22,30 Pas montan
20,30 - 21,00 Secretele vieții
21,00 - 23,00 Fotbal Club 21 - talk-show
23,00 - 24,00 Ascultă și tu!
0,00 - 2,00 92,1 Insomnii
2,00 - 6,00 Nocturna muzicală

Ce este Partidul Popular din România (PPDR)?

TORȚA CARE APRINDE SPERANȚA

P.P.D.R. este un partid creștin-democrat făcând parte din partidele de dreapta a căror ideologie este reprezentată de democrația creștină parte a neoconservatorismului.

El se află astfel alături de Partidul Conservator din Marea Britanie, Partidul Popular din Spania, Partidul Popular din Austria, Partidul Creștin-Democrat din Germania etc.

Ca urmare, pilonii ideologiei PPDR sunt:

1. Tradiția

2. O societate organică și solidară (familie, școală, religie)

3. Autoritate și ordine (armată, poliție, jandarmerie)

4. Proprietatea ca principiu sacru și intangibil

Guvernarea Radu Vasile

- Măsuri economico-financiare care au dus la actuala redresare economică;
- Elaborarea Strategiei Naționale pentru o Dezvoltare Durabilă. HG 305 (15.04.99);
- Acordurile cu B.M. și F.M.I.;
- Redresarea sistemului bancar prin sprijinirea Bancorex și Băncii Agricole;
- Salvarea monedei naționale și implicit a stabilității țării în primăvara lui '98 în urma unor speculații ale unor grupuri financiare străine și românești;
- Salvarea țării de la un război civil în timpul mineriadei din ian. '99 când practic nu mai exista nici o forță care să-i oprească pe mineri;
- O politică externă pro-euro-atlantică coerentă și activă;
- Un rol determinant pentru acceptarea României la începerea discuțiilor de aderare la UE.

Organizația PPDR Arad

- Într-o lună de zile organizații în peste 50 de orașe și comune și, bineînțeles, în Municipiul Arad.

- Peste 1500 de membri și foarte mulți simpatizanți

- Prin cei doi vice-președinți ai Consiliului Județean, Achim Alexa și Tașcă Romulus, contribuții importante la:

- rețeaua de gaze,

- rețeaua de apă,

- drumuri județene,

- activitatea culturală,

- sprijinirea învățământului arădean,

- sprijinirea sportului din județ,

- inițiative benefice pentru municipiu și județ prin consilierii săi, Mureșan Ioan și Laszlo Gheorghe,

- Implicarea în cadrul partidului a multor cadre universitare din care amintim

- Huțiu Gheorghe,

- Senteși Silviu,

- Gabor Ioan

Deputatul Calimente Mihăiță

- Deputat în legislatura 1996-2000
- Vicepreședinte PPDR
- Președinte al Organizației Județene Arad PPDR

Realizări

- Regia de Gaz Arad;
- Romsilva Arad;
- Centru pentru cultivarea și fermentarea tutunului;

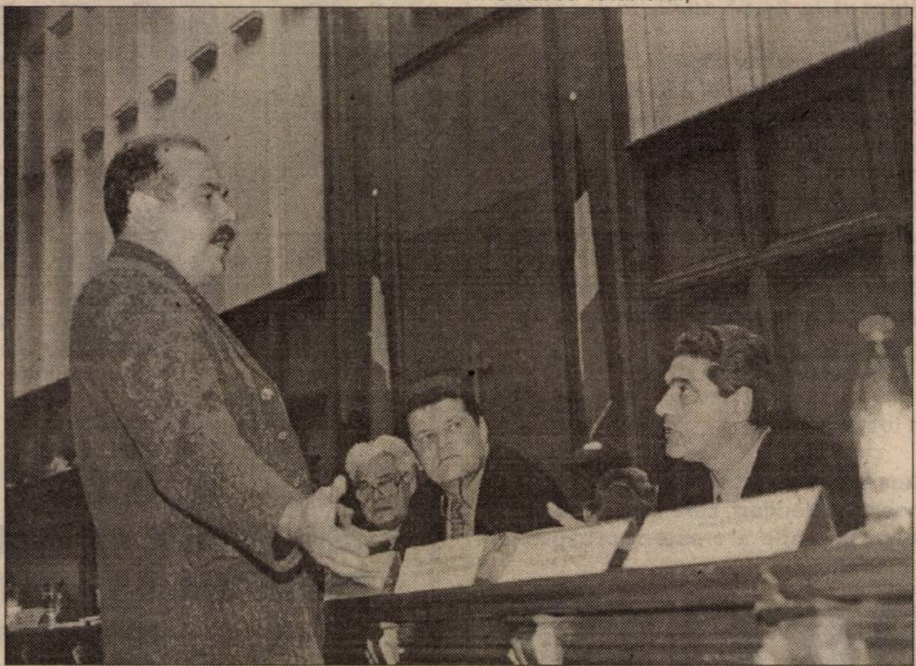

- 1 miliard lei pentru Catedrala Ortodoxă din Arad;
- 1 miliard lei pentru construcția unei biserici greco-catolice în Arad;

- patru sute milioane lei pentru Episcopia Ortodoxă din Ungaria (Gyula);
- intervenții pentru privatizarea unor societăți comerciale;
- contribuții pentru ajutoare în dezvoltarea unor societăți comerciale cu capital de stat și privat;
- O preocupare constantă și importantă pentru dezvoltarea industriei prin sprijinirea proiectului în sine și a investitorilor.

PRIN TORȚĂ O NOUĂ FORȚĂ!

PARTIDUL NAȚIONAL LIBERAL

VOTAȚI PRIMARII LIBERALI!

Craiva: BERCEA IOAN - patron
Hălmagiu: RUS MIRCEA - învățător
Gurahonț: FLOREA IOAN - actualul primar
Almaș: FLOREA EMIL - patron

*

„Am încredere în acești oameni!" - CĂLIN POPESCU TĂRICEANU - vicepreședinte PNL

Sâmbătă, în cadrul unei vizite în județul Arad, Călin Popescu Tăriceanu, vicepreședinte al PNL, i-a lansat în cursa pentru primării pe acești candidați. A fost însoțit în periplu de către aproape tot staff-ul liberal arădean, din care amintim doar câteva nume: Titus Gheorghiof, deputat, președintele organizației județene; Caius Parpală, vicepreședinte; Cristian Stragea, președintele organizației de tineret; Jurcă Sever, membru în Biroul Permanent. Au mai fost vizitate localitățile Vârfurile și Ineu, unde au avut loc întâlniri cu organizațiile locale și candidații și s-a discutat strategia pe „ultima sută de metri".

VOTAȚI PARTIDUL NAȚIONAL LIBERAL!
VOTAȚI SĂGEATA!

VOTAȚI CANDIDAȚII

PUNR

- PARTIDULUI UNITĂȚII NAȚIONALE ROMÂNE
- O POLITICĂ NAȚIONALĂ, PENTRU OM ȘI PENTRU ȚARĂ!

BOJI STOIA TEODOR

Candidatul PUNR pentru PRIMĂRIA ARADULUI

- Român, Arădean, Ortodox
- Născut în 23 ianuarie 1947
- Căsătorit, soția ingineră
- Doi copii, fiul inginer, fiica juristă - ziaristă
- Absolvent al Liceului Elena Ghiba Birta și al Facultății de Electrotehnică Timișoara
- Specializări în Analiza Valorii, Consulting - engineering, Sisteme de asigurarea calității
- Cunoscător al limbii engleză și franceză
- 26 de ani, inginer proiectant la Institutul de Cercetări și Proiectări Vagoane din Arad
- Din 1986, șeful departamentului cercetare-proiectare vagoane călători
- Între 1995-1997, managerul institutului, după care, director științific
- Membru al PCR până în 1989
- Membru al PUNR din 1993

„A lucrat alături de mine peste 20 de ani, timp în care, domnul ing. Teodor-Stoia Boji a dovedit un remarcabil spirit de echipă.
Excelent profesionist, cu experiență în domeniul cercetării și proiectării, a dus pe meridianele globului faima constructorilor de vagoane din Arad."

ing. IOAN MOȘ

PARTIDUL ROMÂNIA MARE

VOTAȚI VULTURUL CRUCIAT!

JURJ COSTICĂ

Un primar pentru comuna ZĂBRANI

- *Născut la 24.07.1942, în localitatea Avram Iancu*
- *Căsătorit, are trei copii*
- *Cetățean al comunei Zăbrani din 1959*
- *De profesie tehnician agronom*
- *Actualmente este șef de fermă la Fântânele*
- *Primar în perioada 1982-1986, a fost destituit, pentru că a ridicat problema pâinii de proastă calitate*
- *Cunoscut ca un bun gospodar și un manager cu îndelungată experiență.*

VREA SĂ REALIZEZE:

* Introducerea gazului metan
* Reabilitarea drumurilor și podurilor în toată comuna
* Rezolvarea titlurilor de proprietate
* Extinderea rețelei de apă și introducerea ei la Chesinț și Neudorf
* Renovarea căminelor culturale din Chesinț și Neudorf, care sunt în paragină
* Dezvoltarea agriculturii în toată zona, garanție a creșterii prosperității locuitorilor

JURJ COSTICĂ

Primarul care va munci CU CETĂȚENII, PENTRU CETĂȚENI !

PARTIDUL ROMÂNIA MARE

VOTAȚI VULTURUL CRUCIAT

POPINA VIOREL

UN PRIMAR PENTRU ORAȘUL LIPOVA

DE CE ARE NEVOIE ORAȘUL LIPOVA?

■ Avem nevoie de **liniște și ordine publică**, de o permanentă muncă de prevenire a manifestărilor antisociale, la care vom veghea toți și mai cu osârdie poliția, gardienii publici și managerii instituțiilor și întreprinderilor

■ Avem nevoie de **întărirea statului de drept** prin respectarea și aplicarea legii, conform dictonului **„După faptă și răsplată"**

■ Avem nevoie de sfatul vârstnicilor, dar și de vigoarea tinerilor, de forța și dorința lor de afirmare

■ Avem nevoie de destindere în relații, comportament civilizat, **bunăvoință și toleranță**

- Avem nevoie de **armonie între toate cultele**, de conviețuire întru Dumnezeu, care unul este pentru toți

■ Avem nevoie de **un oraș cu prieteni**, indiferent din ce parte a lumii ar veni, fiindcă noi suntem întotdeauna bucuroși de oaspeți

■ Avem nevoie de sprijin material și moral, ori de unde ar veni, pe care înțelegem să-l primim cu bucurie dar și cu **demnitate**

AVEM NEVOIE DE PROSPERITATE, DE HRANĂ SPIRITUALĂ ȘI MATERIALĂ PRIN MUNCĂ!

avem nevoie de

POPINA VIOREL

UN OM OBIȘNUIT, UN PRIMAR DEOSEBIT!

PDSR

DUPĂ ZECE ANI DE EȘECURI ARĂDENII MERITĂ UN PRIMAR COMPETENT

Senatorul american Larry Bowler a participat la lansarea lui FEIEȘ GHEORGHE PETRU PRIMAR INDEPENDENT AL ORAȘULUI SEBIȘ

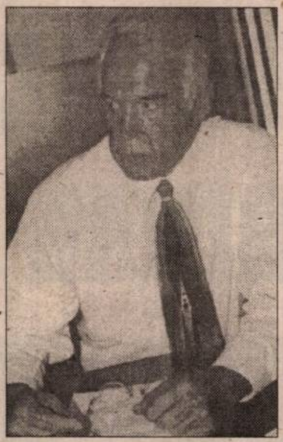

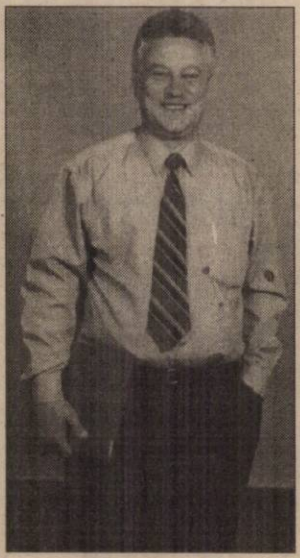

Sâmbătă, la Sebiș, a avut loc lansarea oficială a candidatului independent la Primăria orașului, FEIEȘ GHEORGHE PETRU. O notă aparte a dat-o participarea senatorului de California, LARRY BOWLER. Acesta a rămas impresionat de susținerea masivă a unui candidat independent de către partidele politice, fiind prezenți reprezentanți ai organizațiilor: PDSR; PNL; ANCD; PNR; PS; PSDR; FER; PUNR; PRM; UDMR; PD; PPR. Au participat mai mulți candidați independenți de consilieri locali. **„Fapt fără precedent, la Sebiș există o adevărată alianță, care acționează sub deviza „TOTUL PENTRU SEBIȘ", într-o perfectă unitate de gândire, pentru continuarea a tot ce se realizează în folosul orașului, al cetățenilor. Este o garanție a dezvoltării orașului, din punct de vedere economic și social. Este extrem de meritoriu faptul că aceste formațiuni politice au avut tăria de a pune pe locul secund doctrinele, în favoarea interesului general"** a declarat Gheorghe Feieș.

Numeroasele personalități prezente au remarcat că puternicul sprijin de care se bucură primarul GHEORGHE FEIEȘ este un semn de intrare în normalitate în ceea ce privește concepția asupra administrației locale, doar veritabilii profesioniști putând să pună lucrurile pe un făgaș normal. * După un foarte gustat concert oferit de către fanfara orașului, lansarea s-a încheiat într-o atmosferă de bună dispoziție, sub deviza:

UN ADEVĂRAT PRIMAR PENTRU SEBIȘ: GHEORGHE FEIEȘ!

PNR

PARTIDUL NAȚIONAL ROMÂN VOTAȚI A TREIA CALE!

Conferențiar universitar doctor POPA EUGEN Candidat de consilier municipal

* S-a născut la 01.06.1962, la Ineu
* **Studii:** Facultatea de Drept și Drept Economic Administrativ la Sibiu și București
* Doctoratul - la Universitatea „Babeș Bolyai" Cluj-Napoca
* Căsătorit, are un copil
* Vechime de 5 ani în administrație publică, la toate nivelele
* Din 1990, cadru didactic universitar la mai multe Universități, titular la Universitatea de Vest „Vasile Goldiș" din Arad

„Candidații Partidului Național Român intră în competiția electorală conștienți că politica nu poate înlocui nici munca și nici responsabilitatea. Ei vor fi mereu cu voi și ceea ce vor face va fi pentru oamenii comunității."
Noi vă garantăm

PUTEREA ÎN SLUJBA CETĂȚEANULUI!
VOTAȚI PARTIDUL NAȚIONAL ROMÂN!
VOTAȚI A TREIA CALE!

Arădenii întreabă:

CUM SE VA ÎMPIEDICA DEGRADAREA DRUMURILOR ?

Candidații răspund:

"... this is a watch. It is my watch. What is this ? This is my watch. The fourth lesson is difficult, but not very difficult. I am a teacher and you are the students. Please answer my questions: Am I the teacher ? Yes, you are. Are you the students ? ..."

Un candidat la Primărie, profesor de engleză

"Degradarea prematură a drumurilor se poate împiedica prin respectarea specificului de sezon la lucrările de întreținere și prin utilizarea aditivilor la prepararea mixturilor asfaltice"

Ovidiu Marian, inginer de drumuri, candidatul CDR la Primăria Aradului

Cu forță și pricepere la drum !

CDR

PNR

PARTIDUL NAȚIONAL ROMÂN VOTAȚI A TREIA CALE!

VINTESCU ION
Candidat de consilier municipal

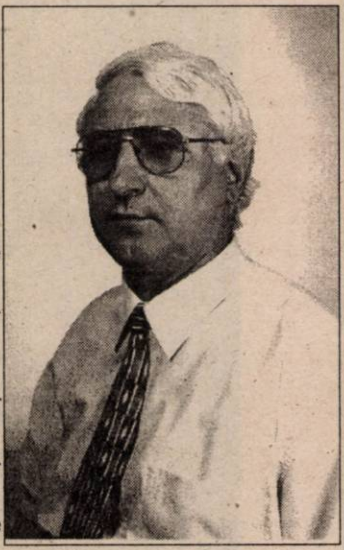

* Născut la 11.09.1948, în com. Malu cu Flori, jud. Dâmbovița
* Căsătorit, are un copil
* Absolvent al Facultății de Studii Economice Timișoara - 1972
* 1972 - 1985 - contabil șef la o unitate de construcții din Reșița
* Stabilit în Arad în 1985
* Inspector la Banca de Investiții, devenită ulterior Banca Română de Dezvoltare
* Din 1997 - Secretar-general în Centrala West-Bank
* Studii post-universitare la Facultatea de Științe Economice Cluj-Napoca.

„Candidații Partidului Național Român intră în competiția electorală conștienți că politica nu poate înlocui nici munca și nici responsabilitatea. Ei vor fi mereu cu voi și ceea ce vor face va fi pentru oamenii comunității."
Noi vă garantăm

PUTEREA ÎN SLUJBA CETĂȚEANULUI!
VOTAȚI PARTIDUL NAȚIONAL ROMÂN!
VOTAȚI A TREIA CALE!

În pofida atacurilor

PDSR RĂMÂNE UN PARTID UNITAR

– D-le Ion Cristoiu, săptămâna trecută legam „scandalul Costea“ de interesele unei forțe oculte, care va promova în curând un nou candidat la președinția României. Să fie vorba despre Theodor Stolojan?

– N-aș băga mâna-n foc, cu atât mai mult cu cât „cluburile pro-Stolojan“ au început să inunde țara... Totuși, cred că nu este vorba despre fostul premier și candidatul de care vorbeam stă încă „în adormire“ (ca să folosesc o expresie masonică). Dar cine știe? La noi, totul este posibil...

– Cine a provocat „scandalul Costea“ și de ce? Unele ziare vorbesc despre Adrian Năstase, care ar dori să-l blocheze pe Ion Iliescu și să-i ia locul...

– Este o diversiune ieftină, care nu va prinde la electorat! Putem să-l bănuim pe Adrian Năstase de orice, dar numai de prostie, nu! Adrian Năstase știe că Ion Iliescu este un adevărat magnet în ceea ce privește atragerea voturilor pentru PDSR și nu cred că va sparge partidul tocmai acum. Dimpotrivă, cred că avem de-a face cu acel plan diabolic pus la cale de către actuala putere împotriva PDSR-ului, plan de care am râs cu toții la vremea respectivă, dar care acum se promovează punct cu punct ...

– Acest plan va avea șanse de reușită?

– Nu va avea! Electoratul PDSR nu va cădea în această capcană, iar actualii guvernanți nu mai au suflul politic necesar pentru încă un mandat. Să fie clar pentru toată lumea: Ion Iliescu va fi debarcat din fruntea PDSR **doar** cu acordul domniei sale ...

– Numai că atacurile împotriva lui Ion Iliescu nu vin neapărat din interiorul partidului, ci din partea actualei puteri...

– Așa este, dar sunt atacuri fără efect. După „firul roșu“ și „afacerea Costea“, va urma dosarul „13 iunie“. Am citit și eu rechizitoriul Procuraturii și m-am crucit: parcă citeam un articol din „Revista 22“ ...

Pe patru pagini de rechizitoriu se vorbește doar despre „importanța Pieței Universitătii pentru România“. Ei bine, substratul partizanatului politic este cât se poate de evident.

Toate acestea se petrec sub guvernarea actualilor „guvernanți“ (folosesc acest joc de cuvinte, deoarece țara nu mai este guvernată în nici un fel), iar votul electoratului nu va putea fi influențat de tertipuri ieftine. Românii au și ei zece ani de exercițiu democratic și nu mai pot fi mințiți „de la obraz“ ...

DORU SINACI

CHINA - O URIAȘĂ PIAȚĂ DE DESFACERE

(Urmare din pagina 1)

Exporturile americane în China - care asigură, în prezent, 200.000 de locuri de muncă în Statele Unite - vor crește cu 13 miliarde de dolari anual pînă în 2005, după aderarea Chinei la OMC. Această creștere puternică a pieței din China va duce la scăderea cu 50 la sută a drepturilor vamale pentru produsele industriale și agricole, la eliminarea altor bariere vamale, precum și la liberalizarea serviciilor financiare, măsuri prevăzute în acordul bilateral încheiat în 1999.

Aceste perspective depind de votarea, miercuri, în Congres, a unui text care prevede normalizarea permanentă a relațiilor comerciale cu Beijingul. Susținut de mediile de afaceri și de parlamentarii democrați și republicani de centru, președintele Bill Clinton și-a mobilizat guvernul pentru a încerca să obțină sprijinul mai multor reprezentanți ai partidului său, care sînt încă indeciși.

Industria electronică americană estimează că cererea în China pentru echipamente de telecomunicații, computere și cipuri va crește, în următorii 15 ani, cu 20 pînă la 40 la sută. Pînă în anul 2003, China va dispune de cel de-al treilea parc de microcomputere din lume, aproximativ un milion de chinezi intenționînd să achiziționeze astfel de produse în următorii doi ani, conform unui studiu realizat de International Data Corporation.

În ceea ce privește domeniul agricol, Statele Unite speră într-o creștere a exporturilor de două miliarde de dolari în cinci ani. "Cum China asigură 50 la sută din consumul de porci în întreaga lume, o creștere mică a acestui consum va fi egală cu totalul exporturilor americane de carne de porc în 1998", afirmă John Hardin, președinte al asociației americane a producătorilor de carne.

În domeniul aeronautic, firma Boeing anticipează o cerere de 1.600 de avioane comerciale în China în următorii 20 de ani, în valoare totală de 120 de miliarde de dolari, ceea ce va transforma această țară în cea de-a doua mare piață din lume, imediat după Statele Unite.

P.R.N

PARTIDUL RECONCILIERII NAȚIONALE

VOTAȚI CANDIDAȚII NOȘTRI PENTRU CONSILIUL JUDEȚEAN

• Ioan Gh. **Boticiu**	44, proiectant	• Marian **Lișiță**	40, patron
• Radu **Onea**	34, patron	• Manoela **Friedman**	50, profesor
• Daniel **Doble**	33, inginer	• Ionel **Laza**	43, mec. auto
• Dan **Novacoviciu**	37, medic	• Mirela **Mărcuș**	31, gestionar
• Adrian **Dobrity**	35, medic veterinar	• Dan-Ioan **Zach**	28, actor T.M.
• Cezar **Nicolau**	43, șef birou	• Gabriela M. **Zaha**	29, gestionar
• Viola **Szabó**	48, casier	• Petrișor **Pașca**	24, asist.med.
• Ioan-Florin **Dobre**	42, arh./ patron	• Nicolae **Ardelean**	33, patron
• Carmen **Gonțea**	53, medic	• Claudiu **Năcreală**	25, agent transp
• Gabriel **Haiduc**	28, inginer	• Zelinski-Radu **Flore**	37, ing./director
• Elvira **Cuzman**	35, lucr. comerț	• Livia **Boticiu**	42, gestionar
• Alexandru **Csizmás**	32, actor T.M.	• Zoltan **Álmási**	26, ing./ patron
• Nina **Ionutaș**	25, profesor	• Alexandru **Szabău**	32, patron
• Cellio **Staicu**	27, oper.P.C.	• Maria **Zaharescu**	35, merceolog
• Enikö-Edit **Tömpe**	32, inginer	• Adrian **Laurențiu**	26, lucr. comerț
• Petru **Simon**	47, tehn.dir.traf.C.F	• Ionel **Dobre**	45, patron
• Cristian **Iacob**	31, taximetrist	• Luminița **Cătană**	33, asist.med.

IOAN GH.**BOTICIU**
44 ani, proiectant la S.C.ASTRA TRINITY ARAD S.A.
Candidat pt.Consiliul Județean ARAD
Votați poz.19 de pe buletinele de vot

De zece ani ați ales(?!) aceeaşi *politicieni*, care v-au condus (într-un fel sau altul) şi înainte de 1989. Aceleaşi figuri, pretinse *elite* ale sistemului comunist, au încercat şi chiar au reuşit să se mențină la putere încă un deceniu după căderea regimului comunist. Cel ce le-a dat impresia că sunt şi au rămas cele mai mari valori(Ale socialismului multilateral ...– Da !).

V-au îmbrobodit în fel şi chip. Cum că ei ar fi luptat din interiorul p.c.r. ca să îl demoleze. Atât de tare încât ne- am *eliberat* în urma tuturor. La fel s-a întâmplat şi cu epoca postcomunistă (?!) : Privatizarea nu a fost decât o *Daciadă* a hoției legalizate prin legi create numai de ei şi pentru ei. Democrația s-a dovedit a fi doar un pretext pentru a-şi proteja şi masca fărădelegile comise în numele libertății (*şi păcii*). Patriotismul a ajuns o monedă de schimb cu care se vrea a se răscumpăra *păcatele internaționalismului proletar,* pe care l-au promovat aceeaşi (azi) falşi promotori ai *capitalismului* - Cu față umană. E timpul să faceți **DIFERENȚA !**

E TIMPUL DE-A ALEGE ALTCEVA. E TIMPUL NOSTRU. - P.R.N.

SPIRITUALIZAREA FRONTIERELOR

Pacea reală își are izvorul în încredere și încrederea își are izvorul în stabilitate. Prima stabilitate pe care un stat o caută, nu în interesul său egoist, ci în interesul general, este stabilitatea frontierelor sale.

Stabilitatea înseamnă, în ultima instanță, certitudine. Or, e greu de imaginat o certitudine mai importantă decât certitudinea frontierelor unității și integrității teritoriale ale statului.

La 9 octombrie 1993 a avut loc Sesiunea la vârf a Consiliului Europei și s-a dat o declarație numită „Declarația de la Viena", având următorul paragraf: „Această Europă este purtătoarea unei imense speranțe care, cu nici un preț, nu trebuie să fie distrusă prin ambiții teritoriale, renașterea naționalismelor agresive, perpetuarea zonelor de influență, intoleranța sau ideologiile totalitare."

O comunitate internațională care crede cu adevărat în pace, o comunitate care pune mai presus de orice interesele supreme ale umanității, are datoria de a face să triumfe pretutindeni principiile fundamentale, nepermițând nici o abatere de la ele, nesocotirea sau violarea lor.

Nu se poate ignora importanța și rolul frontierelor, precum observa cu decenii în urmă Nicolae Titulescu: „frontierele în ele însele sunt și bariere care divid pe oameni și fac viața lor grea."

Caracterul bivalent al granițelor este relevat într-una din lucrările de specialitate americane în felul următor: „Frontierele sunt simboluri ale independenței și forței unei națiuni, dar ele sunt și surse tradiționale de tensiune și conflicte internaționale."

Direcția spre care trebuie să ne mișcăm este **spiritualizarea frontierelor**. Aceasta făcându-se constant și progresiv, soluționarea relelor pe care le creează o frontieră nu se poate face deodată sau prin revizuire. Frontiera, așa cum a fost concepută în trecut, e o grea povară oriunde ai așeza-o, căci ea separă oamenii. Așadar, nu mutând frontiera cu câțiva kilometri mai la est sau mai la vest se servește mai bine pacea. Ceea ce trebuie făcut pentru a asigura pacea este ca popoarele, în plină sinceritate și fără gânduri ascunse, să lucreze pentru a spiritualiza frontiera prin acorduri de tot felul, în special prin acorduri economice și culturale în interesul comun.

Transpunând ideea în planul acțiunilor de politică externă, Titulescu declara în discursul rostit cu ocazia semnării Pactului Înțelegerii Balcanice, în Atena, 9 feb. 1934 în calitate de ministru de externe: „Noi suntem gata să întreprindem, împreună cu toții aceia care vor recunoaște definitiv și loial frontierele noastre, o vastă muncă de apropiere economică, culturală și politică, care va devaloriza gradat aceste frontiere până la spiritualizarea lor definitivă."

Spiritualizarea frontierelor începe cu recunoașterea și respectarea frontierelor existente, precum și depășirea dificultăților inerente instituției multimilenare a granițelor.

Realizarea acestui lucru nu este ușor, nu se face de către amatori ci este o atitudine eminamente pozitivă, o opțiune politică fundamentală, o politică nouă în substanța sa ca și în formele ei exemplare, rezidă în respectul reciproc.

Politica de spiritualizare a frontierelor trebuie să conducă de la suspiciune la înțelegere, de la stări de încordări la o stare detensionată, de la simpla proximitate geografică la buna vecinătate, de la ignorare la dialog și la cooperare.

Țările Europei Centrale și de Est integrate în structurile europene și euroatlantice, sunt chemate să se angajeze la procesul de spiritualizare a frontierelor.

Frontierele nu le-am pus noi ci Dumnezeu: „Când Cel Pre Înalt a dat o moștenire neamurilor, când a despărțit pe copiii oamenilor, a pus hotare popoarelor." (Deuteronom 32:8).

Mijlocul de a lucra la spiritualizarea frontierelor este EVANGHELIA. Spiritualizarea frontierelor nu înseamnă lenevie ci muncă. Omenirea nu subzistă și nu se perfecționează decât prin muncă. Numai munca a putut birui natura. Munca ne îmbunătățește și pe noi, ne apără de vicii, ne asigură LIBERTATEA, ne învață EGALITATEA, ne pregătește pentru FRATERNITATE.

TIMOTEI DANIEL

Motto: *ORIENTUL marchează direcția de unde vine LUMINA, iar OCCIDENTUL regiunea în care se oprește. OCCIDENTUL înfățișează lumea percepută de simțuri și în general înfățișând lumea inteligibilă, care nu iese la iveală decât prin spirit, cu alte cuvinte înfățișează ceea ce este abstract."*

EU, VOICU EMANOIL ...

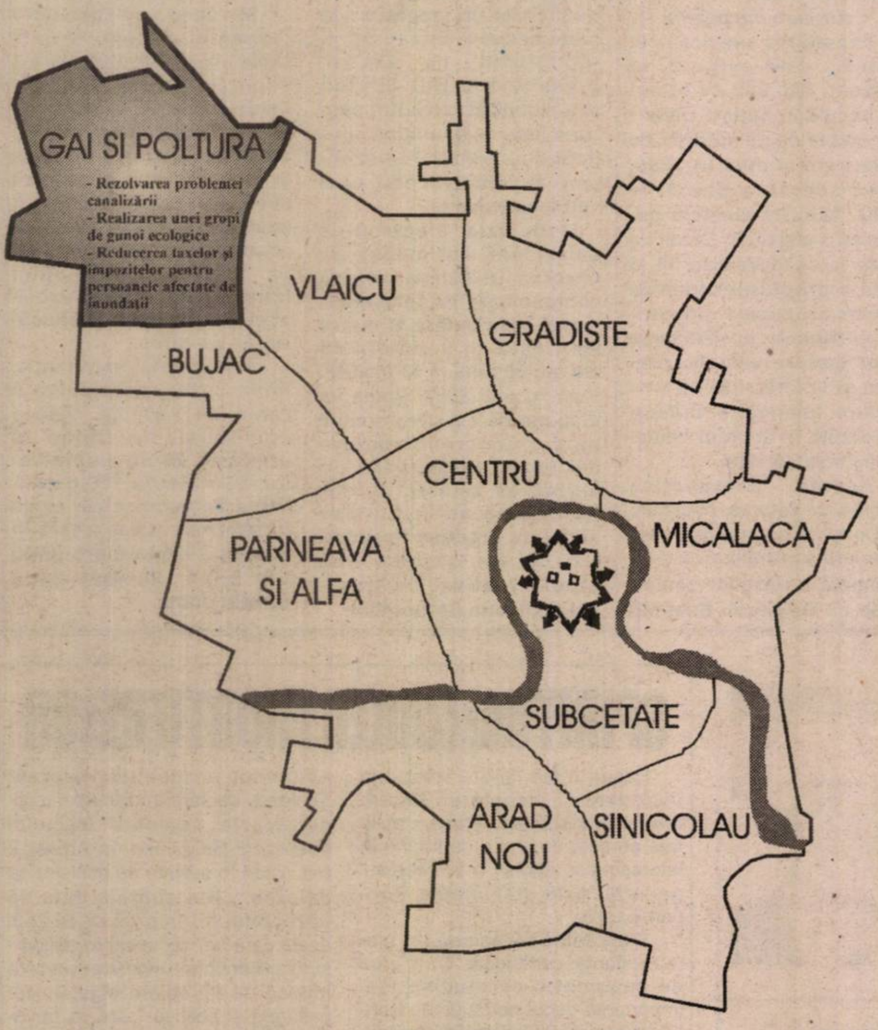

... VOI FI PRIMAR ȘI ÎN CARTIERUL TĂU

Siguranță și perspectivă pentru arădeni, într-un climat european

Bognár Levente

U D M R

R M D SZ

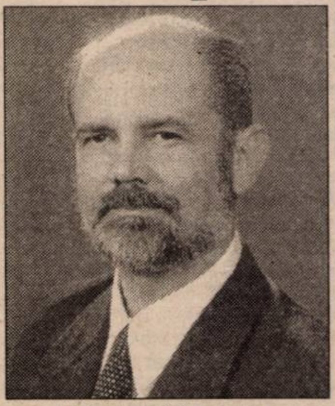

Candidatul UDMR Arad la funcția de primar al municipiului Arad

- Născut la Arad în 1956
- Inginer, absolvent al Inst. Politehnic Timișoara
- Am lucrat în întreprinderi arădene (CICH, I.C. Victoria) până în 1992
- 1992-96: șef birou senatorial al d-lui senator Hosszu Zoltán
- 1996-97: consilier județean
- Din 1997: subprefectul județului Arad
- Căsătorit, 2 băieți de 13 și 20 ani

Programul meu vă propune:

Administrație locală în slujba cetățeanului

- Management administrativ eficient
- Funcționari publici competenți
- Decizii bazate pe informații reale provenite de la cetățeni prin dialog deschis
- Informarea permanentă a locuitorilor privind activitatea Primăriei, printr-o publicație proprie ori pe cale electronică (accesarea informațiilor pe Internet din locuri publice)

Strategie de dezvoltare a municipiului în beneficiul tuturor

- Sprijinirea investițiilor pentru crearea de noi locuri de muncă
- Dezvoltarea parcului industrial
- Distribuirea eficientă a veniturilor
- Corelarea lucrărilor edilitare, mai puține fonduri risipite pentru refacerea străzilor în urma diferitelor lucrări care nu au fost corelate (gaz, apă, canalizare, telefon)
- Accesarea fondurilor, inclusiv comunitare, regionale, microregionale pentru finanțarea modernizării infrastructurilor urbane (repararea și asfaltarea străzilor, extinderea rețelei de canalizare, eficientizarea rețelei de distribuție a energiei termice)

Realizarea imaginii de oraș european a Aradului

- Promovarea valorilor spirituale și materiale caracteristice orașului (centrul civic, cetate)
- Modernizarea și eficientizarea serviciilor publice în favoarea cetățenilor
- Intensificarea activității de salubrizare
- Ecologizarea orașului, protejarea spațiilor verzi
- Ordine publică

Parteneriat pentru orașul nostru

- Consultarea organizațiilor societății civile înaintea luării unor decizii importante pentru comunitate
- Redobândirea încrederii cetățenilor în administrația locală
- Colaborarea cu Consiliul Județean și Prefectura pentru interesele orașului
- Promovarea unui climat bazat pe respect reciproc între naționalități și culte
- Dezvoltarea relațiilor cu orașele înfrățite, în contextul procesului de integrare europeană

Sensibilizarea administrației locale față de problemele sociale

- Preocupare intensă privind protecția copiilor instituționalizați
- Dezvoltarea unui sistem de locuințe sociale pentru tinerii căsătoriți
- Acordarea unei atenții deosebite persoanelor cu handicap și integrarea lor în comunitate
- Sprijinirea persoanelor vârstnice, îndeosebi a acelora cu situație materială precară.

La noi tot PREȚURI MICI!

ALCATEL OTE Dual Band - 49$*

Oferta CONNEX valabilă până la 2 iulie

prima lună FĂRĂ ABONAMENT

PHILIPS SAWY
ALCATEL EASY hands free
MAXON Mn1
- 39$*

NOKIA 5110 69$*

MEDIA SET SRL
Mag.ELECTRONICA (fostul CĂMINUL)
TEL. 093.511355 TEL. 092976769

dealer autorizat CONNEX

* Prețurile nu conțin TVA. Ofertă valabilă numai cu conectare la CONNEX

SĂRBĂTOAREA UNIVERSITĂȚII DE VEST „VASILE GOLDIȘ" S-A ÎNCHEIAT

Manifestările dedicate sărbătoririi a zece ani de învățământ superior la Universitatea de Vest „Vasile Goldiș" au debutat joi cu Te-Deum-ul oficiat de P. S. Timotei Seviciu - episcopul Aradului - la mormântul lui Vasile Goldiș, a urmat apoi festivitatea de dezvelire a statuii acestuia din Piața Revoluției. În continuare s-a desfășurat sesiunea jubiliară la Sala Palatului Cultural și depunerea de coroane la Monumentul Glad, Gelu și Menumorut din Complexul Universitar Macea. La sfințirea troiței aniversare, alături de P. S. Timotei Seviciu au participat zece preoți localnici și invitați. Aproape concomitent cu desfășurarea conferinței de presă a avut loc un spectacol folcloric susținut de formațiile artistice ale Universității, din care s-au remarcat cei de la X-STYLE - și Fundația „Gheorghe Zamfir". Vineri, au avut loc simpozioanele științifice ale cadrelor didactice și studenților pe facultăți. La ora 9,00 s-a inaugurat Târgul de Carte, care a avut loc în holul Palatului Cultural. La orele dupăamiezii s-a inaugurat Muzeul Universității de Vest „Vasile Goldiș" din Bd. Revoluției nr. 94. Au urmat competiții sportive universitare și un concert vocal-simfonic de Haydn, susținut de Orchestra Simfonică a Filarmonicii de Stat Arad. Sâmbătă, după sesiunea științifică, a avut loc o recepție oferită de senatul Universității de Vest Vasile Goldiș.

Au primit titlurile de Doctor Honoris Causa prof. univ. dr. Gabriel Eugen Sella (Universitatea din Ohio), Erich Wolfgang Burrer (Universitatea din Freiburg) și titlul de Visiting Professor - Werner Paul Kruger (Universitatea din Berlin).

Tot sâmbătă, la Centrul Academic de Conferințe a avut loc o întâlnire între delegația provinciei Padova și Universitatea de Vest „Vasile Goldiș". Cu acest prilej s-a semnat un protocol de colaborare între provincia Padova și Consiliul Județean Arad, proiect promovat de către Universitatea de Vest „Vasile Goldiș".

În aceeași zi a avut loc întâlnirea între dl. Franz Bachleitner - atașat comercial al ambasadei Austriei la București și conducerea Universității de Vest „Vasile Goldiș".

În urma întâlnirii promovate de către prof. univ. dr. AUREL ARDELEAN s-a semnat un proiect de investiție în valoare de 100.000 DM, care va avea ca acționari principali landul Salzburg și Universitatea de Vest „Vasile Goldiș" iar ca obiect dezvoltarea turismului.

OLIMPIU BULZAN

OAMENI ÎN SLUJBA COPIILOR: „CASA SPERANȚEI"

După mai bine de un an de la căsătorie, în familia soților Cucuiat s-a născut primul copil. A fost momentul când bucuria de a fi părinte s-a ruinat: copilul s-a născut mort. La vremea respectivă, Dan Cucuiat a aflat că în Spitalul Matern erau mai bine de 40 de copii abandonați. **„Noi am dorit copilul și nu l-am avut. Alții îi aveau și nu-i doreau."**

După tragicul eveniment, au hotărât să-și dedice viața creșterii și educării copiilor abandonați. Drept pentru care a construit din temelie o casă de tip familial, unde la ora actuală trăiesc 16 copii. Între timp, familia Cucuiat s-a înmulțit cu doi membri, așa că în „Casa Speranței" din Curtici sunt 18 copii. Copiii instituționalizați au ajuns la „Casa Speranței" prin Comisia Județeană de Protecție a Copilului și provin din familii dezorganizate.

În urmă cu trei ani, când și-a început activitatea, Casa adăpostea un singur copil, o fetiță. Acum funcționează la capacitatea maximă. În acest răstimp, doi copii de la „Casa Speranței" au fost infiați.

La „Casa Speranței" lucrează șase persoane. Administrator și tatăl copiilor este Dan Cucuiat. Iar celelalte angajate sunt mamele copiilor.

Fiecare copil este special, este unic și de aceea nu întotdeauna acomodarea dintre copil și părintele din Casă este ușoară. Angajații Casei se implică efectiv în activitatea de zi cu zi. Ei acordă neîncetat educație și căldură sufletească fiecărui copil.

„Casa Speranței" este casa unde 16 copii fac zilnic pasul spre transformare. „Casa Speranței" colaborează cu Asociația Creștină „Speranța Copiilor" din Arad, care suportă o parte din finanțări: salariile angajaților, alte cheltuieli și se ocupă de actele copiilor. Casa are și o gospodărie anexă cu patru vaci, porci, găini și grădină, de care se ocupă tot Dan Cucuiat și ceilalți angajați - atunci când au timp.

Pentru personal nu prea există momente de respiro. **„Nu e ușor ceea ce fac. Dar oboseala și greutatea dispar. Permanent trăim mulțumirea sufletească care vine de la copiii care evoluează de la o zi la alta."**

TEODORA MATICA
Foto: V. MUSCA

La Curtici
AM ÎNTÂLNIT ȚIGANI ... HARNICI

La marginea orașului Curtici, romii trăiesc într-o comunitate separată. Locul s-a transformat în timp într-un perimetru numai al lor. Din 8.000 de locuitori, cât numără orașul, 2.000 sunt romi. Și nu orice fel de romi. Contrar obiceiurilor acestei etnii, romii din Curtici știu ce înseamnă munca. În câmpul cartierului au pământ și nu le este lene să-l lucreze. La ora zece dimineața mișună ca furnicile printre firele de roșii, ardei sau varză. Cârpaci Pantea se ocupă de 20 de ani de agricultură. Ars de origini, dar și de soare, desculț, cu mânecile cămășii suflecate, udă culturile. Pentru romii agricultori munca începe la ora cinci dimineața. Răsadurile, plantatul, îngrijitul, recoltatul și desfacerea - totul cade în sarcina lor.

Cârpaci a moștenit 2,4 hectare de pământ **„de la taica"** și în acest an a plantat 3.500 de fire de roșii, 10.000 de fire de ardei și 20.000 de fire de varză. Muncește împreună cu alți trei membri ai familiei dar are și un angajat.

Pentru o parte dintre romii din Curtici agricultura a devenit ocupația de bază. Chiar dacă **„nu prea sunt plătite legumele"**, romii au tragere spre muncă. Ei demonstrează că și-au depășit condiția de nomazi, că s-au debarasat de obiceiurile rele și că s-au integrat în viața comunității.

TEODORA MATICA

În scandalul de la „Cordial"
DECLARAȚIILE CONTRADICTORII ÎNGREUNEAZĂ ANCHETA

După cum am consemnat într-unul din numerele precedente ale ziarului nostru, în seara zilei de 17.05.a.c., pe terasa barului Cordial de pe strada Episcopiei, s-a iscat un conflict între Nica Valentin, 14 ani și gardianul public Ulucaru Cristian.

În încercarea noastră de a elucida cazul, ne-am lovit de declarații contradictorii, confuze, care se bat cap în cap.

Astfel, deși doamna Nica, mama victimei, susține că Ulucaru a consumat băuturi alcoolice, gardianul neagă vehement acest lucru. El spune că cei care au declanșat scandalul au fost copiii, care ar fi tulburat liniștea publică printr-un comportament neadecvat.

Peste toate, cert rămâne doar faptul că scandalul s-a încheiat cu internarea lui Nica Valentin în spital.

Poliția Arad efectuează încă cercetări pentru aflarea adevărului.

C. T.

CEL MAI IEFTIN BILET - 7 MILIOANE DE LEI!

De la o săptămână la alta

■ În ciuda unor zvonuri, Ion Iliescu rămâne în fruntea PDSR-ului. Așadar, varianta cu înlocuirea sa cu Teodor Stolojan pică. Cel puțin pentru moment. Dar până la alegerile pentru Cotroceni mai e, timp în care se pot schimba multe. ■ Conform unui comunicat oficial, poliția austriacă a prins până acum 4.300 de imigranți clandestini, dintre care 2.700 erau români. Un nou prilej pentru a se vorbi de România. Pe invers. ■ În Ungaria, prețul litrului de benzină a crescut, de câteva zile, la 1 dolar. ■ Cunoscutul actor Marlon Brando a făcut 76 de ani, dar și... 157 (!) de kilograme! ■ Gheorghe Funar a devenit socru mare, nora sa fiind o olteancă pe cale de a deveni medic. Firește, cel care a oficiat nunta nu putea fi altul decât... socrul mare, dom' Ghiță Funar. ■ Ministrul Agriculturii, electronistul Mureșan a fost pârât la Parchetul General pentru nu știu ce afaceri necurate. Dom' Ionică zâmbește însă liniștit, pentru că înainte de a fi ministru el a fost - și a rămas - deputat. Și, ca orice ales al neamului, I. M. este apărat de binecunoscuta imunitate parlamentară, care face mai mult ca tot SRI-ul și SPP-ul la un loc! ■ Considerând așa-zisa recorelare a pensiilor o adevărată bătaie de joc, pensionarii au decis să recurgă la o formulă originală de protest, prin trimiterea câte unei scrisori pe adresa Președinției. Ceea ce face vreo 6 milioane de scrisori. ■ În sondajul de săptămâna trecută situația nu s-a schimbat prea mult, PDSR-ul continuând să conducă detașat cu 43,2%, urmat la mare distanță de CDR, cu 16,6% și ApR, cu 15,5%. Cam la fel stau lucrurile și la candidații pentru Cotroceni: Ion Iliescu - 39,3%, Teodor Meleșcanu - 21,8%, Emil Constantinescu - 17,5%, Corneliu Vadim Tudor - 10,1%, Petre Roman - 4,6% ș.a.m.d. ■ Un grup de cercetători din SUA atrag atenția celor interesați că... ciocolata nu combate stresul, cum se credea până acum. ■ Cu toate că acum 3, 4 luni se jura că nu se va înscrie în PNL nici bătut, iată că de două zile Victor Babiuc a devenit penelist cu acte. O idee total nefericită pentru partidul lui Quintus, dat fiind trecutul atât de cunoscut al fostului ministru al Armatei. ■ Într-un inedit top, „Cel mai bine îmbrăcat român" a fost desemnat Alexandru Sassu, urmat de doctorul Sorin Oprescu. În schimb, la capitolul „Cea mai prost îmbrăcată femeie, locul de „onoare" i-a revenit Danielei Györfi. ■ De mâine se pun în vânzare bilete pentru concertul lui Jose Carreras. Cel mai scump bilet - 11.500.000 de lei, iar cel mai ieftin - 7.000.000 lei (ați citit bine, 7 milioane de lei!). ■ Titlul săptămânii (din „Adevărul" de București) „Închis pentru campanie" (e vorba de „sprinteneala" cu care Parlamentul lucrează de aproape o lună de zile). ■ Și pentru că tot veni vorba despre Parlament, să amintim o constatare făcută de presă: un expert al Parlamentului a efectuat în ultimii 4 ani sute de deplasări în străinătate, care au costat exact 262 de milioane de lei. Ce viață duc unii!

MIRCEA DORGOȘAN

Fondul Național de Investiții
Valoarea la zi a UF: 103.720 lei
Creșterea față de 01.01.2000: 46,91 %
Creșterea față de săptămâna precedentă: 0,32%
Activ net: 3.316.574.990.480 lei
Numărul de UF în circulație: 31.976.234
Depuneri la Agențiile FNI-FNA din incinta Casei de Cultură a Sindicatelor Arad, str. Lacului nr. 8 bis, tel. 270237.
FNI FONDUL NAȚIONAL DE INVESTIȚII

FNA FONDUL NAȚIONAL DE ACUMULARE
Data lansării: 3 februarie 1999
Valoarea la zi a Unității de Fond: 31.140 lei
Numărul de UF în circulație: 3.805.986 lei
Activ net: 118.518.404.040 lei
Creșterea față de săptămâna precedentă: 1,17%
Creșterea față de 01.01.2000: 33,08 %.
Depuneri la Agențiile FNI-FNA din incinta Casei de Cultură a Sindicatelor Arad, str. Lacului nr. 8 bis, tel. 270237.
FONDUL NAȚIONAL DE ACUMULARE
(1287471)

Sâmbătă, la Cicir
AU FOST DESEMNAȚI PESCARII PROFESIONIȘTI AI JUDEȚULUI

Pentru că la balta Cicir se spune că mor peștii de bătrâni, Asociația Județeană a Vânătorilor și Pescarilor Sportivi a organizat acolo sâmbătă, 20 mai, concursul de pescuit sportiv staționar - faza județeană. Întâmpinați fiind dis-de-dimineață de parada aeriană a unui crap, de 5-6 kg, concurenții au dat optimiști cu bâta în baltă. Și cum de multe ori planurile de-acasă nu se potrivesc cu cele din târg, cel mai mare pește scos din baltă a cântărit în jur de... 100 de grame! Văzând că nu mănâncă nici crapul, nici babușca, nici carasul, concurenții împătimiți au dat la așa-numitele „boarțe" și „lipuși", care cântăresc de la 2-3 la zece grame. Cert este că în cele două manșe libere a câte două ore fiecare, **Tiberiu Rancu**, din Lipova a reușit să prindă cu puțin peste două kg de peștișori, cantitate care i-a asigurat locul I la categoria „seniori". Cu aproape două kg, l-a urmat pe locul II **Adrian Petrișor,** din Arad. Locul III a fost ocupat de **Mihai Popa**, din Lipova, iar locul IV i-a revenit colegului nostru de breaslă, **Tiberiu Molnar**, de la Intersat.

La categoria „senioare", locul I a fost ocupat de **Adriana Crișan**, din Arad, iar la „junioare" același loc i-a revenit domnișoarei **Raluca Hărșan**, tot din Arad, singurele concurente, dealtfel, la aceste categorii. Locul I la „juniori" a fost obținut de **Alin Dragoș**, din Sebiș, urmat de **Lucian Pădureanu**, din aceeași localitate și **I. Dărăbuț**, din Arad.

În fine, la cei mai mici dintre concurenți, categoria „copii", clasamentul arată astfel: locul I - **Diana Degeratu**, din Arad; locul II - **Cătălin Brătean**, din Lipova; locul III - **Andrei Constantinescu**, din Lipova; locul IV - **Cristian Andronie**, din Pecica.

Pescarii nominalizați mai sus vor reprezenta județul Arad la faza superioară a concursului, care se va desfășura în cursul lunii iunie, la Orșova.

FLORIN TRUȚ

Baschet Club ICIM Arad - campioană a României, al treilea an consecutiv

„FETELE AU FORMAT O ECHIPĂ CE NU POATE FI ÎNVINSĂ"

▼ declară GEORGE MANDACHE, antrenorul campioanelor

Antrenorul George Mandache a reușit să se impună în lumea bună a baschetului românesc, datorită muncii depuse și a rezultatelor pe care le-a obținut cu echipa de fete a Aradului. Tehnicianul campioanelor și al reprezentativelor de tineret și senioare se află la al treilea campionat câștigat cu BC ICIM, primul în colaborare cu Alexandru Moise, iar ultimele două pe cont propriu. Deși este extrem de ocupat - după cum se știe naționala de tineret se pregătește pentru C.E. din iulie, antrenorul Mandache a răspuns cu amabilitate invitației noastre, iar discuția pe care am purtat-o v-o prezentăm în cele ce urmează.

– Felicitări pentru acest nou titlu de campion. Când a fost mai greu, acum sau anul trecut?

– Finala de anul acesta a fost mai ușoară, deoarece aveam deja experiența anului precedent, chiar dacă principalele contracandidate: Rapid, Livas și, parțial, Sportul s-au întărit înaintea campionatului sau pe parcursul lui. Totuși, cred că Rapidul ar fi meritat să joace finala. Disputa pentru medalii cu Livasul a fost dificilă, mai ales datorită presiunii create de publicul local.

– D-le profesor, sunteți mulțumit de randamentul echipei în play-off?

– Sunt mulțumit de evoluția echipei. Jucătoarele luate individual sau per-ansamblu au câștigat în planul experienței, iar odată cu echipa a crescut și valoarea. Apoi, în ultimele meciuri de campionat și mai ales în meciul IV al finalei, fetele au reușit să se strângă, să formeze o echipă ce nu poate fi învinsă. Oricum, loc de mai bine există, ca în orice domeniu.

– Ați pus la cale prioritățile de anul viitor?

– În sezonul următor echipa va avea două obiective: apărarea titlului și o participare cât mai lungă în Cupa „Liliana Ronchetti". Pentru realizarea celui de-al doilea obiectiv este necesar transferul a cel puțin două jucătoare pe postul de pivot.

– Pe cine aveți pe „listă"?

– Problema aceasta ne preocupă din luna ianuarie, cunoaștem ce vrem, mai urmează doar să intrăm în discuții cu ele. Nu vom uita să atragem în echipa ICIM-ului și alte jucătoare foarte tinere.

– Dintre arădencele ce joacă acum în străinătate, nici una nu se întoarce acasă?

– Laura Nițulescu ar dori să revină, dar pune condiția participării echipei noastre în cupele europene. Cu Monica și Diana nu am luat încă legătura, dar sigur voi discuta și cu ele.

– Ce veți face în vacanță?

– Nu prea cunosc acest termen. Poate doar câteva zile de odihnă, că avem multă treabă de făcut la loturile naționale.

– „Tineretul" ar fi, în primă fază, mai important, nu-i așa?

– Da. Din păcate, ieri am fost anunțați de antrenorul federal că turneul din China și Coreea s-ar putea să cadă. În aceste condiții ne-am făcut un alt plan de pregătire, care va începe din 10 iunie: 7 zile la Constanța, 10 zile la Arad (jocuri cu Iugoslavia), 10 zile - turneu Franța, 10 zile - Poiana Brașov și în final, alte 8 zile la Arad, cu trei jocuri cu Ungaria. Din 28 iulie începe în Slovacia C.E. de tineret, unde avem ca obiectiv intrarea în „sferturi".

– Ce jucătoare de la BC ICIM vor prinde „biletele" pentru „europene"?

– Sigur, patru jucătoare: Stoenescu, Sandu, Mandache și Grecu. Noi o avem în vedere și pe Lateș.

– Două vorbe și despre senioarele României, pe care tot dvs. le pregătiți...

– Ultimele trei jocuri din preliminariile C.E. de anul viitor, le avem programate pe 22, 25 și 29 noiembrie. Din nefericire voi avea lotul la dispoziție doar cu 7-10 zile înaintea partidelor oficiale. Și aici am fixat ca obiectiv imediat, calificarea la turneul final din Franța. Mă bazez pe patru „straniere": Broșovsky, Ciupe, Moroșanu și L. Nițulescu, restul de 8 jucătoare urmând să le aleg din campionatul intern.

– D-le Mandache, nouă nu ne rămâne decât să vă urăm realizarea tuturor obiectivelor propuse.

„AM CÂȘTIGAT TITLUL CU O ECHIPĂ FOARTE TÂNĂRĂ"

▼ afirmă STELIAN VĂDUVA, managerul echipei campioane

Indiscutabil, în baschetul românesc, managerul BC ICIM-ului, Stelian Văduva nu are rival. Pe felia lui este cel mai bun, iar rezultatele obținute în ultimii ani de echipa sa sunt cât se poate de edificatoare. Trei titluri naționale consecutive nu e o performanță la îndemâna tuturor. Trebuie să fii „uns cu toate alifiile", ca Stelian al nostru, trebuie să ai în sânge această meserie, altfel la primul hop te poticnești. Chiar dacă nu îi place să iasă în față, de această dată nu a mai scăpat de întrebările noastre, Stelian Văduva dovedindu-se a fi un interlocutor plăcut.

– Munca B.C. ICIM-ului de un an de zile s-a încununat săptămâna trecută cu un nou titlu național. Când a fost mai greu, acum sau anul trecut?

– Nu pot să afirm că anul acesta a fost mai greu decât cel precedent, dar pot spune că satisfacțiile de-acum au fost mai mari. Am reușit cu o echipă extraordinar de tânără să ne impunem clar, fără drept de apel. Deși toate echipele care emiteau pretenții la titlu s-au întărit, noi am avut curajul să-i dăm drumul lui Anca Nițulescu, la sfârșitul turului, prezentându-ne în play-off cu jucătoarele cu care am plecat la drum, chiar dacă aveam posibilitatea legală de a ne aduce acasă jucătoarele de-afară. Ca satisfacția acestui titlu național să fie totală, am învins categoric pe terenul adversarei, în fața a 2.500 de spectatori ostili.

– Asta a fost. Ce urmează acum pentru managerul Stelian Văduva?

– Să închei și ultimele probleme la club și să trag linie în acest sezon. Nu mă voi bucura de pauză, deoarece trebuie începută pregătirea pentru noul sezon. Având în vedere că vrem să ne înscriem în cupele europene, trebuie să mai aduc două jucătoare la Arad, la fel de tinere, pe posturile deficitare.

– Aveți ceva nume în „vizor"?

– Secret profesional.

– Prin oraș circula zvonul că după această finală vreți să renunțați la baschet, pentru a reveni la prima dragoste, atletismul. Este adevărat?

– E bine spus zvon. Mă ocup într-adevăr de doi atleți arădeni (Ghiță Gușet și Ionel Oprea), componenți ai lotului olimpic, de care mă ocup din punct de vedere organizatoric. Dl. Sandu mi-a promis că mă va trimite la Sydney dacă cei doi arădeni se califică acolo.

– Se cam suprapune cu euro-cupele. Apropo, ce obiectiv v-ați fixat în Cupa „Liliana Ronchetti"?

– La lotul actual al BC ICIM-ului se poate trece de primul tur. În situația în care vom reuși să aducem două jucătoare, obiectivul se va schimba. Este obligatorie participarea noastră în cupele europene, pentru a crește valoarea acestor tinere jucătoare.

– Mulțumit de „fața" echipei?

– Da. Într-un campionat lungit foarte mult și cu meciuri tari foarte puține, noi am reușit la nivel de echipă națională, prin antrenor și jucătoare să ne calificăm la finala C.E. de tineret și să avem șanse de calificare cu echipa de senioare. Asta arată seriozitatea cu care se muncește la B.C. ICIM.

– Vă mulțumesc și vă doresc cât mai multe titluri și performanțe în baschet și, de ce nu, în atletism.

Au primit tricourile de campioni

Baschet Club ICIM Arad a fost laureata baschetului feminin românesc în anul 2000. Cele 15 tricouri și medalii oferite celor mai buni dintre cei buni le-au primit...

- **Ioan Faur - președinte**
- **Stelian Văduva - manager**
- **George Mandache - antrenor**
- **Ancuța Stoenescu**
- **Andra Mandache**
- **Anca Nițulescu**
- **Oana Lateș**
- **Carmen Nastor**
- **Cristina Matei**
- **Raluca Faur**
- **Ioana Grecu**
- **Olga Iaroska**
- **Daniela Sandu**
- **Bianca Drăguș**
- **Natalia Tretiak**

Felicitări tuturor și la cât mai multe de astfel performanțe.

● Jucătoare ce au primit medalia și tricoul de campioană, pentru evoluția din turul ediției de campionat 1999/2000, sub culorile lui B.C. ICIM.

„PUNCTUL NOSTRU VULNERABIL ESTE SUB PANOURI"

▼ este de părere căpitanul echipei, CARMEN NASTOR

Produs al școlii arădene de baschet, Carmen Nastor a avut misiunea de a-și coordona coechipierele în acest campionat recent încheiat. Banderola de căpitan al echipei i-a fost încredințată datorită experienței sale și a faptului că este lidera de vârstă a B.C. ICIM-ului. Pentru Carmen titlul național cucerit la Târgoviște este al doilea din cariera sa, după ce în 1994 îl „îmbrăca" pe primul, la Cluj-Napoca, tot cu echipa Aradului, numai cu altă generație de sportive. După un periplu în orașul de pe Someș, pe perioada facultății, Carmen a revenit în orașul unde a cunoscut adevărata consacrare și este decisă să-și încheie tot aici cariera. Despre atmosfera din sânul echipei campioane și nu numai, am vorbit cu Carmen, chiar ieri...

– Carmen, care titlu a fost mai greu obținut de tine, cel din 1994 sau acesta din 2000?

– Ambele au o semnificație aparte pentru mine. Acum, chiar dacă valoarea campionatului nu mai este la nivelul celui de-acum 5 ani, ediția recent încheiată a arătat o echipă a ICIM-ului foarte motivată și cu o mare dorință de a-și demonstra valoarea.

– Care a fost atmosfera în cadrul lotului de-a lungul campionatului?

– Atmosfera a fost una foarte bună, propice performanței. Păcat de fragmentarea întrecerii, care ne-a scos puțin din ritm. Cu toate acestea, nimic nu ne-a putut opri să luăm un nou titlu.

– Nu ți-a fost teamă de o eventuală cădere psihică a tinerelor tale colege?

– Fetele au deja o experiență competițională destul de bogată, lucru care le-a adus o maturitate prematură, benefică pentru echipă. Dorința lor de afirmare și puterea de luptă le-au călăuzit spre acest succes.

– De prima promisă ce se mai aude?

– Așteptăm să o primim în câteva zile. Am înțeles că e vorba de 150 milioane pe echipă.

– Carmen, de ce crezi că publicul arădean nu mai vine la meciurile echipei de fete?

– Am fost profund dezamăgită să văd sala aproape goală, în semifinala cu Sportul. De-atunci, parcă s-au răcit relațiile suporteri-echipă. Noi am pierdut teren în fața băieților, pentru că la ei ar fi fost ceva inedit să câștige campionatul. La noi, la fete, lucrurile merg constant, din titlu în titlu. Era anormal să nu câștigăm finala. Tocmai de aceea nu mi se pare corectă atitudinea publicului. Să nu uităm că BC ICIM este singura echipă care aduce titluri și bucurii pentru sportul arădean.

– Unde trebuie să vă întăriți pentru o comportare bună în cupele europene?

– Dacă echipa rămâne în formula actuală, am mai avea nevoie de doi pivoți de talie. Punctul nostru vulnerabil este sub panouri.

– Ce îți dorești de la noul sezon?

– Să fim sănătoase și să ne ajute bunul Dumnezeu să ajungem într-o fază cât mai avansată în Cupa „Liliana Ronchetti"; pentru că în '94 am fost atât de aproape...

– Îți mulțumesc și îți doresc succes pe viitor în activitatea baschetbalistică.

„DRAGOSTEA PENTRU CULORILE CLUBULUI ȘI TRICOUL DE CAMPIOANĂ NU ARE PREȚ"

▼ afirmă cea mai bună jucătoare a finalei, ANCUȚA STOENESCU

La doar 20 de ani, conducătoarea de joc a B. C. ICIM-ului, Ancuța Stoenescu, este una dintre cele mai valoroase baschetbaliste din România. În finala Campionatului Național de baschet feminin, ediția 1999/2000, Ancuța Stoenescu a părut o jucătoare venită parcă de pe o altă lume. Ea a înscris în meciul 4 al finalei mai mult de jumătate din punctele echipei campioane. Noua stea a baschetului feminin românesc a entuziasmat pe toată lumea, reușitele ei spectaculoase smulgând aplauze și de la cei mai ostili suporteri târgovișteni. Despre povestea finalei, tentativa de corupere a Ancuței și planurile ei de viitor veți putea afla din interviul de mai jos...

– Felicitări, Ancuța, pentru extraordinara ta evoluție din finală. A fost greu?

– Mulțumesc pentru felicitări, dar să știți că meritul este al întregii echipe. Toate fetele și-au adus contribuția la câștigarea acestui titlu național. Normal, a fost greu, doar se întâlneau cele mai bune echipe din țară.

– Ce s-a întâmplat cu B. C. ICIM în primul joc de la Târgoviște?

– Am prins o zi slabă și am pierdut fără drept de apel. Lor le-au ieșit totul, nouă nimic. Important este că am reușit să trecem repede peste șocul înfrângerii.

– Care este secretul trecerii de la o evoluție slabă, la una de excepție?

– Mobilizarea fetelor, dorința de a demonstra că suntem cea mai bună echipă, apărarea agresivă și plusul de luciditate. Eu, personal, am crezut mult în acest succes, cu toate mișmașurile conducerii Livasului.

– E vorba aici de acea „propunere indecentă" cu mărcuțe?

– Poate fi spus și așa. Ei mi-au oferit 5000 DM pentru a trânti meciurile de la Târgoviște, dar nu au ținut cont de un lucru. Eu nu pot fi cumpărată pentru nimic în lume. Dragostea pentru culorile clubului și tricoul de campioană nu au preț. Sunt atât de fericită încât aș renunța la orice sumă de bani pentru acest titlu național.

– Ancuța, publicul arădean stă ca pe jar, așteaptă un răspuns de la tine. Pleci în campionatul feminin american?

– Nu sunt hotărâtă, deocamdată. Aș pleca și n-aș pleca. Mă simt excelent la Arad, lângă acest public minunat, dar mă gândesc și la viitorul meu. Mâine aș putea pleca la Universitatea din Carolina de Sud, unde aș juca în prima divizie din N. C. A. A., alături de Cristina Ciocan, fostă jucătoare la B. N. R. Un răspuns clar îl voi da la sfârșitul lunii august, după „europenele" de tineret.

– Îți dorim să ai înțelepciunea de a lua cea mai bună hotărâre pentru tine.

Pagină realizată de DANIEL SCRIDON
Foto: ȘTEFAN MATYAȘ

FOTBAL - DIVIZIA C

Păcat că s-a terminat campionatul!

F.C. TELECOM ARAD - MINERUL URICANI 6-0 (3-0)

Duminică, orele 11. Stadion „Telecom ", teren moale, timp însorit, bun pentru fotbal, spectatori 150. Au marcat: Grad - min. 6, Corinda - min. 26 și 61, Sabou - min. 33, N. Mitu - min. 57, Barna - min. 76. Șuturi spre poartă 21 - 2, pe poartă 15 - 1, cornere 3-1.

F.C. TELECOM: Sandu - Grad - Muntean, Barna, Szel - Sabou, I. Arman, Corinda (min. 62 Oprescu) - N. Mitu, N. Ardelean (min. 52 Riviș), Volocaru (min. 64 Petruț). **Antrenor:** Gheorghe Borugă.

MINERUL: Ilie - Fekete (min. 64 Constantin), Grecu, Vargnida (în teren Hristea), (min. 46 Matache), Hârșan, Solomon - Ianc (în teren Ciorâia) (min. 46 Pop), Căuneac, Chiș - Scurtu, Dumitru. Antrenor: Nicolae Baltaru.

Cartonașe galbene: Szel, Corinda, Barna, Mitu respectiv Ciorâia.

Au arbitrat: Augustus Constantin (Rm. Vâlcea), Adrian Dida și Ionel Stăncuța (ambii Craiova).

Observator F.R.F.: Ilie Puia (Oradea.

Din capul locului trebuie să începem cu o precizare, pentru a nu da bătăi de cap cititorilor noștri. În caseta tehnică a partidei se observă că în echipa oaspeților doi jucători au apărut pe „foaie" iar alții au intrat în teren. Bineînțeles în stare de suspendare. Cum rezultatul final mulțumește pe deplin gazdele, nu se mai pune problema contestației, deși președintele Marinca a avertizat la pauză brigada de arbitri. Tupeu mineresc...

Trecând la jocul propriu-zis nu putem, decât să salutăm evoluția excelentă a „telefoniștilor", „mâna" antrenorului Gigi Borugă văzându-se clar în exprimarea echipei. Arădenii au zburdat în teren, umilindu-și efectiv adversarul. Golurile au curs unul după altul în poarta nefericitului Ilie, care însă a avut o prestație meritorie, limitând proporțiile scorului. Nicolae Mitu a reușit un joc foarte bun, centrând periculos din orice poziție, de trei ori decisiv și marcând un gol printr-o execuție de manual. Marius Grad a condus imperial defensiva, urmând în atac, și creând panică în careul advers. Corinda a marcat de două ori, fiind aplaudat în momentul schimbării, chiar dacă a mai ratat copilărește alte bune oportunități. Despre oaspeți se poate spune că au făcut figurație, valoarea mediocră nepermițându-le mare lucru. Telecomul termină „en-fanfare" campionatul, dând senzația că în sezonul viitor are un cuvânt de spus în Divizia C.

DACIAN TODUȚA

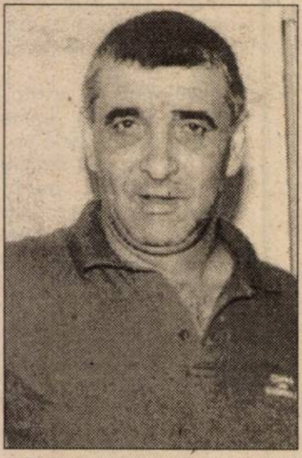

Gheorghe Borugă a reușit să ridice corabia „telefonistă" din mocirlă
Foto: ȘT. MATYAȘ

ADIO WEMBLEY!

„Templul" fotbalului, stadionul londonez „Wembley" a găzduit sâmbătă ultimul meci oficial din lunga și glorioasa sa existență. Martoră a sute de jocuri naționale și internaționale, arena își va schimba total fața odată cu începerea, în luna octombrie, a lucrărilor de modernizare. Meciul de adio s-a desfășurat între Chelsea Londra și Aston Villa, partidă contând pentru a 119-a ediție a Cupei Angliei. După 90 de minute, râvnitul trofeu a revenit pentru a treia oară în istoria sa, grupării londoneze ce s-a impus la limită, 1-0, prin golul reușit de italianul Di Matteo, în minutul 72. Prin acest succes, echipa românului Dan Petrescu și-a câștigat dreptul de a evolua sezonul viitor în Cupa UEFA.

C. MNERIE

„SINGURUL LUCRU DE APRECIAT ÎN FOTBALUL ARĂDEAN" - MOTORUL ASTRA

Sâmbătă a fost zi de sărbătoare pentru „sportul rege" din orașul nostru. Nașterea oficială a unei forțe fotbalistice de care vestul țării avea atâta nevoie, reabilitarea stadionului Vagonul după ani buni de anonimat, dar mai ales confirmarea faptului că Aradul are oameni care simt și trăiesc pentru fotbal, toate acestea le-am surprins cu admirație în cele cinci ore de descindere în viața unui nou club, Atletic Club Astra Trinity.

■ LA INTRAREA PE STADION

Afișele cu anunțul ultimei partide a Astrei în Divizia D, cea cu F.C. Ineu, ne-au întâmpinat încă de la intrarea pe strada Banu Mărăcine și ne-au însoțit până la intrarea în stadion. În jurul orelor 15,00, cu două ore înainte de debutul partidei de seniori, porțile proaspăt vopsite erau larg deschise pentru privitorii de fotbal. La prima vedere, am constatat minunea. La numai după un an de zile de când aici bălăriile, gunoaiele și tribunele lăsate în paragină dominau priveliștea, stadionul părea acum o bijuterie. Terenul de joc, asemenea unui covor, tribunele vopsite și aranjate în culorile Astrei (alb-albastru), două mini-terenuri pentru copii în spatele celor două porți, vestiare în cele mai bune condiții, ne-au făcut să ne gândim la unele stadioane din Divizia B, ce de-abia se ridică la nivelul „bătrânului" Vagonul.

■ FESTIVITATE DE PREMIERE

După închiderea partidei de juniori la care au asistat peste 200 de spectatori, într-un cadru festiv s-au făcut premierea principalilor artizani ai saltului făcut de Motorul în ultimul an. Din partea A.J.F.-ului arădean, domnii Nicu Selejan (președinte), Dorin Vătran (secretar) și Dan Alexandru (antrenor emerit) au oferit diplome de excelență pentru: **ing. George Albu**, director general Astra Trinity, **Eugen Nemeș**, reprezentant al firmei ROWO, **Frank Slovacek,** reprezentant al firmei Trinity, **Pavel Palcu**, sufletul echipei, **Daniel Vlaga**, reprezentant al sponsorului Arway, **Ladislau Ghiță,** director sportiv, **Ioan Bogdan**, vicepreședinte AC Astra Trinity, **Gheorghe Șimăndan,** din conducerea Astrei.

Cupa pentru locul I în Divizia D, a fost oferită de domnul Eugen Nemeș căpitanului Mihai Corsenti, iar medaliile înmânate de conducerea A.J.F. lotului de jucători: **Cristian Irimia, Sebastian Leric (portari), Raul Negrilă, Ciprian Marian, Ioan Văleanu, Adrian Vizitiu, Marian Prunduș (fundași)**, Petru Sucigan, Ghiță Călin, Sorin Madoș. Mihai Corsenti, Dacian Trif, Marius Plisca, Tiberiu Pap, Ovidiu Bâlcea, Lucian Iftimie (mijlocași), Cristian Man și Cristian Lăzău (atacanți). **Antrenor:** Ioan Șold. **Doctor:** Mircea Matei. **Maseur:** Ioan Pantiș. La stația de amplificare, vocile invitaților speciali de la Radio Timișoara, Mihai Junea și Florin Cărăbaș au mulțumit și celorlalți artizani ai câștigării Divizie D, în total 43 de jucători, precum și antrenorilor Marcel Coraș și Marcel Cean.

Festivitatea a continuat cu premierea grupelor de copii '86, '87 (antrenor Leo Pința) '88 și '89-'90 (antrenor Raul Dehelean). Atmosfera a fost destinsă de majoretele Școlii generale nr. 22 Arad (prof. Vasile Ercushi).

■ ÎN AȘTEPTAREA LUI MARCEL CORAȘ

Revenirea actualului antrenor al UTA-ei, Marcel Coraș, pe banca tehnică a proaspetei divizionare C, Astra Trinity, pare iminentă, obiectivul clubului fiind unul clar: promovarea în cel mai scurt timp pe scena Diviziei B. Președintele A.C. Astra Trinity ing. George Albu ne-a împărtășit: **„Această zi este rezultatul unui an de muncă în domeniul sportiv, însă nu vrem să ne oprim aici. O veche ambiție a mea mă obligă să duc această echipă cât mai sus posibil. Primul pas a fost făcut, însă de abia acum începe „calvarul" Intenționez să dezvolt și alte ramuri sportive în interiorul clubului."**

■ MASA FESTIVĂ

Ultima repriză s-a desfășurat în curtea amenajată din spatele stadionului, unde oameni de fotbal, edili ai orașului, personalități politice au depănat amintiri dintre cele mai plăcute, fără a neglija viitorul. Felicitările și urările nu au contenit să vină din toate părțile. Realizările Astrei pot fi sintetizate în cuvintele unuia dintre cei mai valoroși tehnicieni ce i-a dat Aradul, Ionuț Popa: **„În aceste vremuri când UTA e pe ducă, fotbalul din vest stă să moară, Motorul Astra este singurul lucru de apreciat în fotbalul arădean".**

CĂLIN MNERIE

Mița Corsenti, căpitan - Motorul Astra, primește cupa cuvenită celei mai bune echipe în Divizia D - „ROWO", ediția 1999-2000.
Foto: ONORIU FELEA

Prea târziu...

UNIVERSITATEA ARAD - GLORIA REȘIȚA 2-0 (0-0)

Stadion „Motorul", teren denivelat, timp excelent pentru fotbal, spectatori 23. **A marcat:** Toderaș - min. 69 și 74. Șuturi: 12-4, pe poartă: 8-3, cornere: 2-2, ofsaiduri: 2-3.

Universitatea: Alexoaie - Oprean, Zamă, Chirilă, Suciu - Folea (min. 84 - Diaconu), Crișan, Georgiu (min, 76 - Ionescu), Chetronie - Hada (min. 64 - Blăniță), Toderaș.

Gloria: Angheloiu - Dumitru, David, Stanciu (min. 60 - Iancu), Toma - Boterez, Chiș, Tuluc, Bogdan (min. 75 - Costescu) - Zimmer, Izvernar.

Au arbitrat bine: Laszlo Csosz (Sfântu Gheorghe) - la centru, Marcel Urs și Augustin Ercuși (ambii din Brașov) - asistenți.

Cartonașe galbene: Folea, respectiv Bogdan, Boterez și Chiș.

Observator FRF: Tiberiu Satmari (Târgu Mureș).

Meciul din Aradul Nou nu mai avea - practic - miză. Pe de o parte, studenții arădeni erau deja repetenți, în campionatul următor așteptându-i Divizia D, iar dincolo, Gloria Reșița - fără probleme în acest final de campionat - venea în excursie pe malurile Mureșului.

Dorind parcă să termine sezonul așa cum nu a făcut-o până atunci, Folea et comp. și-a dominat autoritar partenerul de întrecere, însă ratările au fost cele care nu au vrut ca scorul să fie unul fluviu. Arădenii au ratat și de la 2, 3 sau 4 metri, iar la pauză, când scorul era încă 0-0, ne-au spus că în acest meci nu se poate marca.

Totuși, în repriza secundă, cu două execuții mai degrabă norocoase, Toderaș a reușit să ducă scorul la un 2-0 meritat, portarul Angheloiu având partea lui de vină la ambele „boabe" primite.

Reșițenii nu s-au stresat prea mult, neavând de ce, prilejuind astfel o victorie facilă a studenților, care se vor lupta - cu siguranță - în sezonul următor, să ia examenul de... promovare în „C". Baftă!

LEO SFÂRA

Rezultatele etapei a XXXIV (ultima)

Telecom Timișoara - Minerul Certej 1-2; Minaur Zlatna - Cetate Deva 4-2; Cuprirom Abrud - CFR Timișoara 4-1; Aurul Brad - Metalurgistul Cugir 0-0; Caromet Caransebeș - Electrica Timișoara 3-1; **Universitatea Arad - Gloria Reșița 2-0; FC Telecom Arad - Minerul Uricani 6-0; Minerul Lupeni - West Petrom Arad 4-1**; Inter Petrila - a stat.

Clasament final

1. Cetate Deva	34	22	3	9	73-35	69	(+18)
2. Minerul Certej	34	19	2	13	61-50	59	(+8)
3. Telecom Timiș.	34	17	4	13	45-32	55	(+4)
4. Min. Lupeni	34	17	3	14	52-34	54	(+3)
5. Min. Zlatna	34	16	4	14	57-49	52	(+1)
6. West Petrom	**34**	**16**	**3**	**15**	**45-39**	**51**	**(0)**
7. Gl. Reșița	34	16	3	15	36-30	51	(0)
8. Inter Petrila	34	15	6	13	46-44	51	(0)
9. Min. Uricani	34	16	3	15	47-54	51	(0)
10. Aurul Brad	34	14	8	12	44-39	50	(-1)
11. Telecom Arad	**34**	**15**	**5**	**14**	**52-48**	**50**	**(-1)**
12. C. Abrud	34	15	5	14	50-48	50	(-1)
13. Electrica	34	16	2	16	54-55	50	(-1)
14. Met. Cugir	**34**	**15**	**4**	**15**	**45-46**	**49**	**(-2)**
15. Caromet	34	15	3	16	43-47	48	(-3)
16. Univ. Arad	**34**	**14**	**5**	**15**	**38-46**	**47**	**(-4)**
17. CFR Timiș.	34	12	3	19	36-63	39	(-12)
18. Inter Arad	**34**	**2**	**2**	**30**	**23-90**	**8**	**(-43)**

● Cetate Deva a promovat în Divizia B

● Caromet Caransebeș, Universitatea Arad, CFR Timișoara și Inter Arad - au retrogradat în Divizia D.

FOTBAL INTERNAȚIONAL

Spania - ultima etapă

Real Madrid - Valladolid 0-1; Athletic Bilbao - Alaves 2-1; Deportivo La Coruna - Espanyol Barcelona 2-0; Valencia - Real Zaragoza 2-1; F.C. Barcelona - Celta Vigo 2-2; F.C. Sevilla - Rayo Vallecano 2-3; Mallorca - Atletico Madrid 1-2; Malaga - Racing Santander 0-0; Oviedo - Real Sociedad 0-1; Numancia - Betis Sevilla 1-2.

Campioană: Deportivo La Coruna

Liga Campionilor: Deportivo, Barcelona (direct), Valencia, Zaragoza - în cazul în care Valencia va câștiga finala Champions League - (tur preliminar)

Cupa UEFA: Real Madrid, Alaves

Au retrogradat: Betis Sevilla, Atletico Madrid, F.C. Sevilla

Germania - ultima rundă

Unterhaching - Bayer Leverkusen 2-0; Bayern München - Werder Bremen 3-1; Eintracht Frankfurt - SSV Ulm 2-1; MSV Duisburg - Hamburg 1-1; VFB Stuttgart - Arminia Bielefeld 3-3; Schalke 04 - Hansa Rostock 0-2; Hertha Berlin - Borusia Dortmund 0-3; F.C. Kaiserslautern - 1860 München 1-1; Wolfsburg - Freiburg 2-1.

Campioană: Bayern München

Liga Campionilor: Bayern München, Bayer Leverkusen (direct), Hamburg, 1860 München (tur preliminar)

Cupa UEFA: F.C. Kaiserslautern, Hertha Berlin, Werder Bremen

Au retrogradat: SSV Ulm, Arminia Bielefeld, MSV Duisburg

C. MNERIE

ON CLINIC LTD.
CENTRU MEDICAL INTERNAȚIONAL
DISFUNCȚII SEXUALE MASCULINE
oferă soluția pentru
INCLUSIV PENTRU DIABETICI, CARDIACI ȘI HIPERTENSIVI DAR ȘI PENTRU AMELIORAREA VIEȚII SEXUALE A FIECĂRUIA
Tratamentul este unic în lume, nu presupune limită de vârstă și are rezultate imediate.
Camerele de așteptare sunt private, iar discreția este garantată.
Timișoara: 056-134.888
București: 01-311.19.29
Baia Mare: 062-433.303, Iași: 032-113.022

Ultima echipă retrogradată din divizia D este VICTORIA NĂDLAC

Motorul Astra Arad - F.C. Ineu 4-1 (1-1)

Cu medaliile de câştigători la gât, jucătorii Astrei erau chemaţi să-şi confirme superioritatea în faţa unei colege de podium, F.C. Ineu, în ultima etapă a Diviziei „D-ROWO". Mai mult, trebuia sărbătorită cum se cuvine revenirea în circuit a stadionului Vagonul, în tribunele căruia au luat loc sâmbătă aproximativ 500 de spectatori nostalgici, dar în acelaşi timp încântaţi de noul look al bazei sportive. Jocul în sine a fost frumos, pe alocuri echilibrat, însă diferenţa de valoare dintre cele două formaţii a ieşit la iveală în cele din urmă.

Gazdele trec la cârma jocului încă din primele minute, însă acţiunile lor se pierd undeva la marginea careului oaspete. A fost nevoie de o bâlbâială a defensivei ineuane, pentru ca Man să ajungă în situaţie de finalizare, şutul său respins greşit de portarul Dulhasz, deschizându-i drumul spre gol tânărului Lăzău, 1-0 (min. 27). Astralii continuă să domine jocul, dar cum în fotbal ratările - semnate Trif şi Plisca - se răzbună, la ultima fază din prima repriză va fi 1-1. Mitiţi scapă de sub supravegherea lui Iftimie, îl deschide ideal pe Ursoi, care trage sec, la colţul lung.

Echilibrul de care am amintit se menţine şi în primul sfert al reprizei secunde, când oaspeţii puteau chiar trece în avantaj, dacă „bolta" trimisă de Ursoi peste Irimia ieşit din poartă, nu întâlnea piciorul salvator al liberoului Văleanu (min. 51). Schimbare inspirată a antrenorului Şold, care-l trimite în „focul" luptei pe Marian, acesta răsplătându-i încrederea prin golul de 2-1 din minutul 63. Condiţia fizică mai bună a jucătorilor gazdă va duce la înscrierea a încă două „boabe" şi ratarea altor mari ocazii, pe final de meci. Tiberiu Pap va ridica scorul la 3-1 (min. 80) printr-un şut sub transversală, pentru ca Plisca, din penalty, să închidă tabela cu patru minute înainte de concluzia partidei. Finish în forţă.

Brigada de arbitri: Emil Arsa - centru, ajutat de Emil Cristea şi Marcel Vida - asistenţi a condus bine formaţiile:

Motorul: Irimia - Văleanu, Vizitiu, Prunduş - Iftimie (min. 77 - Pap), Trif, Corsenti, Sucigan (min. 55 - Marian) - Plisca - Man, Lăzău. **Antrenor:** Ioan Şold.

F.C. Ineu: Dulhasz - Herman, Jurcă (min. 82 - Bun), Foltean, Avram - Ursoi, Matei, (min. 80 - Dulcean), Abrudean, Mitiţi (min. 71 - Goldiş) - Balaci (min. 63 - Voica), D. Huţu. **Antrenor:** Ioan Sas.

Observator A.J.F: Dorin Vătran

La juniori: 0 - 7.

CĂLIN MNERIE

Plisca (în stânga) în duel pentru balon cu ineuanul Avram, sub privirile mulţumite ale staff-ului Astrei

C.P.L. Arad - Victoria Nădlac 2-0 (1-0)

Era clar pentru toată lumea că partida din Grădişte este - de fapt - bătălia adevărată pentru salvarea de la retrogradare. Aşadar, cu spectrul participării - din sezonul următor - în „Onoare", CPL şi V. Nădlac au încins o luptă oarbă în teren, nivelul jocului fiind unul scăzut.

Dominând teritorial începutul de meci, „lemnarii" au reuşit să deschidă scorul în minutul 18, prin Strugariu, care a marcat după o greşeală de plasament a liberoului oaspete, Iaroş. După gol, nădlăcanii au insistat mai mult, însă naivitatea câtorva jucători a făcut ca scorul să rămână acelaşi la pauză, Kukucska şi Vlădău ratând ocazii cât „roata carului", în fatidicul minut 45. Dacă nu au reuşit să marcheze nici de la 4 metri, înseamnă că oaspeţii şi-au meritat soarta, una destul de crudă.

În partea secundă a întâlnirii, am asistat la acelaşi joc steril, de ambele părţi, pigmentat, totuşi, cu un cartonaş roşu, în minutul 53, văzut de „găzdarul" Drida. Incredibil, dar adevărat, cu un om în plus aproape o repriză, oaspeţii nu au fost în stare să egaleze şi să trimită CPL-ul în braţele disperării. În minutul 80, Fabian putea duce fericire în inima nădlăcanilor, dar mingea trimisă de acesta spre poartă a întâlnit bara din stânga lui Boiţ (un adevărat erou au meciului) şi speranţele erau - practic - spulberate.

Şi - pentru a aşeza frişca pe tort - în ultimul minut de joc, Brandais a pus capăt luptei, înscriind pentru 2-0.

A fost un „care pe care" de unde gazdele puteau ieşi şifonate rău, însă impotenţa nădlăcanilor i-a costat pe aceştia chiar locul în Divizia D. Când arbitrul îţi şi elimină în minutul 53 un adversar, iar tu - echipă ce ai nevoie de un egal - nu poţi nimic, înseamnă că te baţi singură. Aşa a păţit, sâmbătă, Victoria Nădlac.

La fluierul arbitrului Dumitru Viorel Buică, ajutat de asistenţii Ştefan Mercea (la ultimul meci din carieră) şi Dumitru Rusan, care au condus bine acest meci, s-au aliniat următorii:

CPL: Boiţ - Drida, Neacşu, Toduţa, Pocei, Maghici, Bocşa (Nini), Şule, Brandais, Neşcovici, Strugariu (Nae).

NĂDLAC: Kovacs - Măcean (Sava), Szuchansky, Vărşăndan, Becan, Iaroş, Fabian (Ilea), Kukucska, Vlădău, Babău, Fătu (Ursache).

LEO SFÂRA

GLORIA ARAD - ŞOIMII PÂNCOTA 2-0 (1-0)

Meci de vacanţă, plăcut, pe arena de lângă faleza Mureşului, sâmbătă după-amiază. Confirmându-şi renumele de echipă puternică, aproape invincibilă pe propriul teren, Gloria a obţinut o victorie meritată. Gazdele au dominat mare parte a întâlnirii, beneficiind de mai multe oportunităţi. După ce Oros (min. 11) şi Giulău (min. 19) nu găsesc drumul spre gol, scorul este deschis de Burtea, în min. 20. „Nouarul" Gloriei înscrie lejer, cu calm, reluând balonul în plasă, în urma cornerului executat de Tudose. Va urma o nouă ocazie a localnicilor, nevalorificată de Bârlă în min. 30. Repriza a doua se desfăşoară în aceeaşi notă. Conducerea tehnică a oaspeţilor îi trimite pe suprafaţa de joc pe portarul Serfözi şi pe Paşca, ambii jucători tineri, de perspectivă. Două mutări inspirate, întrucât primul va apăra foarte bine, iar al doilea îşi va servi colegii cu pase precise. De altfel, „şoimii" nu vor renunţa la luptă, Rusu (min. 70 şi 85) fiind aproape de egalare. De partea cealaltă, Burtea va rata patru-cinci situaţii favorabile. Apoi, în min. 86, acelaşi Burtea ridică scorul la 2-0, surprinzând apărarea avansată a pâncotanilor. Meciul era jucat.

Au evoluat:

Gloria: Tirsin-Fâşie, Maier (Ştirb, min. 77), Butunoi, Giulău, Craşovschi, Bârlă (Bota, min. 46), Iftimie (Sârb, min. 63), Burtea, Oros, Tudose.

Şomii: Mureşan (Serfözi, min. 60) - Ştefănuţ, Rusu, Cristea, Danci, Pistrui (Dragalina, min. 73), Bilan, Oiţă, Gherman (Paşca, min. 46), Pantea, Moţ.

Au arbitrat bine Dan Ologeanu jr. - centru, V. Toderici şi V. Ştrengar, asistenţi.

Observator A. J. F.: Constantin Sfârlogea

La juniori: 3-0 (neprezentare).

ADRIAN HĂRŢĂU

Romvest - Tricoul Roşu 1-0 (0-0)

Sâmbătă, orele 17,00. Stadion „Romvest"; teren bun, timp excelent pentru fotbal, spectatori 50. **A marcat**: Ponta - min. 47.

Romvest: Potoreţ - Radu - Cioară, Roşu, Tisza, Şerb (min. 79 - Gligor) - Fedor (min. 45 - Clepe), Vezan (min. 62 - Maliţa), Strecicov, Negrea (min. 32 - Ponta) - V. Fritea. **Antrenor**: Francisc Tisza.

Tricoul: Szabo - Weirer - Revnic, Donca, Gallo, Tănasă - Barta, Răduţ (min. 59 - Katona), Molnar - Unc (min. 55 - Vasiu), Tuef (min. 66 - Ţiţca). **Antrenor**: Mihai Roşca.

Cartonaşe galbene: Roşu respectiv Szabo şi Weirer.

Au arbitrat: M. Bondar, A. Păcurar, Gh. Petrişor

Observator AJF: Gheorghe Igreţ.

La juniori: 5-3.

După un sezon care nu le-a făcut deloc cinste, jucătorii Romvestului se prezentau înaintea ultimei etape cu cuţitul la os. Din trei variante aveau una singură, cea a victoriei, un egal sau o înfrângere putându-i duce, fără probleme, spre... „Onoare".

Şansa tinerilor elevi a lui Feri Tisza s-a numit adversarul de sâmbătă, Tricoul Roşu, o echipă aflată pe un „loc călduţ" în prima parte a clasamentului, care a intrat pe teren cu gândul la vacanţă. Astfel, gazdele au reuşit să se impună, meritat după aspectul jocului, în faţa unui adversar care nu a forţat mai deloc.

Repriza întâi este dominată clar de cei de la Romvest, care beneficiază de două bune oportunităţi, Strecicov reluând din „volé" de puţin alături, iar şutul lui Vezan din lovitură liberă fiind respins superb de Szabo de sub bară. În ultimele minute ale reprizei, oaspeţii au singura ocazie a meciului, şutul lui Tuef fiind parat cu dificultate de Potoreţ.

La două minute de la reluare, se înscrie unicul gol al partidei. **Ponta este angajat în careu, nu îl atacă nimeni şi din şase metri şutează sec în plasă: 1-0**, scor care rămâne până la final.

DACIAN TODUŢA

Comera - Semlecana Macea 8-0 (2-0)

Paralelismul măcenilor cu sportul rege a continuat şi sâmbătă, la Şofronea, atingând punctul culminant.

Venită fără antrenor, despre preşedinte nici nu putea fi vorba, Semlecana s-a prezentat în postura de victimă sigură, având, totuşi, trei bare la scorul de 2-0.

Condiţia fizică precară a oaspeţilor şi-a spus cuvântul după pauză, când tandemul Sandu-Balaj şi-a luat permisul de conducere printre jaloanele apărării măcene. Iată, în continuare, autorii celor opt goluri, orice alt comentariu fiind de prisos: Sandu (min. 1, 32, 58, 73), Balaj (min. 64, 74), Bangău şi Borlea - autogol.

Au arbitrat bine Mircea Gornic, asistat de Nicuşor Forton şi Ciprian Bondar, observaţi fiind din partea AJF de Nicu Ardelean.

Comera: Daniel-Gherase, Popa, Olariu, Bangău, N. Ardelean, C. Ardelean, Sănduleanu, Sandu, Balaj, Stein. **Au mai jucat:** Vlădoaia, Todea, Ghimbir şi Leţu.

Semlecana: Trif-Roman, Ghera, Croitoriu, Borlea, Scrob, Vuin, Şimăndan, Monea, Martincsek, Păşcuţ.

SORIN CAZAN

Podgoria Ghioroc-Păulişana Păuliş 2-4 (0-2)

Teren „Ghioroc", spectatori aproximativ 50, teren cu denivelări, timp bun pentru fotbal. **Au marcat**: Ardelean - min. 63; L. Orban - min. 75; respectiv Nicoară - min. 21, 63; Neaga - min. 35; Ceh - min. 47.

Ghioroc: Duc-Delamarian, Sârbu, N. Ardelean, Păcurar, L. Orban, Krafcic, Damian, Şofronici, Cios, I. Orban. **Au mai evoluat:** Căprar, Lovasz, Kato. **Antrenor:** M. Damian.

Păuliş: Bujor-Panin, I. Petcuţ, Ungureanu, Borugă, Voinea, Nicoară, Neaga, Bulzan, Ceh, Păiuşan. **Au mai evoluat:** Gherga, Grepan, Ilion, Argintaru. **Antrenor:** M. Petcuţ.

Au arbitrat bine: Adrian Apătean - la centru, ajutat la cele două tuşe de Ciocan Codrin şi Roşu Eugen.

Sâmbătă, în cadrul ultimei etape de campionat, echipa gazdă, deşi se ştia retrogradată, a încercat să joace un fotbal frumos şi să lase o impresie bună propriilor spectatori. În timp ce Păulişul a venit la Ghioroc decisă să câştige cele trei puncte puse în joc, care de altfel putea însemna salvarea de la retrogradare.

ADRIAN STANCIU

Rezultatele etapei a XXXIV:

CPL Arad - Victoria Nădlac 2-0; AS Romvest Arad - Tricoul Roşu Arad 1-0; Gloria Arad - Şoimii Pâncota 2-0; Podgoria Ghioroc - Păulişana Păuliş 2-4; Motorul Astra Arad - FC Ineu 4-1; Comera Arad - Semlecana Macea 8-0; Şoimii Lipova - Frontiera Curtici 4-2; Crişana Sebiş - Dacia Beliu 4-0; Crişul Chişineu Criş - a stat.

Clasament final

1. Motorul Astra	**32**	**24**	**2**	**6**	**102-36**	**74**	**(+26)**
2. Şoimii Pâncota	32	18	7	7	69-35	61	(+13)
3. FC Ineu	32	18	4	10	69-39	58	(+10)
4. Gloria Arad	32	17	4	11	78-36	55	(+7)
5. Tricoul Roşu	32	14	9	9	55-33	51	(+3)
6. Cr. Sebiş	32	14	9	9	63-42	51	(+3)
7. Comera Arad	32	15	5	12	73-71	50	(+2)
8. Şoimii Lipova	32	15	4	13	66-62	49	(+1)
9. Frontiera Curtici	32	15	4	13	64-69	49	(+1)
10. CPL Arad	32	13	4	15	61-50	43	(-5)
11. Crişul Criş	32	12	7	13	53-64	43	(-5)
12. Romvest	32	13	4	15	41-57	43	(-5)
13. P. Păuliş	**32**	**12**	**6**	**14**	**53-62**	**42**	**(-6)**
14. V. Nădlac	32	13	2	17	48-65	41	(-7)
15. S. Macea	32	7	9	16	39-76	30	(-18)
16. D. Beliu	32	6	2	24	30-96	20	(-28)
17. P. Ghioroc	32	4	2	26	29-100	14	(-34)

- Minerul Moneasa s-a retras din campionat
- Motorul Astra Arad a promovat în Divizia C
- Victoria Nădlac, Semlecana Macea, Dacia Beliu, Podgoria Ghioroc şi Minerul Moneasa au retrogradat în „Onoare"

Tenis de masă

DANA DODEAN A CÂȘTIGAT TOP 12

Complexul de tenis de masă de pe strada Eminescu a găzduit sâmbătă întrecerea Top 12, rezervată categoriei de vârstă 10-12 ani (juniori III). Cei mai buni sportivi ai țării și-au măsurat, cu această ocazie, forțele. CSM Conar Arad a fost reprezentat de patru jucători: Dana Dodean, Geanina Rotar - feminin, Bogdan Roman și Răzvan Rotaru - masculin. Adversarii au provenit de la grupări de tradiție precum Unirea Tricolor București, BNR, C.S. Constanța, C.S.M. Bistrița, C.S.„U“ Cluj - ș. a. În cele din urmă, Dana Dodean a urcat pe cea mai înaltă treaptă a podiumului, primind medalia de aur din partea d-lui Podbereczky, organizator de competiții în cadrul Federației. Configurația superioară a clasamentelor a fost următoarea:

Fete

1. Dana Dodean (CSM Conar Arad)
2. Eliza Samara (Constanța)
3. Andrea Mămăligă (Unirea Tricolor)

Băieți

1. Sorin Cioran (Unirea Tricolor)
2. Ovidiu Ionescu (Buzău)
3. Marius Mureșan (Cluj)

Geanina Rotar a ocupat locul 9, în vreme ce Bogdan Roman și Răzvan Rotaru s-au situat pe pozițiile 9, respectiv 10.

ADRIAN HĂRȚĂU

TENIS DE CÂMP

CAMPIONATELE INTERNAȚIONALE ALE ROMÂNIEI PENTRU VETERANI

Recent, timp de 4 zile s-au desfășurat la București Campionatele Internaționale de tenis ale României la veterani, campionate care au ajuns la cea de a XI-a ediție.

Ca și la precedentele ediții, participarea a fost extrem de numeroasă - peste 70 de tenismani! - iar disputele foarte animate, lucru explicabil dacă avem în vedere că printre competitori s-au numărat nume ca Florin Segărceanu, căpitanul nejucător al echipei României pentru Cupa Davis și alte asemenea glorii ale tenisului românesc.

Dar, iată câștigătorii pe cele 8 categorii de vârstă. **Bărbați**: + 35 ani - Florin Segărceanu (București), + 40 ani - Ilie Coian (Craiova), + 45 ani - Serghei Hohrin (Ucraina), + 50 ani - Raus Valentin (Tg. Mureș), + 55 ani - Tiberiu Lorinzi (Tg. Mureș), + 60 ani - Schimiltzer L. (Tg. Mureș), + 65 ani - Gheorghe Ghidrai (Cluj) și + 70 ani - Gheorghe Ghidrai.

La femei: * 35 ani - Mariana Hagiu-Baran (București), locul II - **Anela Feer (Arad)**, + 50 ani - Gabriela Ionescu (București), + 65 ani - Zorica Beldiman (București).

Dublu bărbați: + 35 ani - Florin Segărceanu, Robert Rădutan (București), + 45 ani - V. Raus (Tg. Mureș), Al. Greabu (București), + 55 ani - I. Basarab (București), T. Mihalache (București), + 65 ani - Gheorghe Ghidrai (Cluj), I. Sopa.

ANELA FEER

Baschet masculin

S-A ÎNCHEIAT TURNEUL DIN DANEMARCA

Sâmbătă și duminică, la Vejle, „naționala“ de baschet masculin a țării noastre a susținut ultimele două jocuri din turneul de calificare în grupele semifinale ale Campionatului European. Rezultatele înregistrate: 88-62 (48-29) cu Luxemburg și 54-64 (29-35) cu Danemarca.

Echipa României a ratat calificarea, ocupând locul cinci al ierarhiei.

A. H.

HANDBAL

Sâmbătă, în ultima etapă a campionatului Diviziei A de handbal masculin (liga a doua), „U“ Mureșul Arbema Arad a evoluat în deplasare cu Pandurii Târgu Jiu. Victoria a surâs gazdelor, cu scorul de 33-29 (14-11). Golurile echipei noastre au fost realizate de Tudor Marcel, Dima, Hârlău, Cristescu - câte 5, Dreghici 3, David, Pera - câte 2, Petrică și Ursache.

A. HĂRȚĂU

RAPID BUCUREȘTI A ÎNVINS, CU SCORUL DE 30-25, ECHIPA DANEZĂ RANDERS HK

Formația feminină de handbal Rapid București a învins, sîmbătă, în sala Rapid, cu scorul de 30-25 (11-11), echipa daneză Randers HK, în prima manșă a finalei Cupei Orașelor.

Golurile formației Rapid au fost marcate de Cristina Mihai (7), Monica Iacob (6), Elena Iorgu (5), Alina Dobrin (5), Elena Năpar (3), Iuliana Gheorghe (2) și Corina Ocoș (2). Pentru daneze, cele mai multe goluri a înscris jucătoarea norvegiană Cecile Torsteinsen (7).

Cu cinci minute înainte de finalul partidei, arbitrul întîlnirii i-a acordat cartonaș galben antrenorului echipei daneze, Morten Arvedsen, pentru proteste împotriva arbitrajului.

Jucătoarea română Alina Dobrin a fost eliminată de pe teren cu 2 minute și 16 secunde înainte de încheierea partidei, iar după reintrarea sa pe teren a înscris ultimul gol al meciului, mărind avantajul echipei Rapid la cinci puncte.

În pauza partidei, ministrul Transporturilor, Traian Băsescu, le-a premiat pe jucătoarele formației de volei Rapid București care au cîștigat, în acest sezon, titlul național.

La meciul dintre Rapid și Randers HK au asista aproximativ 1500 de spectatori.

Adrian Croitoru a câștigat medalia de aur la CE de judo

Sportivul român Adrian Croitoru a cîștigat, sîmbătă, la Wroclaw (Polonia), medalia de aur la Campionatul European de judo, învingîndu-l, prin ippon, în finala categoriei 90 de kg, pe olandezul Mark Huizinga, informează AFP.

În semifinale, care s-au desfășurat tot sîmbătă, Croitoru a trecut, prin ippon, de Rassul Șalimov, din Azerbaidjan.

Sportivul român Gabriel Munteanu a fost învins în meciul pentru locul trei la categoria plus 100 de kg, prin yuko, de germanul Frank Moeller. Românca Simona Richter a pierdut medalia de bronz la categoria 78 de kg, fiind învinsă, prin yuko, de sportiva Uta Kuehnen, din Germania.

Mercedes-Benz

La noi răspunsul la întrebările dumneavoastră este întotdeauna DA!

ARGUMENTE:

- cele mai bune autivehicule din lume? DA
- gama cea mai diversificată? DA
- cel mai bun raport preț-calitate? DA
- ultimele noutăți în domeniu de motorizări? DA
- leasing - cele mai bune contracte? DA
- cel mai complet stoc de piese de schimb? DA
- cel mai modern și dotat service? DA
- personalul cel mai experimentat în domeniu de service? DA
- cei mai mulțumiți clienți? DA

Doriți să vă numărați și dumneavoastră printre clienții noștri?
DA, la AUTO SCHUNN mă simt ca acasă!

AutoSchunn

Partener autorizat Mercedes-Benz
2900 Arad, Micalaca Est D.N. 7, F.N.
Tel/Fax: 0040-57-281.474, Tel.0040-57-286.680 - E-mail: schunn@inext.ro

LUPTE GRECO-ROMANE

Zilele trecute, la Satu Mare s-a desfășurat un puternic turneu internațional de lupte greco-romane, unde au participat sportivi de la echipe din țară, dar și străinătate, cum ar fi Ungaria, Ucraina și Slovacia.

Luptători de la CS Astra Arad, antrenați de Grigore Potoreț s-au evidențiat la acest concurs, obținând două locuri II și un loc. III, în întrecerea copiilor. Astfel, la cat. 34 kg, Florin Popa a obținut locul III, aceeași clasare având-o și Levente Vanieș, la cat. 85 kg. A treia treaptă a podiumului de premiere a prins-o și George Muian, la cat. 32 kg, în timp ce, Alexandru Belean și Claudiu Tarei, au fost foarte aproape de podiumul de premiere.

D. SCRIDON

Handbal

ȘCOALA GENERALĂ 18 NU SE DEZMINTE

Echipa de handbal masculin a Școlii Generale nr. 18 „Avram Iancu" se înscrie în continuare, la categoria juniori III, pe o traiectorie ascendentă. Din lipsă de fonduri, ea a participat în Campionatul Național sub titulatura de CSȘ LPS Arad, de la ultima grupare provenind o parte dintre sportivi. Pentru al treilea an consecutiv, formația pregătită de prof. Ștefan Deacu și Pompiliu Moldovan s-a calificat la turneul semifinal, ocupând locul 1 în serie. Pe parcursul campionatului, în mod deosebit s-au remarcat jucătorii Flonta (golgeterul seriei), Sărăndan, Bistrian, Avram, Csontos și Dermendyin.

La rândul lor, fetele de la Generală 18 au reușit să câștige etapele interjudețene disputate în compania echipelor din Timișoara, Turnu Severin, Târgu Jiu și Craiova. S-a obținut calificarea la turneul final al Olimpiadei Sportului Școlar, sub comanda celor doi antrenori, prof. Monica Anghel și Pompiliu Moldovan.

Ținând cont de greutățile financiare existente, cu atât mai demnă de evidențiat este generozitatea unor sponsori precum Cos Company (patron Radu Dorin Cosma), sucursala PECO (director Marin Duță), Traft și fostul elev al Generalei 18, Ilie Dudaș.

ADRIAN HĂRȚĂU

Formula 1

PLOAIA - ALIATUL NR. 1 AL LUI SCHUMACHER

Ieri s-a disputat pe circuitul de la Nurburgring „Marele Premiu“ al Europei, contând ca a șasea etapă a sezonului actual al Formulei 1. A fost cea mai spectaculoasă cursă de la începutul anului și până în prezent, principalul motiv constituindu-l ploaia torențială care a pus mari probleme piloților. Nu tuturor, deoarece Michael Schumacher este recunoscut ca un specialist al pistei ude, germanul impunându-și clasa și ieri în Luxemburg. Startul cursei a fost extrem de spectaculos, Mika Hakkinen plecând în trombă de pe trei și preluând conducerea. Schumacher nu l-a slăbit nici un moment reușind depășirea cu puțin înainte de începerea ploii. De aici, Schumacher nu a mai putut fi depășit. Cei doi „locotenenți“ de la McLaren și Ferrari, Coulthard respectiv Barrichello au venit pe trei și patru, brazilianul făcând o oprire la boxe în plus. Surprinzătoare și meritorie intrarea în puncte a lui Pedro de la Rosa.

Clasament final M.P. Europa

1. Michael Schumacher (Ferrari); 2. Mika Hakkinen (McLaren) la 13,821 sec.; 3. David Coulthard (McLaren); 4. Rubens Barrichello (Ferrari); 5. Giancarlo Fisichella (Benetton); 6. Pedro de la Rosa (Arrows) - toți patru la un tur.

Clasamentul general piloți:

1. M. Schumacher (GER) 46 p; 2. M. Hakkinen (FIN) 28 p; 3. D. Coulthard (SCO) 24 p; 4. R. Barrichello (BRA) 16 p; 5. R. Schumacher (GER) 12 p; 6. G. Fisichella (ITA) 10 p.

Clasament general constructori:

1. Ferrari 62 p; 2. McLaren - Mercedes 52 p; 3. Williams BMW 15 p; 4. Benetton Supertec 10 p; 5. Jordan Mugen Honda 9 p; 6. BAR - Honda 6 p.

DACIAN TODUȚA

MAREA TA DE LA ARAD - ȘTRANDUL NEPTUN

Un concediu mult mai ieftin și mai aproape!!!

Fii atent la aștia de la Computer Club!

Uite ce prețuri au!

- SIEMENS S6 - 15$
- ERICSSON 628 - 15 $
- SONY 2000 - 19$
- PHILIPS SAVVY - 39$
- MAXON MN-2 - 39$
- MOTOROLA cd930 - 55$
- ERICSSON T 10 - 99$

Oferta CONNEX valabilă până la 2 iulie 2000

PRIMA LUNĂ FĂRĂ ABONAMENT

program 9:00 - 23:00

AUTOCOM COMPUTER Club

dealer autorizat CONNEX

Computer Club vis-à-vis de Liceul Economic B-dul Decebal 2-4, Tel.: 057-280 953

*prețurile nu includ TVA

oferta este valabilă doar cu conectare la CONNEX, în limita stocului disponibil

S.C. BELSIRIM IMPORT EXPORT S.A. ARAD

Încheie contracte de cumpărare pentru orz, producția 2000.

Plata se face la livrare.

Informații la sediul nostru din Arad, str. Câmpul Liniștii nr. 1A (fostul FNC Arad) și la telefon 284125.

BIROTICĂ

Leximis® Splaiul Gen. Gh. Magheru Bl. 329B (Micalaca) Tel./Fax: 057/270111; 270100, Arad

Calculatoare PENTIUM începând de la 85 USD + TVA

ACȚIUNE PROMOȚIONALĂ POROTHERM!!!

WIENERBERGER Sisteme de Cărămizi S.R.L.

NU UITAȚI!!!

În perioada **15 MAI - 15 IULIE** puteți cumpăra cărămizi **PORO**THERM cu

645.000 lei/metru cub

(T.V.A. inclus)

Distribuitori:

Emol	Mirada Construct	GI Motor	Bodimar Impex	Est Trans Construct
Tel:	Tel:	Tel:	Tel:	Tel:
280179	270960	288009	270079	252258
280233	094568858	256243	270078	
092337937		092275278	092247940	

POROTHERM - IZOLEAZĂ TERMIC EXTRAORDINAR!

AUGSBURG INTERNATIONAL

IMPORTATOR PIESE AUTO ORIGINALE

MARCI EUROPENE SI JAPONEZE

CAMIOANE MERCEDES, MANN, IVECO, VOLVO, DAF

ARAD Str. Nicolae Balcescu Nr. 22, Tel: 057- 25.25.95; Fax: 057- 21.41.91

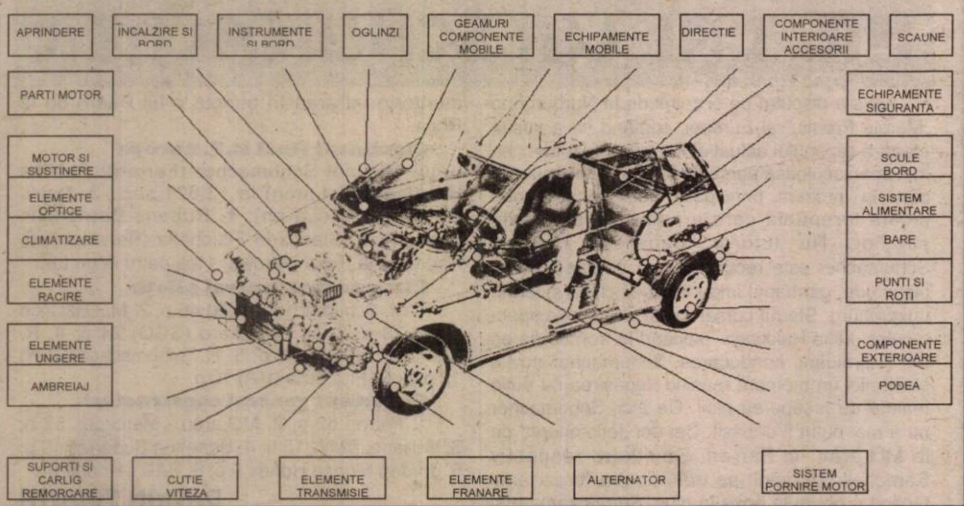

Lucrurile pe care le calci în picioare te pot face fericit.

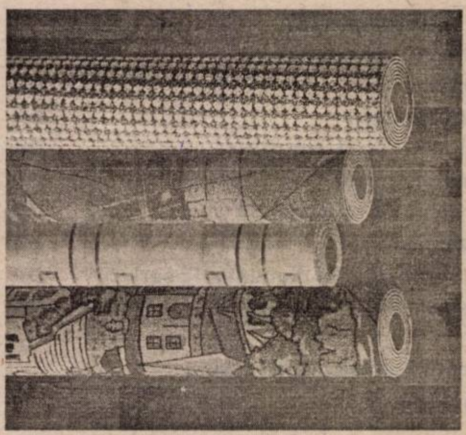

Nu râde. E vorba de covoare și de mochete. Culoarea lor, materialul din care sunt făcute și felul în care se comportă îți influențează viața. Un covor urât te poate întrista la fel ca o zi ploioasă. Iar un covor frumos te poate înveseli. Gândește-te la asta și eventual vizitează un magazin East European Partner. S-ar putea să îți schimbe viața. Într-un fel.

EAST EUROPEAN PARTNER fine floorcoverings

un fel de fericire

covoare, mochete, linoleum, parchet laminat, accesorii, montaj Piața Gării, bl. I, Tel.: 057/235221

VINO CU NOI LA TÂRG!

24-27 mai 2000
Sala Sporturilor
Arad

DIRECȚIA TÂRGURI-EXPOZIȚII A CAMEREI DE COMERȚ ARAD ORGANIZEAZĂ

CONFORT instal
ediția a VII-a
Târg internațional de tehnologii, materiale și instrumente de măsură și control pentru instalații în construcții, echipamente de încălzire și climatizare, instalații electrice și sanitare, salonul luminii.

Persoană de contact: Mihaela MICLE

+Protect
Salon de echipamente și servicii pentru protecția muncii, salon de sisteme de pază și protecție

2900 Arad, str. Cloșca nr.5, tel.: 057-254052, fax: 057-250014, e-mail: expo-ccia@arad.ro

Persoană de contact: Cimi ENACHE

SILDOR PROD

GARANTIA LUCRARII

EFECTUAM RAPARATII
- FRIGIDERE, CONGELATOARE
- CLIME AUTO

MONTAM
- CLIME PENTRU INTERIOARE

VINDEM
- TOATA GAMA DE PIESE FRIGORIFICE

TEL.: 057 270 622
ADRESA: BD. IULIU MANIU NR. 2-10

S.C. ECOS-IMPEX S.R.L

Arad, Calea A. Vlaicu 257 (lângă Peco) tel. 289740

DEPOZIT MATERIALE DE CONSTRUCȚII

Vinde din stoc și preia comenzi la:

■ țigle indigene și din import Ungaria; ■ cărămidă indigenă și import Ungaria ■ B. C. A. și bolțari din beton; ■ oțel beton; ■ var, ciment, ipsos, glet, adezivi ■ plasă gard, rabitz, cuie; ■ diferite materiale de construcții ■ bolțari 30x25x20 - 461.500 lei/mc pentru 20 buc/m2 zidărie de 30 cm ■ bolțari 30x15x20 - 552.000 lei/mc pentru 16 buc/m2 zidărie de 15 cm
Preia comenzi pentru orice tip de mobilă din pal melaminat import, bucătărie, birotică, camere copii, sufragerii.

TRANSPORT ȘI MONTARE LA DOMICILIU GRATUIT.

O soluție la cheie

(4873577)

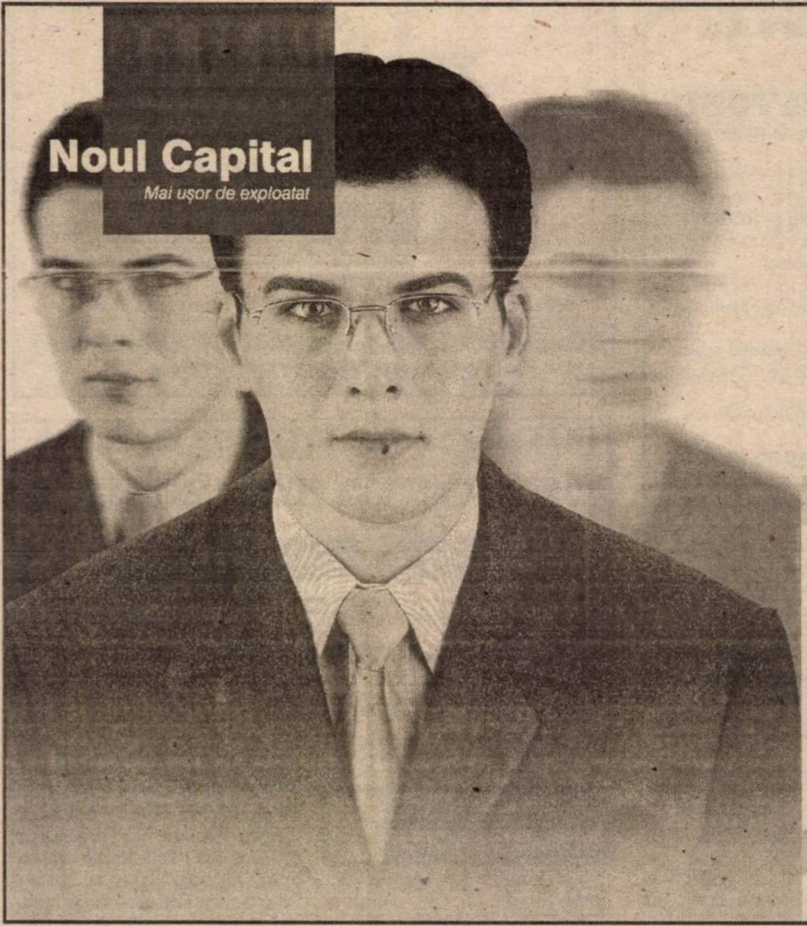

Esențial e să ai informația de care ai nevoie atunci când ai nevoie și să o folosești eficient. Restul sunt amănunte.

De opt ani pentru un mediu de afaceri dinamic

există

mereu în schimbare:
Noul Capital, într-un nou format.

DEPOZITUL CONSTRUCTION HOUSE

PROGRAM:
LUNI-VINERI 8.00-17.00
SÂMBĂTĂ: 8.00-12.00

Arad, str. Pădurii nr. 49, tel.:254457

VINDE DIN STOC LA PREȚURI DE DEPOZIT!

❑UȘI METALICE (UȘI BLINDATE) ❑Tablă zincată ❑Oțel beton ❑P.C. ❑Placaj ❑PFL ❑PAL ❑BINALE (uși, ferestre - peste 20 modele) ❑Podele și lambriuri din brad ❑Parchet - fag ❑CAHLE TERACOTĂ (mecanice și manuale) ❑Cărămidă șamotă ❑ȚIGLĂ - Târnăveni ❑Plăci azbociment ❑Bitum ❑Carton asfaltat ❑Carbid ❑Electrozi

Ofertă specială
- ■ LAMBRIURI PVC
- ■ RIGIPS Import
- ■ VATĂ MINERALĂ Import

VIZITÂND DEPOZITUL NOSTRU VĂ PUTEȚI CONSTRUI O CASĂ LA UN PREȚ ACCESIBIL

DORIȚI O TÂMPLĂRIE MODERNĂ PENTRU CASA DVS.?
Tel. 210280

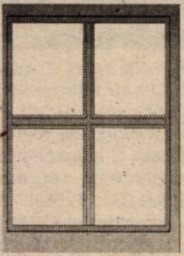

■ *Preferați ca această tâmplărie PVC cu sticlă termopan să fie de calitate și din import?*

Apelați la: **EXCLUSIV AL - PLAST**

■ Casa dvs. poate avea de astăzi:
UȘI, FERESTRE CU STICLĂ TERMOPAN!

Arad, str. Pădurii nr. 91A, tel./fax: 210280

Fax: 210280

AICI TOTUL ESTE IEFTIN ȘI DE O CALITATE DEOSEBITĂ!

(973863)

S.C. INSTALSAN CONSTRUCTION COMPANY

ARAD, STR. PĂȘUNII (spre Piața Soarelui) nr. 13, MICĂLACA (aproape de cimitir) a deschis un

DEPOZIT DE MATERIALE

DE CONSTRUCȚII:
■ PAL ■ PFL ■ PLACAJ toate grosimile
■ SOBE TERACOTĂ ■ UȘI ■ FERESTRE
■ BITUM ■ CARTON ASFALTAT
■ ȚIGLE ■ COAME ■ UȘI METALICE

INSTALAȚII SANITARE:
■ GRESIE ■ FAIANȚĂ
■ OBIECTE SANITARE

TELEFON 259088

PROGRAM zilnic: 8,00 - 16,00
sâmbătă: 8,00 - 13,00

SC BAT ARAD SA

angajează:

- șef birou mecano-energetic (inginer cu o vechime minimă de 10 ani)
- inginer mecanic cu asigurarea calității

Informații la telefon:
289700, 273242 interior 117.

(1420528)

CONVOCARE

Consiliul de Administrație al Cooperativei de Credit Banca Populară Concordia Română Lipova, convoacă Adunarea Generală Extraordinară a Acționarilor la data de 05.06.2000, ora 16,00 - adunare ce are loc la Casa de Cultură Lipova - sala mică.

Ordine de zi

1. Fuziunea Cooperativei de Credit „Concordia Română" Lipova cu Cooperativa de Credit „Concordia Română" Arad
2. Modificarea statutului Cooperativei de Credit „Concordia Română" Lipova
3. Diverse

În cazul neîndeplinirii cvorumului necesar de prezență, Adunarea Generală Extraordinară va avea loc în data de 07.06.2000, ora 16,00 - la Casa de Cultură Lipova.

Președintele Consiliului de Administrație
Rusu Sorin
(Ag. Lipova)

S. C. PRODAGRO BIAN S.R.L.
ARAD str. BICAZ nr. 6
Tel/fax 057/288306

ATENȚIE AGRICULTORI!

* Doriți să obțineți o producție de grâu bună și de calitate superioară (conținut mare de gluten)?

SC PRODAGRO BIAN SRL Arad vă recomandă un tratament cu GRANIT 11/Ha, împotriva fuzariozei la spic, asociat cu îngrășământul lichid BASFOLIAR (27% azot + microelemente) și REGENT 80 ml/Ha împotriva gândacului bălos (Lema), aplicate în faza de burduf până la înfloritul grâului sau la începutul formării bobului.

* Aveți probleme cu mohorul (Echinocha) și cu sudanul (Sorghum halepense) în culturile de soia, floarea-soarelului, sfeclă de zahăr, legume, cartof?

SC PRODAGRO BIAN SRL Arad vă pune la dispoziție erbicidul PANTERA - cel mai ieftin și foarte eficient, în doze de 1 l/Ha pentru mohor și 2 l/Ha pentru sudan.

* Nu v-au reușit erbicidările în cultura porumbului din cauza secetei sau a arăturilor de primăvară?

În rezolvarea problemei vă ajută SC PRODAGRO BIAN SRL Arad cu erbicidele BASIS 20 gr/Ha pentru mohor și buruieni cu frunza lată și TITUS 50 gr/Ha pentru mohor, sudan și buruieni cu frunza lată.

* Doriți să stimulați legarea florilor și dezvoltarea legumelor dvs.?

Numai la SC PRODAGRO BIAN SRL Arad puteți cumpăra biostimulatori: TOMATOSTIM, REVITAL, VIFAREX, ATONIK, BIONAT.

Produsele pot fi cumpărate de la depozitul firmei din Arad str. Bicaz nr. 6 și de la magazinele din: Chișineu Criș, Salonta, Pecica, Nădlac, Lipova, Ineu, Beliu, Șomoșcheș, Sebiș, Gurahonț, Aradul Nou. (1420446)

mi&cor

Vă oferă: materiale de construcții
instalații sanitare
instalații electrice
profile laminate
oțel beton, tablă
țeavă, țeavă rectangulară
plasă gard

VÂNZĂRI EN-GROS ȘI EN-DETAIL

Arad Str. I.B.Deleanu Nr.4 (Grădiște)
Telefon: 057/276556

DIRECȚIA REGIONALĂ DE POȘTĂ TIMIȘOARA

Oficiul Județean de Poștă Arad

SOLICITĂ OFERTE DE PREȚ
privind reparația capitală a unei benzi transportoare.

Informații la telefon 057-235378 int. 32.

INFOTON ROMÂNIA
Str. L. Blaga, nr.2-4
Tel.: 280175, 281800

INFOTON DISTRIBUITOR AUTORIZAT MINOLTA
Consumabile și piese de schimb originale

Copiatoare alb/negru, digitale, color, 13 .. 60 pagini/minut !

Imprimante LASER alb/negru, color, 6 .. 25 pagini/minut !

Service garanție și post garanție

ROLAND PLUS®
ROLAND STR. SAGUNA NR.38 TEL/FAX 057/257 323
VINDE:
- USI BLINDATE PENTRU APARTAMENTE
- GRESIE SI FAIANTA IMPORT SPANIA-ITALIA
- TERMINATII PENTRU FAIANTA
- ADEZIVI, GLETURI, VOPSELE LAVABILE
- PARCHET, LAMBRIURI
- CALORIFERE ALUMINIU

ORAR: ZILNIC 9-17 SIMBATA 9-13

89-15-15

SUNĂ ACUM !

MATRIMONIALE

VĂDUV 58 ani, caut FEMEIE văduvă pentru întreținere, ofer 3 părți din casă. Zimandul Nou nr. 320. (12857)

ANIVERSĂRI

De ziua lor, „LA MULȚI ANI!" și cele mai frumoase gânduri pentru două femei deosebite: ELENA DOINA DRAGOMIR din Felnac și ELENA ALB din Arad.
Cu stimă, familia Nicu Oprean

VÂNZĂRI APARTAMENTE O CAMERĂ

Vând (schimb) garsonieră confort I, Confecții, cu apartament 2 camere. Telefon 251796, după ora 17. (12209)

Vând garsonieră confort I, etaj II, str. Praporgescu, vedere spre Mureș. Telefon 094.590.119; 095.632.189. (12240)

Vând garsonieră, 6 Vânători nr. 23, aranjată, 7.000 DM, negociabil. Telefon 094.560.959. (12362)

Vând apartament 1 cameră, 51 mp, ultracentral. Telefon 284712. (12615)

Ocazie! Vând apartament 1 cameră, Vlaicu la B-uri, et. I, 10.500 DM. Telefon 270856. (12799)

VÂNZĂRI APARTAMENTE DOUĂ CAMERE

Vând apartament 2 camere, etaj II, Podgoria, 24.000 DM negociabil. Telefon 234693. (12255)

Vând apartament 2 camere, ultracentral, foarte bun pentru privatizare (cabinet medical, notarial etc.). Telefon 255211 (orele 8,30-16,30); 255190 după ora 17; 092/594.950; 094.367.869. (12403)

Vând apartament 2 camere, îmbunătățit, cartierul Alfa, negociabil. Telefon 277825, după ora 16. (12361)

Vând (schimb) apartament 2 camere, în Aradul Nou, cu autoturism sau apartament 1 cameră + diferență. Telefon 057-288973; 094.963.362. (12675)

Vând apartament 2 camere, central, etaj I, Chișineu Criș. Telefon 520281. (0361444)

Vând apartament 2 camere, decomandat, 84 mp, „Z", Vlaicu. Telefon 242430; 094.629.166. (12252)

Vând apartament 2 camere, ultracentral, îmbunătățit (str. Maiakovski), boxă, contorizat, acoperiș țiglă, preț acceptabil. Telefon 092.503.151 sau după ora 18, 270686. (12811)

Vând apartament 2 camere, decomandat, Micălaca, et. II, 13.000 DM. Telefon 093 524 654. (12792)

Vând apartament 2 camere, bucătărie, baie, Vlaicu, bl. 12, ap. 3, sc. A, parter. (12838)

Vând apartament 2 camere, zona Confecții, et. IV, preț 10.000 DM. Telefon 253387. (12354)

Ocazie! 11.500 DM apartament 2 camere, decomandat, modificat. Telefon 210555. (11893)

Vând 2 camere Vlaicu confort I, etaj I; 13.800 DM. Telefon 253364. (12238)

Vând 2 camere Micălaca, modificat, îmbunătățit; 13.000 DM. Telefon 270856. (12238)

Vând urgent apartament în casă, curte, grădină, gaz, 2 camere, bucătărie, antreu, pivniță, str. Voievod Moga, nr. 52; Grădiște. Telefon 223912, orele 9-15. (12566)

Vând apartament 2 camere, Vlaicu, faianță, gresie, gaz, telefon, cablu, pe soare, boxă, 15.000 DM. Telefon 246615. (12632)

Vând apartament două camere, amenajat modern, preț 15.800 DM, negociabil, accept variante, Micălaca. Telefon 094.802.752. (12594)

Vând apartament 2 camere, str. Bicazului nr. 5/4, ap. 3, Chișineu Criș, preț negociabil. Telefon 520000. (0361445)

Vând apartament 2 camere, 87 mp, et. I, negociabil. Telefon 232812. (12852)

Vând apartament 2 camere, 63 mp, Piața Soarelui, et. IV/IV, acoperiș fără probleme, 12.700 DM, negociabil. Telefon 243082 sau 092.294.842. (7816)

Vând apartament două camere, termoficat, ultracentral, str. Cloșca nr. 7, et. II, ap. 5, orele 18-20. (12863)

Vând (schimb) urgent apartament 2 camere, confort II, îmbunătățit, zona Intim. Informații 057/223827, după ora 14. (12257)

Ocazie! Vând apartament 2 camere, 70 mp, et. I, Micălaca, 12.200 DM. Telefon 279718, 094 542 931. (12868)

VÂNZĂRI APARTAMENTE TREI CAMERE

Vând apartament 3 camere, Nădlac. Informații telefon 474124. (12286)

Vând apartament 3 camere, 2 balcoane, 2 băi, lojă, et. II, zona Alfa. Telefon 277844. (12541)

Vând 3 camere, central, decomandat, îmbunătățit, 35.000 DM. Telefon 253364. (12238)

Vând apartament 3 camere, decomandate, parter, Micălaca 300, 87 mp, 15.800 DM. Telefon 279718, 094 542 931. (12868)

VÂNZĂRI APARTAMENTE PATRU-CINCI-ȘASE CAMERE

Vând apartament 4 camere, îmbunătățit, bl. 337. Telefon 278462; 092.726.936. (12507)

Vând apartament 5 camere, decomandate, Grădiște. Telefon 223755, 094 956 176 (12782)

Vând urgent apartament ultracentral, 4 camere, asociație, contorizat, confort sporit, garaj mare, cu posibilități privatizare. Telefon 235679. (12685)

Vând apartament 5 camere, decomandat, et. I, cu vedere spre mal, pasaj Micălaca. Telefon 092.621.405. (12398)

VÂNZĂRI CASE

Vând (variante) casă mare cu depozite, Aradul Nou, pretabilă: en gros, producție, complex, fundații etc. toate utilitățile. Telefon 276353; 092.281.513. (12455)

Vând casă mansardată, zona Spitalului Județean. Telefon 280101.

Vând casă 2 apartamente, 1.000 mp, grădină, gaz, apă, baie, în Pârneava. Informații telefon 094 555 452. (11247)

Vând sau schimb sau variante casă în Grădiște, 6 camere, dependințe. Telefon 236786. (11227, 11231)

Vând casă cu mansardă toate dotările; 70.000 DM negociabil. Telefon 271105. (12204)

Vând urgent casă 3 camere, singur în curte, Pârneava. Telefon 092.477.834. (12221)

Vând casă cărămidă Aradul Nou, str. Armoniei. Telefon 095.648.839 sau 129 Aluniș. (12246)

Vând urgent casă mare, 2 corpuri, grădină cu pomi, suprafața 900 mp. Telefon 092 239 471, 256543. (f. 1420526)

Vând casă mică cu teren mare. Informații telefon 092.961.947. (12119)

Vând casă central: parter - privatizat „Margo", etaj-apartament ultradotat. Telefon 234862. (12561)

Vând casă în Ungaria (Battonya), 6 km Vama Turnu, 2 camere, bucătărie, gaz, apă, 731 mp. Informații Somogyi 144, telefon 0036-6209932000, preț 5.500 DM, negociabil. Asigurăm acte domiciliu. (12719)

Vând casă mare, Cuvin nr. 3/2, magazii 120 mp, pivniță cu boltă 200 mp, acces din 2 străzi, suprafața totală 2.750 mp, posibilități privatizare. Telefon 461205. (12456)

Vând casă 3 camere, Zimandul Nou, 13.000 DM, negociabil. Telefon 092 417 397. (12303)

Vând (sau schimb cu apartament 4 camere parter, cartier Vlaicu-zona Fortuna), casă Arad, str. Posada, nr. 108; 50.000 DM. Telefon 095.608.147. (11949)

Vând, schimb, accept variante, casă 4 camere, baie, anexe, grădină, Sânicolau Mic. Telefon 094.898.434. (12149)

Vând casă mare, toate facilitățile. Telefon 252772. (12492)

Vând urgent casă mare, anexe, teren 3000 mp, pe deal, renovată în 1998, Șiria, str. Ion Rusu Șirianu, nr. 171. Telefon 094.545.778; 252392. (12566)

Vând casă cu grădină mare, apă, gaz, Vladimirescu, 24.000 DM. Telefon 514372. (12763)

Vând casă mică în Covăsînț, preț minim. Informații telefon 092.957.929. (12780)

Vând casă 3 camere, bucătărie, apă rețea, telefon; 50 arii teren arabil, localitatea Frumușeni nr.156, telefon 131/A, după ora 17. (12866)

Vând casă în Sântana, lângă gară, str. Primăverii nr. 4, preț avantajos. Telefon 462819. (Ag. Criș)

VÂNZĂRI SPAȚII

Vând brutărie la Aluniș. Telefon 095.648.839 sau telefon 129 Aluniș. (12246)

Vând (închiriez) spații comerciale (producție), 2 magazine 30 mp + 28 mp + hală 100 mp. Telefon 092.621.961. (12588)

Vând spațiu comercial 139 mp, Micălaca 301, 4.000.000 lei/mp, rog oferte serioase. Telefon 094.844.356. (12759)

VÂNZĂRI AUTO

Vând Ford Sierra, 2.000 cmc, an fabricație 1989, stare foarte bună. Telefon 092 529 611, 234179.

Vând Dacia 1310, break, 1988, culoare roșie, stare foarte bună, Micălaca, Calea Lipovei nr. 262.

Nu-ți mai fă griji, CAUCIUCURILE de care ai nevoie, sunt la mine, IEFTINE și BUNE, toate dimensiunile, cu garanție, aduse din GERMANIA. Telefon 259339; 094.706.321. (11214)

Vând Peugeot 309 Diesel, fabricație 1990, înmatriculat persoană fizică, stare perfectă. Telefon 092.477.834. (12221)

Vând Dacia 1300, cu CIV; preț convenabil. Telefon 241937. (12225)

Vând Mercedes 250 Diesel, an fabricație 1992, înmatriculat persoană fizică, stare impecabilă. Telefon 094.616.315. (12593)

Vând Dacia papuc acoperiș aluminiu, inspecție 2001. Telefon 246527 271208. (12192)

Vând tractor U650, 1991, plug, disc, remorcă 5 t, grape, în stare bună de funcționare, preț 100 milioane lei. Accept variante. Telefon 094 802 752. (12596)

Vând Fiat Regata Diesel, 1986, 2.500 DM, negociabil. Telefon 531041, 094 514 420. (12722)

Vând Renault 25 TD, 1988, 5.000 DM, negociabil. Telefon 531041, 095 514 420. (12722)

Vând tractor DT 445. Telefon 531041 sau 095 514 420. (12722)

Vând Audi 5000 TDi, Turbo Diesel, an fabricație 1987, multe extrase, înmatriculat persoană fizică, 7.000 DM, negociabil. Telefon 092 284 423, 057-286996. (12718)

Vând Ford Sierra 2,3 Diesel, înmatriculat persoană fizică, 4.900 DM, negociabil. Telefon 092/284.423, 057/286996. (12718)

Vând Dacia TLX, 1989, 2.000 DM; Opel Omega 1987, numere, asigurare 2003. Telefon 095 835 467. (12783)

Vând Nissan Patrol, fabricație 1991, 5 uși, stare perfectă, preț 9.000 dolari, negociabil. Telefon 094.626.935, 094.509.403. (0361446)

Vindem: combine CLAAS, FERGUSON, NEW HOLLANAT, INTERNAȚIONAL, stare perfectă, prețuri avantajoase. Telefon 094.775.102. (12434)

Vând combină păioase marca Fortchrit E.512, stare perfectă funcționare. Telefon 057/534065. (12767)

Vând tractor U-650M, stare perfectă. Informații Cermei nr. 945, telefon 179. (12798)

Vând combină Claas Consul sau schimb cu camion, cu diferite piese tractor. Telefon 461246. (4469081)

VÂNZĂRI ELECTRO

Vând frigider, combină frigorifică, mașină automată de spălat și TV color diagonala 51 cm. foarte ieftin. Telefon 275277. (12506)

Vindem diferite tipuri de TELEVIZOARE COLOR stereo. Telefon 280260, orele 10-19. (12324)

Vând TV color, en gros, en detail, prețuri de la 900.000 lei, garanție. Telefon 289456, 092 239 242. (12859)

Vând COMPUTER Pentium I Compaq cu tastatură, CD, monitor de 15 inch și mause 32 RAM și 165 MHz și monitor 17 inch-Onscreahn Deli. Telefon 280260. (12324)

Vând FRIGORIFICE NEMȚEȘTI: FRIGIDERE, COMBINE, CONGELATOARE, LĂZI, la prețuri între 1.000.000 și 3.000.000 lei, cu garanție. Telefon 057-259339, 094 706 321. (11214)

Vând TV COLOR PHILLIPS, 900.000 lei și TV GRUNDIG stereo, teletext, 1.900.000 lei, cu telecomandă. Se oferă garanție. Telefon 057-259339, 094 706 321. (11214)

Vând MAȘINĂ SPĂLAT AUTOMATĂ EUDORA 1.500.000 lei și MIELE, 2.900.000 lei cu garanție. Telefon 057-259339, 094 706 321. (11214)

Vând ieftin, VIDEOURI cu telecomandă, import occident. Telefon 259339; 094.706.321. (9498)

Vând CÂNTARE ELECTRONICE; CASE MARCAT FISCALE, omologate. Telefon 272727; 281188.

Vând TV - uri tip nou 70 cm, foarte ieftin. Telefon 211491. (12273)

Vând TV color, preț 800.000 lei; garanție 6 luni. Telefon 244904, orele 9-17.

Vând TV color stereo, teletext, 1.350.000 lei; garanție 6 luni. Telefon 212005, orele 9.17.

Vând TV color Stereo, teletext, cu telecomandă. Telefon 237903, 092 742 822. (12782)

Vând mașină înghețată stradală, în stare perfectă. Telefon 561605, după ora 16. (4469080)

Vând televizoare color, 54 cm, teletext, telecomandă, negociabil. Telefon 264004. (12787)

Vând TV color, diferite modele, cu garanție. Telefon 219365. (12825)

Vând instalații de climatizare, vitrine frigorifice, frigidere, congelatoare, cu garanție. Telefon 057/284857; 092.556.562. (12402)

Vând diferite TELECOMENZI pentru TELEVIZOR (165.000 lei); VIDEO, satelit, componente electronice. Telefon 092/368.868. (12519)

(Continuare în pagina 19)

(Urmare din pagina 18)

Vând Nokia 6110, stare excepțională, 330 DM, Motorolla Star Tac 130, 330 DM, Alcatel OT DB cu HF 140 DM. Telefon 093.469.718 sau 094.283.980. (0360371)

VÂNZĂRI DIVERSE

Vând ȚIGLĂ Marsilia portugheză, fabricată Sighișoara, 4250 lei/buc.; ȚIGLĂ JGHEAB 3600 lei/buc; CĂRĂMIDĂ EFICIENTĂ 300/250/150-6750 lei/buc.; TERASIT, MOZAIC, PRAF MARMORĂ 800 lei/kg.; DEȘEURI MARMORĂ. Informații localitatea Mâsca nr. 33. Telefon 531498; 094.561.854. (12334)

Vând mobilier modern nou, bucătării de la 4.000.000 lei, biblioteci de la 6.000.000 lei; dormitoare de la 7.000.000 lei etc. Telefon 256769, 092 239 242. (12859)

Vând bolțari beton și zgură, dimensiuni diferite, avantajos. Telefon 095 418 089, 095 846 149. (11007)

Vând bolțari termoizolanți 4 modele, pavele, borduri. Telefon 095.634.885. (11157)

Vindem avantajos mobilier comercial: pulturi, birouri, dulapuri vestiar, toneți stradali, PAL melaminat, agregate frigorifice (vitrine, dulapuri, camere, congelatoare), cântare semiautomate de 10 și 100 kg, grătare lemn, cărucioare, scări, aparatură de laborator etc. Informații telefon 281060 și 281036. (12153)

Vând BCA, ciment, var, țiglă, sub prețul pieței. Telefon 094.524.456; 054.211.807. (f. 1420447)

Vând PLASĂ GARD ZINCATĂ, toate dimensiunile; TABLĂ ZINCATĂ 0,4; SÂRMĂ NEAGRĂ și ZINCATĂ, PLASĂ RABITZ și CUIE CONSTRUCȚII, str. Vrabiei nr. 4. Telefon 289997. (12634)

Vând FĂINĂ import Ungaria pentru brutărie. Telefon 275779 sau 094.507.265. (12237)

Vând haine și încălțăminte second hand, de sezon. Telefon 094.783.436. (12346)

Vând parchet fag, stejar, 150.000 lei/mp. Telefon 263222. (12397)

Vând linie pentru vopsit metal aluminiu, cu câmp electrostatic. Telefon 250547; 093.479.734. (12589)

Vând cuptor ceramică dublu, marca Biodent Systomat M cu pompă de vid, 1.800 DM, negociabil. Telefon 214224, luni-vineri, orele 10-18. (12623)

Vând aparat Tec, cu 3 brațe, 2 suc și unul bere, cu 2 tuburi bioxid pline, aproape nou. Informații telefon 270919. (12774)

Vindem tărâțe la 2.000 lei/ kg și făină la 550 lei/ kg, cantități mari. Informații telefon 462342. (0360373)

Vând haine second hand (sortate). Telefon 211366. (12830)

Vând termoteka Ariston, Bereta 24 KW, 950 DM, negociabil. Telefon 252313. (12819)

Vând lână merinos 600 t, calitatea I și piei miel până la 1 an, cca 300 buc, preț negociabil. Telefon 094 509 403, 094 626 935. (0361446)

Vând acte „casă schimb valutar" activitate întreruptă temporar. Telefon 094 661 161. (12802)

Vând EUROBOLȚARI TERMOIZOLANȚI, cu certificat calitate, 5.000 lei/bucata, 1 mc - 350.000 lei. Telefon 281491; 092.381.750. (12096)

Vând iapă sură de 9 ani. Localitatea Secusigiu, nr. 306, telefon 194. (11536)

Vând porci grași 18.000 lei/kg. Telefon 216202. (12494)

Vând dulapuri vechi și apărători roți tractor 445, noi. Informatii telefon 095.633.014. (0360374)

Vindem PUI vii de carne, rasa Broiler, la ferma MIȘCUȚA-GAI, cca-400 gr, zilnic, între orele 9-19. Telefon 280720; 092/ 585.947. (12850)

Vând haine second hand, en gros, 15.000 lei/kg. Telefon 093.466.847. (4469084)

„PUI DE ȘIRIA" Vindem populației, în limita stocului la ferma din Șiria, vineri 26.05, orele 15-18; sâmbătă 27.05, orele 8-15, PUI VII DE CARNE de peste 1 kg și de cca.700 gr. (12829)

Vând vitrine frigorifice (refrigerare), noi, import Italia, rafturi pentru magazin alimentar și două case fiscale de marcat Elka. Telefon 092.344.829. (12804)

Vând LEMNE DE FOC și NISIP. Telefon 214010. (12872)

CUMPĂRĂRI TERENURI, IMOBILIARE

Cumpăr casă sau apartament, plata pe loc. Telefon 095 835 467. (12783)

Cumpăr cu plata pe loc, apartament 1-2 camere, indiferent zonă. Telefon 210255. (11893)

CUMPĂRĂRI AUTO

Cumpăr camion peste 10 t în rate. Telefon 093.531.080. (12711)

CUMPĂRĂRI DIVERSE

Cumpăr grâu panificație, plata pe loc. Telefon 092.607.686; 054-225.530. (12135)

Cumpăr porumb, grâu, soia, plata pe loc. Telefon 092 887 025. (12281)

Cumpărăm: PORUMB, ORZ, SOIA, plata la ridicare. Telefon 095.824.973. (f. 1420479)

Cumpăr tăurași peste 180 kg. Telefon 254832. (12717)

CERERI ȘI OFERTE DE SERVICII

SOCIETATE care comercializează produse pentru industrie, angajează AGENȚI COMERCIALI. Str. Feleacului, nr. 1. Telefon 259816. (12650)

AUGUST COM angajează 15 fete și băieți, 18-35 ani. Str. Ivrianu nr. 2, luni-vineri, orele 11-15. (12779)

SOCIETATE angajează MECANICI AUTOCAMIOANE, cunoștințe mecanică motoare Diesel, tinichigerie, sudură electrică și autogen, experiență minim 10 ani, vârsta maxim 45 ani. Telefon 281116, orele 14-17. (12723)

SOCIETATE COMERCIALĂ angajează forjatori oxicetilenă fier vechi. Telefon 098 602 656. (12508)

ANGAJEZ VÂNZĂTOARE tânără pentru Piața Soarelui (confecții). Informații telefon 257800. (12672)

SOCOM PIELARUL Arad, angajează CONFECȚIONERE fețe încălțăminte calificate, mașiniste. CTC-iste fețe încălțăminte, muncitoare la masă. Informații telefon 236116 sau la sediul firmei, str. Ghiba Birta nr. 16, Arad. (12846)

SOCIETATE COMERCIALĂ angajează CONFECȚIONERE croitorie serie. Dăm bonuri de masă. Telefon 211214, orele 7-16. (12662)

Angajez VÂNZĂTOARE pentru magazin alimentar. Telefon 254727, 235742, orele 9-18. (12764)

ELECTRICA angajează SUDOR autorizat. Telefon 252020. (12591)

Companii americane oferă lucru la domiciliu. trimiteți plic la C.P. 1015, Craiova. (f. 1420531)

ROGER CONSTRUCTION angajează CONDUCĂTORI AUTO, gradele B, C, E. vechime minim 3 ani, pentru curse interne; ZIDARI, DULGHERI, necalificați. Informații Calea Timișorii nr. 1. (12867)

FIRMĂ DE CONSTRUCȚII angajează CONTABIL ȘEF, CONTABIL, INGINER constructor, TEHNICIAN constructor. Informații telefon 094.511.026; 092.318.638. (12867)

FIRMĂ ROMÂNO-GERMANĂ distribuitor produse tutun caută REPREZENTANT ARAD (prestări servicii). C.V. la fax 059-447152. Relații telefon 092 796 535. (12773)

SOCIETATE COMERCIALĂ angajează VÂNZĂTOR, profil alimentar. Informații telefon 270706. (12876)

CONSILIUL LOCAL AL COMUNEI ȘIRIA organizează CONCURS în vederea ocupării postului de CONSILIER JURIDIC, în data de 31 mai 2000, ora 10. Informații telefon 531101, orele 8-30-15.30 (4932331)

PRESTĂRI SERVICII

Executăm: RENOVĂRI, tencuieli, gletuieli, zugrăveli, reparații acoperișuri, hidroizolații. Telefon 211646; 093/ 453.854. (12353)

„AUTOMATIC SERVICE" repară MAȘINI SPĂLAT automate, domiciliu. Telefon 259146; 094.241.398. (12357)

WES execută ieftin REPARAȚII frigidere, congelatoare, MONTAJ și SERVICE instalații de CLIMATIZARE INTERIOARE și AUTO. Telefon 284857; 092.556.562. (12401)

Școala de șoferi col. RUSU LUCIAN, face înscrieri. Telefon 283696. (12166)

PROFESIONIST execut CONSTRUCȚII din fundație la acoperire, tencuit. Nu consum alcool. Telefon 274767. (12858)

REPAR frigidere, lăzi, congelatoare, garanțial, seriozitate și calitate. Telefon 092.417.397. (12851)

EXECUTĂM: tencuieli, zugrăveli, vopsitorii, gresieri, acoperișuri, construcții metalice, hidroizolații. Telefon 094 929 799. (12869)

DIVERSE

În data de 02.06.2000, ora 12, la sediul Judecătoriei Arad. cam. 104, se vinde la licitație publică imobilul din Arad, str, Scînteia nr. 27/A, teren în suprafață de 326 mp, proprietatea debitorilor HORVATH TIBERIU și MAGDOLNA, cu prețul de 25.869.078 lei. (12847)

În data de 25.05.2000, ora 9, se vinde la licitație publică în localitatea Arad, str. Bodrogului nr. 12, un ferestrău circular marca LAZZARI cu prețul de 95.000.000 lei, proprietatea debitoarei SC „NIDA PROD" SRL Arad. (12827)

GENERAL PETRO SERVICE ARAD, str. Episcopiei nr. 44, solicită aviz de mediu pentru „Stație carburanți mobilă Șepreuș", situată în comuna Șepreuș, județul Arad. Eventualele contestații se pot depune la Agenția de Protecția Mediului Arad, B-dul Dragalina nr. 16. (12854)

SC EASTERN TECHNOLOGY SRL cu sediul în Arad, zona Parc Industrial F.N. solicită autorizație de mediu pentru activitate producție în zona Parc Industrial F.N. Prezentul anunț reperezintă și acordul vecinilor, în cazul în care nu se depun contestații. Eventualele contestații se pot depune la Agenția de Protecția Mediului, B.dul Dragalina nr. 16, Arad. (12760)

TURISM

NOU! MARI REDUCERI DE PREȚURI!

ATLASSIB

Călătorești cu autocarele noastre moderne, în EUROPA: GERMANIA, AUSTRIA, FRANȚA, ITALIA, SUEDIA (plecări zilnice), BELGIA, OLANDA, DANEMARCA, ANGLIA, FINLANDA, NORVEGIA, SPANIA, PORTUGALIA, UNGARIA, IUGOSLAVIA.

NOU! Reduceri suplimentare pentru: elevi, studenți, pensionari și grupuri. Bd. Revoluției nr. 35, telefon 251871, 252727; Autogară, telefon 270562. O poartă deschisă spre Europa! (c.)

SEMO TOUR ARAD pune la dispoziția dumneavoastră locuri la munte și la mare. Vacanțe de neuitat - Litoral 2000 - în MUNTENEGRU, SLOVENIA, CROAȚIA, GRECIA, TURCIA și TUNISIA. Excursii pe cele mai interesante intinerarii din Europa și în cele mai diverse locuri de pe mapamond. Informații și înscrieri la sediul agenției, str. Mihai Eminescu nr. 13, telefon/ fax 282877, 283311.

NOU!!!

REDUCERI DE PREȚURI

„Pletl"

vă oferă:

zilnic spre Germania

PASSAU - REGENSBURG - NURNBERG - HEILBRONN - STUTTGART - KARLSRUHE - HEIDELBERG - WURZBURG - FRANKFURT - MAINZ - GIESSEN.

SERVICII: călătorie în autocare noi, moderne; 2 bagaje gratuite; însoțitoare de bord; o masă caldă în Ungaria. Informații și înscrieri la AGENȚIILE PLETL: ARAD, telefon 057-252291, LIPOVA telefon 057-561377, 057-563011; TIMIȘOARA, telefon 056-200119; LUGOJ, telefon 056-359651; REȘIȚA, telefon 055-224904. (c. 18)

ÎNCHIRIERI

Dau în chirie gheretă comercială, mobilată, vad excelent, în Aluniș nr. 123. Telefon 093 531 080, preț 100 DM. (12711)

Închiriez spațiu comercial ultracentral. Informații suplimentare str. G. Barițiu nr. 22 (Medial SRL) în data de 23 mai, ora 9. (12657)

Primim 2 fete în gazdă, central, confort. Telefon 235958. (12808)

Ofer spre închiriere apartament (ne)mobilat. Telefon 210255. (11893)

Caut să închiriez apartament 1-3 camere, mobilat. Telefon 210555. (11893)

Închiriez spațiu comercial 65 mp, Calea Lipovei, nr. 113. Telefon 092.92.11.03. (12130)

Închiriez apartament 4 camere, et. I, decomandat, modernizat, nemobilat, Micălaca zona 700, prefer firmă serioasă. Telefon 255269. (12387)

Ofer spre închiriere spațiu 216 mp, bun producție + teren neconstruit, aferent. Telefon 276566; 095.595.920. (12844)

Închiriez spațiu nou amenajat în suprafață de 240 mp, situat în Piața Agroalimentară Vlaicu. Informații suplimentare la telefon 280537, între orele 10-14. (12839)

Dau în chirie spațiu comercial, central, Chișineu Criș. Telefon 520664. (0361449)

Ofer spre închiriat apartament 3 camere, mobilat, gaz, telefon, satelit + garaj, zona UTA, et. II. Informații telefon 235650. (12766)

Închiriez apartament, nemobilat, zonă centrală, 100 DM/ lună. Telefon 236409. (12875)

✝ DECESE ✝

Cu nemărginită durere anunțăm trecerea la cele veșnice, după o lungă și grea suferință, a celui care a fost un bun fiu, soț, tată și bunic,

ing. **IOAN SFECLĂ.**

Dumnezeu să-i odihnească sufletul blând. Înmormântarea va avea loc azi, 22 mai 2000, ora 14, la Cimitirul Grădiște. Familia îndoliată.

Cu adâncă durere anunțăm încetarea din vață a iubitului nostru soț, tată și frate,

OCTAVIAN GOLEA,

în vârstă de 62 ani. Înmormântarea va avea loc azi, 22 mai 2000, ora 13, la Cimitirul din Hălmăgel. Familia îndoliată.

Cu adâncă durere în suflet anunțăm încetarea din viață, după o grea și apăsătoare suferință a celui care a fost soț, tată și bunic (bunu)

BAIȘAN ION

din Sâmbăteni nr. 370. Înmormântarea azi, 22 mai 2000, ora 14. Familia îndoliată.

Cu adâncă durere anunțăm încetarea fulgerătoare din viață a celui care a fost

BĂLTĂREȚU GIGI,

în vârstă de 40 de ani. Înmormântarea va avea loc azi, 22 mai, ora 15, la Cimitirul Eternitatea. Îndurerați: sora, nepoatele, Gianfranco și Adina.

Astăzi, 20 mai a încetat din viață scumpul nostru tată și bunic

COPĂCEANU GHEORGHE,

la vârsta de 72 ani. Înmormântarea va avea loc marți, 23 mai, orele 14,00, în cimitirul Pomenirea. Familia îndoliată.

✝ CONDOLEANȚE ✝

Suntem alături de familia PORCOLEAN TRAIAN, din Sântana, în clipele grele pricinuite de trecerea în neființă a mamei și transmitem sincere condoleanțe familiei îndoliate. Familia Alexandru Tiberiu.

Împărtășim durerea d-nei ADJUDEANU ELENA și familiei, la despărțirea prematură de cel care a fost

ADJUDEANU CONSTANTIN.

Sincere condoleanțe. Colectivul secției de neurologie a Spitalului Județean Arad.

Colectivul Grupului Școlar de Industrie Alimentară este alături de d-na profesoară Sofia Sfeclă, la trecerea în neființă a soțului și transmite sincere condoleanțe familiei îndoliate.

Profund îndurerați suntem alături de familia Adjudeanu greu încercată de moartea fulgerătoare a celui care a fost

ing. **ADJUDEANU CONSTANTIN.**

Dumnezeu să-l odihnească în pace! Familia ing. Ziman. (12875)

Colectivul SC PROIECT ARAD este alături de colegul Adjudeanu Ciprian, în aceste momente grele prin care trece, în urma decesului tatălui,

ing. **ADJUDEANU CONSTANTIN.**

Sincere condoleanțe! (12877)

Colectivul SC PROIECT ARAD regretă profund moartea prematură a celui care a fost colegul nostru

ing. **ADJUDEANU CONSTANTIN**

și transmite întreaga sa compasiune familiei îndoliate. (12877)

Suntem alături de prietenii și colegii noștri, familia ing. Adjudeanu Ciprian și Gabriela, la decesul tatălui,

ing. **ADJUDEANU CONSTANTIN**

și le transmitem sincere condoleanțe! Dumnezeu să-l odihnească! Familia ing. Rog[illegible] Aurelian și Mariana. (12878)

Suntem alături de familiile greu încercate, ing. Adjudeanu Maria, Ciprian și Horațiu la dispariția prematură a celui ce a fost

ing. **ADJUDEANU CONSTANTIN.**

Sincere condoleanțe familiilor! Odihnească-l Dumnezeu în pace! Foștii colegi și actualii, de birou, de la SC PROIECT ARAD ai fiului, ing. Adjudeanu Ciprian. (12879)

Consternați de moartea prietenului nostru, distinsul intelectual

ing. **ADJUDEANU CONSTANTIN,**

transmitem sincere condoleanțe familiei. Dumnezeu să-l odihnească în pace! Radu și Pușa. (12880)

Locatarii blocului din Arad, str. Afinelor nr. 14-16, deplâng trecerea în neființă a vecinului lor,

ing. **SFECLĂ IOAN**

și sunt alături de familia îndoliată. Dumnezeu să-l odihnească! (12881)

Îndurerați de dispariția prematură a prietenului și colegului

ing. **CONSTANTIN ADJUDEANU,**

transmitem sincere condoleanțe familiei. Dumnezeu să-l odihnească în pace! Familia ing. Masut Bruno. (12882)

✝ SERVICII FUNERARE ✝

NON STOP (la orice oră)

„RO-STYL COMPANY"

Firma noastră este PRODUCĂTOARE DE SICRIE, cu magazin în: ARAD, str. M. Eminescu nr. 4 (vizavi Cinema MUREȘUL), telefon 057-211929, 094.537.715. EFECTUĂM SERVICII: spălat, îmbrăcat, îmbălsămat și transport cu personal calificat. ASIGURĂM MINIM: 8 modele de SICRIE din LEMN MASIV (nu din PAL sau furnir); SICRIE CU MÂNERE și ȘURUB (nu se bat cuie), SICRIE LUX, 5 modele LENJERIE DECES (respete), LENJERIE DE LUX, cruci lemn și metal. ACCESORII: catafalc, steag, prosoape etc. INTERMEDIEM: fanfară, colaci, colivă etc. FIIND PRODUCĂTORI, AVEȚI AVANTAJUL UNOR PREȚURI MINIME și POSIBILITATEA DE A PLĂTI ÎN RATE. Ofertă: sicriu stejar (cruce, respete) - 1.000.000 lei. (c.)

SC „NOSFERATU" SRL,

ARAD, str. Ghiba Birta nr. 26, telefon 270437; Non stop 094.554.874, NĂDLAC, str. 1 Decembrie, nr. 4, telefon 092.922.337.

NON - STOP

SERVICII FUNERARE COMPLETE.

SICRIE, RESPETE, CRUCI (prețuri de producător). ACCESORII: prosoape, batiste, panglică neagră, baticuri, mânere, lumânări, catafalc, sfeșnice, steag de doliu. SERVICII: capelă, spălat, îmbălsămat, îmbrăcat, transport intern și internațional. Asigurăm colaci, colivă, coroane, jerbe, fotografii profesionale, fanfară, organizăm pomeni. OFERTA BRAD: sicriu brad, respete, cruce - 900.000 lei. Transportul sicriului la domiciliu este gratuit!!! (c. 44)

✝ COMEMORĂRI ✝

Tristă și neuitată rămâne ziua de 21 mai 2000, când se împlinesc 2 ani de la decesul iubitului meu soț

TRAIAN OPAIȚ.

Nu te vom uita niciodată! Te va plânge mereu soția Ana Opaiț din Gurahonț. (4932848)

● PRODUCE ȘI MONTEAZĂ UȘI ȘI FERESTRE DIN PVC
ARMAT CU PROFILE TROCAL GERMANIA
● PRODUCE ȘI VINDE GEAM TERMOPAN

LUCRU NEMȚESC

SATLINE

SALON DE EXPOZIȚIE:
ARAD, PIAȚA MIHAI VITEAZU
BL. M 7, PARTER
TEL./FAX. 057/25 14 61; 094 50 72 11

Digital X CO...

?

EXISTA DIFERENTE ?

By Dr. GrafX

S.C. „BENDEA" S.R.L.

VINDE PRIN MAGAZINELE
din B-dul Revoluției 26 - 38 Telefon: 231853
Liviu Rebreanu 68 - Telefon: 250905

■ GRESIE color cal. 1 - 105.000 lei/mp
■ FAIANȚĂ color cal. 1 - 83.000 - 106.000 lei/mp
■ BATERII BAIE ■ Obiecte sanitare ■ Căzi baie
■ BOILER ■ Fitinguri
■ ȚEAVĂ ZINCATĂ ȘI NEAGRĂ
■ ȚEAVĂ PVC colac PE 20-63 și fitinguri aferente
■ TABLĂ ZN decapată și NG
■ Țeavă HENCO 16 - 23000 lei/m; 18 - 26000 lei/m; 22 - 29500 lei/m și FITINGURI
■ CARBID ■ TUBURI PVC
■ ȚEAVĂ DIN CUPRU și fitinguri din cupru.

CU TERRA CÂȘTIGI DE DOUĂ ORI !

TERRA

5 PREMII X 1.000.000 LEI

10 PREMII X 500.000 LEI

Semințe de floarea-soarelui.

Cumpără acum produsele TERRA
● pune două ambalaje de zahăr, orez sau gris
● sau pune cinci ambalaje de semințe într-un plic și trimite-l pe adresa MIBO IMPEX O. P. 8, C. P. 140 ARAD, cu mențiunea „Concursul TERRA", sau pune plicul într-una din urnele pe care le găsești în magazine, pentru a participa la extragerea lunară, unde poți câștiga unul din cele 15 premii, în valoare totală de 10 milioane de lei sau, mai mult, premiile extraordinare din 16 decembrie 2000!

Câștigătorii vor fi prezentați în mass-media locală.

Un produs MIBO IMPEX

S.C. WEST EUROTRANS S.R.L.

Angajează urgent
4 ȘOFERI PROFESIONIȘTI CU VIZĂ SCHENGEN
valabilă pentru transport internațional de mărfuri.
Telefon: 468435; 468010

S.C. ZAHĂR S.A.
Str. Bogdan Voievod Nr. 14
Tel. 057/243532-246707

▼ÎNCHIRIAZĂ SPAȚIU - cantină - pentru nunți, mese festive, banchete școlare, cu posibilități de contribuție cu meniuri proprii și reducere de tarif cu 50%
▼ÎNCHIRIAZĂ SPAȚII - grajduri - pentru animale, depozite sau producție;
▼ÎNCHIRIAZĂ VAGOANE marfă 50 t descoperite cu sau fără locomotivă;
▼ÎNCHIRIAZĂ AUTOÎNCĂRCĂTOARE tip fadromă la tarife avantajoase;
▼VINDE VAR bulgări cu reducere de preț cu 50%.

(1420508)

PENTRU DUMNEAVOASTRĂ
UN NOU ȘI AVANTAJOS
SISTEM DE RATE FĂRĂ AVANS PÂNĂ LA 36 LUNI

NOU!
la CORAURA

DE LA 1.000.000 LA 30.000.000 PUTEȚI CUMPĂRA
ORICE PRODUS
COMERCIALIZAT DE CORAURA

IMPORTANT
ACORDĂM CREDITE PENTRU CUMPĂRĂRI DE MARFĂ:
LA PERSOANE FIZICE CÂT ȘI LA SOCIETĂȚI
LA NOI PUTEȚI SUPLIMENTA
CREDITUL ȘI PE PARCURSUL RATELOR.

CORAURA

■ Aparate aer condiționat ARISTON
■ Biciclete pentru copii și adulți
■ Folie pentru solar 10 și 4 m lățime
■ Incubatoare 100 și 60 ouă
■ Plasă geam import pentru țânțari
■ Plasă rabitz, plasă gard diferite mărimi
■ Cuie construcții, scoabe, sârmă zincată, electrozi
■ Sobe de gătit cismă și tip menaj
■ Motoare electrice, pompe apă, hidrofoare
■ Betoniere, motocultor, motocositoare
■ Scări duble din lemn și aluminiu
■ Cabluri, conductori și aparataj electric
■ Scule și unelte agricole
■ Gresie, faianță, adezivi și obiecte sanitare
■ Vopsele lavabile de interior și exterior
■ Vopsele de ulei, diluanți, lacuri, pigmenți de zugrăvit
■ Pânze abrazive și discuri
■ Acumulatori auto și butelii
■ Sfoară tapițerie și arcuri
■ Pânze fierăstrău circular, aparat sudură, pompe zugrav
■ Televizoare color
■ Frigidere, congelatoare, combine și lăzi frigorifice
■ Aragaze și hote
■ Boilere, cazane pentru baie
■ Aspiratoare

(4873577)

ASIGURĂM TRANSPORT GRATUIT!

ARAD, B-DUL REVOLUȚIEI, BL. 10 VIS-A-VIS DE BANK POST TEL. 270.525, 270.424
ARAD, MICĂLACA, BL. 602 PIAȚA SOARELUI TEL. 259.884, 259.373, 259.721
LIPOVA, LÂNGĂ PIAȚĂ TEL. 561.804

175 de ani de experiență bancară

Cea mai bună bancă internațională din România.

în peste 75 de țări din întreaga lume

Cea mai bună bancă internațională din Europa Centrală și de Est.

CENTRAL EUROPEAN AWARDS 2000

Pentru orice informații suplimentare, vă așteptăm la sediul nostru: Str. Cloșca nr. 1, Arad 2900, tel: (057) 213 222

ABN·AMRO Bank

BANCA ROMÂNĂ PENTRU DEZVOLTARE
BRD
Vă oferă azi cardul VISA CLASSIC LEI card de credit pentru persoane fizice, cu posibilitatea obținerii de credit până la 1000 USD echivalent în lei, la cursul zilei.

ADEVĂRUL

COTIDIAN INDEPENDENT ARAD

Anul XII, nr. 3007

Marți, 23 mai 2000 ● 20 pagini ● 2500 lei ● e-mail: adevarul@arad.ro

BRAT Publicație auditată în semestrul I 1998. Tiraj mediu zilnic vândut: 35.948

WEST BANK
ARAD, B-dul Revoluției nr. 88
TELEFON: 284.888 FAX: 285.202
Potrivit OUG nr. 219/1999 privind „Programul național pentru țărănime bazat pe cupoane atribuite gratuit în anul 2000" furnizorii care livrează bunuri și servicii potrivit Ordinului MAA nr. 10/2000 pot încasa contravaloarea acestora prin noi!

CUM ÎI VOM ALEGE AȘA ÎI VOM AVEA

Pe măsură ce ne apropiem de data alegerilor locale se cronicizează și boala, mai veche, a societății românești, aceea de denigrare a adversarilor politici, după „bunul" principiu românesc „să moară și capra vecinului". Numai că în acest caz vecinul este poporul român - România, în care se aruncă din toate părțile cu noroi. Și în acest mod mânjită este, arătată în văzul lumii pentru a o mărita cu NATO sau Uniunea Europeană. Ne mirăm că nu o vrea nimeni. Păi, cum să o vrea când orice mireasă scoasă la mezat este pregătită să arate cât mai bine, să fie cât mai frumoasă.

Revenind la alegerile locale, de o deosebită importanță, având în vedere că vor crește atribuțiile consiliilor și primăriilor se umblă tot cu lucruri josnice, fără a se aborda și a se prezenta programe credibile spre binele comunității. Se vorbește ba de nu știu ce investiții, ba de tot felul de privatizări, de aducerea unor mari investitori din toate țările de pe mapamond etc. uitându-se un singur lucru că aceste atribuții nu intră nici în sfera consiliilor locale, nici a primăriilor. Ele țin de alte organisme, iar primăriilor le revine cu totul alte atribuții. Ce facem cu gospodărirea comunală, cu descentralizarea încălzirii, a apei calde, a apei menajere, cu gospodărirea cartierelor și urbanizarea lor, cu mormanele de gunoi, cu școlile, asistența medicală și socială, cu noi proiecte edilitare și urbanistice, cu găsirea unor soluții pentru a face viața mai frumoasă pentru cei nevoiași, pentru persoanele de vârsta a treia etc. Sunt multe probleme ce țin de primării, inclusiv constituirea bugetelor locale, sprijinirea activității unor societăți și fundații de caritate, urmărirea activității acestora, asigurarea siguranței cetățenilor prin preluarea unor atribuții de la poliție, folosirea eficientă a gardienilor publici, a patrulelor mixte pentru combaterea fenomenului infracțional. În loc de toate acestea ce găsim? Atacuri la persoană, murdării de tot felul, ruperea unor afișe electorale, afișarea peste afișele existente a unor atacuri neelegante, chiar murdare.

D. ZĂVOIANU

(Continuare în pagina a 6-a)

SITUAȚIA PE ȘTRAND ESTE SUB CONTROL

Interviu cu dl. colonel VIOREL HĂHĂIANU, șeful Inspectoratului Județean de Poliție Arad

Pag. 5

foto: MARCEL CANCIU

CÂȘTIGĂTORII PREMIILOR DE FIDELITATE ALE ZIARULUI „ADEVĂRUL"

Ieri, doamna ELENA LĂSLEAN, patron al Casei de modă „Ellis", a mai făcut fericiți încă unsprezece cititori fideli ai ziarului nostru

Pag. 3

Mercedes-Benz
AutoSchunn
Partener Autorizat Mercedes-Benz
Micălaca DN7 FN
Tel/Fax: 057/286680
057/281474
E-mail: office@auto-schunn.ro
Web: http://www.auto-schunn.ro

SĂNĂTATE

Pag. 13

SITUAȚIA DRUMURILOR:

NEPRICEPERE SAU DISPREȚ FAȚĂ DE ARĂDENI ?

... citiți în pagina 6

MOBIL VENEZIA
■ MOBILIER MODERN LA COMANDĂ
■ AMENAJĂRI SPAȚII COMERCIALE
■ MATERIALE IMPORT
■ CALITATE SUPERIOARĂ
STR. VIȘINULUI NR. 74
TEL: 057/224885
092/777361

VOTAȚI
ApR
Alegi bine Trăiești bine

BPM
O BANCĂ PE CARE POȚI CONTA
Credite:
- pentru persoane fizice în sistem C.A.R. cu dobânzi de 22% pe an
- credite pentru bunuri cu 35% dobândă pe an
Banca Populara Minerva
Cooperativa de credit
Str. Spitalului de Copii bl. H, parter, tel.: 255 229

MIRCEA ROMAN
primarul votat
ApRoape de tine

PNL
PRIMARUL NOSTRU
VALENTIN PAUL NEAMȚ
PE TOATE LISTELE VOTĂM SĂGEATA!

TRICOUL ROȘU
& TRAFT

VOTAȚI PARTIDUL SOCIALIST
FLORIN REMEȚAN PRIMAR
VOTAȚI O STEA PENTRU CONSILIUL JUDEȚEAN

VOTAȚI ACEASTĂ SIGLĂ
PDSR
VOTAȚI DOREL POPA

ALGLASS
TAMPLARIE DIN ALUMINIU SI P.V.C.
●USI ●FERESTRE ●BALCOANE ●ROLETE
●PERETE CORTINA ●USI GLISANTE ●BALUSTRADE
Str. Roșiori nr. 26; Tel./Fax: 289053
Piața Spitalului Bl. 1D; Tel/Fax: 253868

CALENDAR

Marți, 23 mai

▼ Astăzi, Soarele răsare la ora 6 și 5 minute și apune la ora 20 și 42 de minute.

▼ Au trecut 143 de zile din acest an. Au mai rămas 223 de zile până în 2001.

▼**Praznicul zilei**: **Biserica Ortodoxă**: Cuv. Mihail Mărturisitorul; Episcopul Sinadei; **Biserica romano-catolică**: Dezideriu; Ioana Antida; **Biserica greco-catolică**: Cuv. Mihail Mărturisitorul.

Candidații de primar

CHEMAȚI LA ORDINE DE U.L.A.L.

Casa de Cultură a Sindicatelor a găzduit, recent, întâlnirea conducerii și membrilor U.L.A.L. cu 12 din candidații la funcția de primar al Aradului. Fără a-i nominaliza, menționăm că aceștia au adresat membrilor U. L. A. L. întrebări legate de problemele care le au în calitate de locatari, respectiv proprietari.

Tema ședinței a vizat Decizia 70/2000 a A. N. R. E. (Agenția Națională de Reglementare a Energiei). „**Această decizie a dus la schimbarea cu 180 de grade a modului de tarifare și facturare a energiei termice**", spunea dl. Rudolf Munteanu - președintele U. L. A. L. Arad. În ce mod, vom detalia într-un număr viitor.

A. BOROȘ

PROGRAMAREA PLĂȚILOR COMPENSATORII

Agenția nr. 2, str. Horia nr. 2

Nr. crt.	ziua/data	Societatea
1.	joi, 25 mai 2000	Aris
2.	vineri, 26 mai 2000	Astra Marfă
3.	luni, 29 mai 2000	Foraj Sonde Zădăreni, Azoma
4.	marți, 30 mai 2000	UTA,Transar
5.	miercuri, 31 mai 2000	Restanțieri

Agenția nr. 4 Micălaca, Bl. 246

Nr. crt.	ziua/data	Societatea
1.	joi, 25 mai 2000	Astra Călători
2.	vineri, 26 mai 2000	Teba: IFET
3.	luni, 29 mai 2000	Victoria, Comtim Viniviticola Baratca, Agromec Gurahonț, Apele Române
4.	marți, 30 mai 2000	Constar; Construcții rutiere
5.	miercuri, 31 mai 2000	Restanțieri

A venit BARZA!

La Arad: Gaboran Alexandru, **Nicorici** Bogdan Dacian, **Barbu** Natalia, **Dumitrescu** Patrick, **Suciu** Mălina Ioana, **Nicola** Petru Ciprian, **Toma** Alin, **Drig** Denisa Debora, **Pop** Andrea Ana-Maria, **Marian** Adrian, **Cotuna** Alexandru Ovidiu, **Ardelean** Alex Ovidiu, **Ianoși** Cristina Mariana, **Ponciru** Damaris, **Tocaci** Ovidiu Alexandru, **Pasc** Bogdan Florin, **Pașca** Radu Florin, **Graur** Denisa Ecaterina, **Dobra** Julia Maria, **Luț** Alexandru Bogdan, **Todoran** Iacov.

La Ineu: Sterp Ionel, **Colop** Elisabeta, **Curac** Gheorghe.

La Lipova: Neda Emanuel Cristian, **Apati** Ronaldo, **Berla** Cristian, **Leonca** Elvis Pavel, **Văcărescu** Rahela, **Mage** Andreea.

AU PLECAT DINTRE NOI!

Parfenie Alexandru (1921); Don Gheorghe (1930); Maghiș Florin Dan (1967); Lantoș Iștvan (1912); Bozian Dimitrie (1934).

CURSUL VALUTAR*

- VALORI ÎNREGISTRATE IERI, 22 MAI 2000

Denumirea valutei	BNR	BCR		BRD		Banca Transilvania		Banca Agricolă		BIR		Bursa neagră	
		C	V	C	V	C	V	C	V	C	V	C	V
Dolar	20540	20425	20575	20400	20600	20240	20580	20430	20700	-	-	20500	20600
Marca germană	9447	9088	9435	9288	9474	9220	9400	9200	9400	-	-	9300	9400

ANUNȚ

PREFECTURA JUDEȚULUI ARAD

anunță că începând cu data de 22 mai 2000, programul de lucru al instituției este de la 8,30 la 16,30.

(1420533)

METEO

Vremea va fi ușor instabilă. Cerul va fi parțial noros în cursul zilei când, pe alocuri se vor semnala averse de ploaie însoțite de descărcări electrice. Izolat, vor mai fi condiții de grindină. În cursul nopții vremea se va ameliora și cerul se va degaja. Vântul va sufla în general moderat, cu unele intensificări din N-V.

Temperaturi maxime: 20-24°C. **Temperaturi minime**: 8-11°C.

Meteorolog, Carmen Șarga

PREȚUL AURULUI

Banca Națională: Pentru gramul de aur de 24 K, prețul cu ridicata - 180.373 lei, iar prețul de achi-ziție - 162.335 lei.

Piața neagră - Aur 14 K: cumpărare - 85.000 lei/g, vânzare - 105.000 lei/g. **Aur 18 K**: cumpărare - 110.000 lei/g, vânzare - 130.000 lei/g.

ACTUALITATEA CULTURALĂ

CINEMATOGRAFE

Dacia: Legenda călărețului fără cap (SUA); 9,30; 11,45; 14; 16; 18; 20

Mureșul: Nu deranjați (Germ.-SUA): 10; 12; 14; 16; 18

Arta: Colecționarul de oase (SUA) 15; 17; 19

Sala Mică: Evadata (SUA) 15,30; Pădurea spânzuraților (Rom.) 18

OPERA DIN TIMIȘOARA - LA ARAD

Prezintă miercuri, 24 mai, spectacolul de balet **coupé Simplă Sarabandă - Grand Pas de Deux - Sărbătoarea Primăverii** pe muzică de Benjamin Britten, François Auber, Igor Stravinski.

ALIANȚA ANTI SUICID

O MÂNĂ DE AJUTOR

LINIA VIEȚII

057/214214
între orele 20,00-08,00

Vă ascultă, vă înțelege și vă ajută

HOROSCOP

Marți, 23 mai

BERBECUL (21.03-20.04). Lucrurile încep să se îndrepte. Ceea ce până ieri nu reușeați decât cu mare greutate, acum se rezolvă fără nici o dificultate.

TAURUL (21.04-20.05). Vă ocupați cu multă atenție și răbdare de problemele existente în acest moment și evitați să vă implicați în chestiuni ce nu țin de competența dvs., chiar dacă uneori vă tentează acest lucru.

GEMENII (21.05-20.06). Persoanele care odinioară v-au decepționat încearcă să se reabiliteze în fața dvs., dar, cel puțin deocamdată, nu sunteți dispus să le acceptați prezența în imediata dvs. apropiere.

RACUL (21.06-22.07). Premisele vă sunt favorabile și depinde în exclusivitate de dvs. dacă realizați sau nu ceea ce aveți în vedere pentru această zi.

LEUL (23.07-22.08). Lipsa dvs. de experiență în anumite domenii nu vă poate împiedica să faceți o figură onorabilă, deoarece reușiți să vă adaptați din mers situației și vă dați repede seama ce procedee trebuie aplicate pentru a ajunge la rezultatele dorite.

MOCHETA

Arad, Piața Gării
Telefon 235221
Vinde și montează mochetă la prețuri cu o reducere de
10-20%

FECIOARA (23.08-22.09). Profitați de momentele prielnice care se ivesc în această perioadă pentru a vă ameliora poziția la locul de muncă.

BALANȚA (23.09-22.10). Schimbările care se produc pe neașteptate vă derutează destul de tare și vă provoacă o stare de nervozitate accentuată.

SCORPIONUL (23.10-21.11). Adaptarea la noile condiții de muncă decurge cu oarecare dificultate, totuși mult mai ușor decât reușesc unii dintre colegii dvs.

SĂGETĂTORUL (22.11-21.12). Raza de acțiune vă este limitată o perioadă, timp în care o parte din acțiunile pe care intenționați să le demarați nu pot avea loc.

CAPRICORNUL (22.12-19.01). Aveți asigurate toate condițiile pentru a vă desfășura nestingherit activitățile care se află pe lista dvs. de priorități.

VĂRSĂTORUL (20.01-19.02). Sunteți decis să achiziționați unele lucruri care considerați că vă sunt strict necesare, deoarece, în ultimul timp, cea mai mare parte a banilor pe care i-ați câștigat s-au dus pe alimente și pe taxe și n-ați reușit să cumpărați decât puține obiecte trebuincioase.

PEȘTII (20.02-20.03). Ocupați-vă în primul rând de aceea ce a rămas nerezolvat sau se mai află încă în derulare.

UTILITARE

PIEȚE, TÂRGURI. Astăzi este zi de piață la Sebiș, Almaș, Apateu, Semlac, Sântana, Șilindia, Vârfurile. Târguri săptămânale se desfășoară astăzi la Chișineu Criș, Almaș, Șilindia și Vârfurile (sat Avram Iancu - Tăcășele).

Mâine, miercuri, va fi zi de piață la Pâncota, Beliu, Buteni, Șiclău, Macea, Vânători, Pecica, Șiria și zi de târg la Beliu și Buteni.

FARMACIA DE SERVICIU. Farmaciile **„Sinapis"**, B-dul Revoluției, nr. 88, lângă Noul Stil, telefon 282369, **„Noua Farmacie"**, str. Andrei Șaguna, nr. 15, telefon 948, sunt de serviciu cu program non-stop.

Echipa de serviciu

GABRIELA GROZA *- secretar de redacție.*
Bianca Felea, Adela Homorâceanu, Ioan Leac, Dina Rujan, Ramona Vidulescu *– tehnoredactare computerizată.*
Ioana Frățilă, Doina Jurcă, Aurica Telcian *– corectură.*

ADEVĂRUL
COTIDIAN INDEPENDENT ARAD

Editor: S.C. ADEVĂRUL S.R.L. Arad

COD FISCAL R 1681938 ● COD SICOMEX 19.604 ● CERTIFICAT J 02/1886 / 31 X 1991 ● COD SIRUES 020956601 ● ISSN 1220-7489

Redacția și administrația: 2900 Arad, Bd. Revoluției nr. 81. Telefoane: SECRETARIAT - 281802, fax 280655, 280625; ADMINISTRAȚIE - CONTABILITATE - 281797; MICA PUBLICITATE - 210775; MAREA PUBLICITATE - 280904; CLUBUL PRESEI - 280989.

Consiliul de administrație: președinte - **DOREL ZĂVOIANU**, telefon 281802, 280625; vicepreședinte - **MIRCEA DORGOȘAN**, telefon 281802, 210776; **membri: DOREL BARBU**, telefon 281797; **NICU COJOCARU**, telefon 280904; **MIRCEA CONTRAȘ**, telefon 281802, 280854.

Colegiul de redacție: MIRCEA CONTRAȘ (redactor-șef); **MARCEL CANCIU** (șef secție foto), telefon **281701; ALEXANDRU CHEBELEU** (șef secție sport), telefon **281701; NICU COJOCARU** (șef secție publicitate) telefon/fax: **280904; AUREL DARIE** (secretar general de redacție), telefon **281802, 280854**; **VASILE FILIP** (șef secție cultură-învățământ), telefon **281855; 280003; SORIN GHILEA** (șef secție tineret) telefon **281855, 280003; IOAN IERCAN** (șef secție politică), telefon **280943; DORU SAVA** (șef secție social-economic), telefon **281738; ȘTEFAN TABUIA** (șef secție actualități), telefon **281855; 280003; DOREL ZĂVOIANU** (președinte al Consiliului de administrație), telefon **281802, 280625.**

Tiparul executat la S.C. MEDIAGRAF S.A. ARAD, str. Feleacului F.N., telefon 250902, fax 250920

„Adevărul" poate fi citit și pe Internet la adresa http://adevarul.arad.ro

„ADEVĂRUL" VĂ ASCULTĂ

La telefonul dimineții, 280944, între orele 9,00-12,00

Banii...! D-na Lazăr Domnica este o pensionară în vârstă de 60 de ani, din Sânicolaul Mic. „Soțul meu a murit și trăiesc dintr-o pensie de 530.000 lei. Ca și când traiul nu mi-ar fi destul de greu, soarta m-a lovit încă o dată. Aveam de recuperat de la **S.C. Supersem, Aradul Nou** - două milioane lei pentru niște grâu. Înainte de Paște am primit 1.500.000 lei. De atunci angajații societății mă duc cu vorba că-mi dau diferența de bani mâine, poimâine... Chiar dacă nu e o sumă mare, pentru mine e foarte importantă. Cât mai trebuie să aștept până voi intra în posesia banilor?"

Încercând să aflăm răspunsul la întrebarea d-nei Lazăr am stat de vorbă cu d-na **Cudac Maria** - o angajată a S.C. Supersem a cărei funcție este „secretă". Dumneaei ne-a relatat că: „am făcut plăți cum am putut. Nu am dat bani decât la 20% din totalul beneficiarilor. Și în continuare vom face plăți în funcție de banii pe care-i vom avea."

Redactor de serviciu, M. M.

La telefonul după-amiezii, 280003, între orele 15,00-18,00

Lipsă de bilete. Doamna **Maria Kadar**, din Oradea, ne-a vizitat la redacție, exprimând o nemulțumire justificată. „Am fost vineri, orele 18,30, la Agenția de voiaj CFR, solicitând un bilet pentru trenul Timișoara - Baia Mare, pentru duminică. Deși agenția era deschisă până la ora 20,00, oficianta mi-a spus că nu poate să mă servească și să-mi cumpăr bilet în gară. Sunt foarte revoltată că va trebui să mă înghesui. Cum justifică dânșii intervalul respectiv (18,30-20,00)?"

De la Agenția de voiaj CFR ni s-a spus că „problema trece de competența noastră, întrucât trebuie să transmitem la Timișoara diagramele cu locuri până la ora 18,00."

Redactor de serviciu, A. B.

CÂȘTIGĂTORII PREMIILOR DE FIDELITATE ALE ZIARULUI „ADEVĂRUL"

Ieri, la Clubul Presei din Arad a avut loc tragerea lunară a premiilor de fidelitate ale ziarului „Adevărul".

Tragerea a fost executată de către invitata noastră de onoare, doamna **ELENA LĂSLEAN**, patronul reputatei Case de Modă „ELLIS".

La tragere au mai luat parte dna **MARIA NEAGU**, șeful Oficiului Județean de poștă, dl. **Ilie Tripa**, șef adjunct al Oficiului Județean de poștă, **Dorel Zăvoianu**, directorul ziarului „Adevărul", alți ziariști.

Dar iată mai jos numele celor 10 fericiți câștigători din această lună a premiilor de fidelitate: **Laza Gheorghe**, Arad, Aleea Albac, bl. H8, sc. B, ap. 5, **Liuba Varadineanți**, comuna Ghioroc, sat Miniș nr. 271, **Benkö Andrei**, Chișineu Criș, str. Crișul Alb nr. 7, **Ambro Filofteia**, Arad, str. Soarelui nr. 2, **Gârzu Ion**, comuna Zăbrani nr. 694, **Damian Victoria**, Arad, str. Banul Mărăcine, nr. 22, bloc. 1, sc. D1, ap. 20, **Pădurean Mihai**, comuna Bocsig nr. 923, **Albu Cornelia**, Arad, str. Blanduziei nr. 35, **Criste Florica**, Curtici, str. A. Iancu nr. 43, **Stanci Silvia-Claudia**, Arad, Calea Aurel Vlaicu, bl. Z-27, sc. C, ap. 13.

Într-un gest de spontaneitate și generozitate, ce-o caracterizează, de altfel, dna **Elena Lăslean** a oferit special, prin tragere la sorți, o ținută vestimentară din bogata panoplie a Casei de Modă d-nei **Puiu Maria** din Ineu, strada Mureșului nr. 2,ap. 3.

Să mai menționăm în încheiere că cei 10 câștigători își vor putea ridica **premiile în valoare de 500.000 de lei joi, 25 mai, ora 12, la Clubul Presei din Arad. Cu același prilej Casa de Modă „Ellis" va acorda și premiul special amintit.**

Foto: MARCEL CANCIU

Târgul CONFORT - INSTAL va fi inaugurat mâine

Mâine, la Sala Sporturilor din Arad va fi inaugurată cea de-a șasea ediție a Târgului CONFORT-INSTAL. În organizarea Camerei de Comerț, Industrie și Agricultură Arad, manifestarea din acest an va reuni 54 de firme din țară și 6 din Ungaria.

Domeniul acestui târg cuprinde materiale și instrumente de măsură și control pentru instalații în construcții, echipamente de încălzire și climatizare, instalații electrice și sanitare.

Noutatea din acest an, în afară de creșterea numărului de participanți cu aproape 50% față de edițiile precedente, constă în prezentarea unor sisteme de pază și protecție antiefracție și a unor instalații antiincendiu.

Pararel cu târgul se va desfășura și Salonul Protect, în care reprezentanți ai Inspectoratului Teritorial de Muncă Arad vor susține un ciclu de conferințe. Târgul CONFORT-INSTAL va putea fi vizitat până sâmbătă, intrarea fiind gratuită.

G. C.

FETELE CU SILUETĂ DAU DE LUCRU SALVĂRII

La sfârșitul săptămânii trecute, salvarea a intervenit în peste 150 de cazuri. Cardiacii, hipertensivii, cei cu dureri de rinichi, cu crize de fiere și asmaticii sunt principalii clienți ai ambulanței.

Lor li se adaugă și cei care fac spasmofilie (leșin cauzat de lipsa calciului în organism). La o primă vedere, am fost înclinați să credem că necăjiții, cei ce n-au o coajă de pâine pe masă, suferă de spasmofilie.

D-na Elisabeta Tânjală, dispecer în cadrul Serviciului de ambulanță Arad, ne contrazice: „În mod paradoxal, cele mai multe cazuri le întâlnim la femei tinere, de familie bună!".

Răspunsuri posibile la întrebarea de ce: a) țin post negru, ca să le ierte Cel de Sus păcatele trecute, prezente și viitoare; b) seduse și abandonate, leșină pe bază nervoasă pe fondul lipsei poftei de mâncare; c) țin cură de slăbire hrănindu-se mai mult cu ... fantasme, decât cu alimente. Cum explicații ale „fenomenului" mai există, vă lăsăm pe dumneavoastră stimați cititori să le descoperiți.

N. OPREAN

TRANSFER CU... CÂNTEC

Deși Agenția de Protecția Copilului a insistat pentru predarea școlilor ajutătoare și a secțiilor de copii distrofici până în data de 21.05.2000 către Direcțiile Județene de Protecția Copilului, acest lucru nu s-a putut realiza de către Inspectoratele Școlare și nici de către Spitalul Județean. Aici până în prezent, nu se cunosc sursele de finanțare ale școlilor ajutătoare după transferarea la Direcția pentru Protecția Copilului. Pentru a putea pregăti acest transfer în cadrul Consiliului Județean Arad se va constitui o comisie de preluare care se va ocupa de lămurirea acestor probleme. Din discuțiile purtate rezultă că nici Inspectoratele Școlare nu sunt pregătite pentru acest transfer.

LA ÎNCHISOARE

În urma măsurilor specifice întreprinse de polițiștii arădeni în weekend au fost identificați și încarcerați **Rad Gavrilă,** de 65 ani, din Arad, care are de executat un mandat de 2 ani închisoare, pentru tentativă de omor; **Dehelean Petru**, de 25 ani,. din Curtici, care are de executat 8 zile închisoare contravențională, conform Legii 61/1991 și **Stănilă Ionel**, de 25 ani, din Dolj, care are de executat 1 an închisoare, pentru lovire.

RUTIERE

■ Sâmbătă, în jurul orelor 22,00, pe raza localității Sebiș, în timp ce **Perva Dorel-Zeno**, de 38 ani, din Buteni, conducea autoturismul AR-02-DRS, din cauza neatenției și a stării de ebrietate în care se afla, a surprins și accidentat ușor pe Toma Dumitru, de 35 ani din Chisindia. Acesta din urmă circula regulamentar pe bicicletă.

■ În data de 21.05.a.c., în jurul orelor 1,00, pe raza localității Vărădia de Mureș, s-a răsturnat în șanț autotirul AG-1669, condus de **Ionescu Gheorghe**, de 40 ani, din Colibași. Șoferul era în stare de ebrietate...

■ Tot în aceeași zi, orele 23,00, în timp ce **Lupițu Ovidiu**, de 18 ani, din Sântana, conducea autoturismul AR-03-DTA, din cauza exploziei unui cauciuc pe față, a pierdut controlul volanului și a intrat în șanț. A fost accidentat ușor Matei Cosmin, de 21 ani, din Sântana, pasager în autoturism.

La „Moise Nicoară" din Arad

DOUĂ REALIZĂRI DE EXCEPȚIE

Liceul „Moise Nicoară" din Arad a obținut ieri o performanță de răsunet. Andrei Jorza și Florin Rațiu, ambii elevi în clasa a XI-a, în urma unor teste au reușit să fie admiși în lotul olimpic al României care o să participe la Olimpiada Internațională de Matematică de la Seul, ce va avea loc în luna iulie a acestui an.

Performanța rezidă în faptul că după cum ne-a spus Wilhelm Portal, directorul liceului, pentru prima dată doi elevi din șase, câți sunt în total în lot - vor reprezenta liceul „Moise Nicoară" din Arad. Unde cei doi au fost pregătiți de către dna profesoară Octavia Potocean.

Un alt succes repurtat de elevi ai Liceului „Moise Nicoară" este câștigarea, de către nouă copii, a unor burse de studii în străinătate. Toți sunt elevi în clasa a VII-a, urmând ca după examenul de bacalaureat să plece spre: SUA (Alexandru Luta, Alina Bica-Huiu, Mihaela Giurgiu, Alexandra Albu, Ioana Bolog), Universitatea americană din Paris (Alexandra Didilescu) și Universitatea Americană din Bulgaria (Oana Lazăr, Timeia Ardelean, Gabriel Rozsa).

C. TRIF

PE ȘOSELE...

În weekend polițiștii arădeni au reținut nouă certificate de înmatriculare pentru defecțiuni tehnice, 203 amenzi în valoare de 21.150.000 lei. S-au ridicat în vederea suspendării 13 permise de conducere, din care șapte pentru conducere sub influența băuturilor alcoolice. Au condus după ce au consumat băuturi alcoolice: **Jurjescu Marius**, din Lipova, cu autoturismul AR-04-GSY, **Tilincă Marius**, de 40 ani, cu autoturismul SB-03-KWM, **Ursa Pavel**, de 46 ani, cu autoturismul AR-01-BYN, **Dumitrescu Andrei**, de 39 ani, cu autoturismul AR-04-JOF, **Sandici Ciprian**, de 24 ani, cu autoturismul AR-01-NTO; **Farcoș Alexandru-Remus**, de 19 ani, cu autoturismul THK-810 și **Pătrașcu Florin**, cu autoturismul AR-02-JUM, toți din Arad.

FLAGRANT DELICT

Lucrători ai postului de poliție TF Arad l-au surprins în flagrant delict pe RUSU SERGIU, 48 ani, în timp ce sustrăgea instalația electrică dintr-un vagon de clasă CFR, garat pe o linie secundară, în vederea conservării.

Verificările ulterioare ale poliției au scos la iveală faptul că RUSU are antecedente penale, fiind dat în urmărire generală de I. P. J. Arad pentru un alt furt calificat. Urmează să fie cercetat pentru ambele infracțiuni.

C. T.

Metodica învățării limbii române în învățământul primar

Învățătorii, institutorii și studenții colegiilor pedagogice beneficiază de o lucrare fundamentală privind învățarea limbii române, din perspectiva noului Curriculum Național. Anton ILICA (profesor la Liceul pedagogic și lector la Colegiul pedagogic) și Ileana Iovin (inspector școlar de specialitate) au publicat un volum referențial de metodologie, de aproape 300 de pagini, vizând modelul comunicativ-funcțional de învățare a limbii române în școala primară. Este organizat pe obiectivele-cadru al Programei școlare, detaliind și explicând probleme de metodică, într-un limbaj elevat și accesibil.

În județul Arad

CREȘTE NUMĂRUL ȘOMERILOR

Rata șomajului în județul Arad este de 9,1%. Pentru perioada următoare însă se așteaptă o creștere de cel puțin 1%.

Asta din cauză că se vor regăsi în calculul ratei șomajului cei peste 700 de disponibilizați de la Sere, Armopan, Scânteia, Constar, Arno Aradul Nou și IPPV Miniș, la care se adaugă alte sute de persoane ce vor ieși în șomaj „normal" de la diverse firme, adică fără a beneficia și de râvnitele plăți compensatorii, a apeciat dl. Gheorghe Iancu, director ocupare și formare profesională în cadrul Agenției de șomaj Arad.

N. O.

LEGEA LUPU SE MODIFICĂ PRINTR-O ... ORDONANȚĂ DE URGENȚĂ!?

Pădurile deținute de proprietari în formele asociative - composesorate și obști răzeșești, moșnenești, grănicerești - vor fi restituite doar dacă numărul foștilor membri care le revendică reprezintă mai mult de două treimi din numărul membrilor inițiali ai asociației, în caz contrar reconstituirea avînd loc strict în limita documentelor care atestă proprietatea, a anunțat, ieri, ministrul Mediului, Romică Tomescu, care a prezentat principalele prevederi ale proiectului ordonanței de urgență care modifică Legea de restituire a terenurilor agricole și pădurilor, nr. 1/2000. Textul rezultat în urma discuțiilor cu juriștii Consiliului Legislativ, ai Ministerului Justiției și cu vicepreședintele Vasile Lupu, inițiatorul legii, mai prevede ca foștilor proprietari care au avut păduri în forme asociative și moștenitorilor acestora să li se reconstituie dreptul de proprietate cu diminuarea suprafeței, cu pînă la 1 ha, dacă au beneficiat de prevederile legii nr. 18/1991 în ceea ce privește terenul forestier. Romică Tomescu a mai spus că excepțiile prevăzute la reconstituirea dreptului de proprietate pe vechile amplasamente se vor aplica atît persoanelor fizice, cît și celor juridice. În plus, proiectul de ordonanță arată că administrarea pădurilor deținute în formele asociative se va face conform legislației existente în anii 1921-1940.

De asemenea, persoanele fizice care dețin acte de proprietate pentru terenuri arabile care în prezent au vegetație forestieră vor fi despăgubite, iar persoanele fizice și juridice care dețin acte de proprietate pentru păduri și care în prezent sunt terenuri arabile vor primi suprafețe în echivalent în zona forestieră amplasată lîngă terenul deținut în trecut.

Această ordonanță de urgență va fi completată cu o hotărîre de guvern privind regimul tăierii arborilor în suprafețele redate proprietarilor, a spus Tomescu, arătînd că acest act normativ a fost elaborat cu trei luni în urmă, dar a trebuit modificat din cauza Ministerului Finanțelor, care a refuzat avizarea. Conform formei finale, Regia Națională a Pădurilor va constitui un fond special, purtător de dobîndă, în care va fi vărsat profitul net al regiei, iar sumele strînse vor fi puse la dispoziția proprietarilor. Această formulă rezolvă obiecția Ministerului Finanțelor care arătase că nu pot fi date despăgubiri pentru tăierea pădurilor, printr-un fond, dacă proprietarii nu au primit titlul de proprietate. În ceea ce privește proiectul ordonanței de urgență care modifică Legea nr. 1/2000, președintele PNȚCD Ion Diaconescu a precizat că, luni, va avea loc o reuniune finală a experților juriști cu vicepreședintele Vasile Lupu și ministrul Apelor, Pădurilor și Mediului. Romică Tomescu a declarat că în ședința de Guvern de joi a fost promovată Ordonanța de urgență privind Statutul personalului silvic, ultimul text legislativ impus prin Legea nr. 1/2000. Acest act normativ stabilește categoriile personalului silvic, criteriile de promovare, cerințele activității, asigurarea protecției personalului silvic, indiferent dacă aparține unei structuri de stat sau uneia private. De asemenea, legea înăsprește pedepsele pentru infracțiunile comise asupra personalului silvic, pentru omor fiind prevăzută detenție pe viață sau închisoare de la 15 la 25 de ani. În plus, sînt acordate pedepse majorate pentru lovirea și violența asupra personalului silvic sau pentru amenințarea familiei. Personalul silvic poate face uz de armă în condițiile stabilite de lege pentru personalul MI, a precizat Tomescu.

El a arătat că există articole prin care sînt acordate drepturi în cazul pierderii capacității de muncă din cauza exercitării activității, cît și sancțiuni pentru încălcarea legii, pedepsele fiind duble față de încălcări ale propriului Statut în cazul altor categorii de salariați.

Costea este implicat în încălcarea embargoului petrolier împotriva Iugoslaviei

Omul de afaceri româno-israelian Adrian Costea, inculpat în Franța pentru spălare de bani, este, potrivit presei române de ieri, implicat în livrările de carburant către Republica Federală Iugoslavia, relatează AFP.

Livrările au fost "făcute în contul regimului fostului președinte Iliescu, cînd s-a încălcat embargoul petrolier decretat de ONU în 1992", adaugă AFP.

Potrivit elementelor apărute în ancheta ce se desfășoară în România, aproape 6.000 de tone de motorină din Rusia au fost livrate în martie 1995 către RFI de către societatea românească Star Trade Invest, creată în 1994 de un român, apoi cedată companiei franceze Holding Invest, o întreprindere a lui Costea, condusă de Monique Holtman. Aceasta din urmă este inculpată în Franța alături de Costea pentru "spălare de bani în bandă organizată, escrocherie, abuz de bunuri sociale și abuz de încredere".

Ancheta din România a stabilit, pînă în prezent, că 965 de vagoane, transportînd 36.500 de tone de carburant, au trecut în mod fraudulos pe la postul de graniță Jimbolia. Zece persoane sînt anchetate în cadrul acestei afaceri. Potrivit fostului șef al serviciilor de informații din România, Virgil Măgureanu, "încălcarea de către România a embargoului împotriva Iugo-slaviei a fost o decizie politică luată la cel mai înalt nivel" al regimului Iliescu. Acesta din urmă, acuzat de critici că este un partizan al președintelui iugoslav Slobodan Miloșevici, a negat întotdeauna că era la curent cu această operațiune.

Adrian Costea este bănuit de justiția franceză că a deturnat o parte din fondurile publice provenind de la Bancorex, în valoare totală de 58,3 milioane de dolari.

AJUTOARE DE LA CRUCEA ROȘIE DIN POLONIA

Șase județe din partea de vest a țării vor primi ajutoare de la Crucea Roșie din Polonia, transmite corespondentul MEDIAFAX.

Polonezii au trimis paturi, îmbrăcăminte, încălțăminte și uniforme de lucru în valoare de 107.000 de dolari. Acestea au fost primite în depozitul zonal de intervenție în caz de dezastre și vor fi distribuite în urma unei evaluări, în județele Sălaj, Satu Mare, Maramureș, Bihor, Arad și Timiș.

Directorul Crucii Roșii Bihor, Florian Cheregi, a afirmat că nemulțumirea cea mai mare a Crucii Roșii este că, de fiecare dată cînd sosesc ajutoare, camioanele stau ore întregi în vama română. El consideră că procedura de intrare în țară a ajutoarelor trebuie simplificată.

MARȚI, 23 MAI 2000

TVR 1
7,00 Matinal național
9,00 TVR Iași
10,00 Agenda electorală
10,25 Puncte cardinale
10,50 Drumul spre Europa
11,00 TVR Cluj-Napoca
12,05 Cazuri ciudate - s. rel.
12,55 TVR Timișoara
14,00 Jurnal
14,15 CiberFan
14,30 Repere sacre
15,00 Oameni ca noi
15,30 Conviețuiri...
16,00 Emisiune în limba maghiară
17,00 La telefon, muzica populară!
17,30 Studio electoral
18,30 Medicina pentru toți!
19,00 Corect!
19,10 Avanpremieră Știri
19,15 Sunset Beach - s.
20,00 Jurnal * Meteo
20,45 Sport
20,55 Norma Jean și Marilyn - dramă, SUA, 1996
22,45 Jurnalul Academiei Cațavencu
23,00 Nu trageți!
23,15 Jurnalul de noapte
23,30 A-Facerea
0,15 Secolul XX văzut de David Frost - doc.

TVR 2
7,00 Femeia misterioasă - rel.
7,45 Tâlharii din Oklahoma - rel.
8,40 Care pe care - rel.
9,20 Veni, video, vici - rel.
9,35 Arta apărării - rel.
10,10 Buzunare mari și mici
11,00 Atlas - rel.
11,30 Grădina lui Cupidon - rel.
12,45 Muzică populară
13,00 Desene animate
13,30 Tribuna partidelor parlamentare
14,00 Toți, împreună
14,45 Știri
14,50 Natura - o pasiune
15,15 Care pe care!
16,00 Trupa DP 2
17,00 Se întâmplă acum
17,35 Veni, video, vici!
17,50 Femeia misterioasă - s.
18,45 Telejurnal TVR 2
19,15 Știri bancare
19,20 Nouă meșteri mari
19,35 Credo
20,40 Spațiu francofon
21,10 Puls 2000
21,55 Călătorind prin țară
22,10 Alfred Hitchcock prezintă... „Angajatul de la fermă" - s.
23,00 Știri
23,05 Lentila de contact
0,05 TVM. Mesager

PRO TV
7,00 Bună dimineața, Pro TV e al tău!
10,00 Agenda electorală
10,30 Tânăr și neliniștit - rel.
11,20 Dellaventura - s.
12,15 Perfect normal - comedie, coprod., 1991
14,15 Avanpremieră la crimă - thriller, SUA, 1996
16,00 Tânăr și neliniștit - s.
16,50 Sens unic
17,00 Știrile Pro TV
17,30 Viața bate filmul - show
18,20 Dădaca - s.
18,50 Chestiunea zilei pe scurt
19,00 Știrile Pro TV7
19,50 Chestiunea zilei pe scurt
20,00 Nikita - s.
21,00 Melrose Place - s.
21,55 Știrile Pro TV
22,00 Chestiunea zilei
23,30 Știrile Pro Tv
0,00 Dellaventura - ep. 6
1,00 Dădaca - s.
1,30 Perfect normal - comedie, coprod. 1991
3,30 Știrile PRO TV
4,00 Babylon 5 - s.
5,00 Miracolul tinereții - s.
6,00 Viața bate filmul - rel.

TV ACASĂ
10,00 Știrile de Acasă - rel.
10,30 Acasă la bunica - rel.
10,45 Căsuța poveștilor - rel.
11,00 Dragoste și putere - rel.
11,30 90-60-90 Fotomodele - rel.
12,20 Războiul pasiunilor - rel.
13,15 Guadalupe - s.
14,45 Antonella - s.
15,45 Copilul adus de mare - s.
16,30 Dragoste și putere - s.
17,00 Desene animate
17,10 Acasă la români - muzică populară
17;15 Acasă la bunica - rețete culinare
17,30 Maria Isabel - s.
18,30 Știrile de Acasă
19,05 Războiul pasiunilor - s.
19,55 Vremea de Acasă
20,00 90-60-90 Fotomodele - s.
20,55 Vremea de Acasă
21,00 Femeia vieții mele - s.
21,55 Niagara - dramă, SUA, 1952
23,35 Acasă la români - rel.

ANTENA 1
7,00 Observator
7,55 Aerobic Show
8,00 Dimineața devreme
10,00 Știri
10,10 Sărutări, pe luni - comedie, Franța, 1974
12,00 Voi cuceri Manhattan-ul - s.
13,00 Știri
13,15 Pericol iminent - s
14,00 Camila - s.
15,00 Scandalul - s.
16,00 Suflet rebel - s.
17,00 Studio electoral
18,00 Labirintul pasiunii - s.
19,00 Observator
19,45 Studio electoral: Se caută primar
20,00 Viziuni macabre - thiller, SUA, 1995
22,30 Observator
23,00 Marius Tucă Show
1,00 Navarro - s.
2,30 Scandalul - rel.
3,15 Suflet rebel - rel.

PRIMA TV
7,00 Milagros - s. rel.
8,00 Taifas
13,00 Milagros - s.
14,00 Cronica cârcotașului
15,00 Viper - s.
15,55 Clip Art
16,00 Justiție militară -s. rel.
17,00 Viper - s.
17,50 Cronica cârcotașului
18,00 Focus
18,30 Impact
19,00 Cronica cârcotașului
19,10 Justiție militară - s.
20,00 Păcătosul - dramă, SUA, 1988
21,50 Cronica cârcotașului
21,58 Meteo
22,00 Exotic
23,00 Detectivi de elită - s.
23,55 Clip Art
0,00 Focus - rel.
0,30 Impact - rel.
1,00 Cronica cârcotașului - rel.

TELE 7 ABC
7,00 Știri
7,10 Bună dimineața, România
9,00 Dați vina pe Corina
10,00 Știri
10,30 Economic ABC - rel.
10,45 Gura lumii - rel.
11,00 Senzațional - rel.
12,00 Studioul Tudor Vornicu - rel.
13,00 Ora unu a venit - rel.
13,05 Studioul Tudor Vornicu - rel.
14,00 Rendez-vous la Tele 7 - rel.
15,30 Post Meridian
17,00 Dați vina pe Corina
18,00 24 din 24
18,30 Derrick - s.
20,00 Telejurnal
20,35 Economic ABC
20,50 Gura lumii
21,00 Senzațional cu Dan Diaconescu
22,00 Măștile puterii
0,00 Știri
0,30 Confesiuni erotice -s.

TV ARAD
7,00 Observator
7,55 Aerobic show
8,00 Știri TVA
8,30 Dimineața devreme
10,00 Știri
10,10 Sărutări, pe luni - comedie, Franța
12,00 Voi cuceri Manhattan-ul - s.
13,00 Știrile amiezii
13,15 Pericol iminent - s.
14,00 Camilla - s.
15,00 Scandalul - s.
16,00 Sufletul rebel - s.
17,00 Divertisment
17,00 Mileniul Trei
17,50 Anunțuri
18,00 Studio electoral
18,30 Știri TVA
19,00 Observator
19,45 Se caută un primar - studio electoral
20,00 Viziuni macabre - thriller, SUA, 1995
22,00 Știri TVA

TV INTERSAT
9,00 Deschiderea programului
9,15 Farmacia de serviciu - s.
9,45 Muzică populară
9,50 Dulce ispită - s.
10,30 Desene animate
11,00 Știri - rel.
11,30 Mistere, farmece și miracole
12,00 Film
13,30 Săptămâna sportivă arădeană - rel.
14,00 Muzică populară
15,00 Documentar - rel.
16,00 Desene animate
16,30 Film
18,00 Emisiune în limba sârbă
18,30 Haideți să ne jucăm!
18,45 Știri
19,30 Primariada - Studio electoral
20,30 Farmacia de serviciu - s.
21,00 Primariada - studio electoral

HBO
10,00 Ținutul fermecat - animație, SUA, 1999
11,15 În căutarea lui Richard - dr. SUA, 1996
13,00 Hazard - acțiune, SUA, 1997
14,45 Papagalul și comoara - com. SUA, 1998
16,15 Glorie și onoare - aventuri, SUA, 1997
17,45 Totul despre sex - s.
18,15 Ochi pentru ochi - thriller, SUA, 1996
20,00 Un admirator fanatic - thriller, SUA, 1996
22,00 Răzbunătorii - aventuri, SUA, 1998
23,30 Îmblânzirea scorpiei - com. M. Britanie
1,30 Cei mai buni - dramă,

PRO TV INTERNAȚIONAL
24,00 Știrile Pro TV
1,00 Chestiunea zilei pe scurt
1,10 Chestiunea zilei
2,50 Revista presei
3,00 Știrile Pro TV
3,10 Profit
3,15 P(r)oezia
3,20 Reforma la români - rel.
3,50 Urmărire generală - rel.
4,15 Acasă la bunica
4,30 Viața bate filmul
5,15 Acasă la români
5,30 Apropo.ro

ATOMIC TV
7,00 Selector
10,25 Reactor - rel.
10,30 File de poveste - rel.
11,00 Atomix cu Ina - rel.
14,00 Interactiv
15,30 Proaspete și Fierbinți - cea mai proaspătă emisiune atomica îți prezintă cele mai fierbinți hit-uri ale momentului
15,55 Reactor
16,00 Aria 52 - rel.
17,15 Selector
19,00 Atomix cu Dinu
21,55 Reactor - rel.

RADIO ARAD & RADIO CONTACT (99,1 MHz FM)
5,00-8,00 Lupta cu somnul; 8,00-10,00 Bună dimineața, Arad!; 10,00-12,00 Tovarășii mei; 12,00-14,00 Pulsul zilei; 14,00-15,00 Radio Magazin Deutsche Welle; 15,00-17,00 Contact FM; 17,00-18,00 Aradul sportiv; 18,00-19,00 Dialoguri neconvenționale; 19,00-19,30 Bună seara, Arad!; 19,30-20,00 Viața spirituală; 20,00-20,15 Fanta Fiesta; 20,15-22,00 Seară de seară - dedicații muzicale; 22,00-23,00 Fabrica de hituri; 23,00-03,99 Super 50 (reluare)

RADIO PRO FM (92,1 MHz)
1,00 - 2,00 TOP 10 PRO FM - rel.; 2,00 - 3,00 PRO FM EXPLORER - rel.; 5,00 - 5,30 BULETIN DE ȘTIRI la fiecare sfert de oră; 5,30 - 8,00 PRO FM PÂNĂ LA UNU - cu Nono Semen și Laura Călăceanu; 7,00 - 10,00 PRO FM PÂNĂ LA UNU - cu Cătălin Lăpușcă; 10,00 - 13,00 PRO FM PÂNĂ LA UNU - cu Mihai Dobrovolschi; 13,00 - 14,00 13-14 CU ANDREI - cu Andrei Gheorghe; 14,00 - 17,00 POFTIM PRO FM - cu Cristian Pavel; 17,00 - 19,00 ARBEMA PREMIUM MUSIC - cu Cătălin Lăpușcă; 19,00 - 22,00 ASCULTĂ-ȚI MUZICA! - cu Andi Moisescu; 22,00 - 23,00 CSVD LA RADIO - cu Ada Rosetti; 23,00 - 1;00 RONDUL DE NOAPTE - cu Răzvan Exarhu

RADIO TIMIȘOARA
6,00 Ceasurile dimineții; 8,00 Muzică populară cu dedicații; 9,00 Cânt din suflet; 9,30 Agenda electorală; 9,35 Cânt din suflet; 10,00 De zece ori România; 11,00 Gramofon; 12,00 Miez de zi la polul vest; 13,00 Emisiune în limba germană; 14,00 Emisiune în limba maghiară; 15,00 Emisiune în limba sârbă; 16,00 Radio cocktail; 18,00 Actualitatea radio; 18,10 Vârsta a treia; 18,30 Agenda electorală; 18,35 Vârsta a treia; 19,00 Radiojurnal: 19,15 Alegeri 2000; 19,45 Program muzical; 20,05 Călătorie în lumea poveștilor; 20.15 Contemplații simfonice; 21,00 Curierul de seară; Știri: 6,00; 7,55; 9,00; 11,00; 12,50; 17,00; 20,00; 21,00; 21,55. Radio Jurnal: 7,00; 16,00; 19,00

RADIO SEBIȘ
6,00-9,00 Matinal „21"; 9,00-10,00 Alo, tu alegi!; 10,00-12,00 Cafeaua de zece; 12,00-14,00 Magazin „21"; 14,00-15,00 Astăzi te sărbătorim - muzică populară cu dedicații; 15,00-18,00 Unu plus doi; 18,00-19,00 La mulți ani! - dedicații muzicale; 19,00-20,00 Hit-uri „21"; 20,00-22,00 Expresul de seară; 22,00-24,00 Club „21"; 0,00-2,00 92,1 Insomnii

După cinci licitații

CLĂDIRILE SOCIETĂȚII „IZVORIN” RĂMÂN NEVÂNDUTE

Agenția județeană de ocupare și formare profesională are de recuperat de la societatea comercială „Izvorin” (desprinsă din fosta „Refacerea”) peste un miliard de lei, bani reprezentând datoriile acumulate în timp la fondul de șomaj.

Pentru aceasta, AJOFP a inițiat la „Izvorin” procedura executării silite. După ce s-au dat somațiile de rigoare și s-au blocat conturile societății (fără rezultat) s-a trecut la punerea sechestrului pe o parte din bunurile societății. Mai precis, pe clădirile și anexele societății „Izvorin” din localitatea Vinga. Singurele „disponibile”, deoarece pe celelalte „averi” se pusese deja sechestru de către Finanțe, Direcția Muncii și Casa de Asigurări de Sănătate.

LICITAȚIE DUPĂ LICITAȚIE - TOT FARĂ ECOU

În urma expertizei, respectivele clădiri au fost evaluate la un miliard și 300 de milioane de lei. În ianuarie 2000, s-a organizat prima licitație. Nu s-a prezentat nimeni. Lunile au trecut. A urmat a doua, a treia - în total cinci licitații care au avut același ecou. Adică zero. Între timp, bunurile se degradează pe zi ce trece, bani pentru conservarea lor neexistând.

„De altfel, AJOFP nu mai are bani nici pentru a face publică licitația cu numărul șase”, ne-a declarat dl. Lucian Stana, șeful Corpului de control al AJOFP Arad.

În opinia șefului de control, este curios dezinteresul cumpărătorilor, clădirea fiind impunătoare, dotată cu cantină, anexe, grădini, amplasată în centrul localității Vinga și aflată (încă!) în stare destul de bună.

În conformitate cu prevederile legale, dacă s-ar fi prezentat oferte la licitație, prețul clădirii putea fi scăzut, aproape totuși de valoarea lui reală.

În acest moment, AJOFP este dispusă să negocieze, tot conform legii, prețul bunurilor. Asta dacă se ivește un cumpărător serios. Ba, mai mult, i se poate vinde acestuia și în rate, cu un termen de grație de câteva luni, dacă este dispus să accepte prețul... negociat!

NICOLAE OPREAN

Comunicat

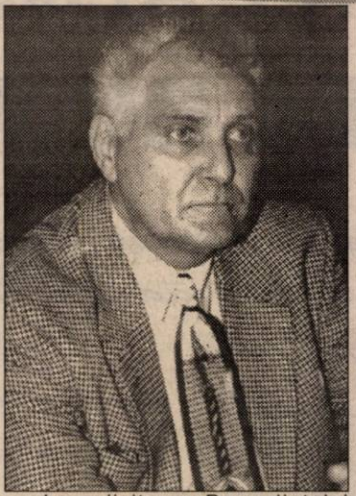

La solicitarea Președintelui Consiliului Județean Arad, dl. Dan Ivan, dl. Ministru Traian Băsescu a aprobat în anul 2000 pentru județul Arad, fonduri totale de peste 30 mld. lei în domeniul infrastructurii, după cum urmează:

- 10,6 mld lei - modernizarea drumului Curtici - Zona Liberă Curtici, în lungime de 3,2 km;
- 1,98 mld. lei modernizare stradă în orașul Lipova pentru acces mai ușor la podul de pe râul Mureș în lungime de 1,1 km.
- 18,0 mld lei pentru alte lucrări în județ: reparația pod Mureș la Săvârșin, continuare modernizare drum Pecica-Peregu Mare și Tăgădău-Benești; 50 km lucrări de tratamente la drumuri comunale și județene printre care amintim zonele Sântana, Moneasa, Hălmăgel, Hălmagiu, Cărand, Mișca, Șiclău, Craiva, Petriș, Zăbalț, Birchiș - jud. Timiș etc.

Menționăm că județului Arad i-a fost alocată în acest an cea mai mare valoare a fondului special al drumurilor, dintre toate județele țării.

BIROUL DE PRESĂ

De la Poliție • De la Poliție

• CHEI POTRIVITE

Poliția îi cercetează în stare de reținere pe **Hrisu Sorin**, de 31 ani, din Arad; **Ardeleanu Ioana**, de 40 ani și **Ilisie Daniel**, de 31 ani, ambii din Șagu. În perioada martie-mai a.c., cei trei, cu chei potrivite, au sustras materiale de construcții în valoare de 861.000.000 lei, de la firma S.C. „T&D AMERICAN BROTHERS” SRL Arad. Sus-numiții urmează a fi prezentați Parchetului.

• URMĂRIT GENERAL

Rafai Mircea-Gheorghe, de 25 ani, din Câmpia Turzii, județul Cluj, urmărit general pentru sustragere de la cercetări, privind comiterea unor infracțiuni de complicitate la fals material în înscrisuri oficiale, tentativă de trecere frauduloasă a frontierei și fals privind identitatea, a fost reținut de polițiștii arădeni. Împotriva autorului, Parchetul a emis mandat de arestare preventivă pe timp de 5 zile.

• NAIVITATE

În data de 19.05.a.c., două persoane necunoscute au solicitat să doarmă la familia **Mașniță Mihai**, din Craiva. După ce au consumat împreună băuturi alcoolice, cei doi necunoscuți le-au pus gazdelor somnifere în băutură. După ce membrii familiei Mașniță au adormit, cei doi necunoscuți au plecat cu... 20.000.000 lei! Aviz amatorilor...

• FLAGRANT

Fărcașiu Petre, de 23 ani; **Dumbravă Iosif**, de 24 ani și **Mocuța Dumitru**, de 17 ani, toți din Arad, sunt cercetați de Poliție. În data de 20.05.a.c., orele 8,00, ce trei au fost prinși în flagrant în timp ce încercau să sustragă cupru din incinta S.C. CONSTAR S.A. Arad.

• ABUZ ÎN SERVICIU

Este cercetat pentru săvârșirea infracțiunilor de delapidare și abuz în serviciu, **Măgulean Pavel**, de 57 ani, din Ineu, șef la Autoservice „Socom Crișul” din localitate. Acesta a efectuat inspecții tehnice periodice, fără ca unitatea să fie autorizată.

• DIN GESTIUNE

Evenciuc Elena, de 34 ani, din Fântânele, în calitate de gestionară la S.C. „FLOAREA DE COLȚ” din localitate, și-a însușit din gestiune suma de 70.000.000 lei, sumă pe care a folosit-o în interes personal. Poliția o cercetează în stare de libertate.

• MĂRTURIE MINCINOASĂ

Ardelean Gheorghe, de 54 ani și **Butar Mircea**, de 64 ani, ambii din Chier, sunt cercetați pentru săvârșirea infracțiunii de mărturie mincinoasă.

• AUTOTURISM NEÎNMATRICULAT

A fost depistat conducând pe drumurile publice un autocamion neînmatriculat și cu număr fals, **Moldovan Gheorghe**, de 32 ani, din Deva.

PE SCURT - LA OBIECT!

Aflăm de la I.S.S. Arad

■ **S.C. „NEW EVENT TS FASHION“ din Arad, str. Andrei Șaguna,** are un atelier de confecționat îmbrăcăminte. Foarte bine! Numai că specialiștii de la Inspecția Sanitară de Stat Arad au constatat că unitatea funcționa **fără fișe medicale întocmite, la angajare, pentru personal și fără ca să aibă organizat un serviciu medical pe întreprindere**. Drept pentru care, conform Legii nr. 98/1994, **a fost aplicată o amendă de 2 milioane lei**.

■ La rândul său **S.C. „MIZAR IMPEX“ SRL, din localitatea Chereluș,** are un atelier de asamblat produse electrice. Deși a mai fost atenționat să intre în legalitate, patronul a continuat să admită funcționarea unității **fără sală de mese pentru angajați, fără iluminat natural și artificial corespunzător și fără examinări medicale obligatorii la angajare pentru personalul din unitate**. Acum, după aplicarea unei amenzi de 5 milioane de lei, poate că domnul patron va trage concluziile care se impun.

■ Domnul CRISTIAN DAN GOIA este patronul **S.C. „CRISTIAN COMPLEX“ Frumușeni**, în subordinea căruia se află și un cafe-bar. Recent a fost amendat, de către reprezentanții I.S.S. Arad, cu 3 milioane lei, pentru că **latrina era murdară și nedezinfectată; lipseau certificatele de calitate pentru unele produse (bere!); lipsea recipientul pentru colectarea gunoiului, care era aruncat în spatele unității, la voia întâmplării!**

■ La ghereta de pe str. VICTORIEI din Arad, aparținând **S.C. „ROVAL TRADING“** și unde patron este d-na RODICA URSU, **mizeria și dezordinea sunt la ele acasă, ba se mai servea și bere pentru consum pe loc, fără a fi asigurate condițiile necesare în acest sens**. A fost „felicitată“ cu 1 milion de lei. Amendă, bineînțeles.

■ În magazinul pentru comercializarea cărnii aparținând **„Consum-coop“-ului din comuna Săvârșin**, paianjenii tronau până și în spațiile frigo (!); produsele de carne erau fără etichete; spațiile frigo n-aveau decât un termometru care era „plimbat“ prin rotație de la un spațiu la altul; apa rece și caldă lipseau cu desăvârșire, iar carnetele de sănătate pentru angajați nu mai fuseseră actualizate din 1997 (!). S-a luat măsura sistării activității unității și s-a aplicat o amendă de 1,5 milioane lei.

CONSTANTIN SIMION

SITUAȚIA PE ȘTRAND ESTE SUB CONTROL!

Interviu cu DL. COLONEL VIOREL HĂHĂIANU, șeful Inspectoratului județean de Poliție Arad

– Campania electorală se apropie de sfârșit. Spre satisfacția tuturor ea nu a înregistrat violențe așa cum am văzut că s-a mai întâmplat prin țară, lucru care se datorează în bună parte, e bine s-o spunem, și Poliției.

– Într-adevăr Aradul se poate mândri cu faptul că a avut parte de o campanie electorală civilizată, meritul principal pentru acest lucru revenind în primul rând competitorilor, respectiv atât candidaților pentru felurite funcții cât și partidelor. Nu-i mai puțin adevărat însă că și noi ne-am pregătit pentru tot ceea ce este mai rău, ca să zic așa, întărind în acest sens sistemul de pază pe raza tuturor localităților, dar îndeosebi pe raza municipiului Arad.

– Ca de pildă ...

– Ca de pildă luarea în supraveghere a locurilor de afișaj, fiind bine știut că de aici au pornit și pornesc de obicei „sămânțele” diferitelor scandaluri. Mai exact, noi am acordat și acordăm asistență de specialitate gardienilor publici care au primit sarcina de a păzi efectiv aceste locuri de afișaj. Asistență, adică ajutor imediat prin patrule pedestre sau motorizate în eventuale situații de criză, situații la care o contribuție de seamă și-o aduc și trupele de jandarmi. De fapt, despre aceste patrule, pe care noi le-am numit de cartier și care au fost înființate în toamna anului trecut, ziarul dv. a scris la vremea respectivă. În aceeași ordine de idei am detașat la Arad efective suplimentare de la orașele și posturile de poliție comunale unde situația operativă a permis acest lucru. Repet însă: deocamdată - și să sperăm că așa va fi până la capăt - actuala campanie electorală a fost una efectiv „europeană” care nu a impus intervenția noastră decât sporadic. În schimb începem să avem o altă problemă ...

– Bănuiesc că vă referiți la ștrand ...

– Exact, unde aglomerația tot mai mare din ultimii ani - sunt seri în care se adună pe ștrand 10 și chiar 20.000 de tineri! - creează un potențial și permanent pericol de tulburare a ordinei publice.

– Chestiunea aceasta are două fețe. Pe de o parte tinerii motivează că vin aici pentru că realmente locul este pitoresc și îndeamnă la poezie, iar pe de alta așa este, aveți dreptate concentrarea pe metru pătrat a atâtor tineri plus consumul exagerat de alcool, la care se dedau unii, reprezintă un fel de bombă socială ce poate exploda când nu te aștepți, dintr-un fleac ...

– Corect și tocmai de aceea am detașat pe ștrand forțe suplimentare de poliție care patrulează și asigură ordinea 24 de ore din 24. Mai mult, ne gândim ca în perioada următoare să înființăm aici chiar un post permanent de poliție la care oamenii, cei care au probleme să poată apela imediat. De asemenea, cred că ați observat că asigurarea ordinii pe ștrand începe chiar de la intrare și aici mă refer la intrarea de la capătul podului Decebal, unde unul sau doi subofițeri de poliție dirijează traficul rutier din zonă, trafic deosebit de intens, în special, în zilele călduroase. Mă folosesc de acest prilej pentru a reliefa comportamentul necivilizat al unor conducători auto care îi jignesc și chiar agresează pe agenții de circulație de la intrarea pe ștrand, comportament care - este bine să se știe - va fi sancționat prompt și confom legii.

– Care sunt, în general, șoferii care vă crează probleme?

– De regulă sunt cei tineri, care, evident, dintr-un spirit de bravadă, mai ales dacă au lângă ei și o persoană de sex opus sau sunt ușor aghezmuiți, se dedau la tot felul de gesturi necivilizate ori proferează cuvinte jignitoare, situație care, subliniez încă o dată, legea nu o îngăduie și o sancționează. Oricum, este de reținut că situația pe ștrand a fost și este sub control!

– Pentru că tot veni vorba despre situații mai deosebite, iată în mai multe scrisori ni se cer amănunte în legătură cu misterioșii polițiști cu cagule ce pot fi văzuți câteodată prin oraș și care par coborâți din filmele de comando...

– Lucrurile sunt mult mai prozaice decât par, în baza unui ordin primit de la eșaloanele superioare, noi constituind la nivelul Inspectoratului un detașament de intervenție rapidă, compus din luptători special antrenați atât în lupta corp la corp cât și în alte situații speciale. De altfel, toți componenții detașamentului sunt experți printre altele și în arte marțiale ...

– Acest detașament acționează numai în Arad?

– Nu, raza lui de activitate cuprinde și județul, tocmai pentru asta el a fost dotat cu mașini și altă tehnică de luptă. De reținut că programul detașamentului este non-stop și că atunci când el nu este solicitat la ceva anume luptătorii săi execută acțiuni specifice de pândă și de patrulare, acțiuni care în ultima vreme au în vizor și ștrandul! Pentru ce poartă cagule? Normal, pentru a nu fi identificați, ca și pentru a fi protejați atât ei, cât și familiile lor.

– Este folosit acest detașament?

– Este, și încă din plin, dar despre unele dintre acțiunile la care au participat acești luptători poate o să discutăm separat, mai pe larg, cu un alt prilej. Pentru că merită, vă asigur.

– De acord.

MIRCEA DORGOȘAN

Dacă ar fi arădean senatorul de California LARRY BOWLER ar vota primar pe

MIRCEA ROMAN, candidatul ApR

Ce spune senatorul Larry Bowler despre managerul arădean Mircea Roman:

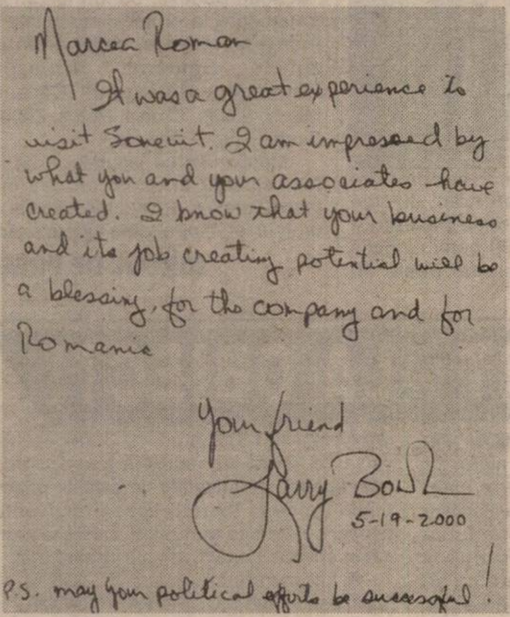
Marcea Roman
It was a great experience to visit Sanevit. I am impressed by what you and your associates have created. I know that your business and its job creating potential will be a blessing for the company and for Romania

Your friend
Larry Bowl
5-19-2000

P.S. may your political efforts be successful!

„A fost o mare experiență să vizitez Sanevit. Sunt impresionat de ceea ce ați realizat dumneavoastră și colaboratorii. Știu că afacerea dumneavoastră și potențialul ei de a crea noi locuri de muncă va fi o binecuvântare pentru companie și România!“

prietenul dumneavoastră

Larry Bowler

5-19-2000

P.S. Fie ca eforturile dumneavoastră politice să fie încununate de succes.

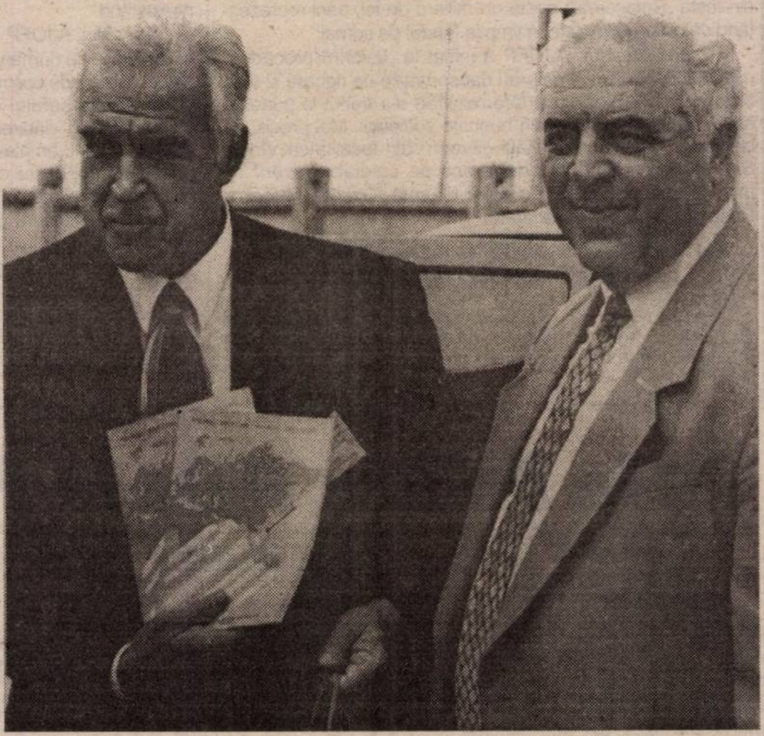

VOTAȚI MIRCEA ROMAN

LA POZIȚIA 14 PE BULETINUL DE VOT.

Situația drumurilor:

NEPRICEPERE SAU DISPREȚ FAȚĂ DE ARĂDENI ?

Deoarece:

- jumătate din drumurile orașului sunt decapate de săptămâni;
- lucrările stagnează pentru că Primăria nu s-a îngrijit de aprovizionarea cu bitum;
- de 10 ani lucrările de drumuri s-au recepționat fără certificat de calitate;
- o mulțime de bani sunt risipiți pentru că lucrările nu se execută în perioada anului prescrisă de normative;
- stația de mixturi asfaltice, pe care s-a cheltuit din banii Dumneavoastră 2 milioane DM, supradimensionată, funcționează mult sub capacitate;

... și deoarece în mod ciudat, în 1996 și în 2000, s-au executat lucrări febrile tocmai în campania electorală, noi credem că

ESTE VORBA DE AMÂNDOUĂ !

POATE FI ALTFEL.

Pentru că Ovidiu MARIAN este inginer de drumuri și are experiență în administrația locală.

Ovidiu **MARIAN** primar

Cu forță și pricepere la drum !

CDR

CUM ÎI VOM ALEGE AȘA ÎI VOM AVEA

(Urmare din pagina 1)

Cred că nici un om normal nu mai ia în seamă faptul că peste ochii unui candidat este lipit un poster cu secera și ciocanul, sau că unul este făcut comunist, sau că nu știu ce organizație de decrepiți consideră pe un candidat sau pe altul că nu sunt îndreptățiți moral să candideze. După care morală? După morala lui Radu Sârbu care a devalizat țara, a actualilor guvernanți care au sărăcit poporul, punând în pericol existența sa biologică? Un primar sau un consilier local nu cred că trebuie ales, în primul rând după criterii politice, ci după capacitatea de a face ceva pentru comunitatea în care trăiește și din acest punct de vedere sunt pentru municipiul Arad doi - trei candidați, după părerea mea, serioși. După asemenea criterii trebuie să alegem nu după faptul că despre unul se spune că a fost comunist, că altul este țărănist, că un altul este ortodox, greco-catolic sau neoprotestant. Pentru comunitate nu aceste criterii trebuie să primeze, ci capacitatea profesională, sănătatea, puterea de muncă, interesul pentru obște, cinstea, calitățile de bun gospodar, severitatea și capacitatea de a crea relații interumane. Cred că viitorul primar, cel puțin pentru Arad, unde trăiește aproape jumătate din populația județului trebuie să fie un om cu prestanță, care să reducă birocrația să elimine din activitatea primăriei și a regiilor subordonate nepotismul, șpaga și să pună în locul lor competența și interesele cetățeanului.

Am avut în general, la alegerile de după revoluție, primari slabi, votați după criterii politice. Ar fi cazul pentru binele nostru, pentru Arad să votăm omul care candidează la funcția de primar. Să nu uităm că noi, cetățenii, nu trebuie să fim umiliți nici de primării, nici de poliție, nici de fisc, nici de alte organisme, pe care le susținem din propriile noastre buzunare. Trebuie odată și odată să se pună ordine, să se știe că acești funcționari trebuie să slujească interesele noastre ale cetățenilor, că primarul ales trebuie să facă ordine și curățenie și în această privință.

Acest lucru este valabil pentru Arad, ca și pentru toate orașele și comunele județului, dacă vrem să o ducem mai bine, să fim tratați cu respect și atenție și nu după șpaga pretinsă sau dată diferiților funcționari, uneori încurajată și cerută chiar de foști primari.

Cu aceste gânduri să ne pregătim de alegerile locale, pentru a ajunge în fruntea obștii cei mai bun.

Mult stimată Redacție

Am citit „Scrisoarea deschisă" a CDR-ului, adresată prin intermediul ziarului „Adevărul" domnului Dorel Popa, candidat susținut în alegerile locale pentru Primăria Aradului, de către PDSR.

Din ea se naște întrebarea, cine a împiedicat CDR-ul să-l propună pe Dorel Popa candidat la Primărie pentru partidul dumnealor? Oare nu le dă de gândit faptul că oameni care le-au fost alături îi părăsesc? Au avut pârghiile puterii locale 8 ani. Ce au făcut pentru Arad? Să facem o comparație cu vecinii noștri din Timișoara și Oradea.

Dar ce a făcut CDR-ul cu promisiunile din 1996? Vă spun eu ne-au mințit! Au fost preocupați de algoritm, de răzbunări, de ciolan, de distrugerea avuției naționale, de trădarea intereselor românilor spre a-și putea ei atinge scopurile / vezi alianța cu UDMR, tratatul cu Ucraina, tratatul cu Moldova și urmează cel cu Rusia. Pe cine mai reprezintă ei în țara asta?

„Scrisoare deschisă" după umila mea părere ca și „contrabanda" cu afișe electorale sunt continuarea șirului de găselnițe lansate în ultimul timp pentru a discredita PDSR-ul și pe Ion Iliescu. Ce „greșeală" a făcut domnul Iliescu făcând o astfel de „contrabandă", când o putea face cu Assos, cafea, droguri etc.

Fără să fiu o susținătoare a PDSR-ului, în urma acestei scrisori, dacă va trebui să aleg între PDSR și CDR, îl voi vota pe primul.

Cât despre domnul Dorel Popa, dacă aș fi în locul dumnealui, în urma acestei scrisori m-aș înscrie imediat în PDSR.

OLIMPIA MĂCINIC,
asistentă ARAD

PD

TU ȘI EU PENTRU ORAȘUL NOSTRU!

Tu și eu pentru cartierul tău!

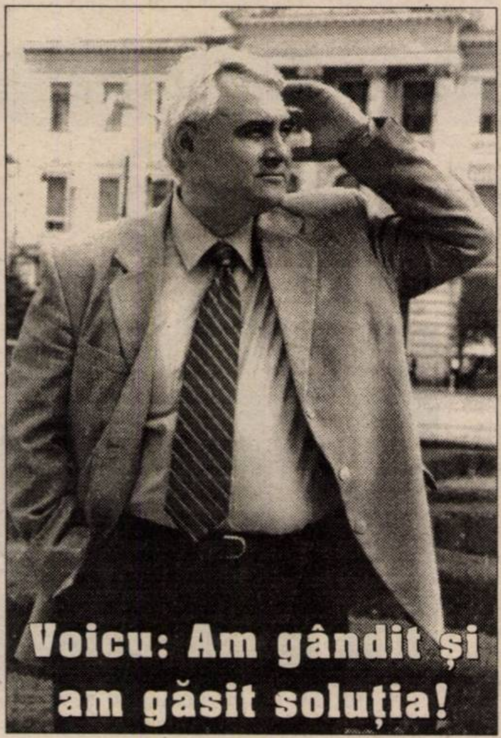

Pentru o mai bună comunicare, pentru un real dialog cu cetățenii fiecărui cartier în parte, candidatul Partidului Democrat, Voicu Emanoil lansează concursul **„Tu și eu pentru cartierul tău"**.

În ce constă concursul? Cetățenii orașului vor suna la tel. **253707** și vor propune una sau mai multe soluții concrete pentru rezolvarea problemelor de pe strada, de la blocul sau din cartierul lor.

Săptămânal, cea mai bună soluție pentru fiecare cartier va fi premiată. Cei 9 câștigători vor fi invitații lui Voicu Emanoil.

Concursul este doar un început de dialog între primar și cetățenii din cartiere.

Astăzi, soluțiile propuse de Voicu Emanoil pentru cartierul Micălaca și Pârneava și Alfa

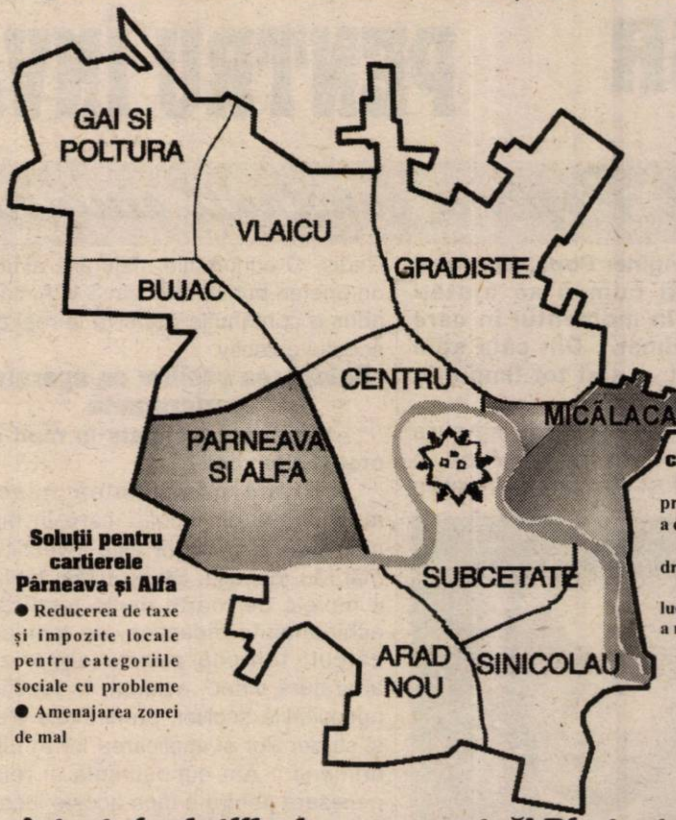

Soluții pentru cartierele Pârneava și Alfa
- Reducerea de taxe și impozite locale pentru categoriile sociale cu probleme
- Amenajarea zonei de mal

Soluții pentru cartierul Micălaca
- Inițierea unui proiect de sistematizare a circulației
- Modernizarea drumurilor
- Continuarea lucrărilor de reabilitare a rețelei

Aștept și soluțiile dumneavoastră! Din toate cartierele!

VOI FI PRIMAR ȘI ÎN CARTIERUL TĂU!

PDSR

Scrisoare deschisă adresată D-lui Primar Interimar PAUL VALENTIN NEAMȚ

Domnule Primar Interimar,

Pentru a lămuri problemele care se ridică în municipiul Arad, probleme pe care dumneavoastră le-ați ignorat de-a lungul a doi ani, vă invit, **când doriți dumneavoastră, la o discuție televizată**. Propun spre discuție următoarele subiecte:

1. Stadionul UTA;
2. Podul Micălaca;
3. Inundațiile din Bujac și comisia pentru dezastre;
4. Parcul Industrial;
5. Problema afișajului și ordinele pe care le-ați dat regiei de salubritate împotriva celorlalți candidați;
6. Modul părtinitor în care ați alcătuit listele pentru președinți și vicepreședinți ale secțiilor de votare.

Vă asigur că voi veni cu material documentar și nu cu vorbe cum faceți dumneavoastră.

Nu e vorba de campania electorală, pentru că aceste lucruri vi le spun de doi ani și v-am avertizat că va veni și scadența. Nu înțeleg în spatele cărei imunități parlamentare mă ascund, pentru că **sunt dispus oricând să răspund de cele afirmate.**

În speranța că veți da curs cererii mele cât mai curând vă asigur de cele mai bune gânduri.

Deputat prof. Mihai Calimente
Președintele PPDR Arad

UFD - UN PARTID AL VIITORULUI PENTRU PREZENTUL DUMNEAVOASTRĂ

Mesajul candidatului UFD pentru Primăria Aradului:

ORDINE ȘI BANI pentru ARAD

Cum se realizează:

- o altă mentalitate și mod de acțiune a forțelor de ordine;
- un oraș curat prin participarea tuturor;
- Aradul va deveni un centru de interes pentru toți investitorii;
- reorientarea și reconversia forței de muncă;
- colaborare permanentă între Primărie și proprietari în vederea realizării unui buget corespunzător;
- banii vin la buget de la cei care au bani.

VOTATI CANDIDATUL UFD!

PDSR

VIITORUL COPIILOR TĂI DEPINDE DE VOTUL TĂU!

DOREL POPA OFERĂ SOLUȚII CONCRETE PENTRU ÎNVĂȚĂMÂNTUL ARĂDEAN

Dorel Popa a construit singurul liceu din Arad după Revoluție!

– Domnule inginer Popa, vă rugăm să ne spuneți cum o să ajutați învățământul în momentul în care veți ajunge primar... Din câte știm acest segment a stat tot timpul în atenția d-voastră.

– Sigur că da! De altfel, singura școală construită în județul Arad în ultimii 10 ani a fost realizată la inițiativa

mea. Sunt informații concrete pe care le-am obținut de la I.Ș.J. Arad. Aș vrea să precizez că, deși am avut cea mai mare contribuție la acest proiect, nu sunt singurul... Au fost și oameni săraci care au contribuit la acest liceu. Toți cei din jurul meu mi-au fost alături și țin să le mulțumesc. Îl menționez aici în mod deosebit pe directorul liceului - Ioan Rediș. O contribuție majoră a avut-o și un prieten bun al meu din S.U.A. care a adus o contribuție decisivă la realizarea acestui obiectiv.

Echiparea școlilor cu aparatură performantă

– Cum pot fi ajutate în mod concret și alte școli?

– Există posibilitatea înlocuirii mobilierului din școli - care în marea majoritate a cazurilor este învechit sau, mai rău, depășit. Să nu uităm faptul că e nevoie de foarte multă tehnică, de echipamente didactice, de tehnică de calcul, tehnică pentru sonorizare, aparatură video, evident, în funcție de necesitățile școlilor, preferințele elevilor și studenților și implicarea lor în diferite domenii... Am cunoștințele și relațiile necesare pentru a face aceste lucruri în cel mai scurt timp. Sigur, nu pot să afirm în mod demagogic că eu voi rezolva problema învățământului din Arad dar, puteți fi convinși că îmi voi aduce o mare contribuție la progresul acestuia.

Studenții arădeni vor putea merge la studii în străinătate

– Cum veți putea ajuta învățământul superior arădean?

– Mulți dintre profesorii care predau la aceste Universități mi-au fost colegi. Cunosc secțiile Universității „Aurel Vlaicu" și apreciez studenții și profesorii acesteia. La Universitatea de Vest „Vasile Goldiș" sunt membru fondator fiind un foarte bun prieten cu prof. univ. dr. Aurel Ardelean. Și aici calitatea studenților și profesorilor e recunoscută chiar și pe plan internațional. În Occident există o dezvoltare a schimbului între profesori și studenți din țări diferite. Ne interesează să promovăm acest tip de schimburi, de care să beneficieze și studenții din Arad, care sunt foarte bine pregătiți și nu sunt cu nimic mai prejos decât cei din străinătate. Am discutat deja aceste lucruri cu investitorii din orașul nostru și vom perfecta aceste schimburi și cu investitorii pe care îi vom aduce noi.

Ne-am gândit să le mai dăm spații în folosință - pentru că acestea există, dar multe dintre ele trebuie modernizate. După care îndrăznim să începem lucrările la acel mare proiect - Campusul Universitar - pentru care ne vom strădui să accesăm fonduri de investiții europene, americane și din bugetul național.

Un câștig enorm pentru Arad...

– Mulți dintre elevi se confruntă cu dificultăți la transportul spre școli...

– Problema transportului ar putea fi rezolvată cu autobuze pe care le vom aduce noi pentru fiecare școală - după modelul din Vest. Nu vreau să spun că voi realiza imediat acest proiect, dar mă voi strădui pentru a obține aceste lucruri.

Schimbul de studenți se poate face prin acordarea unor burse în Statele Unite și Europa de Vest pentru tinerii arădeni. Acest lucru s-ar putea sigur realiza pentru că eu știu Universități americane care au fonduri puse deoparte pentru studenții din Europa de Est. Dacă studenții români care și-ar obține masteratul acolo se vor întoarce în oraș și vor primi poziții cheie (atunci vor veni!) ar fi **un câștig enorm pentru Arad și pentru țară.**

Secretul americanilor

– Despre învățământul românesc...

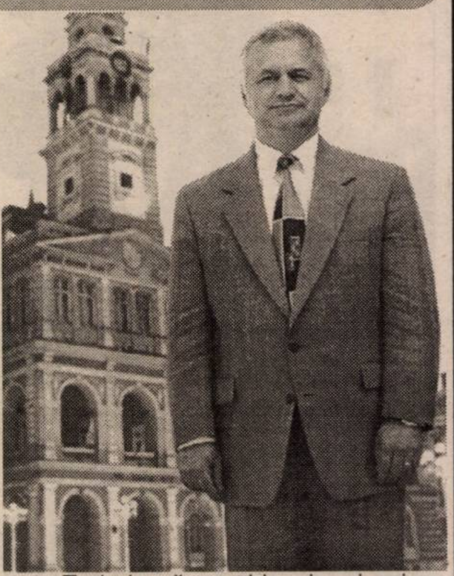

– Trebuie să ne obișnuim și noi cu faptul că învățământul trebuie să fie formativ și nu doar informativ. Explozia de informație este acum mai mare ca niciodată, dar se pare că rezultatele și eficiența încă nu pot fi folosite. E foarte important pentru cei care vor să termine o școală - în viitor locurile de muncă nu se vor mai obține pe baza diplomelor, ci pe baza a ceea ce ai în cap, a interviurilor competente, a răspunsurilor inteligente și la obiect care se dau la acestea. Dascălii trebuie să îi pregătească pentru asta.

Din păcate, uneori lucrul acesta lasă de dorit. Și nu din vina lor... Acesta este cred unul din secretele reușitei americanilor: elevii și studenții sunt pregătiți de pe băncile școlii pentru meseria pe care să o urmeze. Mă voi strădui ca acest lucru să se întâmple și în Arad.

DORU SINACI
OLIMPIU BULZAN

CANDIDAȚII PDSR PENTRU CONSILIERI MUNICIPALI

1. Popa Dorel inginer
2. Blajovici Petre tehnician
3. Masut Eugen Bruno inginer
5. Năstase Mihai economist
6. Aslău Amalia profesor
7. Foslea Mircea profesor
8. Iliescu Ioan-Dumitru tehnician
9. Crâsnic Ioan medic
10. Moldovan Vasile ofițer rez.
11. Gorzo Ștefan economist
12. Moț Lucian economist
13. Popa Fira medic
14. Jucotinski Hortensia Ștefania profesoară
15. Pop Florica economist
16. Aldea Mișu inginer
17. Ștrengar Virgil tehnician
18. Druia Pavel inginer
19. Colcer Ioan inginer
20. Mureșan Augustin profesor
21. Halic Camelia student
22. Raț Zaharie economist
23. Rișco Geanina inginer
24. Marină Cristina operator PC
25. Vancea Adriana tehnician
26. Stanciu Spiridon profesor
27. Stan Adina Maria economistă

PDSR

PDSR

DON IOAN - UN PRIMAR PE MĂSURA CURTICIULUI

● Gospodarii din Curtici pot avea un primar care să-i reprezinte;

● Ioan Don și Dimitrie Muscă - doi oameni pentru prosperitatea orașului;

* Cu astfel de oameni și cu sprijinul viitorilor guvernanți, curticenii vor trăi mai bine!

◆ Născut în 1944 în Curtici, Ioan Don a demonstrat că este un gospodar desăvârșit. Cunoaște problemele orașului, știe cum să le rezolve și este în măsură să asigure prosperitatea locuitorilor.

◆ Îl are alături pe Dimitrie Muscă, omul care a făcut din Curtici un oraș cunoscut în România și în lume, nu doar ca terminal de linie CFR.

◆ Ioan Don este un om realizat atât pe plan material, cât și familial. Cu alte cuvinte, își va pune toată energia doar în slujba cetățenilor.

◆ Este un ortodox practicant și nu se abate de la conduita morală. Nu fură și nu minte. Nu înșeală și nu promite lucruri irealizabile.

ÎMPREUNĂ CU CETĂȚENII ÎȘI PROPUNE:

1. Modernizarea drumului de legătură spre Ungaria (Curtici - Lokos Haza)
2. Extinderea alimentării cu apă pe 1,5 km în Curtici și 1 km în satul Dorobanți
3. Modernizarea Uzinei de apă a orașului Curtici
4. Introducerea gazului metan în orașul Curtici
5. Modernizarea ștrandului termal din Curtici, inclusiv înființării unui punct sanitar și proiectarea unui bazin acoperit
6. Finalizarea modernizării iluminatului public
7. Proiectarea extinderii sistemului de canalizare în orașul Curtici pe 5 km
8. Studiu pentru executarea groapei de gunoi a orașului Curtici
9. Utilizarea relațiilor noastre și ale societății agricole Combinatul Agroindustrial Curtici, din diverse țări (Italia, Germania) pentru atragerea de fonduri străine în vederea realizării de investiții private necesare orașului Curtici (baza de agrement, canalizare, informatizarea unor activități locale și susținerea bazei materiale a școlilor din oraș)

- FĂRĂ VORBE GOALE ȘI FĂRĂ ANGAJAMENTE GRATUITE.

- ȘTIE CE SĂ FACĂ ȘI ARE POSIBILITĂȚILE NECESARE PENTRU DEZVOLTAREA CURTICIULUI.

Duminică, de Sfinții Constantin și Elena, întreg stafful PDSR Arad a fost prezent la Curtici, pentru a susține candidatura lui **Ioan Don** la primăria orașului.

● Maestrul Dumitru Fărcaș a susținut un concert extraordinar, fiind acompaniat de Rapsozii Zărandului. În final, maestrul a făcut un pronostic: **„Ioan Don va câștiga Primăria din Curtici! Orașul are nevoie de un om ca el!"**

● Avram Crăciun, președintele PDSR a vorbit despre dezvoltarea Curticiului: **„Acest oraș trebuie să devină unul dintre cele mai importante și mai frumoase ale județului. Alegându-l pe Ioan Don și valoroasa echipă de consilieri pe care o propune, alegeți PROSPERITATEA!"**

● Senatorul ION BOLD a punotat câteva probleme extrem de interesante: **„Agricultura modernă este un proiect care la Curtici a reușit. Dar nu este suficient! Astăzi aveți ocazia să alegeți un gospodar în fruntea orașului, un om care să facă pentru Curtici ceea ce a făcut Dimitrie Muscă pentru agricultură. Acest om, acest gospodar este Ioan Don!"**

CEA MAI BUNĂ ECHIPĂ DE CONSILIERI

1. Bozian Gh. preot
2. Muscă Dimitrie inginer
3. Vasar Iulia medic
4. Aaniței Nicolae inginer
5. Curt Petru economist
6. Negovan Lucia profesor
7. Grecu Traian pastor
8. Popa Ioan op. însămânțări
9. Brudariu Ioan economist
10. Vărsendan Iuliana economist
11. Don Nelu profesor
12. Doba Daniel economist
13. Zaharia Iuliana pensionară
14. Onica Pavel șofer
15. Socaciu Geta economist

VOTAȚI PRIMARUL IOAN DON!
VOTAȚI ION ILIESCU!
VOTAȚI DIMITRIE MUSCĂ!
VOTAȚI PROSPERITATEA!

PDSR

FEDERAȚIA ECOLOGISTĂ DIN ROMÂNIA

VOTAȚI:

- Un om curat într-un oraș curat
- Un municipiu cu recunoaștere europeană și mondială
- Dezvoltarea culturii
- Dezvoltarea învățământului
- Dezvoltarea economică
- Prosperitate

„Un oraș este ca o Universitate. O bună funcționare presupune un management la cel mai înalt nivel, devotament, spirit de sacrificiu, o profundă curățenie morală, o perfectă artă a spiritualizării comunității."

prof. dr. univ. AUREL ARDELEAN
Rectorul Universității de Vest Vasile Goldiș

UN OM PENTRU PRESTIGIUL CONSILIULUI LOCAL!
Pentru Consiliul Local, votați poziția 21 de pe buletinul de vot!
VOTAȚI BRADUL CU INIMA!

PUR

CANDIDATUL PARTIDULUI UMANIST DIN ROMÂNIA PENTRU ORAȘUL LIPOVA

ING. MARCEL POPA

Împreună cu echipa de consilieri formată din:

- Dr. Ionel Drăgănescu
- Ing. Marian Dodon
- Dr. Maria Eugenia Barta
- Ing. Florin Dan Moț
- Prof. Claudia Corina Moștior
- Maistru Grigore Matei
- Sing. Ioan Gavaliuc
- Ec. Ovidiu Iosif Moț

ÎȘI PROPUNE:

- Informatizarea administrației locale eliminând umilirea birocratică a cetățeanului.
- Păstrarea identității și specificului local al orașului prin renovarea centrului istoric.
- Desființarea jardinierelor care blochează accesul autovehiculelor grele în centrul orașului și înlocuirea lor cu semne de circulație adecvate.
- Sprijinirea societăților Băile Lipova și Perla Lipovei pentru obținerea de finanțări în vederea creării de noi locuri de muncă.
- Extinderea rețelei de apă în **Șoimoș** și **Radna**, reabilitarea bazinelor din Dealul Viilor.
- Concesionarea de terenuri în intravilanul orașului pentru tinerii căsătoriți în vederea construirii de locuințe.
- Obținerea de credite de la o bancă de investiții pentru introducerea gazului metan.

VOTAȚI BALANȚA ȘI CANDIDAȚII P.U.R.!

PUR

O POLITICĂ NAȚIONALĂ PENTRU OM ȘI PENTRU ȚARĂ

PUNR

Muncă, legalitate demnitate și credință în Dumnezeu!

VOTAȚI CANDIDAȚII PUNR PENTRU CONSILIUL LOCAL!

- **Moș Ioan** - inginer
- **Popa Ioan** - patron
- **Boji Stoia** - inginer
- **Florea Mircea** - inginer
- **Bobancu Cornel** - inginer
- **Gherghel Daniela** - inginer
- **Mihuț Teodor** - ec. fermă
- **Roman Emil** - preot
- **Palcu Nelu** - tehnician
- **Bradin Virgil** - profesor
- **Duca Doina** - inginer
- **Boji Elița** - inginer
- **Ștefana Ștefan** - inginer
- **Rus Florica** - profesoară
- **Hristov Constantin** - economist
- **Burlea Gavril** - inginer
- **Sălăjan Ioan** - inginer
- **Oltean Petru** - inginer
- **Rusa Ioan** - tehnician
- **Pecican Matei** - patron
- **Toma Petre** - revizor contabil
- **Ghișe Vasile** - inginer
- **Roman Stela** - funcționar
- **Tudoran Florica** - funcționar

Petru Bodea - UN ALTFEL DE PRIMAR PENTRU ȘIRIA

PDSR

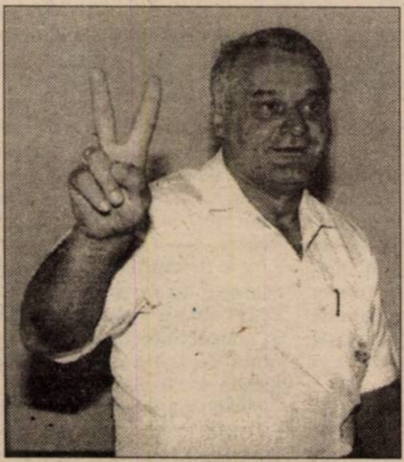

■ 49 de ani, tehnician agricol ■ dinamic, priceput, bun gospodar ■ născut și trăit în Șiria, cunoaște foarte bine realitățile comunei ■ știe ce și cum trebuie făcut pentru ca viața șirienilor să se schimbe în bine ■ pentru ca să arate altfel, Șiria are nevoie de un altfel de primar.

PRIORITĂȚI:
■ Introducerea gazului metan ■ Extinderea rețelei de apă în Șiria, Mîsca și Galșa ■ Pietruirea tuturor străzilor ■ Înființarea unei piețe comerciale ■ Întărirea pazei și respectarea legalității în comună.

Consăteni: știu și vreau să facem tot ce omenește e posibil ca să ne fie mai bine. Împreună putem reuși. De ce să nu încercăm? LA ȘIRIA NU DE PROMISIUNI AVEM NEVOIE CI DE FAPTE. JUDECAȚI-NE DUPĂ FAPTE NU DUPĂ VORBE.

PETRU BODEA - UN ALTFEL DE PRIMAR, UN TEHNICIAN DE CARE ȘIRIA ARE NEVOIE!

CU PETRU BODEA PRIMAR ȘIRIA VA ARĂTA ALTFEL!

LIBERALI PENTRU CONSILIUL JUDEȚEAN

PRIN NOI ÎNȘINE, ÎN EUROPA!

PUTEREA NOASTRĂ LOCALĂ

SEVER JURCĂ

▼ Născut la 26.09.1947, în Chișlaca
▼ Este de profesie avocat
▼ Specialist în Drept Civil și Drept Penal

DOREȘTE SĂ REALIZEZE
▲ Sporirea răspunderilor și resurselor acordate administrației publice locale
▲ Întărirea ordinii publice în interesul cetățenilor
▲ Promovarea perfecționării continue a funcționarului public

Noi spunem adevărul!
Noi nu improvizăm!
Liberalii nu promit fără acoperire!
Liberalii știu ce vor!

VOTAȚI SĂGEATA!
Pentru Consiliul Județean
VOTAȚI POZIȚIA 1 DE PE BULETINUL DE VOT!

PARTIDUL NAȚIONAL ROMÂN

PNR

Votați a treia cale!

GORNIC OVIDIU LUCIAN

Candidat de consilier municipal

▼ Născut la 09.02.1964, în Arad
▼ STUDII: Facultatea de Medicină Veterinară - Institutul Agronomic Timișoara, promoția 1988
▼ Căsătorit, are un copil
▼ A muncit ca medic de fermă (CAP Galșa, AGRO PRODEX IRATOȘ), inspector de specialitate la Direcția Generală Pentru Agricultură și Alimentație Arad
▼ Din 1994 - Director general la S.C. „HELVETICA MILK" SRL

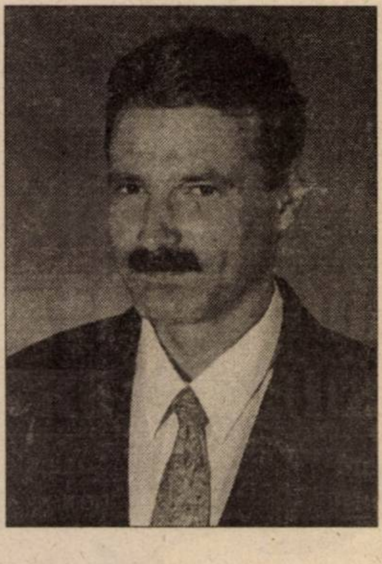

„Candidații Partidului Național Român intră în competiția electorală conștienți că politica nu poate înlocui nici munca și nici responsabilitatea. Ei vor fi mereu cu voi și ceea ce vor face va fi pentru oamenii comunității."

Noi vă garantăm

PUTEREA ÎN SLUJBA CETĂȚEANULUI!

VOTAȚI PARTIDUL NAȚIONAL ROMÂN!

VOTAȚI A TREIA CALE!

PARTIDUL NAȚIONAL ROMÂN

PNR

Votați a treia cale!

SĂPLĂCAN GHEORGHE

Candidat de consilier municipal

■ Născut la 26.01.1955, în jud. Bistrița-Năsăud
■ STUDII: Facultatea de Științe Economice - Universitatea Timișoara
■ 1976-1994 - Economist la ISCIP Ceala
■ 1994-1996 - Economist la AGROPRODEX Arad
■ Actualmente, contabil-șef la Stațiunea de Cercetare și Producție pentru creșterea bovinelor Arad
■ Căsătorit, are doi copii

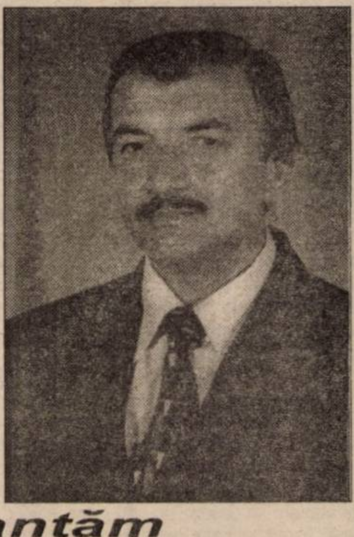

„Candidații Partidului Național Român intră în competiția electorală conștienți că politica nu poate înlocui nici munca și nici responsabilitatea. Ei vor fi mereu cu voi și ceea ce vor face va fi pentru oamenii comunității."

Noi vă garantăm

PUTEREA ÎN SLUJBA CETĂȚEANULUI!

VOTAȚI PARTIDUL NAȚIONAL ROMÂN!

VOTAȚI A TREIA CALE!

„OPTIMA" - O SOLUȚIE PENTRU AGRICULTURĂ

După Revoluție țăranul și-a imaginat că prin desființarea CAP și redobândirea pământului va ajunge la bunăstare și la o viață tihnită. N-a fost să fie tocmai așa. Astăzi, cei care au suprafețe mai mici de teren și-au dat seama că investesc mai mult decât câștigă. O soluție ar fi fost asociațiile agricole. Care, în unele zone ale județului, lipsesc cu desăvârșire, sau, dacă există, își duc traiul de pe o zi pe alta. Și totuși...

● Asociație agricolă, pe scheletul CAP

La Sânmartin, pe scheletul fostului CAP s-a înjghebat, în 1992, o asociație agricolă cu un nume predestinat: **„Optima"**. Condusă de inginerul horticol Vasile Centea, asociația ține pasul cu tranziția și cu ritmurile economiei de piață: fără datorii, fără credite luate de la bănci, cu profit anual.

Fostul CAP Sânmartin n-a ajuns o ruină. Pentru că în prima fază a înființării asociației s-a hotărât menținerea bazei materiale moștenite: două tractoare, patru remorci, un camion și o mașină de teren. Pasul următor a însemnat luarea în locație de gestiune de la fostul SMA a zece tractoare cu tot cu tractoriști, care au fost transferați și angajați la Asociație. În răstimp de doi ani, Asociația și-a cumpărat propriile tractoare (zece), cu toată gama de utilaje aferente. Ulterior, au fost achiziționate două combine și un utilaj pentru recoltat furaje.

● 1500 de kg cereale la hectar

Asociația are 300 de membri și 890 de hectare de pământ. Președintele Centea ne spunea că majoritatea membrilor asociați sunt împrăștiați prin țară: București, Mangalia, Năvodari, Hunedoara, Timiș. Explicația e simplă: cei care au fost împroprietăriți prin Legea 18 sunt, în mare parte, coloniști din Dobrogea, care la colectivizare trăiau în Sânmartin.

Fiecare membru primește 1500 de kg de cereale pentru fiecare hectar. Culturile de bază sunt grâu, orz, porumb și asociatul poate opta pentru cote-părți din fiecare cultură sau pentru cota-parte a unei singure culturi. Asociația cultivă și sfeclă de zahăr, așa că membrii de la **„Optima"** primesc și zahăr. Pentru lucrări, oamenilor nu li se percepe nici o taxă. Mai mult, 25% din suprafața pe care o au în asociație le revine ca lot personal. Asta înseamnă că Asociația efectuează toate lucrările agricole și însămânțează terenul, iar proprietarul primește producția integrală de pe această suprafață. Doar pentru erbicidare se percepe contravaloarea lucrării.

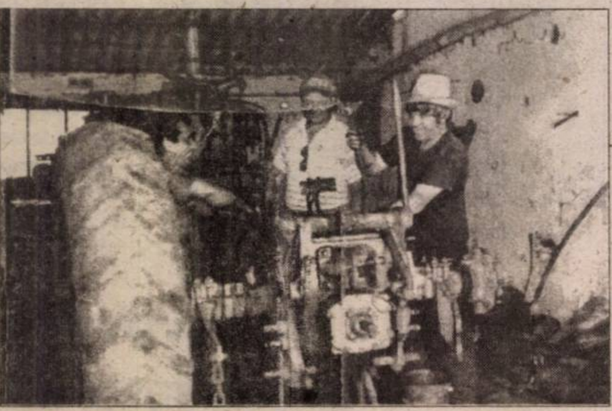

● Speranță pentru o zootehnie rentabilă

„Optima" este o asociație complexă. De aici nu lipsește sectorul zootehnic care numără 120 de bovine, 800 de ovine, 40 de cai și câteva capete de porcine. Chiar dacă zootehnia nu aduce câștig, Vasile Centea a luptat să o mențină **„în speranța că va fi, cândva, rentabilă. Grajdurile și saivanele dezafectate ar fi însemnat distrugerea"** - conchidea președintele.

„În sectorul zootehnic „scârțâie", în primul rând, prețurile." O vacă mulsă dă zilnic 13-15 litri de lapte. Piața de desfacere a laptelui de vacă este SCIL Arad. Laptele de la oi este prelucrat în telemea într-o brânzărie proprie. Ca să lucreze într-un sistem de tip rețea, Asociația a deshis și două societăți comerciale unde pune în vânzare produsele obținute.

La **„Optima"** intențiile au fost puse în practică cu succes. Aici muncesc 50 de angajați și asociația mai are și sectoare anexe: atelier mecanic, atelier de tâmplărie, o brutărie. Munca de dimineața până seara și reinvestirea banilor au făcut din **„Optima"** o societate... optimă.

Părerea președintelui Centea e că **agricultura se poate numi muncă și risc**. Din cauza secetei, nici 25% din porumbul semănat nu a răsărit. Anul trecut, păioasele au mustit în apă și au putrezit pe o suprafață de 70 de hectare.

Și acum pentru agricultură se tot caută soluții. Cine gândește găsește soluția. Dovada este la Sânmartin și se numește **„Optima"**.

TEODORA MATICA
Foto: V. MUSCA

TRATAMENTE ÎMPOTRIVA MANEI LA VIȚA DE VIE

Pătrunderea manei în organele viței de vie se face în mare parte în timpul ploilor mărunte și de lungă durată, însoțite de temperaturi de 18°-24°C. Ploile de scurtă durată urmate de soare sunt mai puțin periculoase pentru infecție. Cețurile permanente însoțite de temperaturi peste 12°C sunt la fel de periculoase.

Mana atacă frunzele, ciorchinii tineri, boabele, lăstarii și cerceii producând pete galben-brune, uleioase care ulterior se brunifică și se rup. Pe partea inferioară a frunzelor apare puful albicios, ca un mucegai la fel pe boabe care în final se brunifică și cad.

Cele mai mari pagube se înregistrează când sunt atacați ciorchinii tineri, în timpul înfloritului. De la mijlocul lunii mai până la sfârșitul lunii iunie se va da atenție maximă stropirii viilor. Se poate folosi pe lângă tradiționala zeamă bordeleză și o gamă variată de produse scumpe ca Vondozeb, Curzate, Super V, Mikal, Curzate monox, etc.

Zeama bordeleză se prepară turnând soluția de piatră vânătă peste laptele de var și nu invers. Se amestecă continuu și se adaugă un adeziv.

La primul stropit, când frunzele au 6 cm, iar lăstarii 30-35 cm se folosește soluția în concentrație de 0,5% și în doză de 0,1-0,3 l/butuc în funcție de numărul de corzi.

Al doilea stropit se execută cu 8-10 zile înainte de începutul înfloritului mărind concentrația la 0,75% și doza cu 50%.

Al treilea stropit care se execută la 8-10 zile după înflorit. Se dublează cantitatea de soluție față de primul stropit, iar concentrația crește până la 1%.

În continuare se vor aplica stropiri în funcție de ploile ce vor cădea. În timpul ploilor mărunte de lungă durată se va stropi chiar pe ploaie folosind adezivi. Și nu oricum, ci sub formă de picături fine care să nu se unească între ele și să se scurgă.

I. A.

COMBATEREA „FLUTURELUI ALB" ÎN POMICULTURĂ

Departe de imaginea poetică a fluturilor zburând din floare în floare, pentru proprietarii de pomi fructiferi invazia puternică din acest an a fluturelui alb, (Aporia crataegi) cunoscut și ca nălbarul sau albinița, constituie o adevărată problemă. Nu fluturele în sine este dăunător, ci „descendenții" săi. Fiecare femelă depune până la 500 de ouă, mai frecvent 200-250 de ouă, în grupe de 30-150 bucăți pe fața superioară a frunzelor, din care, după 2-3 săptămâni, la sfârșitul lui mai și începutul lui iunie apar omizile lacome, defoliatoare care rad și distrug frunzele aproape tuturor speciilor de pomi. În anii de invazie, cum este acesta (și cum au mai fost și anii 1957-1958), în perimetrul focarelor, pomii pot fi complet desfrunziți, din care cauză mugurii de rod nu se mai formează, iar recolta de fructe se pierde și pentru anul viitor. Omizile rod frunzele timp de 20-30 de zile, după care își fac cuiburi din fire mătăsoase pe 1-2 frunze, pe care le leagă de ramuri, în interiorul cuibului - ca o țigară - iernează până la 20 omizi, care vor apare primăvara viitoare transformându-se în crisalide. Din care „provin" fluturii și ciclul se reia.

Acum când fructele de sâmburoase sunt ca aluna și omizile produc pagube se scutură pomii și se omoară omizile căzute. Combaterea prin stropiri se face cu extract de tutun pe care-l preparăm acasă, din 400 g deșeu de tutun opărit în 10 l de apă și lăsat timp de două ore. După care filtrăm conținutul. Înainte de utilizare se diluează cu 10 l apă și 40 g săpun de casă. Produsul este foarte toxic, cu acțiune rapidă și eficare și combate pe lângă omizile fluturelui alb și păduchii de frunze, puricii meliferi, larvele defoliatoare, viermele merelor etc. În caz că nu dispuneți de tutun, puteți procura din comerț un insecticid.

I.A.I.

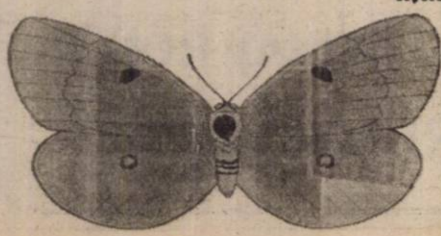

PRODUCEREA CIUPERCILOR DIN FAMILIA PLEUROTUS (I)

Tot mai multă lume se interesează despre modalitatea de a-și înființa o microcultură de ciuperci - și bine face - deoarece ciupercile nu folosesc teren agricol, amortizează investiția în scurt timp și pot deveni rentabile în 3-4 luni.

Se pot cultiva în nenumărate spații mari sau mici precum mine, hale, depozite, sere, solarii, magazii, răsadnițe, grajduri, șoproane, pivnițe, subsoluri, boxe, debarale, balcoane, chiar și în acel adăpost antiatomic care ne-a fost dăunăzi prezentat la televizor.

Despre valoarea ciupercilor, ce să mai vorbim? Toată lumea le apreciază pentru gustul lor deosebit și multitudinea de preparate culinare la care se pretează.

E bine să știm că majoritatea glucidelor din ciuperci sunt formate din glicogen asemănător celui din carne. Este singura plantă cu glicogen, denumită din această cauză și „carne vegetală". Ele nu conțin amidon, motiv pentru care sunt recomandate pentru diabetici și pentru cei ce sunt supuși unui regim fără carne. Prin cultura ciupercilor se poate îmbunătăți atât bugetul familial cât și meniul zilnic.

Pentru înființarea culturii se folosesc reziduuri celulozice din agricultură și industriale.

Respectând tehnologia recomandată se pot obține pe fiecare metru pătrat cultivat în sistem gospodăresc 8-10 kg ciuperci șampinion și 10-15 kg bureți.

Se cultivă două specii de bureți:

- Pleurotus ostreatus - de culori diferite de la violaceu la alb-bru, cu picior alb, niserat lateral.
- Plurolus florida - cu pălărie albă, brună, crem. Are o structură mai fină.

Prima se recomandă pentru sezonul răcoros iar a doua pentru perioadele calde.

În procesul de cultură a ciupercilor Pleurotus nu se degajă gaze toxice sau mirosuri neplăcute, este mai puțin atacată de boli și dăunători, este destul de rentabilă și ecologică.

În spațiile de cultură trebuie asigurate:

- sursă de apă potabilă
- ventilație liberă sau dirijată cu ventilatoare
- iluminat artificial - în cazul care lumina naturală nu ajunge

În spațiile restrânse se pot instala rafturi, stelaje suprapuse cu condiția să permită iluminatul optim.

Substratul de cultură se compune din:

- materiale de bază, 1-3 la număr în proporție de 70-80%
- materiale auxiliare în proporție de 15-25%
- amendamente 4-6%

Toate materialele trebuie să fie bine păstrate, curate, libere de agenții patogeni.

Iată câteva rețete de substrat nutritiv:

A. ciocălăi de porumb zdrobiți 88%
boabe de ovăz 8%
carbonat de calciu 4%

B. ciocălăi de porumb 40%
paie tocate de grâu
deșeuri de bumbac 15%
carbonat de calciu 5%

C. rumeguș de foioase 85%
deșeuri de hârtie 10%
carbonat de calciu 5%

D. frunze uscate de stejar 60%
rumeguș de foioase 34%
carbonat de calciu 6%

E. paie tocate la 1-3 cm 47,5%
paie măcinate (făină) 47,5%
carbonat de calciu 5%

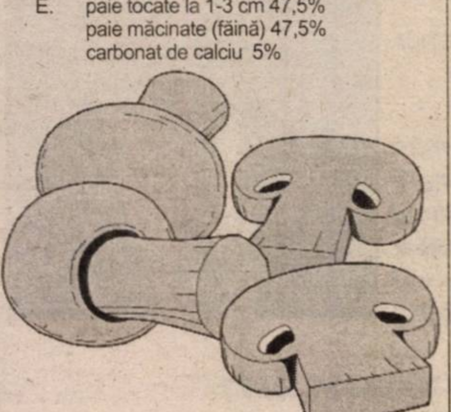

După ce v-ați ales substratul în funcție de posibilitățile din gospodărie urmează fazele de pregătire ale acestuia.

După 15-20 de zile de la însămânțare încep să se diferențieze primele fructificații. Durează cca 5-7 zile. La apariția în masă a fructificațiilor, se îndepărtează folia de polietilenă și se deschid sacii. Se menține temperatura la 18-24°C în funcție de specie, se intensifică ventilația la 4-8 mc aer/oră, se udă prin aspersiune și se expun la lumină 8-10 ore/zi.

Când se constată că lumina naturală nu este suficientă (apare alungirea piciorului și pălăria este subdezvoltată) se va completa cu lumină artificială, fluorescentă (1 tub neon de 40 W la 2-4 m.p. de cultură). Distanța minimă față de plante să fie de 1 m. Iar cea maximă de 2,5 m.

Aceste ciuperci nu sunt atacate de boli și dăunători dacă se lucrează curat și corect.

Preventiv, sau la apariția primelor musculițe se va aplica un tratament (nu pe ciuperci) cu un insecticid (Decis, Karate, Dimilin în concentrație de 0,1%).

Dacă se observă pe substrat pete de diferite mucegaiuri de culoare neagră, verde, roșiatică, se vor rade și îndepărta iar locul se tamponează cu o soluție de 2% formalină sau cu fungicid (Dithane, Beutale 0,2%).

Recoltatul

Se poate declanșa la 15-20 zile la tulpinile sau hibrizii timpurii sau 25-30 zile la cele tardive. Bureții apar în 5-6 valuri cu pauze de 5-7 zile între ele. Iar cultura se finalizează după 60-70 de zile de la însămânțare.

Buchetele de Pleurotus se recoltează în faza în care 90% din ele au ajuns la maturitatea de consum.

În perioada recoltărilor abundente se intensifică ventilația până la 8-12 mc aer/oră.

Primul val de recoltare poate reprezenta 50% din întreaga producție. În general se pot culege 100-200 kg ciuperci la o tonă de substrat nutritiv. Substratul rămas după un ciclu de cultură poate fi folosit ca îngrășământ natural (mraniță), în grădina de legume, cu folosire imediată.

Localul se va dezinfecta în vederea următorului ciclul de cultură cu formalină 2%, 20-25 cm3/m3 încăpere în timp ce localul este ermetic închis.

Ciupercile Pleurotus pot crește și pe lemn de plop, mesteacăn, salcie, tei, măr timp de 2-3 ani de la însămânțare cu miceliu. Dacă un gospodar va inocula 100 kg trunchi de copac sau crengi din gospodărie va putea obține 20 kg ciuperci după care lemnul va putea fi folosit drept combustibil.

Dacă sunteți interesați de modalitatea cultivării bureților și pe trunchi de copac, cereți informații și vom prezenta pentru cititorii ziarului „Adevărul" verigile tehnologice pe care trebuie să le urmați în acest scop.

ION ARMĂȘOIU

CONSECINȚELE UNEI ALIMENTAȚII DEZECHILIBRATE

Alimentele care trebuie consumate zilnic de om conțin glucide, lipide, proteine, vitamine, oligoelemente, săruri minerale, într-o proporție echilibrată. Dacă alimentația este **hipercalorică**, bogată în glucide, în dulciuri concentrate, va apărea creșterea în greutate, adică obezitatea.

O alimentație **hiperlipidică**, adică bogată în grăsimi, va determina creșterea în greutate, creșterea fracțiunilor lipidice în sânge (lipide, colesterol, trigliceride), ceea ce va conduce la ateroscleroză, proces ce poate începe încă din copilărie și se accentuează odată cu înaintarea în vârstă.

Nesănătoasă este și alimentația **hiperproteică**, adică consumarea în exces a proteinelor animale (carne și derivatele acesteia). Ea este o alimentație acidifiantă care solicită o secreție crescută de sucuri digestive, mai ales dacă este exagerat de condimentată și poate duce la apariția unor boli digestive, iar conținutul lor crescut în purine duce la apariția hiperuricemiilor (gută, litiază renală urică).

Însă și o alimentație **hipocalorică** (săracă în calorii) și **unilaterală** are efecte negative asupra sănătății. De exemplu,

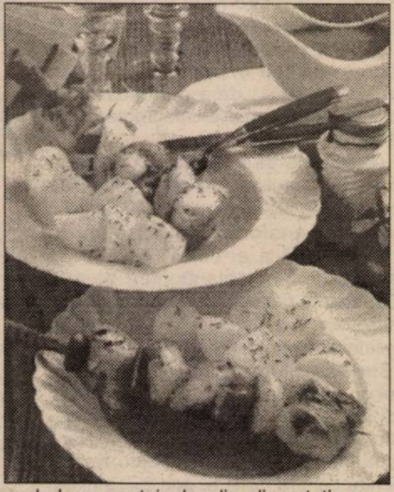

excluderea proteinelor din alimentație sau reducerea lor drastică poate duce la scăderea în greutate cu apariția anemiei nutriționale, la tulburări hormonale importante ca: dispariția ciclului menstrual, sterilitate.

O alimentație rațională, de cruțare, presupune cruțarea mecanică, termică și chimică a tubului digestiv. Pentru aceasta, dulciurile concentrate trebuie înlocuite cu fructe proaspete, zahărul cu mierea de albine, consumul de sare să fie cât mai redus (să nu se adauge prea multă sare la mâncare), condimentele iuți (piper, boia iute etc) să fie înlocuite cu condimente aromate (tarhon, busuioc, oregano, cimbru, pătrunjel, mărar, dafin, scorțișoară, frunze de țelină, suc de lămâie etc). Untura trebuie înlocuită cu uleiurile vegetale (bogate în acizi grași polinesaturați și vitamina E cu efect antiaterogen), pâinea albă și produsele făinoase superrafinate să fie consumate mai rar și să fie înlocuite, pe cât posibil, cu pâine neagră și alte produse cerealiere integrale. Să se apeleze cât mai rar la prăjirea alimentelor și nici într-un caz să nu se repete prăjirea în același ulei.

Să se consume multe legume și fructe și să se bea lichide suficiente. Curele periodice cu ceaiuri depurative (urzică, păpădie, sunătoare, soc etc) sunt foarte recomandate.

MEDICUL VĂ RĂSPUNDE!

◆ **B. C., 36 ani, Arad.** În diaree se recomandă în prima zi numai mere rase mărunt, fără coajă, 1.000 g/zi. În a doua zi puteți consuma brânză dulce (200-300 g) și ceaiuri preparate din: mentă, ștevie, turița-mare și sunătoare, neîndulcite. Treptat se revine la alimentația obișnuită. Se evită prăjelile, grăsimile, dulciurile, afumăturile, cafeaua.

◆ **K. B., 50 ani, Arad.** În enterocolita cronică se evită următoarele alimente: lapte, iaurt, brânzeturi fermentate, smântână, pâine neagră, legume verzi, legume uscate, ciuperci, salate crude, ceapă, castraveți, ridichi, sfeclă roșie, mărar, carne de vită, de porc, tocanele, papricașul, sosurile, mezelurile, peștele gras, peștele conservat, gemurile, condimentele iuți, prăjiturile cu frișcă, ciocolata, înghețata, compoturile, băuturile alcoolice, cafeaua. Sunt permise: supele de carne, ciorbele, carnea albă fiartă sau grătar, peștele slab, șunca, brânza proaspătă de vaci, ouă moi, biscuiți, pâine albă prăjită, supă strecurată de legume, sifonul, vinul roșu, vinul de afine, afinele.

Se recomandă ceaiuri preparate din: mușețel, afine, sunătoare, anghinare, coada-șoricelului, cimbrișor, fructe de ienupăr.

◆ **B. T., 32 ani, Arad.** În litiaza biliară se recomandă să se evite alimentele care provoacă contracții ale vezicii biliare ca: ouă, grăsimi animale, ciocolată, cacao, conserve, mezeluri condimentate și afumate, brânzeturi fermentate, condimente, alcool. Trebuie evitate alimentele bogate în colesterol: ficat, creier, pește gras, prăjituri. Beți ceaiuri preparate din rădăcină de brusture și turița mare.

◆ **M. F., 42 ani, Arad.** În rino-sinuzită se recomandă inhalații cu flori de mușețel și salvie. Beți 3-4 căni de ceai pe zi, preparat din: trei-frați-pătați și urzică.

ACTUALITĂȚI MEDICALE

Un rus din patru suferă de tulburări psihice

Unul din patru ruși - adică de 2,5 ori mai mulți decît în urmă cu zece ani - suferă de tulburări psihice diverse, a declarat directorul Institutului psihiatric Serbski din Moscova, fost ministru al Sănătății, Tatiana Dimitrieva, transmite AFP.

Numărul persoanelor care prezintă tulburări psihice diverse (nevroză, depresie, etc) care necesită intervenția unui specialist, psihiatru sau neurolog, a ajuns la 36,5 milioane în Rusia, care are o populație totală de 146 de milioane.

Tatiana Dimitrieva a explicat acest fenmomen prin faptul că "relațiile între individ și stat s-au schimbat brusc în Rusia în ultimii zece ani, locul unei societăți paternaliste (sovietice) fiind luat de o societate individualistă". Ea a subliniat că "necesitatea de a face alegeri și confuzia socială sînt cauzele principale ale acestor probleme psihice".

Persoanele vîrstnice sînt cele mai afectate de aceste probleme, fiind urmate de copii și adolescenți.

De altfel, potrivit datelor statistice, cinci milioane de ruși - adică o persoană și 30 - suferă de boli mentale congenitale, cum ar fi schizofrenia sau o psihoză maniaco- depresivă. Această cifră a rămas relativ stabilă în ultimii zece ani.

Astmul afectează viața sexuală

Astmul afectează viața sexuală a celor care prezintă acestă afecțiune, se arată într-un studiu american publicat recent și citat de AFP.

Un sondaj efectuat pe un eșantion de 353 adulți astmatici a arătat că 19 la sută nu avuseseră nici un raport sexual în ultimele două săptămîni, 47 la sută au avut probleme în cursul actului sexual și numai 34 la sută nu s-au plîns de nimic.

Astfel de probleme apar cel mai des în cazul persoanelor în vîrstă și al celor cu venituri scăzute, menționează autorii studiului. Cercetătorii subliniază că încă nu se știe de ce astmul are un asemenea efect asupra vieții sexuale. Una dintre ipoteze ar fi că activitatea fizică efectuată în cursul unui raport sexual ar putea duce la apariția simptomelor astmului. O altă cauză posibilă ar fi respirația dificilă, care îi afectează cronic pe cei bolnavi de astm. Alte teorii, cum ar fi cea privind efectul schimbărilor hormonale care se produc în cursul actului sexual, nu au fost încă verificate riguros științific.

Pagină realizată de dr. MARIA FILIMON

DIN CE CAUZĂ APARE DIABETUL ZAHARAT ?

Diabetul zaharat este o boală în care există insensibilitate la insulină sau cantități neadecvate din acest hormon, ceea ce duce la perturbări ale metabolismului hidraților de carbon, grăsimilor și proteinelor.

Cauza primară a producției insuficiente de insulină nu este cunoscută, dar este subiectul unor cercetări intense. Susceptibilitatea genetică este importantă, iar factorii declanșatori din mediu joacă și ei un rol important. O altă teorie spune că e vorba de o lezare a celulelor beta pancreatice care produc insulină, printr-o reacție autoimună, declanșată, probabil, de un virus. Producția anormală de anticorpi anticelule beta le distruge treptat, până ce, după ani de la debutul procesului, boala devine vizibilă. Așa rezultă tipul I de diabet. Altă teorie implică unele substanțe chimice care lezează celulele beta pancreatice.

Sunt două tipuri de diabet: de tip I (insulino-dependent) și de tip II (neinsulino-dependent), în ceea ce privește tratamentul de care este nevoie.

Tipul I poate apărea la orice vârstă, dar cel mai frecvent debutează în copilărie - reprezintă 10% din cazuri și are debut brusc, cu creșterea senzației de sete și foame, pierderea în greutate, slăbiciune, oboseală, creșterea cantității de urină, tulburări de vedere, iritabilitate și alte simptome.

Tipul II de diabet apare, de obicei, la cei predispuși genetic, la oameni supraponderali, de peste 35 de ani. Debutul nu este așa de brusc ca în tipul I de diabet și poate include: sete și urinare excesive, scăderea libidoului, tulburări de vedere, dureri de cap, prurit, căderea dinților, infecții, abcese ale gingiei, slăbiciune și oboseală. În unele cazuri nu există nici un simptom.

Ce putem face pentru prev[...] diabetului zahara[...]

● să avem grijă să nu ne în[...]

● să ne menținem o con[...] de la o vârstă tânără

● persoanele predispuse [...] părinți, frați, verișori etc b[...] zaharat) să-și verifice period[...] a depista din timp orice mod[...]

● proaspetele mămici să-și alăpteze copilul la sân, deoarece laptele matern are un efect protector. Dacă este implicat un virus, anticorpii din laptele matern pot să-l facă inofensiv și să prevină lezarea celulelor beta pancreatice.

● o persoană trebuie testată dacă: are un istoric familial de diabet, dacă are istoric de diabet gestațional, dacă este gravidă, dacă a născut un copil peste 4.000 g, dacă are infecții recurente, dacă este obeză, dacă are hipertensiune arterială, dacă are nivele anormale ale lipidelor sanguine, dacă are peste 40 de ani, dacă a avut un test anormal de toleranță la glucoză.

Diabeticii trebu[...]

m[...]

PROCTOLINE

CENTRU MEDICAL PROCTOLOGIC

oferă posibilitatea tratării:

HEMOROIZI FISURI ANALE

și alte probleme legate de acest subiect!

*Actualmente există posibilitatea tratării acestor afecțiuni **fără operații!***

Tratament de scurtă durată, ușor.

APARATURĂ MEDICALĂ MODERNĂ EXCLUSIVĂ

RESPONSABILITATEA DEPLINĂ A REZULTATELOR

Timișoara: 056-221.219

București: 01-311.19.69

Baia Mare: 062-220.103, Iași: 032-145.633 (4508743)

REMEDII NATU[...]

◆ ***Scaiul vânăt - pentru combaterea tusei***

Se mai numește buruiana-zmeului, mărăcini, spinul-vântului. Are flori albastre, iar frunzele sunt rigide, spinoase. Planta înflorește în iulie - august. Vegetează din zona de câmpie până în zona de deal. Conține saponozide triterpenice, zaharoză, ferulol, săruri minerale.

Se recomandă în: bronșită, tuse convulsivă, traheo-bronșită acută.

◆ ***Traista-ciobanului - pentru tratamentul adjuvant al bolilor cardiovasculare***

Se mai numește coada-pisicii, punga-babei etc. Înflorește în aprilie - august. Conține alcaloizi, acetilcolină, colină,

tiamină, săruri de p[...]

Se recomandă [...] pectorală, insuficien[...] ateroscleroză, hip[...] arterială, dismeno[...]ragii (hemoragii ute[...] hemoragii interne, li[...]

„SPUNE-MI DACĂ VREI..."

Interviu cu trupa pop-dance „Double D"

Formația „Double D" este una dintre cele mai îndrăgite de către tineri. S-au lansat cu hit-ul „Spune-mi dacă vrei" care a stat săptămâni în șir pe primul loc al topului de la TV Atomic sau în clasamentele muzicale de la posturile radio. S-au afirmat în formula Cătălina-Dani-Carmen iar mai nou, ultima componentă a fost înlocuită cu seducătoarea brunetă Delia. Aflați în trecere prin orașul nostru unde au susținut un recital (în cadrul concursului televizat „Care pe care") cei trei au acordat un interviu în exclusivitate pentru ziarul „Adevărul".

– Pentru început vă rugăm să vă prezentați pe scurt cititorilor ziarului nostru...

– Delia, 19 ani, zodia berbec, Cătălina, 22 ani, zodia berbec, Daniel, 25 ani, zodia leu. Cântăm în această formulă din momentul în care Carmen, fosta solistă s-a reorientat spre altceva și a trebuit să o înlocuim cu Delia.

– Am văzut că ați fost asaltați de doritorii de autografe. Cum vă descurcați cu fanii?

– Destul de greu. Uneori e chiar obositor. Ni se cer numerele de telefon, uneori ni se fac unele apropouri mai mult sau mai puțin reușite... Dar, aceasta este doar o parte din „prețul succesului".

– Ce melodie de-a voastră va ajunge hit?

– Noi mizăm pe „Vreau să știi". Dacă reușim să facem un clip reușit o să fie excelent.

– Ce urmează să scoateți pe piața muzicală?

– Sperăm să scoatem la sfârșitul acestei luni (n.n. aprilie) sau la începutul lunii viitoare un E.P. (Extended Play) care va conține două piese noi alături de varianta mixată a melodiei „Spune-mi dacă vrei". În total vor fi patru sau cinci melodii din care una va fi de „vară".

– Cum e viața de turneu?

– Plăcută, cu multe întâmplări amuzante. Săptămâna aceasta a fost mai dură pentru că, am plecat din București luni și o să ajungem acasă duminică. Dacă mai adăugăm că într-o singură săptămână am concertat în Sibiu, Târgu-Jiu, Predeal, Timișoara, Arad, Oradea și Ploiești, vă puteți face o idee despre cât de „ușor" e în turneu...

– În stilul abordat de voi (pop-dance) cine considerați că ar fi cei mai redutabili concurenți?

– Concurența cea mai acerbă este cu noi înșine. Oricum îi știți și voi pe cei care au succes: **3 Rei Sud Est** - care ne sunt prieteni - **Valahia, André**. Dar noi suntem puțini diferiți.

– În ce sens?

– Avem mai puțin RAP în piese...

– Anul acesta, în luna februarie, de Valentin's Day, ați fost anunțați într-un concert alături de 3 Rei Sud Est la Sala Sporturilor din Arad. Organizatorii au anunțat în ultimul moment că nu mai veniți... Ce s-a întâmplat de fapt?

– Organizatorii au fost neserioși. Noi nu aveam cum să venim la Arad pentru că am semnat un contract cu discoteca Parc Place din Timișoara. Nici nu s-a pus problema vecinii noastre la Arad pe 14 Februarie!

– V-ați mai întâlnit cu situații de acest gen?

– Da! într-o seară am aflat că în urmă cu câteva zile am cântat la Buzău alături de UNITE. Noi nici măcar nu călcasem în Buzău. Cineva s-a „dat" drept „Double D" și a încasat bani frumoși pe numele nostru. Nu știm câtă calitate a fost în prestația celor care „ne-au înlocuit" dar e evident că asemenea fapte nu ne aduc decât deservicii...

– Spuneți-mi, dacă nu este secret, cum stați cu dragostea?

– Bine! Dani s-a însurat doar de câteva luni, Cătălina e cu Niki de la **Boombastic** iar Delia cu Dani de la **K1**!

– În încheiere, un mesaj pentru cititorii ziarului „Adevărul".

– Delia: Iubiți și veți fi... iubiți!

Cătălina: Vă pup dulce pe toți. Trăiți clipa oricând și oriunde!

Dani: Ascultați „Double D" și vă veți simți mai bine. Vă iubim și așteptăm să revenim cu drag la Arad.

A consemnat OLIMPIU BULZAN

CARIERA DE SUBOFIȚER SPECIALIST - O PROVOCARE DEOSEBITĂ!

Prin intermediul maiorului Alesu Ovidiu din Biroul Informare -Recrutare Arad vă punem la dispoziție câteva amănunte inedite referitoare la programul „Cariera militară-alegerea ta cea mai bună", program derulat în sprijinul anului de învățământ 2000-2001, deja cunoscând că învățământul militar este parte integrantă a sistemului național de învățământ.

Printre obiectivele de importanță majoră în reforma managementului resurselor umane în Armata României se includ reabilitarea statutului subofițerului și transformarea acestuia în „coloana vertebrală a armatei" precum și adoptarea raportului ofițeri/subofițeri de 1/3. Subofițerul specialist (actualul maistru militar) va fi profesionistul conducerii grupurilor mici specializate în acțiunea militară tehnică și va ocupa funcții de specialist tehnic și șef de structuri tehnice - șef grupă reparații, șef atelier, șef secție etc. Acesta va dobândi **trei tipuri de competențe**: de luptător, de lider și de specialist militar.

Algoritmul etapelor obligatorii pentru fiecare candidat pentru cariera militară, prin filiera directă, include: **la Biroul Informare-Recrutare Arad** - informarea, înscrierea, completarea dosarului de candidat și interviul inițial de cunoaștere și evaluare; **în Centrul Zonal de Selecție și Orientare Alba Iulia** - testarea psihologică, testarea aptitudinilor fizice și interviul de evaluare și orientare; **la instituția militară de învățământ** - participarea la concursul de admitere.

Se pot înscrie tineri cu vârsta de până la 24 de ani (vârstă împlinită până la finele acestui an), absolvenți de liceu cu diplomă de bacalaureat sau ai altor forme de pregătire superioare acestuia precum și cei aflați în ultimul an de liceu.

Formarea **subofițerilor specialiști** se realizează în cadrul învățământului postliceal cu durata de 2 ani iar instituțiile militare, armele, specialitățile militare și numărul de locuri ce se scot la concursul de admitere sunt următoarele:

- Școala Militară de Maiștri și Subofițeri a Trupelor de Uscat, din Pitești

- transmisiuni 40
- tehnică de calcul 20
- artilerie și rachete 20

- Școala Militară de Maiștri de Aviație „Traian Vuia", din Mediaș

- aviație 40

- Școala Militară de Maiștri și Subofițeri a Apărării Antiaeriene, din Brașov

- rachete și artilerie antiaeriană 20
- radiolocație 20

- Școala Militară de Maiștri de Marină „Amiral Ion Murgescu", din Constanța

- marină 30

Înscrierea este posibilă până la **1 iunie** iar dosarele de candidat se vor completa până la 10 iunie. Concursul de admitere va avea loc în **2 august** și rezultatele vor fi afișate până în 4 august.

Concursul de admitere constă într-o singură probă de verificare a cunoștințelor, cuprinzând subiecte de matematică (algebră) și fizică (mecanică și electricitate). Subiectele se elaborează în concordanță cu programele pentru examenul de bacalaureat, fără să depășească obiectivele și conținuturile acestora, dar putând să aibă un grad de dificultate sporit. Timpul de susținere a probei nu depășește 4 ore. Media minimă de admitere este 5,00 iar la medii egale, departajarea candidaților se va face după nota obținută la examenul de bacalaureat.

Învățământul este gratuit, repartiția absolveților se face în ordinea descrescătoare a mediilor de absolvire iar fiecărui absolvent i se acordă gradul de sergent major și i se asigură locul de muncă. Pregătirea în instituțiile militare de învățământ asigură o competență valabilă și pentru mediul civil iar diploma este recunoscută în sistemul național de învățământ.

Este cert că Armata României nu asigură doar un loc de muncă ci și o carieră în care poți arăta cine ești, ce știi și ce poți, într-un mediu în care cunoștințele și abilitățile îți vor fi apreciate cu toată obiectivitatea.

Biroul Informare-Recrutare Arad vă stă la dispoziție cu informații exacte și complete, la sediul său din Bd. Decebal nr. 19 și telefonul 28 07 00 interior 179, zilnic între orele 08.00-16.00 iar în fiecare joi între orele 08.00-20.00.

ȘEFUL BIROULUI INFORMARE-RECRUTARE ARAD
Maior **Ovidiu Alesu**

1 + 1

Bine v-am regăsit, prieteni ai [...]aginii „Tineret". După o întreru[...]e mai lungă aveți din nou [...]a să găsiți sufletul pereche [...]" reîncepe chiar azi, cu [...] anunțuri drăguțe:

[...]Eu 23/180/67, tânăr chipeș, [...]nt la „parti'", doresc să [...] o tânără intelectuală, [...]5 ani, care să-mi facă [...] viață și să-mi readucă [...] de viață. **Cod. Apollo.**

[...]**iana** mă cheamă, am 19 ani, îmi plac drumețiile, natura și sporturile de apă. Nu sufăr tocilarii. Caut un băiat angajat, serios și mai ales sincer, pentru prietenie. **Cod. Forever Young.**

Asta e, deocamdată. Pentru a pune rubrica „pe picioare", avem nevoie de scrisorile voastre cu anunțuri și răspunsuri, pe adresa cotidianului **„Adevărul"**, B-dul Revoluției nr. 81, pentru „1+1".

A. BOROȘ

PE ȘTRAND SE DESCHIDE DISCOTECA „ADEVĂRUL"...

Secția Tineret a ziarului „Adevărul" împreună cu discoteca „Mega Sfinx" inaugurează peste câteva zile discoteca Adevărul. Aici, împreună cu redactorii ziarului Adevărul, toți tinerii arădeni, și nu numai, pot petrece clipe de neuitat în compania unor concursuri, topuri și distracții de cea mai bună calitate. La fiecare sfârșit de săptămână sub egida secției Tineret „Adevărul" veți putea participa la concursuri de bancuri, karaoke și multe altele dar și premii pe măsura concursurilor. Fiți cu ochii pe „Adevărul" și nu ratați întâlnirea cu noi la discoteca „Adevărul" de la terasa „Mega Sfinx", patron fiind prietenul nostru Geza Balogh.

Vara asta se poartă discoteca „Adevărul" de pe terasa „Mega Sfinx".

[...]**minică,**
[...]**mai**
[...]**5 se**
[...]**1 ...**
[...]**uș!**

[...]cces a [...]evărul" [...]mai, la [...]mațiile [...]ursuri [...]epri[...]tă la [...]d cu [...]e pe [...]e în [...]dis[...]care [...]ei -

[...]ROȘ

CÂNTECE DE PETRECERE CU... LAZA ȘI VLADY CNEJEVICI

În incinta terasei **„Club Party"** de la ștrandul **„Neptun"** a avut loc lansarea casetei **„Cântece de petrecere... din Balcani"**, semnată de tată și fiu, respectiv **Laza** și **Vlady Cnejevici**. Sub egida Casei de discuri **„Roton"**, albumul este o culegere de cântece populare prelucrate împreună cu Vlady Cnejevici. Cunoscut interpret de muzică populară, Laza Cnejevici - un dascăl ilustru care după aproape 40 de ani de muncă are o pensie de 760.000 lei, a răspuns întrebărilor ziariștilor prezenți la eveniment. Faptul că un mare artist are pensia pe care ar trebui să o primească un prost ministru, nu poate fi decât o palmă dată de actuala Putere pensionarilor. Vlady C. spune că: **„Este primul album pe care l-am făcut împreună cu tatăl meu. E o muzică frumoasă iar de pe album trei piese sunt originale."** Laza C. consideră că **„Albumul are un mesaj textual deosebit. Mă regăsesc la fiecare lansare în Arad pentru că sunt absolvent al Școlii Populare de Artă din Arad." După ce au răspuns întrebărilor ziariștilor, Laza și Vlady Cnejevici au interpretat mai multe piese de pe noul album „Cântece de petrecere... din Balcani".** Laza Cnejevici e cunoscut și prin prezența la show-urile ziarului **„Adevărul" - Fiți cu ochii pe noi.** Domnia-sa a promis că foarte curând va reveni în Arad pentru a fi prezent într-o emisiune realizată de ziarul **„Adevărul"** și **Televiziunea Arad.**

SORIN GHILEA

„Of"-ul vostru...

Tânărul Ionuț Petrescu, elev în clasa a XII-a, ne-a trimis la redacție o scrisoare prin care ne solicita să publicăm în pagina Tineret informații cu privire la cursurile universitare posibile în orașul nostru. Vom face acest lucru imediat ce vom încheia documentarea necesară. Urmărește paginile tineret și vei putea să-ți alegi facultatea pe care vrei să o urmezi.

DIN NOU, PRIN EUROPA

Tur de orizont

Aradul sportiv a ieșit din nou în față, pe plan național, prin performanța de excepție a fetelor de la BC ICIM, care au reușit săptămâna trecută să câștige pentru a treia oară consecutiv titlul de campioane ale țării la baschet. De două ori au învins Rapidul, iar acum Livasul, chiar la Târgoviște. O asemenea reușită presupune organizare, muncă, cu alte cuvinte, profesionalism la toate nivelele. Nu trebuie să omitem faptul că în afara succesului cu echipa de club, jucătoarele arădene au contribuit și la afirmarea selecționatei României pe plan continental, atât la nivel de senioare, cât și la tineret, ba, mai mult, meciurile României la aceste eșaloane disputându-se la Arad. Iată de ce afirmația că Aradul a devenit capitala baschetului românesc nu este o găselniță gazetărească, ci are acoperire în fapte. La toate acestea trebuie să adăugăm și performanța băieților de la West Petrom, care din o echipă de pluton mai anul trecut, a ajuns să-și dispute titlul național, lipsindu-i foarte puțin să îl și câștige.

Revenind la dominația fetelor în prima divizie a baschetului românesc, să amintim că echipa arădeană a jucat, în ultimii 10 ani, șase finale de campionat național, dintre care a câștigat de patru ori. Pentru iubitorii baschetului arădean, pentru suporterii acestei echipe minunate, să amintim locurile ocupate până acum. În campionatul 1991-92 - locul II, 1992-93 - II, **1993-94 - I campioană a țării,** 1994-95 - IV, 1995-96 - VI, 1996-97 - IV, **1997-98 - I campioană a țării, 1998-99 - I campioană a țării și 1999-2000 - I campioană a țării.** Din actualul lot de jucătoare, doar Bianca Drăguș are toate cele patru tricouri de campioană și asta pentru că de-a lungul anilor o parte dintre jucătoare s-au retras din baschet, iar altele au plecat să joace în străinătate sau la alte echipe din țară. Să le amintim începând cu Laura Nițulescu (Ungaria și Grecia), Diana Ciupe, Monica Brosovszky (Ungaria), Anca Nițulescu (Grecia) și posibil ca din vară să plece și Ancuța Stoenescu în campionatul universitar din S.U.A. Carmen Nastor a evoluat la „U" Cluj pe perioada studiilor universitare. Dacă vreți, o întreagă echipă națională a României. Și totuși, BC ICIM Arad rămâne, an de an, cea mai bună echipă din țară. În timpul celor 10 ediții de campionat echipa i-a avut ca antrenori pe Mircea Prică, Emerich Davidhazy, Țuțu Constantinescu, Dan Moraru, Alexandru Moise și George Mandache, dar numitorul comun în toți acești ani se numește Stelian Văduva, managerul sportiv al echipei, cel care-și face treaba, pe felia lui de activitate, ca nimeni altul în baschetul feminin românesc. Se cuvine să notăm și contribuția la rezultatele echipei a celor doi președinți ai clubului, dl. Flaviu Medriș, în primii patru ani, când echipa s-a numit Baschet Club Arad și apoi dl Ioan Faur, când echipa joacă sub titulatura B.C. ICIM Arad. Poate acum, după al treilea titlu consecutiv, conducerea clubului să înscrie echipa, din nou, în cupele europene. Avem promisiuni în acest sens, pentru că numai așa poți ridica cota valorică a echipei. Dar nu numai BC ICIM va ieși anul acesta în Europa, ci și baschetbaliștii de la West Petrom, vicecampionii țării în acest an și încă o echipă, cea de tenis de masă, băieți ai CSM Conar Arad, clasată pe podiumul Superligii pe echipe. Trei echipe arădene care vor evolua pe tot atâtea trasee europene. Să le dorim de pe acum succes!

Fotbalul nostru cel de toate zilele și-a încheiat, în mare, disputele. Echipa noastră fanion, FC UTA, a terminat în pluton, indiferent de ultima etapă ce se dispută joi, când „Bătrâna Doamnă" întâlnește, pe propriul teren, pe sibienii de la Inter. Un sezon cu multe gafe, cu italienii de pe banca tehnică schimbați, cu obiectiv ratat, cu declarații de divorț ale celor ce au susținut financiar clubul. Să vedem care va fi deznodământul. În eșalonul inferior, adică Divizia C, prea multe motive de satisfacție nu am avut. Poate doar salvarea de la retrogradare a Telecomului, cu Gigi Borugă adus la cârmă pe final de campionat. Mai bine clasată a terminat „U" West Petrom Arad, pe locul 6, cu zero la „adevăr", dar echipa a fost când depunctată, când iertată, când le-a lipsit voința de a se bate pentru un loc cât mai sus. Și aici italienii, prin Pasini și del Monaco au încercat doar un cap de pod. Cam puțin, zicem noi. Păcat de studenții arădeni că nu s-au putut menține în acest eșalon. Sportul universitar arădean are nevoie de un club puternic, reprezentativ și tocmai de aceea așteptăm ca Universitatea Arad să revină cât mai curând în divizia pe care tocmai a părăsit-o. Singura echipă din fotbalul arădean care a înregistrat un salt valoric este Motorul Astra Arad, care a promovat în Divizia C, după un sezon în care a dominat „D"-ul arădean. Implicarea producătorilor de vagoane în echipa de fotbal și înființarea Atletic Club Astra - Trinity Arad, club ce înglobează o tradiție de 100 de ani în fotbalul arădean, ne dă speranțe că obiectivele propuse de conducerea clubului vor fi atinse an de an.

Din sportul internațional să consemnăm rezultatele reprezentanților României la două întreceri continentale. La Wroclaw, în cadrul C.E. de Judo, Adrian Croitoru și Laura Moise au cucerit medalii de aur și Ioan Dinea, medalie de bronz, în timp ce la Tampere (Finlanda), la C.E. de box, pugiliștii pregătiți de Feri Vaștag, au ajuns în două finale, dar atât Bogdan Dobrescu (cat. 51 kg), cât și Claudiu Rîșco (cat. 81 kg) a trebuit să se mulțumească cu medaliile de argint. Poate își iau revanșa la Olimpiadă.

ALEX. CHEBELEU

BASCHET MASCULIN

În Danemarca s-a încheiat, duminică, turneul de calificare pentru grupele semifinale ale Campionatului European de baschet masculin. Configurația finală a clasamentului a fost următoarea:

1. Danemarca 8 puncte
2. Cipru 8 p.
3. Georgia 4 p.
4. Irlanda 4 p.
5. România 4 p.
6. Luxemburg 2 p.

Danemarca și Cipru au obținut accesul într-o fază superioară a competiției.

A. H.

JUCHEL A ARUNCAT PROSOPUL

■ Victoria din ultima etapă a Telecomului a reprezentat, poate, cea mai bună evoluție a arădenilor din acest sezon. Mare păcat că ea a venit acum în final de sezon, însă a reușit într-un fel să mai spele din rușinea unui campionat care trebuie cât mai repede dat uitării. ■ Excelentă evoluția „veteranilor" echipei, Mitu, Grad, Szel, Iulius Arman, care au demonstrat că momentul retragerii este încă departe. ■ Cei din Uricani au venit la Arad cu tupeu, cu doi jucători pe fals, încercând să scoată ceva bani în cazul în care pun probleme. De la tupeu la valoare e cale lungă însă. ■ Cel mai bun argument în acest sens ar fi gestul făcut de organizatorul de competiții al clubului „telefonist". Gheorghe Juchel, care la 6-0 a fluturat timp de aproape două minute un prosop după care l-a aruncat pe marginea terenului. ■ Corinda, mijlocașul gazdelor, autor a două goluri în partida de duminică, i-a promis antrenorului Gheorghe Borugă, cu câteva zile înainte de meci, că va înscrie de două ori. Sub amenințarea că va fi tuns chel în fața coechipierilor, fostul jucător al „Universității" s-a ținut de promisiune.

DACIAN TODUȚA

REPROGRAMĂRI ÎN DIVIZIA B

Ieri seară au avut loc ultimele reprogramări de jocuri din cadrul Seriei a II-a a Diviziei B, survenite în urma cazului „Drobeta-Chimica".

La Turnu Severin: Drobeta-Electro Bere Craiova 3-1

La Târnăveni: Chimica-Apulum Alba Iulia 0-0

CLASAMENT

1. Gaz Metan	33	20	6	7	52-22	66	(+18)
2. ARO C-lung	33	17	4	12	48-35	55	(+4)
3. Corvinul	33	16	6	11	49-30	54	(+6)
4. Jiul P.	33	16	5	12	41-37	53	(+2)
5. Apulum	33	15	7	11	50-39	52	(+1)
6. Olimpia	33	14	8	11	51-30	50	(-1)
7. UTA	33	15	4	14	46-38	49	(+1)
8. Inter Sibiu	33	14	6	13	38-40	48	(-3)
9. Electro Bere	33	15	2	16	47-50	47	(-1)
10. UMT	33	12	10	11	55-45	46	(-2)
11. ASA Tg. Mureș	33	13	6	14	45-38	45	(-6)
12. Fl. Vâlcea	33	12	9	12	43-40	45	(-3)
13. Drobeta	33	16	3	14	48-61	45	(-3)
14. F.C. Bihor	33	11	10	12	33-51	43	(-8)
15. „Poli"	33	12	6	15	49-52	42	(-9)
16. Chimica	33	12	5	16	36-50	41	(-7)
17. „U" Cluj	33	6	6	21	30-70	24	(-27)
18. M. Motru	33	6	5	22	28-65	23	(-25)

GIMNASTICĂ — IZBÂNDA LUI SERGIU MAROCICO

Recent, la Buzău, au avut loc Campionatele Naționale de gimnastică ale României, rezervate copiilor.

Aradul a fost reprezentat de doar un sportiv, Sergiu Marocico (CSȘ Arad), acesta având o evoluție de excepție la capră, devenind campion național.

Delegația a fost condusă de însuși antrenorul lui Sergiu Marocico, prof. Eugen Cățean și l-a mai cuprins pe arbitrul Lucian Popa.

Sponsorii deplasării la Buzău au fost S.C. Lipomin SRL și S.C. LAY COM SRL.

L. S.

Pe terenurile Diviziei D

„COOPERATIVA" A DECIS: NĂDLACUL, ÎN „ONOARE"

A luat sfârșit și cea mai controversată ediție din Divizia D. Una ce a stat sub semnul „Rowo" - sponsorul primului eșalon fotbalistic județean, dar și sub „zodia" aranjamentelor, jocurilor de culise și al abuzurilor ajefiste, toate decise de „cooperativa" județeană. Ultima grupare care a făcut cunoștință cu mafia „cooperativei" ajefiste este Victoria Nădlac, echipă ce s-a trezit în ... „Onoare". Asta și din vina lor, dar mai mult din cauza altora, precum: Universitatea Arad (a retrogradat din Divizia C și în conformitate cu ROAF, prin diminuare, mai retrogradează una din „D") sau, refuzului de a intra în „potlogării" de tip ajefist. Despre aceste lucruri vom mai vorbi, acum să trecem puțin în revistă și jocurile ultimei etape...

▼ Pe vechea arenă „Vagonul", a cărei față nouă te lasă „mască", Motorul Astra Arad a sărbătorit promovarea în Divizia C cu o victorie lejeră în fața Ineului. Chiar dacă pentru această grupare greul abia acum începe, colectivul de jucători antrenori și conducători e hotărât să mai atace la promovare. Ar fi extraordionar ... ▼ În Grădiște, „lemnarii" arădeni au transpirat serios pentru punctele salvării de la retrogradare, deoarece și Nădlacul își juca ultima șansă. Arbitrul Buică a predat o lecție de arbitraj, semn că a ieșit din pasa neagră. Surprinde neplăcut și situația CPL-ului, care dintr-o formație cu aspirații a ajuns să se roage pentru a nu pica. În schimb, nădlăcanii au simțit pe propria piele cum e să nu te aibe la „rânză" dictatorii „cooperativei". Păcat pentru Victoria Nădlac și, rușine acelora care au decis retrogradarea în afara „dreptunghiului verde". ▼ „Șoimii" Pâncotei au dezamăgit în ultima etapă, nu atât prin rezultate, ci prin maniera de joc. Dinspre orașul tăbăcarilor nu se aud vești prea bune. Unii jucători vor să plece, conducători ce ar renunța, lucruri nedorite pentru o echipă tânără, de viitor. De partea cealaltă, Gloria a încheiat aproape de podium, un campionat oscilant în evoluții. ▼ Singura echipă promovată anul trecut în „D" ce a rezistat exigențelor acestui eșalon superior este Comera Arad, care, mai mult a încheiat întrecerea în prima jumătate. Scorul rundei Comera l-a realizat în dauna vecinilor de la Macea, iar la anul gruparea ce joacă la Șofronea, are gânduri mărețe, benefice sportului rege. ▼ Cum-necum, mânjii Romvestului s-au salvat de la retrogradare. Echipa conducătorilor de la UTA a câștigat, conform așteptărilor jocul, cu o echipă a Tricoului Roșu ce era mai mult cu gândul la vacanță și la ... berea de după meci. Sperăm că la anul, Romvestul să nu mai stea la mâna altora și la ... „buzunarele" lui Ienciu și Lupaș. ▼ În tur, Ghiorocul câștiga la Păuliș punctele speranței, ce s-au dovedit zadarnice. În retur, Păulișana și-a luat revanșa și ..., rămâne în Divizia D. Oricum, echipa primarului Cucoș, care a revenit pe gazon, merită un loc în primul eșalon valoric județean. ▼ La Lipova, echipa de suflet a lui Pop Arghir a învins viitoarea formație de suflet a acestuia. Oricum, de la anul echipa primarului Ghiță Don are de gând să atace primele locuri ale clasamentului. ▼ Crișana din Sebiș și-a luat adio de la publicul local cu o frumoasă victorie, obținută în fața „dacilor" din Beliu. Primii ar fi putut mai mult, iar cei din urmă atât au putut...

DANIEL SCRIDON

CAMPIONATUL JUDEȚEAN „ONOARE"

Șiriana Șiria - A.S. Vladimirescu 2-1 (0-1)

Au marcat: Vuia - min. 46, Petic - min. 63 respectiv Vâzoc - min. 37.

Șiria: Rusan - Mateș, Popan, Lăzărescu, Suciu, Zâză, Mărcuș, Kiss, Petic, Burian, Vuia. **Au mai jucat:** Gondrat, Ionașcu, Popa. **Antrenor:** Dan Dumitrescu.

Vladimirescu: F. Moț - Alb, Bândean, Vâzoc, Teujde, Bordea, A. Moț, Laytar, Bărsăuan, Arși, Arhilie. **Au mai evoluat:** Radu, Briaț. **Antrenor:** Ludovic Bubela.

Au arbitrat: D. Buică - L. Buda - C. Ciocan.

Observator A.J.F.: Florin Romanescu.

Rezultatele etapei a XXXI-a

Înainte Sânmartin - Dinamo Zărand 7-1; Olimpia Bârzava - Stăruința Dorobanți 3-5; Recolta Apateu - ICRTI 1-2; Înfrățirea Iratoșu - Flacăra Țipari 8-1; Șiriana Șiria - A.S. Vladimirescu 2-1; Unirea Șeitin - Armonia Ineu 2-2; Victoria Felnac - Viitorul Șepreuș 11-0; Voința Semlac - Unirea Sântana 0-3 (f.j.). Șoimii Șimand a stat.

CLASAMENT

1. Șiria	29	22	5	2	119-34	71	(+26)
2. Vladimirescu	29	21	2	6	86-32	65	(+23)
3. Felnac	30	19	2	9	80-60	59	(+14)
4. Sântana	29	18	2	9	77-53	56	(+14)
5. A. Ineu	29	13	8	8	56-42	47	(+5)
6. Dorobanți	29	12	10	7	83-46	46	(+4)
7. Iratoș	29	14	4	11	57-51	46	(-2)
8. ICRTI	29	14	3	12	64-46	45	(+5)
9. Șeitin	30	14	3	13	65-69	45	(+2)
10. Apateu	30	14	1	15	51-78	43	(-5)
11. Șimand	29	12	3	14	49-58	39	(-6)
12. Șepreuș	29	11	3	15	57-75	36	(-6)
13. Bârzava	29	10	4	15	56-73	34	(-12)
14. Sânmartin	29	8	5	16	59-81	29	(-16)
15. Zărand	29	9	1	19	48-87	28	(-14)
16. Țipari	29	5	4	20	34-88	19	(-23)
17. Semlac	29	2	0	27	17-85	6	(-39)

■ Victoria Zăbrani a fost exclusă din campionat.

■ Voința Semlac nu s-a înscris pentru retur.

S. C. „CONSTRUCȚII RUTIERE" S. A.

angajează prin concurs mecanic auto - specialitate motoare Diesel.

Condiții: vechime în muncă minim 5 ani în meserie.

Cartea de muncă și curriculum vitae se vor prezenta la biroul personal până la data de 31.05.2000, ora 10.

Concursul va avea loc la sediul S. C. „Construcții rutiere" S. A., str. Digului nr. 1, în data de 5.06.2000

(1420535)

ASIGURAREA POPULARĂ ROMÂNĂ SUCURSALA ARAD

ÎNCHEIE ZILNIC ASIGURĂRI AUTO OBLIGATORII - SEM. II

La cerere ne deplasăm la sediul societăților.

Angajăm urgent:

- inspector daune
- contabil

Relații suplimentare la telefon: 270723; 250.159; 094/600466

S.C. ZAHĂR S.A.

Str. Bogdan Voievod Nr. 14 Tel. 057/243532-246707

▼ **ÎNCHIRIAZĂ SPAȚIU** - cantină - pentru nunți, mese festive, banchete școlare, cu posibilități de contribuție cu meniuri proprii și reducere de tarif cu 50%

▼ **ÎNCHIRIAZĂ SPAȚII** - grajduri - pentru animale, depozite sau producție;

▼ **ÎNCHIRIAZĂ VAGOANE** marfă 50 t descoperite cu sau fără locomotivă;

▼ **ÎNCHIRIAZĂ AUTOÎNCĂRCĂTOARE** tip fadromă la tarife avantajoase;

▼ **VINDE VAR** bulgări cu reducere de preț cu 50%. (1420508)

S. C. ASIROM S. A. Arad

cu sediul în Arad, str. N. Grigorescu nr. 1-3

organizează în data de 7.06.2000, orele 11, la sediul menționat, licitație publică în vederea vânzării autoturismului CIELO GLE an fabricație 1996, în stare bună.

În vederea participării la licitație, solicitanții vor depune o garanție de 3.500.000 lei și o taxă de participare de 50.000 lei la casieria S. C. ASIROM S. A. Arad, cu 3 zile înainte de data licitației.

În caz de neadjudecare la data de 7.06.2000, se vor organiza noi licitații din 3 în 3 zile lucrătoare.

Informații suplimentare la sediul sucursalei sau la telefoanele 255927, 255949.

(1420534)

S.C. BELSIRIM IMPORT EXPORT S.A. ARAD

Încheie contracte de cumpărare pentru orz, producția 2000.

Plata se face la livrare.

Informații la sediul nostru din Arad, str. Câmpul Liniștii nr. 1A (fostul FNC Arad) și la telefon 284125.

S.C. EUROSTAR 2000 IMPEX

prin magazinul „MAGNUM"

anunță onorata clientelă, că execută, prin armurieri autorizați reparații și întreținerea armelor de aer comprimat, vânătoare și a pistoalelor de tot felul, cu piese originale.

Vindem toată gama de cartușe și arme import, accesorii de vânătoare, echipament, cuțite și săbii.

(5172006)

S. C. V. TABAC ROMÂNIA S. A.

Arad, Calea 6 Vânători nr. 55/C

Angajează prin concurs:

șef de producție

Condiții:

- absolvent al Facultății de Tehnologia Produselor Alimentare
- cunoștințe operare calculator (Word și Excel)
- cunoscător al limbii engleze (și/sau maghiară)
- permis de conducere cat. B
- abilități în comunicare
- experiență în a lucra cu oamenii

Cei interesați sunt rugați să depună o autobiografie și o copie după actul de studii, până în data de 29.05.2000, la sediul societății, zilnic între orele 10-15.

(5172026)

MANEX MA

Arad, str. Guttenbrun nr. 100, tel/fax 057-286834

Nou!!!

Importator direct

Poliuretan Ungaria

Pânze circular și freze pentru lemn Italia

- lacuri, diluanți, grunduri, vopsele, palux, acetonă
- placaje, pal furniruit, placaj furniruit, pânză panglică
- pâslă, discuri diamantate
- aracet, prenadez 300, parafină, urelit R și P
- accesorii mobilier, feronerie Blum, șuruburi pentru lemn, capete pentru înșurubat, garnituri uși
- pânză panglică, cuțite de rindeluit
- abrazive, pietre polizor, discuri abrazive, baiț, colorant lac, cepuri lemn, burghie

Deschis luni - vineri între orele 8-16

(1287652)

MAREA TA DE LA ARAD - ŞTRANDUL NEPTUN

Un concediu mult mai ieftin şi mai aproape!!!

Diamant Societate româno-germană **DIAMANT - România**, *angajează* asistent zonal pentru zona Nord-Vest, activitatea fiind promovarea şi distribuirea de materii prime pentru panificaţie, patiserie şi cofetărie a firmei **DIAMANT - Austria**.

Condiţii necesare angajării:

- permis de conducere auto
- studii minime: liceu
- tonus fizic necesar unei activităţi de teren

Cei interesaţi de o activitate serioasă, de perspectivă, corelată cu o salarizare pe măsura efortului depus, sunt invitaţi să trimită un curriculum vitae şi o fotografie 3/4 la adresa:

SC DIAMANT - România SRL, str. Dacilor nr. 4, ap. 5, Arad sau fax 057/280133.

D'art str. Mărăşeşti nr. 5, telefon 280858

Dacă nu eşti conectat încă la **INTERNET**, să ştii că aproape **1000** de arădeni ţi-au luat-o deja înainte.

Nu e frumos să rămâi în urmă.

Vino repede la **D'art** şi fă-te cu un abonament !

Ai 60 de linii digitale dial-up cu viteză de transmisie de 56 kbps !

Ai o lună abonament gratuit !

S.C. PREFIN EST EUROPE S.R.L.

Str. 6 Vânători nr. 35/A - Arad

ANGAJEAZĂ

SPECIALIST ÎN DOMENIUL CONFECŢIILOR

- INGINER sau TEHNICIAN -

Condiţii:

- Studii superioare sau medii de specialitate
- Experienţă în domeniul confecţiilor - croi - 3 ani
- Vârsta maximă - 35 ani
- Disponibilitate la program prelungit de lucru
- Cunoştinţe de limba italiană

Cei interesaţi se vor prezenta la sediul societăţii începând cu data apariţiei anunţului în ziar, de luni până vineri, între orele 7,00-15,30.

Salarizarea va fi atractivă, conform experienţei de lucru.

(1420537)

HÂRTIE AMBALAJ

Vindem hârtie ambalaj

pentru împachetat produse alimentare şi nealimentare

Telefon 094-853847

AGENŢII DE PUBLICITATE

ZIARUL „ADEVĂRUL" ARAD ARE DESCHISE URMĂTOARELE AGENŢII DE PUBLICITATE

SEBIŞ
Primăria oraşului Sebiş
- agent publicitar
Cioroca Mirela
- program 8,00 - 15,00
- Telefon 420.303

LIPOVA
S.C. ELCOTRANS S.R.L. Lipova
Str. Bălcescu Nr. 16,
Telefon 561.426 sau
Fax 563.091
- program 7,30-15,30

INEU
Primăria oraşului Ineu
- agent publicitar
Carmen Ţole
- program 8,00 - 15,00
- Telefon 092-846765

NADLAC
„GYURIAN"
- str. Griviţei Nr.58
- agent publicitar
Gyurian Bohuslav
- Telefon 474.580

CHIŞINEU CRIŞ
Primăria oraşului Chişineu Criş
- agent publicitar
Mihaela Brândaş
- program 8,00 - 15,00

PECICA
DACODA - A.F. DUMICI Nr. 281
- agent publicitar
Dumici Dănuţ
- program 8,00 - 20,00
- Telefon 468.745

SÂNTANA
Bibliotecă
- agent publicitar
Alexandru Victoria
- program: 8.00 - 15,00

GURAHONŢ
Primăria oraşului Gurahonţ
- agent publicitar
Alexandru Herlău
- program: 8,00 - 15,00

PÂNCOTA
Cofetăria „ELIDOR",
Str. T. Vladimirescu, nr. 34
- agent publicitar
Cristina Mihăicuţa
- program: 8,00 - 15,00
- Telefon: 466.213

CURTICI
Str. Vasile Goldiş nr. 1
(Magazinul HOBBYLAND)
- program: 9,00 - 18,00

SĂVÂRŞIN
Magazinul alimentar
Mixt „Hans auto",
Str. A. Iancu Nr. 411
- Telefon: 557.339

CERMEI
Primăria Cermei
- agent publicitar
Florica Nagy

ŞOMOŞCHEŞ
- agent publicitar înv.
Ioan Nagy
- Telefon: 511.860

ŞIRIA
Asociaţia Agricolă Ioan Slavici
sau la domiciliul d-nei **Bot Adriana**, din Şiria nr. 516
- agent publicitar
Bot Adriana
- Telefon 531.084

Anunţurile se primesc în regim de urgenţă şi pot să apară în ziarul „ADEVĂRUL" de a doua zi. Informaţii - telefon 280904.

MATRIMONIALE

DOMN străin, 45 ani, 1,80/80, caut DOMNIŞOARĂ, 25-35 ani, frumoasă, engleză puţin, pentru CĂSĂTORIE în ISRAEL. Telefon 280533. (12924)

VÂNZĂRI APARTAMENTE O CAMERĂ

Vând (schimb) garsonieră confort I, Confecţii, cu apartament 2 camere. Telefon 251796, după ora 17. (12209)

Vând apartament 1 cameră, îmbunătăţiri, Mioriţa; 12.500 DM negociabil. Telefon 094.988.154.

Vând (schimb) garsonieră, 2 apartamente, contorizate, pentru privatizare. Telefon 219412. (11449)

Vând garsonieră, confort I, Micălaca zona III, orele 12-20. Telefon 219952. (12873)

Vând garsonieră, (ne)mobilată, et. I, decomandată, 6900 DM. Telefon 094.560.959; 210555. (12810)

Vând garsonieră, confort III (bucătărie, gresie + faianţă), telefon, satelit, str. Ursului nr. 6, bl. 3, et. I, ap. 20, 3.400 DM, negociabil. Telefon 057/241772. (12884)

Vând garsonieră, confort III, îmbunătăţită, Fortuna. Telefon 273744. (12911)

Vând apartament cu o cameră, zonă centrală. Telefon 222322; 094.787.497. (12929)

Vând apartament 1 cameră, 6 Vânători, 6.500 DM. Telefon 094.397.419.

Vând urgent apartament 1 cameră, et. I, UTA. Telefon 270872. (12929)

VÂNZĂRI APARTAMENTE DOUĂ CAMERE

Vând apartament 2 camere, ultracentral, foarte bun pentru privatizare (cabinet medical, notarial etc.). Telefon 255211 (orele 8,30-16,30); 255190 după ora 17; 092.594.950; 094.367.869. (12403)

Vând apartament 2 camere, îmbunătăţit, cartierul Alfa, negociabil. Telefon 277825, după ora 16. (12361)

Vând apartament 2 camere, ultracentral, îmbunătăţit (str. Maiakovski), boxă, contorizat, acoperiş ţiglă, preţ acceptabil. Telefon 092 503 151 sau după ora 18, 270686. (12811)

Vând apartament 2 camere, bucătărie, baie, Vlaicu, bl. 12, ap. 3, sc. A, parter. (12838)

Ocazie! 11.500 DM apartament 2 camere, decomandat, modificat. Telefon 210555. (11893)

Vând 2 camere Vlaicu confort I, etaj I; 13.800 DM. Telefon 253364. (12238)

Vând urgent apartament în casă, curte, grădină, gaz, 2 camere, bucătărie, antreu, pivniţă; str. Voiavod Moga, nr. 52; Grădişte. Telefon 223912, orele 9-15. (12566)

Vând apartament 2 camere, Vlaicu, faianţă, gresie, gaz, telefon, cablu, pe soare, boxă, 15.000 DM. Telefon 246615. (12632)

Vând apartament 2 camere, 87 mp, et. I, negociabil. Telefon 232812. (12852)

Vând apartament 2 camere, 63 mp, Piaţa Soarelui, et. IV/IV, acoperiş fără probleme, 12.700 DM, negociabil. Telefon 243082 sau 092.294.842. (7816)

Ocazie! Vând apartament 2 camere, 70 mp, et. I, Micălaca, 12.200 DM. Telefon 279718, 094 542 931. (12868)

Vând (schimb) urgent apartament 2 camere, confort II, îmbunătăţiri, zona Intim. Informaţii 057/223827, după ora 14. (12257)

Vând apartament 2 camere, et. III, bloc cărămidă, contorizat, decomandat. Telefon 092.343.751; 279923, după ora 19. (12369)

Vând apartament două camere, decomandate, central, et. I, 26.000 DM, negociabil, zona Podgoria. Telefon 235036; 092.964.945. (12371)

Vând apartament 2 camere, parter, Alfa, 11.500 DM, negociabil. Telefon 092 926 981 sau 265858 după ora 21. (12836)

Vând apartament 2 camere, Micălaca, etaj I, bloc 602, ap. 2, 14.500 DM negociabil. Telefon 092.625.089. (12518)

Vând apartament 2 camere, decomandat, bloc 315, etaj I. Telefon 094.606.544. (12514)

Vând 2 camere Alfa, etaj inferior; 14.000 DM. Telefon 270856. (13016)

Vând 2 camere Micălaca, modificat, îmbunătăţit; 13.000 DM. Telefon 270856. (13016)

Vând (închiriez) apartament ultracentral, 2 camere, etaj II, gaz, termoficat, contorizat; 33.000 DM. Telefon 254928. (13021)

Vând urgent apartament 2 camere, confort II, etaj II, îmbunătăţit, Vlaicu, Fortuna, preţ negociabil. Telefon 275950; 245443. (13024)

Vând (schimb cu apartament 1 cameră + diferenţă) apartament 2 camere, confort I, Micălaca, str. Abrud, parter. Telefon 222806; 094.958.818. (12893)

Vând apartament 2 camere, et. II, Podgoria, 24.000 DM, negociabil. Telefon 234693. (12935)

Vând apartament 2 camere la parter, bun pentru privatizare + garaj, zonă centrală, str. T. Vladimirescu nr. 16/26. Telefon 220807, după ora 18. (12952)

VÂNZĂRI APARTAMENTE TREI CAMERE

Vând apartament 3 camere, Nădlac. Informaţii telefon 474124. (12286)

Vând apartament 3 camere, 2 balcoane, 2 băi, lojă, et. II, zona Alfa. Telefon 277844. (12541)

Vând apartament 3 camere, 125 mp, toate îmbunătăţirile, 82.000 DM. Telefon 092 294 842. (11743)

Vând apartament 3 camere, la casă, (2 în curte) toate îmbunătăţirile, 33.000 DM negociabil, str Clujului, nr. 52. Telefon 094.607.104; 280428. (12676)

Vând apartament 3 camere, decomandat, două balcoane închise, proaspăt zugrăvit, bloc contorizat, Aradul Nou, bloc turn, et. VI, 17.500 DM. Telefon 057/288346. (12912)

Vând urgent apartament 3 camere, îmbunătăţiri, Alfa, bl. 78, ap. 4. Telefon 093.333.545. (12939)

Vând apartament mobilat 3 camere, faianţat, gresiat, parchetat, balcon închis şi acoperiş izolat, str. Haţeg nr. 5, bl. 16, sc. C, ap. 17. (12940)

VÂNZĂRI APARTAMENTE PATRU-CINCI-ŞASE CAMERE

Vând apartament 5 camere, parchetat, faianţat, telefon, cablu, zona Vlaicu, bl. A.35. Informaţii telefon 514687, orele 18-20.

Vând apartament 4 camere, îmbunătăţit, bl. 337. Telefon 278462; 092.726.936. (12507)

Vând apartament 5 camere, decomandate, Grădişte. Telefon 223755, 094956176 (12782)

Vând urgent apartament ultracentral, 4 camere, asociaţie, contorizat, confort sporit, garaj mare, cu posibilităţi privatizare. Telefon 235679. (12685)

Vând apartament 5 camere, decomandat, et. I, cu vedere spre mal, pasaj Micălaca. Telefon 092.621.405. (12398)

Vând apartament 4 camere, pivniţă, garaj. Telefon 272362 seara; 094.183.758. (12230)

Vând (schimb) apartament 4 camere, cu casă, prefer Bujac. Telefon 057-242976, 057-273149. (12297)

Vând urgent (emigrez), apartament 4 camere, zona 300 Micălaca. Telefon 092.537.335. (12529)

Vând apartament 4 camere, confort I, decomandat, et. II, gară, str. Bihorului, 30.000 DM. Telefon 223552; 221251. (12902)

Vând apartament 4 camere, mansardat, zonă centrală, îmbunătăţit. Telefon 057/251397. (12954)

Vând apartament în casă, 4 camere, et. I, str. Sinaia, 40.000 DM. Telefon 233120. (12973)

VÂNZĂRI CASE

Vând casă, localitatea Sînleani nr. 22, preţ negociabil, vizibilă zilnic, după ora 16. Telefon 093.305.285. (12959)

Vând (variante) casă mare cu depozite, Aradul Nou, pretabilă: en gros, producţie, complex, fundaţii etc. toate utilităţile. Telefon 276353; 092.281.513. (12455)

Vând casă ultracentral, 2 camere, dependinţe, curte mare, preţ la vedere, între orele 9-16. Telefon 093.214.710. (12562)

(Continuare în pagina 18)

(Urmare din pagina 17)

Vând casă mansardată, zona Spitalului Județean. Telefon 280101.

Vând casă 2 apartamente, 1.000 mp, grădină, gaz, apă, baie, în Pârneava. Informații telefon 094 555 452. (11247)

Vând sau schimb sau variante casă în Grădiște, 6 camere, dependințe. Telefon 236786. (11227, 11231)

Vând casă cărămidă Aradul Nou, str. Armoniei. Telefon 095.648.839 sau 129 Aluniș. (12246)

Vând urgent casă mare, 2 corpuri, grădină cu pomi, suprafața 900 mp. Telefon 092 239 471, 256543. (f. 1420526)

Vând casă central: parter - privatizat „Margo", etaj-apartament ultradotat. Telefon 234862. (12561)

Vând casă în Ungaria (Battonya), 6 km Vama Turnu, 2 camere, bucătărie, gaz, apă, 731 mp. Informații Somogyi 144, telefon 0036-6209932000, preț 5.500 DM, negociabil. Asigurăm acte domiciliu. (12719)

Vând casă mare, Cuvin nr. 3/2, magazii 120 mp, pivniță cu boltă 200 mp, acces din 2 străzi, suprafața totală 2.750 mp, posibilități privatizare. Telefon 461205. (12456)

Vând urgent casă mare, anexe, teren 3000 mp, pe deal, renovată în 1998, Șiria, str. Ion Rusu Șirianu, nr. 171. Telefon 094.545.778; 252392. (12566)

Vând casă mică în Covăsînț, preț minim. Informații telefon 092.957.929. (12780)

Vând casă în Sântana, lângă gară, str. Primăverii nr. 4, preț avantajos. Telefon 462819. (Ag. Criș)

Vând casă mare, pivniță, mobilă, telefon, satelit, (gaz la poartă), posibilitate construcție. Telefon 057/235969. (12288)

Vând casă la șosea în comuna Șagu nr. 93, vizibilă zilnic. Informații Șagu nr. 34, telefon 172. (12460)

Vând vilă compusă din: cameră de zi 9/ 4,5, 2 bucătării, 11 camere, 8 băi, 5 debarale, 4 holuri, garaj dublu, 2 terase, mansardă, piscină. Telefon 276419. (12689)

Vând casă modestă și grădină 1.200 mp, str. Mircea Vodă nr. 17, Bujac (neinundabilă). Informații telefon 241737 și 247043, după ora 15. (12714)

Vând casă cu 2 apartamente complete: baie, curte, garaj, grădină, Cartierul Funcționarilor. Telefon 221023. (12748)

Vând casă 4 camere, zonă centrală, garaj, curte, grădină 1.500 mp, gaz, canalizare. Telefon 281010. (12755)

Vând casă și teren în localitatea Zimandul Nou nr. 159. Informații telefon 094.608.041. (12480)

Vând casă 4 camere, apă, 1345 mp, Zimandu Nou, nr. 81. Telefon 224322. (12658)

Vând casă 4 camere, apă, canalizare, 720 mp, Grădiște, str. Prunului, nr. 42. Telefon 224322. (12658)

Vând vilă (170 mp) 50.000 DM, casă mică în aceeași curte, 25.000 DM, ambele cu 69.500 DM, gaz metan, intrare mașini. Telefon 211758; 223117; 254676; 093.518.656; 092.274.870. (12860)

Vând casă mare în Sâmbăteni, demisol + nivel + mansardă, apă curentă, telefon, încălzire centrală, grădină mare. Telefon 094.600.296; 216350. (13018)

Vând casă mare, spațiu comercial, încălzire gaz, zonă execelentă. Telefon 267124. (12725)

Vând casă 3 camere, bucătărie, baie, accept variante. Telefon 210882. (12886)

Vând convenabil, casă cu grădină, Frumușeni nr. 565. telefon 119, diupă ora 20. (12905)

Vând casă mare în Grădiște, str. Ardealului nr. 23b. Telefon 276922; telefon 287264, după ora 16. (12909)

Vând vilă, parțial finisată, DPM, Aradul Nou, preț la vedere. Telefon 278077; 092.703.126. (12928)

Vând urgent casă cu etaj, Grădiște. Telefon 220182. (12942)

Vând casă 2 camere, bucătărie, anexă, Grădiște, preț avantajos. Telefon 282818; 092.775.768. (12953)

Vând urgent casă 3 camere, bucătărie, gaz, str. Berzei nr. 17, preț negociabil, 12.000 DM. Telefon 287458. (12980)

VÂNZĂRI SPAȚII

Vând (închiriez) spații comerciale (producție), 2 magazine 30 mp + 28 mp + hală 100 mp. Telefon 092.621.961. (12588)

Vând spațiu comercial 139 mp, Micălaca 301, 4.000.000 lei/mp, rog oferte serioase. Telefon 094.844.356. (12759)

VÂNZĂRI TERENURI

Vând teren construcție cu casă modestă, locuibilă, poziție bună, telefon, 1500 mp, Sînicolaul Mic, apă + gaz stradal. Telefon 057/278913. (12302)

Vând teren intravilan 540 mp, Bujac, neinundabil, stradă asfaltată, la stradă gaz, apă, telefon, satelit, în curte fântână, curent, studiu geo, preț 13.500 DM. Telefon 289966. (12747)

Vând teren intravilan, 2-.300 mp, Săvârșin, zonă turistică, pe Valea Troașului, în apropiere de Castelul Regelui Mihai, preț 6.500 DM. Telefon 289966. (12747)

Vând 800 mp teren intravilan pe str. Privighetorii, nr. 71/D, preț 9700 DM negociabil. Informații telefon 237837. (12581)

Vând TEREN ultracentral Chișineu Criș (2700 mp). Telefon 093.340.082.

Vând grădină în Mîndruloc, posibil gaz, apă. Telefon 216397. (12910)

Vând loc casă, poziție ultracentrală, Chișineu Criș. Telefon 520817. (0363852)

VÂNZĂRI AUTO

Vând autoturism BMW 524 T.D. cu multe piese de schimb. Informații telefon 094.608.041. (12480)

Vând Ford Sierra, 2.000 cmc, an fabricație 1989, stare foarte bună. Telefon 092 529 611, 234179.

Vând Dacia 1310, break, 1988, culoare roșie, stare foarte bună, Micălaca, Calea Lipovei nr. 262.

Nu-ți mai fă griji, CAUCIUCURILE de care ai nevoie, sunt la mine, IEFTINE și BUNE, toate dimensiunile, cu garanție, aduse din GERMANIA. Telefon 259339; 094.706.321. (11214)

Vând Mercedes 250 Diesel, an fabricație 1992, înmatriculat persoană fizică, stare impecabilă. Telefon 094.616.315. (12593)

Vând Fiat Regata Diesel, 1986, 2.500 DM, negociabil. Telefon 531041, 094 514 420. (12722)

Vând Renault 25 TD, 1988, 5.000 DM, negociabil. Telefon 531041, 095 514 420. (12722)

Vând tractor DT 445. Telefon 531041 sau 095 514 420. (12722)

Vând Dacia TLX, 1989, 2.000 DM; Opel Omega 1987, numere, asigurare 2003. Telefon 095 835 467. (12783)

Vând combină păioase marca Fortchrit E.512, stare perfectă funcționare. Telefon 057/534065. (12767)

Vând Nissan Patrol, fabricație 1991, 5 uși, stare perfectă, preț 9.000 dolari, negociabil. Telefon 094 626 935, 094 509 403. (0361446)

Vând combină Claas Consul sau schimb cu camion, cu diferite piese tractor. Telefon 461246. (4469081)

Vând Dacia 1310, 1998. Telefon 057 - 250073; 094.477.133. (12256)

Vând Peugeot 405 TD Combi, preț convenabil. Telefon 276419. (11121)

Vând tractor U 650 fabricat în 1993 + remorcă auto înscrise, preț 10.000 DM. Telefon 093.340.082.

Vând una combină agricolă marca John Deer 985, cu masa oentru păioase și porumb; microbus marca Fiat Iveco Daylli 35-8 tamponat. Telefon 095.807.567; 095.636.324. (12835)

Vând Dacia break, fabricație 1990, 2300 DM, negociabil. Telefon 250759. (12889)

Vând Dacia 1300, alb 13, an 1976, CIV, verificare, taxe plătite, stare perfectă. Telefon 284785. (12894)

Vând Ford Tranzit, de persoane. Telefon 289526, orele 14-20. (12903)

Vând Dacia 1300, CIV, set motor schimbat, perfectă stare de funcționare, 1300 DM. negociabil. Telefon 057-288346. (12912)

Vând Dacia Nova, 1997, 4.500 DM, negociabil. Telefon 057/561103; 092.967.200. (12930)

Vând Opel Astra Caravan 1994, 1.600 cmc, benzină, stare perfectă, recent înmatriculat persoană fizică. Telefon 094.544.832. (12931)

Vând Rapid Diesel, an 1986, preț 4.900 DM, negociabil. Telefon 092.251.535. (12936)

Vând Peugeot 504, camionetă Diesel, an 1985, preț 3.900 DM, negociabil. Telefon 092.251.535. (12936)

Vând mașină Suni Diesel combi, 1994, cu Euro II, 1974 cmc, consum 6 litri, vama neachitată, preț 11.500 DM, negociabil. Telefon 092.225.053 Timișoara, familia Kelemen sau 004974463413 Germania. (12938)

Vând Saviem 6,5 tone, stare perfectă de funcționare. Telefon 092.973241 sau 057/460310. 812944)

Vând urgent Fiat Croma pe benzină, an fabricație 1989, stare perfectă și VW MAN autoutilitară 7,5 tone, din 1980. Informații telefon 272270. (12945)

Vând autoutilitară TV an 1990, motor Brașov, persoană fizică. Informații localitatea Dud nr. 319. (12949)

Vând Peugeot 309 Diesel, persoană fizică, fabricat 1990, stare perfectă. Telefon 092.477.834. 812950)

Vând ARO 243, motor Brașov, an fabricație 1990 și remorcă Padiș 1000, înmatriculată, ambele în stare foarte bună. Telefon 520388. (0363851)

Vând Dacia 1300, an fabricație 1989, stare bună, preț 2.600 DM negociabil. Telefon 092.207.453. (13004)

Vând motocicletă CZ 125; preț convenabil. Telefon 265029.

Vând urgent autoturism Dacia 1310, din 1984, avariat frontal și caroserie Dacia 1410, completă, din 1999. Telefon 279508; 092.288.459. (13012)

Vând combine Claas Comet 2 m; Mercator 70, 75 - 3,50 m; Dominator 80 - 4.50 m. Telefon 094.600.296; 216350. (13018)

Vând Dacia 1300, stare perfectă, CIV, an fabricație 1986. Telefon 277846.

VÂNZĂRI ELECTRO

Vindem VITRINE FRIG, CAMERE FRIG, DULAPURI FRIG. Telefon 281384, orele 8-18. (11489)

Vând VITRINĂ frigorifică tip insula, ieftin. Telefon 211491. (12887)

Vând TELEVIZOARE color, diagonala 70 cm și 51 cm, tipuri noi, foarte ieftin. Telefon 211491. (12887)

Vând frigider, combină frigorifică, mașină automată de spălat și TV color diagonala 51 cm. foarte ieftin. Telefon 275277. (12506)

Vând TV color, en gros, en detail, prețuri de la 900.000 lei, garanție. Telefon 289456, 092 239 242. (12859)

Vând FRIGORIFICE NEMȚEȘTI: FRIGIDERE, COMBINE, CONGELATOARE, LĂZI, la prețuri între 1.000.000 și 3.000.000 lei, cu garanție. Telefon 057-259339, 094 706 321. (11214)

Vând TV COLOR PHILLIPS, 900.000 lei și TV GRUNDIG stereo, teletext, 1.900.000 lei, cu telecomandă. Se oferă garanție. Telefon 057-259339, 094 706 321. (11214)

Vând MAȘINĂ SPĂLAT AUTOMATĂ EUDORA 1.500.000 lei și MIELE, 2.900.000 lei cu garanție. Telefon 057-259339, 094 706 321. (11214)

Vând CÂNTARE ELECTRONICE; CASE MARCAT FISCALE, omologate. Telefon 272727; 281188.

Vând TV color Stereo, teletext, cu telecomandă. Telefon 237903, 092 742 822. (12782)

Vând televizoare color, 54 cm, teletext, telecomandă, negociabil. Telefon 264004. (12787)

Vând TV color, diferite modele, cu garanție. Telefon 219365. (12825)

Vând instalații de climatizare, vitrine frigorifice, frigidere, congelatoare, cu garanție. Telefon 057/284857; 092.556.562. (12402)

Vând frigider, congelator, ladă frig, mașină spălat automată, TV color. Telefon 220926. (12226)

Vând mașini înghețată și piese ieftin. Telefon 094.171.577. (8909)

Vând mașini spălat automate, modele noi, din import, garanție 6 luni, preț 3.300.000 lei. Telefon 270518; 098.602.722. (12874)

Vând congelator 8 sertare, ladă frigorifică ecologică. Telefon 094.774.509; 456195. (12913)

Vând combină frigorifică orizontală 2 m lumgime, preț 1400 DM. Telefon 288583 sau 219292. (12948)

Vând calculatoare, imprimante, xeroxuri, prețuri negociabile. Telefon 247182; 092.844.563; 092.685.807. (12964)

VÂNZĂRI DIVERSE

Vând bolțari termoizolanți 4 modele, pavele, borduri. Telefon 095.634.885. (11157)

Vând mobilier modern nou, bucătării de la 4.000.000 lei, biblioteci de la 6.000.000 lei; dormitoare de la 7.000.000 lei, etc. Telefon 256769, 092 239 242. (12859)

Vând ȚIGLĂ Marsilia portugheză, fabricată Sighișoara, 4250 lei/buc.; ȚIGLĂ JGHEAB 3600 lei/buc; CĂRĂMIDĂ EFICIENTĂ 300/250/150-6750 lei/buc.; TERASIT, MOZAIC, PRAF MARMORĂ 800 lei/kg.; DEȘEURI MARMORĂ. Informații localitatea Mâsca nr. 33. Telefon 531498; 094.561.854. (12334)

Vând repatriere de Arad. Telefon 095.828.686. (12436)

Vând bolțari beton și zgură, dimensiuni diferite, avantajos. Telefon 095 418 089, 095 846 149. (11007)

Vindem avantajos mobilier comercial: pulturi, birouri, dulapuri vestiar, toneți stradali, PAL melaminat, agregate frigorifice (vitrine, dulapuri, camere, congelatoare), cântare semiautomate de 10 și 100 kg, grătare lemn, cărucioare, scări, aparatură de laborator etc. Informații telefon 281060 și 281036. (12153)

Vând BCA, ciment, var, țiglă, sub prețul pieței. Telefon 094.524.456; 054.211.807. (f. 1420447)

Vând PLASĂ GARD ZINCATĂ, toate dimensiunile; TABLĂ ZINCATĂ 0,4; SÂRMĂ NEAGRĂ și ZINCATĂ, PLASĂ RABITZ și CUIE CONSTRUCȚII, str. Vrabiei nr. 4. Telefon 289997. (12634)

Vând haine și încălțăminte second hand, de sezon. Telefon 094.783.436. (12346)

Vând parchet fag, stejar, 150.000 lei/mp. Telefon 263222. (12397)

Vând linie pentru vopsit metal aluminiu, cu câmp electrostatic. Telefon 250547; 093.479.734. (12589)

Vând cuptor ceramică dublu, marca Biodent Systomat M cu pompă de vid, 1.800 DM, negociabil. Telefon 214224, luni-vineri, orele 10-18. (12623)

Vindem tărâțe la 2.000 lei/ kg și făină la 550 lei/ kg, cantități mari. Informații telefon 462342. (0360373)

Vând termoteka Ariston, Bereta 24 KW, 950 DM, negociabil. Telefon 252313. (12819)

Vând lână merinos 600 t, calitatea I și piei miel până la 1 an, cca 300 buc, preț negociabil. Telefon 094 509 403, 094 626 935. (0361446)

Vând acte „casă schimb valutar" activitate întreruptă temporar. Telefon 094 661 161. (12802)

Vindem PUI vii de carne, rasa Broiler, la ferma MIȘCUȚA-GAI, cca-400 gr, zilnic, între orele 9-19. Telefon 280720; 092.585.947. (12850)

Vând haine second hand, en gros, 15.000 lei/kg. Telefon 093.466.847. (4469084)

„PUI DE ȘIRIA" Vindem populației, în limita stocului la ferma din Șiria, vineri 26.05, orele 15-18; sâmbătă 27.05, orele 8-15, PUI VII DE CARNE de peste 1 kg și de cca.700 gr. (12829)

Vând LEMNE DE FOC, NISIP și BALAST. Telefon 214010. (12872)

Vând înghețată în județ și în Arad, fără concurență. Telefon 275483. (12384)

Vând mobilă dormitor Anca, preț 4.500.000 lei, negociabil. Telefon 289966. (12747)

Vând 5 buc pereți beton 2,80 x 2,80, preț 600 DM. Telefon 289966. (12747)

Vând urgent mașină sifon, cântar 500 kg, remorcă tip Salonta, stare perfectă, preț negociabil. Informații localitatea Bocsig nr. 87, familia Țengu. (0363760)

Vindem rolete plastic import, cu 250.000 lei/mp și rolete tei cu 450.000 lei/mp. Oradea, telefon 059 - 460315; 095.827.725. (12142)

Vând convenabil canapele, colțare pluș, toate noi. Telefon 264892, 094 478 693. (11645)

Vând nisip și pietriș la domiciliul clientului. Telefon 277027. (12399, 13001)

Vând aparat de sudură; plantă ornamentală. Telefon 271895. (12659)

Vând garaj autorizat zona 300, preț 2000 DM. Telefon 093.340.082.

Vând COLȚARE, CANAPELE, fotolii, DORMITOARE, noi, în rate. Telefon 094.507.339; 275551. (12846)

Vând EUROBOLȚARI termoizolanți cu certificat calitate 300x250x200 la 5.000 lei/buc; 1mc-350.000 lei. Telefon 281491; 092.381.750. (12842)

Vând coasă rotativă 1,50 m. Informații telefon 52A, Hășmaș. (12806)

Vând vană fontă 1,70 m. mobilier diferit. Telefon 222806. (12893)

Vând garaj autorizat, zona X.13, 2300 DM, negociabil. Telefon 057/288346. (12912)

Vând ieftin pat dublu, saltele, 2 noptiere. Telefon 254928. (13019)

Vând termoteci gaz, instant baie, convectoare, calorifere, ofer un an garanție. Telefon 274876. (12925)

Vând bitum, str. Andrei Șaguna nr. 228, Ciurar Ion. (12927)

Vând căsuță lemn, agrement. Telefon 222322; 094.787.497. (12929)

Vând pompă injecție WT Diesel 1600, cositoare gazon pe benzină, stație mașină magnat și magazie 10CD, diferite piese de mobilier vechi, baterie 12 wolți. Telefon 057/514974. (12962)

Vând elevator auto hidraulic sarcină utilă 3 tone, localitatea Lazuri, nr. 15, Nelu. Telefon 094.832.969. (0346110)

CUMPĂRĂRI TERENURI, IMOBILIARE

Cumpăr casă sau apartament, plata pe loc. Telefon 095 835 467. (12783)

Cumpăr cu plata pe loc, apartament 1-2 camere, indiferent zonă. Telefon 210255. (11893)

Cumpăr teren, la șoseaua Arad-Timișoara, Arad-Oradea, Arad-Curtici. Relații telefon 250805, 094 589 975. (12753)

Cumpăr apartament 3 camere, Alfa, (exclus et. IV), ofer 12.000 DM, plata pe loc. Informații telefon 251112 sau 094.507.223. (12922)

CUMPĂRĂRI AUTO

Cumpăr microbus Volkswagen Transporter Diesel, marfă, neînmatriculat, an 1986-1987. Telefon 094.608.032. (12895)

Cumpăr talon Renault Expres 19 Diesel. Telefon 276974. (12977)

(Continuare în pagina 19)

(Urmare din pagina 18)

CUMPĂRĂRI DIVERSE

Cumpăr grâu panificație, plata pe loc. Telefon 092.607.686; 054-225.530. (12135)

Cumpăr porumb, grâu, soia, plata pe loc. Telefon 092 887 025. (12281)

Cumpărăm: PORUMB, ORZ, SOIA, plata la ridicare. Telefon 095.824.973. (f. 1420479)

Cumpăr deșeuri: cupru, aluminiu, bronz, alamă, inox. Telefon 093.404010; 092.731.413. (12454)

Cumpăr tăurași peste 180 kg, plata pe loc. Telefon 254832. (12536)

Cumpăr soia boabe, cantități mari. Telefon 254642. (12892)

Cumpăr cherestea de nuc și sândură de brad, din demolări. Telefon 094.608.032. (12895)

Cumpăr aparat de pirogravat. Telefon 256559. (12958)

Cumpăr bancnote sau monezi vechi (DM, USA) pentru colecție. Telefon 092.391.565. (12978)

CERERI ȘI OFERTE DE SERVICII

Angajăm OSPĂTARE și AJUTOARE OSPĂTAR pentru RESTAURANT. Telefon 270027; 270026. (12996)

UNIVERSITATEA DE VEST „VASILE GOLDIȘ" Arad, B-dul Revoluției nr. 81, angajează urgent ÎNGRIJITOARE. Informații Serviciul Administrativ, orele 7-8. (12883)

AUGUST COM angajează 15 fete și băieți, 18-35 ani. Str. Ivrianu nr. 2, luni-vineri, orele 11-15. (12779)

SOCOM PIELARUL Arad, angajează CONFECȚIONERE fețe încălțăminte calificate, mașiniste. CTC-iste fețe încălțăminte, muncitoare la masă. Informații telefon 236116 sau la sediul firmei, str. Ghiba Birta nr. 16, Arad. (12846)

ELECTRICA angajează SUDOR autorizat. Telefon 252020. (12591)

Companii americane oferă lucru la domiciliu. Trimiteți plic la C.P. 1015, Craiova. (f. 1420531)

Angajăm ECONOMIȘTI, operatori PC, personal financiar-contabil, AGENȚI comerciali, COMERCIANȚI prin telefon, VÂNZĂTORI; GESTIONARI pentru depozit en gros, ÎNCĂRCĂTORI-DESCĂRCĂTORI, Telefon 259905.

„METAL ART" angajează sudori electrici protector și o persoană cunoscătoare PC autocad și evidență primară, cu cunoștințe tehnice în domeniul prelucrării metalelor. Str. Bodrogului, nr. 8. Telefon 280279. (12629)

ANGAJĂM STRUNGARI și FREZORI în metale, cu experiență. Telefon 057 - 254006. (12612)

„STEEL - PROD" angajează persoane cu experiență pentru confecționat încălțăminte, mașină de cusut, tălpuit fețe încălțăminte, Informații str. Renașterii, nr. 47A. Telefon 259674. (12683)

Angajez VOPSITOR auto cu jumătate de normă. Telefon 282545. (12901)

Angajăm BARMAN, OSPĂTARI (femei), Restaurant „PALLAS", Calea Timișorii nr. 178. (12900)

Angajez TEHNICIAN VETERINAR pentru farmacie veterinară. Telefon 276784. (12853)

Angajez OSPĂTARI, BUCĂTAR și ajutor bucătar. Telefon 210944. (12926)

Angajăm VÂNZĂTOARE. Informații la telefon 246953. (12934)

Angajez VÂNZĂTOARE pentru Piața Pompierilor. Telefon 094.394.607. (12946)

PRESTĂRI SERVICII

Școala șoferi „VÂRTACI" începe serie 27 MAI. Telefon: 246527; 271208. (12191)

WES execută ieftin REPARAȚII frigidere, congelatoare, MONTAJ și SERVICE instalații de CLIMATIZARE INTERIOARE și AUTO. Telefon 284857; 092.556.562. (12401)

Școala de șoferi col. RUSU LUCIAN, face înscrieri. Telefon 283696. (12166)

FIRMĂ executăm LUCRĂRI DE CONSTRUCȚII, prețuri accesibile. Telefon 094 257 130. (11733)

Școala șoferi PODOABĂ, A, B; C, E; VICTORIEI 34, înscrie zilnic. Telefon 256050. (12196)

CURSURI CALIFICARE: diplome internaționale, MASEUR, KINETOTERAPEUT (gimnastică medicală), BABY SITTER. Telefon 252860. (12280)

Efectuăm TRANSPORT MARFĂ 1,5 t, INSTALAȚII și reparații sanitare, LUCRĂRI CONSTRUCȚII. Telefon 276419. (12690)

„DAMAR" repară MAȘINI SPĂLAT automate, import, românești. Telefon 270518; 098.602.722. (12874)

RAȘCHETĂM. PALUXĂM, garantăm calitate, mașini cu aspirator. Telefon 095.527.295; 271997, seara. 812814)

Execut CONSTRUCȚII interioare-exterioare, contraigrasiei, acoperișuri, zidării, tencuieli. Telefon 272695. (12870)

INSTALATOR autorizat, execut și repar INSTALAȚII SANITARE, ÎNCĂLZIRE. Telefon 275390. (12891)

DIVERSE

Ofer împrumut VALUTĂ, comision acceptabil, garanții IMOBILIARE, ipotecă sau contract. Telefon 092.952.992. (12921)

SC „DEMCO" SRL str. Pădurii nr. 23, solicită autorizație de mediu pentru firma prestări servicii. Eventualele contestații se pot depune la Agenția de Protecție a Mediului Arad, B-dul Dragalina nr. 16. (12923)

La data de 31 mai 2000, ora 9, se va vinde la licitație publică următoarele bunuri proprietatea debitorului SZEPLAKI GHEORGHE: combină SEMA 14 (1993)-50.000.000 lei; remorcă tractor-30.000.000 lei; un disc-12.000.000 lei. Bunurile se găsesc la FRENȚ MIRCEA, socrul debitorului din FELNAC 730. Licitația va avea loc la Judecătoria Arad, camera 104. (12960)

ÎNCHIRIERI

Primesc fete în gazdă. Telefon 257061. (12979)

Ofer spre închiriere apartament (ne)mobilat. Telefon 210255. (11893)

Caut să închiriez apartament 1-3 camere, mobilat. Telefon 210555. (11893)

Închiriez apartament 4 camere, et. I, decomandat, modernizat, nemobilat, Micălaca zona 700, prefer firmă serioasă. Telefon 255269. (12387)

Dau în chirie spațiu comercial, central, Chișineu Criș. Telefon 520664. (0361449)

Ofer spre închiriat apartament 3 camere, mobilat, gaz, telefon, satelit + garaj, zona UTA, et. II. Informații telefon 235650. (12766)

Ofer spre închiriere apartament 3 camere, nemobilat, Piața Spitalului. Telefon 251675, seara. (12306)

Închiriez spațiu comercial actual piese auto, în Grădiște, str, Petru rareș, nr. 86. Telefon 279129; 092.313.293, seara. (12418)

Dau în chirie apartament de 3 și 4 camere, Vlaicu, nemobilate, 50 DM/lună + cheltuielile, plata anticipat 4 luni. Telefon 251475, după ora 20. (12849)

Dau în chirie apartament ultracentral, mobilat, două camere, tot confortul. Telefon 285514. (12899)

Ofer spre închiriere în vilă nouă, magazin prezentare, apartament, depozit, Aradul Nou. Telefon 287660. (12904)

Închiriez spațiu birou + depozit, str. Ana Ipătescu nr. 19. Informații telefon 287806; 094.874.634. (12906)

Caut să închiriez apartament central, plătesc foarte bine. Telefon 270872. (12951)

Ofer spre închiriere convenabil apartament mobilat (nemobilat), ultracentral. Telefon 253326. (12951)

Primim în gazdă, str. Andrei Șaguna nr. 228. (12928)

Ofer închiriere garsonieră confort III, autogară, et. II, amenajată, 60 DM, anticipat. Telefon 281195. (12984)

PIERDERI

Pierdut legitimație nr. 2011/1995, eliberată de Curtea de Conturi a României pe numele Băneș Marcel. O declar nulă. (12915)

Pierdut certificat acționar emis de SIF Banat Crișa nr. 37021, seriile acțiunilor 36223551-36224525 pe numele Erdődi Iosif. (12916)

† DECESE †

Cu durere în suflet anunțăm încetarea din viață la numai 69 ani, a celui care a fost
prof. DAN GHEORGHE.
Înmormântarea va avea loc astăzi, 23 mai, ora 14, de la Capela Cimitirului Eternitatea. Familia îndurerată: soția Elena și fiul Dănuț.

Cu nemărginită durere în suflet anunțăm trecerea la cele veșnice, după o scurtă și grea suferință a celui care a fost
BOZIAN DIMITRIE
în vârstă de 66 ani, un om deosebit, un suflet mare. Înmormântarea azi, 23 mai 2000, ora 11, de la domiciliul din ȘEITIN. Familia îndoliată.

POPA VASILIU fost șef gară STEI, Bihor, decedat Timișoara, str. Mureș 125, unde a fost înmormântat, la 25 aprilie 2000. (12963)

Cu durere anunțăm încetarea fulgerătoare din viață a dragului nostru tată și bunic veteran de război
col. (r) PARFENIE ALEXANDRU.
Înmormântarea va avea loc la Cimitirul Pomenirea, azi, 23 mai, ora 15,00. Familia mult îndurerată.

† SERVICII FUNERARE †

SC „NOSFERATU" SRL,
ARAD, str. Ghiba Birta nr. 26, telefon 270437; Non stop 094.554.874, NĂDLAC, str. 1 Decembrie, nr. 4, telefon 092.922.337.
NON - STOP SERVICII FUNERARE COMPLETE.
SICRIE, RESPETE, CRUCI (prețuri de producător). ACCESORII: prosoape, batiste, panglică neagră, baticuri, mânere, lumânări, catafalc, sfeșnice, steag de doliu. SERVICII: capelă, spălat, îmbălsămat, îmbrăcat, transport intern și internațional. Asigurăm colaci, colivă, coroane, jerbe, fotografii profesionale, fanfară, organizăm pomeni. OFERTA BRAD: sicriu brad, respete, cruce - 900.000 lei. Transportul sicriului la domiciliu este gratuit!!!
ANGAJĂM ȘOFER.
(c. 44)

NON STOP (la orice oră)
„RO-STYL COMPANY"
Firma noastră este PRODUCĂTOARE DE SICRIE, cu magazin în: ARAD, str. M. Eminescu nr. 4 (vizavi Cinema MUREȘUL), telefon 057-211929, 094.537.715. EFECTUĂM SERVICII: spălat, îmbrăcat, îmbălsămat și transport cu personal calificat. ASIGURĂM MINIM: 8 modele de SICRIE din LEMN MASIV (nu din PAL sau furnir); SICRIE CU MÂNERE și ȘURUB (nu se bat cuie), SICRIE LUX, 5 modele LENJERIE DECES (respete), LENJERIE DE LUX, cruci lemn și metal. ACCESORII: catafalc, steag, prosoape, etc. INTERMEDIEM: fanfară, colaci, colivă etc. FIIND PRODUCĂTORI; AVEȚI AVANTAJUL UNOR PREȚURI MINIME și POSIBILITATEA DE A PLĂTI ÎN RATE. Ofertă: sicriu stejar (cruce, respete) - 1.000.000 lei. (c.)

† CONDOLEANȚE †

Suntem alături de familia îndoliată la dispariția prematură a ziaristului
DAN MAGHIȘ
a cărui amintire o vom păstra. Dumnezeu să-l odihnească în pace! Foștii colegi de la ziarul „Adevărul".

Suntem alături de colega MAGHIȘ RUXANDRA la moartea prematură a soțului. Sincere condoleanțe. Cadrele didactice și TESA de la Școala Vladimirescu. (12885)

Prea crudă, neașteptată și de neînțeles această clipă în care ne despărțim de cel ce-a fost coleg, prieten și generos slujitor al catedrei,
prof. DAN GHEORGHE.
Trei decenii destinul său s-a confundat cu ale noastre, ale corpului profesoral al Grupului Școlar Forestier Arad. Corectitudinea, cinstea și dăruirea care l-au caracterizat, rămân în memoria elevilor pe care i-a îndrumat de-a lungul anilor. Dumnezeu să-l odihnească! Colegii din cadrul Grupului Școlar Forestier Arad. (12937)

Suntem alături de doamna contabil șef GAȘPAR AURELIA, în marea durere pricinuită de decesul prematur al fiului
DAN.
Sincere condoleanțe familiei îndurerate. Colectivul Grădiniței cu Program Săptămânal nr. 2, Arad. (12917)

Cu durere și lacrimi amare conducem pe ultimul drum pe iubitul nostru unchi
DAN GHEORGHE
pe care nu îl vom uita niciodată. Odihnească-se în pace! Nepoatele Mărioara cu fiul Darius, Lucreția cu soțul Petru și fiul Teofil. (12969)

Cu sufletele îndurerate și ochii înlăcrimați ne luăm adio de la cel care a fost un frate minunat
DAN GHEORGHE.
Vei rămâne veșnic în amintirea noastră. Fratele DAN TEOFIL și soția ANA. 812968)

Mulțumim tuturor celor care prin prezență, flori și condoleanțe au fost alături de noi la conducerea pe ultimul drum a fiicei noastre dragi
LIANA-MĂDĂLINA.
Îndurerată, familia dr. ing. Băguț Nicolae. (12961)

Suntem alături de colega noastră ing. MARIA ADJUDEANU și familia în momentele grele pricinuite de dispariția prematură a soțului ei. Colectivul Atelier de Proiectare R.A.A.C. (12932)

Îndurerați de dispariția prematură a prietenului nostru
ing. ADJUDEANU CONSTANTIN
transmitem sincere condoleanțe familiei. Familia Barnes și Ardelean. 812933)

Un ultim omagiu celui care a fost bunul nostru prieten,
prof. DAN GHEORGHE.
Sincere condoleanțe familiei îndurerate. Familia Mazilu. (12986)

Colegii de la INSPECȚIA ÎN CONSTRUCȚII ARAD regretă profund dispariția celui care a fost
ing. ADJUDEANU CONSTANTIN.
Sincere condoleanțe familiei îndoliate. Dumnezeu să-l odihnească în pace! (12987)

Colectivul și diriginte le clasei a X-a filologie a Liceului pedagogic „D. Țichindeal" sunt alături de colega și eleva SUCEVEANU MARIA la marea durere pricinuită de pierderea fratelui. (12971)

Suntem alături de prietenul nostru dr. PARFENIE ALEXANDRU și GENICA, la decesul tatălui. Sincere condoleanțe întregii familii! Familia Cordovan Dan din Secusigiu și Achim Adrian din Arad. (12999)

Mulțumim rudelor, vecinilor, colegilor și tuturor celor care au fost alături de noi la marea durere pricinuită de decesul celui care a fost plt. adj.
TOMA DUMITRU.
Familia îndoliată. (13010)

Consiliul de Administrație și colegii de la SC „CONAR" SA Arad, este alături de familia ing. ȘUMULAN ANA, greu încercată de moartea fulgerătoare a tatălui. Dumnezeu să-l odihnească în pace! Sincere condoleanțe! (13016)

Transmitem cele mai sincere condoleanțe familiei ADJUDEANU la decesul neașteptat al celui care a fost
ing. ADJUDEANU CONSTANTIN.
Conducerea SC „ARCONS" SA Arad. (13023)

Mulțumim tuturor celor care au fost alături de noi în momentele grele pricinuite de decesul celui care a fost
CONSTANTIN ADJUDEANU.
Soția Maria, fiii Ciprian și Horațiu cu soțiile Gabi și Claudia și sora Elena. (13025)

Suntem alături de îndurerata familie la pierderea prematură a celui drag,
TITI ADJUDEANU.
Adio, prieten drag! Nu te vom uita niciodată! Familiile Georgescu și Tolocică. (13025)

Suntem alături de familia MAGHIȘ în aceste momente grele, pricinuite de dispariția prematură a celui care a fost
DAN MAGHIȘ.
Dumnezeu să-l odihnească! Sincere condoleanțe! Conducerea SC „SANEVIT" SA Arad. (f, 1420536)

† COMEMORĂRI †

Cu durere și tristețe în suflet amintesc împlinirea a 6 luni de la decesul soțului meu
ȘIMANDAN GHEORGHE.
Dumnezeu să-i odihnească sufletul lui bun și nobil. În veci nemângâiata ta soție. (12896)

Cu durere în suflet anunțăm că se împlinesc 6 săptămâni de la trecerea în neființă a celei care a fost fiică și soră
CLIPICI MIHAELA.
Slujba de pomenire va avea loc, duminică 28 mai 2000, ora 14, la Cimitirul UTA. (0361450)

A trecut un an de când a trecut în neființă cel care a fost
DIMITRIE BOȘCU,
Comemorarea religioasă va avea loc la Catedrala Ortodoxă Română de la Podgoria, în data de miercuri, 24 mai a.c., ora 11. Familia. (12969)

● PRODUCE ȘI MONTEAZĂ UȘI ȘI FERESTRE DIN PVC
ARMAT CU PROFILE TROCAL GERMANIA
● PRODUCE ȘI VINDE GEAM TERMOPAN

LUCRU NEMȚESC

SATLINE

SALON DE EXPOZIȚIE:
ARAD, PIAȚA MIHAI VITEAZU
BL. M 7, PARTER
TEL./FAX. 057/25 14 61; 094 50 72 11

BRESCIA/ITALIA

TRE-ESSE
Tel: 0039-030-3539022
Fax : 0039-030-3539050
Tel: 0040-057-282461

SERVICII DE EXPEDIȚII ȘI TRANSPORT ȘI ÎN GRUPAJ, SĂPTĂMÂNAL

BRESCIA - ARAD, ARAD - BRESCIA

ÎNTOCMIREA FORMALITĂȚILOR VAMALE ȘI POSIBILITATEA DE OBȚINERE A AUTORIZAȚIEI DE PERFECȚIONARE PASIVĂ T.P.P. (ÎN ITALIA)

S.C. „BENDEA" S.R.L.

VINDE PRIN MAGAZINELE
din B-dul Revoluției 26 - 38 Telefon: 231853 Liviu Rebreanu 68 - Telefon: 250905

■ GRESIE color cal. I - 105.000 lei/mp
■ FAIANȚĂ color cal. I - 83.000 - 106.000 lei/mp
■ BATERII BAIE ■ Obiecte sanitare ■ Căzi baie
■ BOILER ■ Fitinguri
■ ȚEAVĂ ZINCATĂ ȘI NEAGRĂ
■ ȚEAVĂ PVC colac PE 20-63 și fitinguri aferente
■ TABLĂ ZN decapată și NG
■ Țeavă HENCO 16 - 23000 lei/m; 18 - 26000 lei/m; 22 - 29500 lei/m și FITINGURI
■ CARBID ■ TUBURI PVC
■ ȚEAVĂ DIN CUPRU și fitinguri din cupru.

S.C. TEXTIL S.A.

cu sediul în str. Patria

Angajează:

CONFECȚIONERE cu experiență la următoarele mașini ■ Kett ■ Simplă ■ Triplok

Informații la sediul firmei persoană de contact ing. Fedorea Simona

(5172014)

CAMERA DE COMERȚ ARAD

DEPARTAMENTUL ÎNVĂȚĂMÂNT

ORGANIZEAZĂ URMĂTOARELE CURSURI:

■ Tehnica operațiunilor vamale, legislația națională și internațională;
■ Instruirea agenților economici privind bugetul asigurărilor sociale de stat și bugetul asigurărilor sociale de sănătate;
■ Inițiere în utilizarea calculatoarelor (Windows, Word);
■ Microsoft Excel
■ Contabilitate și aplicații pe calculator;
■ Operatori carnete de muncă;
■ Limbi străine (engleză, italiană, franceză, germană);
■ Inițiere în utilizarea Internet-ului.

Informații suplimentare la sediul CCIA Arad, str. Cloșca nr.5, camera 31, etajul2, tel.:25.22.50 sau 25.30.00

Digital X com

!

EXISTĂ DIFERENȚE !

By Dr. GrafX

S.C. ALDOR SRL

Arad, Calea Aurel Vlaicu, Complex Șega

DISTRIBUIE FOLIE ȘI AMBALAJE DIN POLIETILENĂ

- FOLIE PENTRU UZ INDUSTRIAL ȘI CASNIC CU LĂȚIME ȘI GROSIME LA CERERE
- FOLIE ȘI HUSE TERMOCONTRACTIBILE CU LĂȚIME ȘI GROSIME LA CERERE

TELEFON: 057/246727
TELEFON/FAX: 057/275789

Magazinul cu 10001 produse

COMSIM-LG

♦ **T.V. „LG" (GOLD STAR):** mono, stereo, diag. 51, 54, 69, 63, 72; 20 modele; ♦ **TV SONY** ecran trinitron; ♦ **FRIGIDERE:** „ARCTIC" 2000; „EXCELSIOR"; ♦ **COMBINE FRIG:** „ARCTIC"; „ARCTIC" 2000; „ARDO" - ECOLOGIC; „WHIRLPOOL"; „LG" (GOLD STAR) NO FROST; VITRINE FRIGORIFICE 240 l, 480 l; ♦ **LĂZI FRIGORIFICE (Congelatoare ORIZ):** ARCTIC, MISTRAL; ♦ **MAȘINI DE SPĂLAT AUTOMATE:** „LG" (GOLD STAR) - încărcare frontală; 1000 rot/min. turație; 7 kg rufe capacitate; tambur inox; zgomot redus; „ARDO"; „IBERNA"; „WHIRLPOOL"; „MISTRAL"; ♦ **MAȘINI DE SPĂLAT** CU STORCĂTOR: ALBA LUX 7.1; ♦ **MAȘINI DE SPĂLAT:** ALBA LUX 15.3; SPLENDID 05; ♦ **MAȘINI DE SPĂLAT** RUFE MĂRUNTE: EVA 1; ♦ **STORCĂTOR RUFE;** ♦ **ARAGAZE:** SAMUS-ZANUSSI, METALICA ORADEA: cu 2, 3, 4, 5 ochiuri; cu aprindere electronică; fără aprindere EL; cu gril (rotisor); fără gril; 2 ani garanție; ♦ **CASE DE BANI CU CIFRU ȘI FĂRĂ:** 125 cm; 115 cm; 105 cm; 85 cm; 55 cm; ♦ **SOBĂ ÎNCĂLZIT PE GAZ;** ♦ **BOILERE;** ♦ **TELEFOANE OMOLOGATE „ROMTELECOM":** 30 modele; ♦ **COMBINE MUZICALE:** „LG" (GOLD STAR); PHILIPS; SILVA-SCHNEIDER; T.E.C.; G.P.X.; ♦ **VIDEO:** PLAYER, MULTISISTEM CU 2 CAPETE; RECORDER, MULTISISTEM CU 2 ȘI 4 CAPETE; CURĂȚAREA AUTOMATĂ A CAPULUI DE REDARE; ♦ **R.C. „PHILIPS":** T.E.C.; „SILVA"-„SCHNEIDER"; ♦ **C.D.:** „SONY"; „PHILIPS", T.E.C.; „SILVA-SCHNEIDER"; ♦ **RADIO-CEAS;** ♦ **RADIO-PORTABIL;** ♦ **CUPTOARE MICROUNDE „LG" (GOLD STAR);** ♦ **INCUBATOARE:** 56 ouă, sistem mecanizat; 60 ouă; ♦ **CUPTOARE ELECTRICE PT. PÂINE;** ♦ **ROBOT BUCĂTĂRIE** „MOULINEX"; ♦ **TOASTER;** ♦ **FRIPTEUZE** - „MOULINEX", „PHILIPS", „ROWENTA"; ♦ **FILTRE CAFEA;** ♦ **PRESSO CAFEA;** ♦ **USCĂTOARE PĂR:** „PHILIPS", „BRAUN", „ELECTROARGES"; ♦ **ASPIRATOARE:** „LG", „TRACY RONDO", IDEAL 600, COMPACT, RHINO, POSADA; ♦ **CUPTOARE:** „MOULINEX", „PHILIPS", „BRAUN" AUTOHTONE, „ROWENTA"; ♦ **CANDELABRE;** ♦ **BECURI-TUBURI NEON;** ♦ **VOPSELE ÎN ULEI;** ♦ **VOPSELE LAVABILE;** ♦ **ADEZIV;** ♦ **SPUMĂ POLIURETANICĂ:** SILICON, SILICON ACVARIU; ♦ PENSULE; ♦ BIDINELE; ♦ COLORANȚI; ♦ BROASTE UȘĂ; ♦ SILDURI + MÂNERE; ♦ **MAȘINI GĂURIT:** „BOSCH", INDIGENE; ♦ POLIZOARE; ♦ CUIE; ♦ HOLȘURUBURI; ♦ ȘURUBURI; ♦ TRUSE SCULE „KINZO" - OLANDA; ♦ TOPOARE; ♦ CIOCANE; ♦ PILE; ♦ SCULE ZUGRAVI; ♦ FOARFECE; ♦ BULOANE; ♦ LAMPĂ GAZ.

(1420365)

ZILNIC 8,00 - 20,00
SÂMBĂTĂ 8,00 - 13,00
B-DUL REVOLUȚIEI NR. 83

● **Transport gratuit al mărfii cumpărate, la domiciliul clientului**
TELEFON: 280817

VINDEM ÎN MAXIM 36 RATE fără avans, dobândă minimă, contractele se întocmesc la magazin.

INSTALATII PROMPT SERVICE SRL

LANȚUL SANEX

Cele mai mici prețuri doar la LANȚUL SANEX !

Vă oferă următoarele articole pentru:

- **vopsit și zugravit:** vopsele în ulei, vopsele pentru zugrăvit lavabile, semilavabile, pensule, trafaleți, bidinele, aracet, coloranți, etc
- **uz gospodăresc:** casmale, lopeți, sape, furci, cuie, sârmă, plasa gard, plasa rabit ciocane, clești, scule, mașini găurit, flexuri, etc
- **uz casnic:** mașini de spălat, boilere electrice și pe gaz, cazan baie, hidrofoare, etc
- **Instalatii electrice:** prize, întrerupătoare, cabluri conductori, tuburi PVC, becuri, doze, aplice, corpuri de iluminat
- **instalatii apă, gaz:** robineți, fitinguri, tuburi PVC, țeavă polietilenă, țeavă neagră,
- **Instalatii sanitare:** gresie, faianță, chiuvete baie și bucătărie, căzi baie, cadițe duș, vasWC, accesorii, adezivi, ciment de rostuit etc.

Doua magazine beton!!!

ARADUL NOU, Calea Timișorii 39
tel.287 340, 287 776
orar zilnic 8-18 și sâmbătă 9-13

MEDIASOFT

Arad, str. Av. Ioan Sava nr. 5, tel/fax 057-255886

Organizează CURSURI

1. **Contabilitate** - după masa - 1.06.2000 (terorie, practică, aplicații pe calculator)
2. **Operare pe calculator și rețele de calculatoare** (Windows, NC, Ms-Dos, baze de date - contabilitate, medici de familie, tehnoredactare Word) din 20.06.2000, 1.06.2000 dimineața și după masa
3. **Secretariat computerizat** - după-masa 25.05.2000
4. **Topograf** - după-masa - 20.06.2000
5. **Utilizare Word** - după masa - 25.05.2000
6. **Utilizare Excel** - după masa - 15.06.2000
7. **Proiectare asistată** (AutoCad 2000) - 15.06.2000

Diplome eliberate de **Ministerul Muncii**.

NOU !!! WORKSHOP

Servicii de selectare și plasare forță de muncă

Baza de date cuprinde ofertă de forță de muncă.
Include automat cursanții MediaSoft.
Se pot înscrie cei ce doresc un loc de muncă.
Agenții economici sunt invitați să consulte baza de date în vederea recrutării de personal.

(1287472)

BRD BANCA ROMÂNĂ PENTRU DEZVOLTARE
Vă oferă azi cardul VISA CLASIC USD - card de debit destinat persoanelor fizice pentru deplasări și excursii în străinătate

ADEVĂRUL

WEST BANK
ARAD, B-dul Revoluției nr. 88
TELEFON: 284.888 FAX: 285.202
Potrivit OUG nr. 219/1999 privind „Programul național pentru țărănime bazat pe cupoane atribuite gratuit în anul 2000" furnizorii care livrează bunuri și servicii potrivit Ordinului MAA nr. 10/2000 pot încasa contravaloarea acestora prin noi!

Anul XII, nr. 3008
COTIDIAN INDEPENDENT ARAD
Miercuri, 24 mai 2000 ● 20 pagini ● 2500 lei ● e-mail: adevarul@arad.ro
BRAT Publicație auditată în semestrul I 1998. Tiraj mediu zilnic vândut: 35.948

DIVERSIUNE SAU REALITATE?

Nu mă îndoiesc câtuși de puțin că actuala putere a scos din pălărie la momentul potrivit (pentru ea) niște bube din capul adversarilor și le-a prezentat națiunii spre luare la cunoștință. S-a demonstrat, cel puțin în privința „diversiunii" cu firul roșu, că actuala putere cunoștea în amănunt ce gogomănie a făcut Iliescu în direcția Moscovei, dar a lăsat-o la dospit și, precum Dandanache, pac! cu ea la „Războiul" taman la momentul potrivit. Idem, ibidem s-a procedat cu **„diversiunea"** Adrian Costea sau **„filiera franceză"** cum mai e cunoscută dubioasa afacere în care sunt implicate persoane importante precum Iliescu, Meleșcanu, A. Năstase, Iosif Boda, Hrebenciuc și alții. Implicarea lui E. Constantinescu în afacere e cam trasă de păr, cel puțin dacă ne raportăm la datele publicate în presă până la ora actuală.

La orizont apare și **„diversiunea"** mineriadele în care Ion Iliescu este din nou personaj important. Și nu în sensul bun al cuvântului. Și, probabil, se vor mai găsi și alte „diversiuni" care să scoată la lumină mărețele „înfăptuiri" ale regimului Iliescu. (În paranteză fie spus, cine știe ce-o să ne mai audă urechile peste câteva luni, la viitoarea campanie electorală).

Problema care se pune pentru cetățeanul român, cel care în curând va pune ștampila într-un buletin de vot, este următoarea: **în ce măsură acuzele aduse celor implicați în „diversiunile" amintite mai sus sunt reale sau inventate?** În funcție de răspunsul pe care și-l va da fiecare se va pune și ștampila.

IOAN IERCAN

(Continuare în pagina 4)

UNIVERSITATEA DE VEST „VASILE GOLDIȘ" ARAD A OBȚINUT ACREDITAREA INSTITUȚIONALĂ

Senatul României, în ședința din data de 23 Mai 2000, a ***adoptat înființarea prin lege a Universității de Vest „Vasile Goldiș" Arad****, cu 92 de voturi pentru și o abținere. Prin aceasta, Universitatea de Vest „Vasile Goldiș" Arad obține acreditarea instituțională, devenind instituție de învățământ superior ce face parte din sistemul național de învățământ.*

La lucrările Senatului a participat Rectorul Universității de Vest „Vasile Goldiș" Arad, ***Prof. Univ. Dr. AUREL ARDELEAN****, care a prezentat și susținut acreditarea instituțională.*

Colectivul cotidianului „Adevărul" apreciază ca un eveniment strălucit înființarea prin lege a Universității de Vest „Vasile Goldiș" din Arad și urează apreciatului colectiv didactic cât și studenților împliniri remarcabile.

UN TIR PLIN CU MARFĂ A DISPĂRUT PESTE NOAPTE

Pag. 3

LUMEA SATULUI

Pag. 13

Foto: ST. MATYAS

BPM
O BANCĂ PE CARE POȚI CONTA
Credite:
- pentru persoane fizice în sistem C.A.R. cu dobânzi de 22% pe an
- credite pentru bunuri cu 35% dobândă pe an
Banca Populara Minerva
Cooperativa de credit
Str. Spitalului de Copii bl. H, parter, tel.: 255 229

VOTAȚI ACEASTĂ SIGLĂ
PDSR
VOTAȚI DOREL POPA

PRIMARUL NOSTRU
PNL
VALENTIN PAUL NEAMȚ
PE TOATE LISTELE VOTĂM SĂGEATA!

Mercedes-Benz
AutoSchunn
Partener Autorizat Mercedes-Benz
Micălaca DN7 FN
Tel/Fax: 057/286680
057/281474
E-mail: office@auto-schunn.ro
Web: http://www.auto-schunn.ro

VOTAȚI PARTIDUL SOCIALIST
FLORIN REMEȚAN
PRIMAR
VOTAȚI O STEA PENTRU CONSILIUL JUDEȚEAN

VOTAȚI
ApR
Alegi bine Trăiești bine

MOBIL VENEZIA
■ MOBILIER MODERN LA COMANDĂ
■ AMENAJĂRI SPAȚII COMERCIALE
■ MATERIALE IMPORT
■ CALITATE SUPERIOARĂ
STR. VIȘINULUI NR. 74
TEL: 057/224885
092/777361

TRICOUL ROȘU & TRAFT

VOTAȚI C.E.R.
CER
Partidul CONVENȚIA ECOLOGISTĂ din ROMÂNIA

RADU SCOROBETE

Candidatul cu cele mai mari șanse de PRIMAR ÎN LIPOVA

CDR
O MINTE SĂNĂTOASĂ ÎNTR-UN ORGANISM SĂNĂTOS
... citiți în pagina 8

MIRCEA ROMAN
primarul votat
ApRoape de tine

ALGLASS
FIRME ȘI MATERIAL PUBLICITAR
●CASETE LUMINOASE ●BANERE ●COPERTINE
●MARCHIZE ●PANOURI PUBLICITARE ●LITERE VOLUMETRICE
Str. Roșiori nr. 26; Tel./Fax: 289053
Piața Spitalului Bl. 1D; Tel/Fax: 253868

CALENDAR

■ Astăzi, Soarele răsare la ora 6 și 4 minute și apune la ora 20 și 43 de minute.

■ Au trecut 144 de zile din acest an. Au mai rămas 222 de zile până în 2001.

■ **Praznicul zilei: Biserica Ortodoxă**: Cuv. Simeon; Sf. Mc. Serapion; Sf. Mc. Marciana; **Biserica romano-catolică**: Domation și Rogation; **Biserica greco-catolică**: Cuv. Simeon din Muntele Minunat.

A venit BARZA!

La Arad: Sabău Petru Sergiu, **Chiva** Robert, **Radu** Petru, **Magargiu** Alexandru Răzvan, **Besede** Florin, **Ciherian** Radu Macedon, **Groza** Carol, **Podoni-Erdeli** Francisc Csaba.

La Chișineu-Criș: Corbei Emanuel, **Covaci** Alexandra, **Csiger** Timeea.

HOROSCOP

Miercuri, 24 mai

BERBECUL (21.03-20.04). Deși sunteți ferm convins că ați procedat corect într-o anumită împrejurare, rezultatul final nu este cel pe care-l doriți, dar cauzele le veți afla mult mai târziu.

TAURUL (21.04-20.05). Vă numărați printre puținii dispuși să-și sacrifice timpul liber ajutându-i pe cei aflați în dificultate, gest care cu siguranță nu va trece neobservat și va fi apreciat de șeful dvs.

GEMENII (21.05-20.06). Vă așteaptă o zi bogată atât în evenimente, cât și în realizări.

RACUL (21.06-22.07). Unele lucruri, la care țineți cu tot dinadinsul să rămână secrete, vor ieși la iveală și nu puteți face nimic să împiedicați aflarea lor.

LEUL (23.07-22.08). Proiectele la care lucrați se află într-un stadiu avansat de realizare și nu peste mult timp veți putea trece la materializarea lor.

FECIOARA (23.08-22.09). Mediul de lucru existent la serviciu vi se pare destul de neprietenos, motiv pentru care sunteți suficient de rezervat în relațiile de serviciu.

BALANȚA (23.09-22.10). Situația este stabilă, așa că vă puteți ocupa liniștit de lucruri de care n-ați prea avut timp în ultima perioadă.

SCORPIONUL (23.10-21.11). Informațiile la care aveți acces vă sunt de mare utilitate și vă permit să anticipați cu exactitate care sunt evenimentele ce se vor produce în perioada următoare.

SĂGETĂTORUL (22.11-21.12). Nu e momentul să demarați afaceri noi, atâta vreme cât cele aflate în derulare vă aduc un profit de care sunteți mulțumit.

CAPRICORNUL (22.12-19.01). Dacă spuneți mereu la toată lumea care vă sunt intențiile pe termen scurt, nu trebuie să vă mirați că multe din inițiativele dvs. n-o să reușească. Inamicii dvs. abia așteaptă să vă pună bețe în roate.

VĂRSĂTORUL (20.01-19.02). Relația cu partenerul tinde să devină încordată, mai ales din cauza atitudinii dvs. rigide și a dorinței de a vă impune mereu punctul de vedere, lucru pe care partenerul nu-l tolerează.

PEȘTII (20.02-20.03). Nu fiți atât de sigur că soluția pentru care tindeți să optați în situația dată este cea mai nimerită.

MOCHETA
Arad, Piața Gării
Telefon 235221
Vinde și montează mochetă la prețuri cu o reducere de
10-20%

„ADEVĂRUL" VĂ ASCULTĂ

La telefonul dimineții, 280944, între orele 9,00-12,00

D-na C. Mureșan, din Arad, ne-a sunat la redacție pentru a ne relata o nemulțumire a dumneaei: „Dacă pe unele străzi din cartierul Micălaca - Abrud, Mioriței etc. - cei de la Drumuri Municipale au făcut câte ceva pentru ca drumurile din zonă să fie practicabile, nu putem spune același lucru despre starea deplorabilă în care este lăsat de o bună bucată de vreme drumul de pe strada Săvârșin. Acesta e plin de gropi, motiv pentru care recomandăm celor care au de gând să circule cu autoturismele pe această stradă, să le asigure urgent la o firmă specializată, care acordă despăgubiri."

O nouă parcare? Dl. Ioan Cozma, din Arad: „De câteva săptămâni observ că pe aleile Pieței Avram Iancu parchează tot mai multe autoturisme. Nici Poliția, nici Primăria nu văd acest lucru. Le sugerez edililor orașului să transforme parcul în parcare de mașini. E o soluție, nu? O sursă de venit!..."

Redactor de serviciu,
M. M.

La telefonul după-amiezii, 280003, între orele 15,00-18,00

Capacele, zgomotul și ... anvelopele. Doamna **Giurgiu Maria** din Micalaca, bl. 301, ne-a sesizat faptul că în fața blocului 304 capacele unor guri de canal trosnesc sub apăsarea anvelopelor autoturismelor care trec peste ele. Dânsa ar dori ca măcar noaptea să nu audă zgomotul. În acest sens sunt doar două variante: ori ridicați capacele, ori vine cineva să le fixeze!

Gropi, gropi ... Domnul **Antonesei Iuliu** de pe strada Vârful cu Dor se întreabă când vor fi plombate și gropile de lângă Biserica Reformată. **„Că nu mai ai unde să te ferești..."**, a conchis dl. Antonesei. Sperăm și noi că le va veni curând rândul ...

Redactor de serviciu,
SORIN GHILEA

METEO

Vremea va fi în general frumoasă și se va încălzi ușor. Cerul va fi variabil. În cursul după-amiezii, izolat vor cădea averse de ploaie însoțite de descărcări electrice și intensificări de vânt mai ales la deal și munte. Vântul va sufla slab la moderat din N-V.

Temperaturi maxime: 20-24°C. **Temperaturi minime**: 9-12°C.

Meteorolog,
ADELA TEODORESCU

AU PLECAT DINTRE NOI!

✝ **Sorițeu Cornel (1927); Ștețcu Adi Petre (1999); Placu Nicolae (1930); Kociș Iosif (1931); Dohr Halbert (2000).**

Archiș: 31 DE MILIARDE DE LEI - „SPĂLAȚI" DE INUNDAȚII

Pe raza comunei Archiș, inundațiile din primăvară au produs pagube de 31 miliarde lei. Au fost distruse praguri de fund (800 milioane), ziduri de sprijin (600 milioane), podețe (800 milioane), și poduri (900 milioane). Până la ora actuală, nu a fost reparat nimic din ceea ce a „spălat" apa. Pagubele au fost constatate de echipe de specialitate. Deocamdată, Primăria Archiș are doar promisiuni pentru refacerea căilor de acces și a structurilor de beton care mărginesc văile.

T. MATICA

CINCI TRAMVAIE SE ÎNDREAPTĂ SPRE ARAD!

Ieri, în gara Stuttgart (Germania) au fost îmbarcate în vagoane de marfă cinci tramvaie de capacitate medie (150 de locuri fiecare).

Tramvaiele vor ajunge la Arad săptămâna viitoare și, după ce li se va face verificarea tehnică și adaptările de rigoare, vor fi puse în circulație.

Pentru achiziționarea acestor cinci tramvaie (primele aduse la Arad în acest an) Compania de Transport Public Arad (CTPA) a plătit 20.000 DM, din care 5000 DM numai pentru debarcarea tramvaielor în stația CFR Arad (!), ne-a mai informat dl. **Petru Cuvineanu**, directorul tehnic al CTPA.

N. O.

ACTUALITATEA CULTURALĂ

CINEMATOGRAFE

Dacia: Legenda călărețului fără cap (SUA); 9,30; 11,45; 14; 16; 18; 20

Mureșul: Nu deranjați (Germ.-SUA): 10; 12; 14; 16; 18

Arta: Colecționarul de oase (SUA) 15; 17; 19

Sala Mică: Evadata (SUA) 15,30; Pădurea spânzuraților (Rom.) 18

FILARMONICA DE STAT ARAD

Stagiunea 1999-2000 prezintă joi, 25 mai 2000, orele 19,00, la Sala Palatului Cultural, Concert simfonic aniversar Daniel Podlovski.

Dirijor: Dorin Frandeș. Solist: Daniel Podlovski.

În program: J. S. Bach - Concertul pentru vioară și orchestră în mi major; L. van Beethoven - Concertul pentru vioară și orchestră; P. I. Ceaikovski - Concertul pentru vioară și orchestră.

TEATRU

Teatrul de Stat prezintă joi, 25 mai, ora 20,00, la Clubul „Frontiera", piesa „Pe muchie de cuțit" de George Astaloș.

SIMPOZION INTERNAȚIONAL

Astăzi, de la orele 18,00, în Sala Festivă a Consiliului Județean Arad va avea loc deschiderea celui de al doilea Simpozion Internațional de Farmacologie, Terapeutică și Toxicologie Clinică.

Manifestare organizată de Universitatea de Vest „Vasile Goldiș" din Arad.

La Groșeni și Bârzești: UN „SAC" DE DOLARI PENTRU APĂ LA ... ROBINET

Fondul Român de Dezvoltare (FRD) acordă localității Archiș 135.000 dolari SUA pentru alimentarea cu apă curentă a satelor aparținătoare Groșeni și Bârzești. Apa va fi captată la suprafață din Pârâul Groșenilor. Lungimea totală a rețelei va fi de 14 km. FRD a condiționat termenul de finalizare a lucrărilor până la sfârșitul acestui an.

T. M.

ANUNȚ

Asociația Națională de luptă împotriva Corupției - Filiala județeană Arad - anunță membrii și simpatizanții că vineri, 26.05.2000, orele 16,00, va avea loc Adunarea Generală la Sala mică a Casei Sindicatelor din Pădurice.

Președinte,
V. FRENCIU

CURSURI

Casa de Cultură a municipiului Arad, anunță înscrieri la cursul de dactilografie și lucrări de secretariat. Înscrierile se fac zilnic la sediul instituției din str. Gh. Lazăr nr. 1, între orele 9-13. Informații la telefon 211918.

UTILITARE

PIEȚE, TÂRGURI

Astăzi este zi de piață la Pâncota, Beliu, Buteni, Șiclău, Macea, Vânători, Pecica, Șiria. Tot astăzi se desfășoară târguri săptămânale la Beliu și Buteni.

Mâine, joi este zi de târg săptămânal la Curtici, Nădlac, Sebiș, Cermei, Săvârșin, Secusigiu, Zerind.

FARMACIA DE SERVICIU

Farmaciile „Sinapis", B-dul Revoluției, nr. 88, lângă Noul Stil, telefon 282369, **„Noua Farmacie"**, str. Andrei Șaguna, nr. 15, telefon 948, sunt de serviciu cu program non-stop.

ADEVĂRUL
COTIDIAN INDEPENDENT ARAD

Editor: S.C. ADEVĂRUL S.R.L. Arad
● COD FISCAL R 1681938 ● COD SICOMEX 19.604 ● CERTIFICAT J 02/1886 din 31 X 1991 ● COD SIRUES 020956601 ● ISSN 1220 - 7489

Redacția și administrația: 2900 Arad, Bd. Revoluției nr. 81. **Telefoane:** SECRETARIAT - **281802**, fax **280655**, **280625**; MICA PUBLICITATE - **210775.** MAREA PUBLICITATE - **280904**; ADMINISTRAȚIE - CONTABILITATE - **281797**; CLUBUL PRESEI - **280989**.

Consiliul de administrație: președinte - **DOREL ZĂVOIANU,** telefon 281802, 280625; **vicepreședinte - MIRCEA DORGOȘAN,** telefon 281802, 210776; **membri: DOREL BARBU,** telefon 281797; **NICU COJOCARU,** telefon 280904; **MIRCEA CONTRAȘ,** telefon 281802, 280854.

Colegiul de redacție: MIRCEA CONTRAȘ (redactor-șef); **MARCEL CANCIU** (șef secție foto), telefon **281701; ALEXANDRU CHEBELEU** (șef secție sport), telefon **281701; NICU COJOCARU** (șef secție publicitate) telefon/fax: **280904; AUREL DARIE** (secretar general de redacție) telefon **281802, 280854; VASILE FILIP** (șef secție cultură-învățământ), telefon **281855; 280003; SORIN GHILEA** (șef secție tineret) telefon **281855, 280003; IOAN IERCAN** (șef secție politică), telefon **280943; DORU SAVA** (șef secție social-economic), telefon **281738; ȘTEFAN TABUIA** (șef secție actualități), telefon **281855; 280003; DOREL ZĂVOIANU** (președinte al Consiliului de administrație), telefon **281802, 280625.**

Tiparul executat la Imprimeria S.C. MEDIAGRAF S.A. ARAD, str. Feleacului F.N., telefon 250902, fax 250920.

Cotidianul „Adevărul" poate fi citit și pe **Internet** la adresa **http://adevarul.arad.ro**

Echipa de serviciu

IOAN TULEU
-secretar de redacție.
Bianca Felea,
Adela Homorâceanu,
Ioan Leac,
Dina Rujan,
Ramona Vidulescu
– tehnoredactare computerizată.
Ioana Frățilă,
Doina Jurcă,
Aurica Telcian
– corectură.

La Primăria Beliu: LOCURI DE CASĂ PENTRU TINERI

Pentru a veni în sprijinul tinerelor familii, Primăria din Beliu va scoate la vânzare 19 parcele pentru construirea de locuințe.

Fiecare parcelă va avea între 15-20 de arii, iar prețul de vânzare va oscila între 8-10 milioane de lei.

S. AMBRUȘ

S.C. „Adevărul" SRL nu-și asumă responsabilitatea pentru conținutul articolelor publicate, aceasta revenind în exclusivitate autorilor.

ALIANȚA ANTI SUICID
O MÂNĂ DE AJUTOR
LINIA VIEȚII
057/214214
între orele 20,00-08,00
Vă ascultă, vă înțelege și vă ajută

PREȚUL AURULUI

Banca Națională: Pentru gramul de aur de 24 K, prețul cu ridicata - 180.943 lei, iar prețul de achiziție - 162.848 lei.

Piața neagră - Aur 14 K: cumpărare - 85.000 lei/g, vânzare - 105.000 lei/g. **Aur 18 K**: cumpărare - 110.000 lei/g, vânzare - 130.000 lei/g.

CURSUL VALUTAR*

- VALORI ÎNREGISTRATE IERI, 23 MAI 2000

Denumirea valutei	BNR	BCR		BRD		Banca Transilvania		Banca Agricolă		BIR		Bursa neagră	
		C	V	C	V	C	V	C	V	C	V	C	V
Dolar	20553	20490	20640	20450	20670	20300	20640	20485	20750	-	-	20500	20600
Marca germană	9593	9243	9596	9342	9537	9250	9500	9340	9540	-	-	9300	9400

La porțile ARCHIM

SPECULĂ CU ÎNGRĂȘĂMINTE CHIMICE

Directorul Direcției Agricole Arad, **AVRAM FLUIERAȘ**, a sesizat Poliția cu privire la distribuirea de îngrășăminte chimice de către **S.C. ARCHIM S.A.** El susține că azotatul de amoniu este vândut pe cupoane - contrar legii - la tot felul de agenți economici din alte județe - speculanți - care-l revând apoi la preț dublu sau triplu. Or, legislația în cauză precizează faptul că firma distribuitoare poate vinde îngrășăminte chimice pe cupoane numai la producătorii agricoli sau la deținătorii legali de cupoane.

C. T.

La Ghioroc

OAMENII „SE BAT" PENTRU VII

La Ghioroc, aplicarea Legii Lupu este aproape în faza finală. Comisia aprobată de Prefectură a întocmit tabelele cu cei care își vor primi pământurile înapoi. Sau, mai precis, viile. Pentru că, la Ghioroc majoritatea oamenilor le revendică pe acestea din urmă.

Octavian Ieriminiuc, primarul comunei, spune: „Avem mai puțin pământ cu 200 ha. Cu toate acestea, nici unul dintre beneficiari, nici chiar cei plecați, nu au renunțat la vii. De la cei mai tineri, până la cei de 80 de ani, toți vin să le revendice."

A. B.

SĂRACII RĂMÂN FĂRĂ MEDICAMENTE

Medicamentele compensate și cele gratuite continuă să dea mari dureri de cap bolnavilor cu situație materială precară. Lista medicamentelor compensate a fost aprobată de Ministerul Sănătății, CAS și Colegiul Medicilor, însă ea nu poate fi deocamdată aplicată întrucât încă nu a fost publicată în Monitorul Oficial. După publicare, s-ar putea să se stabilească un termen la care aceasta va putea fi aplicată.

Până atunci, bolnavii întâmpină mai greutăți deoarece vechea listă conținea mult mai puține medicamente și afecțiuni care beneficiază de gratuități.

C. T.

În Valea Groșenilor

BANI - PE APA SÂMBETEI

În anul 1997, pe raza localității Archiș au început lucrările de regularizare a Văii Groșenilor, cu bani de la bugetul de stat. Până în august 1998, lucrarea a fost efectuată în proporție de 40% și s-a sistat din cauza lipsei de fonduri. Investiția se cifrează la 2,2 miliarde lei, din care un miliard este nedecontat executorului lucrării, Modcons SRL. De la momentul sistării lucrărilor, Primăria Archiș a făcut demersuri, inclusiv la Guvern, pentru a obține bani cu care să poată continua, tocmai pentru ca lucrul să nu fie făcut pe jumătate. Bani n-au venit, în schimb, în primăvară au venit puhoaie de apă care au inundat Valea Groșenilor și au distrus tronsoane de ziduri pe porțiuni de zece metri și au deteriorat praguri de fund. În procente, 20% din lucrarea efectuată în urmă cu doi ani a fost deteriorată. Altfel spus, bani duși pe apa sâmbetei.

T. MATICA

În perioada următoare

Circulația tramvaielor va fi întreruptă în funcție de... buget

Repararea liniilor de tramvai din municipiu se va efectua în perioada următoare, doar în funcție de cum vor fi alocați banii de la bugetul local și județean.

În plan sunt două lucrări de anvergură: strada Cocorilor și tronsonul de linie Liceul German-Podul Traian.

Pentru această din urmă lucrare, unde trebuie schimbată linia, sunt necesare 100 de tone de șină, cu canal. Adusă din import (Germania ori Austria) numai șina cu canal va face o... „groapă" în buget de 100.000 DM...

N. O.

ARESTAT PENTRU CĂ A LOVIT UN POLIȚIST

Guțu Adi-Traian, de 25 ani, din Ostrov, comuna Birchiș, este cercetat în stare de arest preventiv. În data de 19.05.a.c., Guțu a lovit cu o bucată de lemn pe Gabor Nicolae, care în calitate de subofițer de poliție, fiind de serviciu, a intervenit pentru aplanarea unui scandal. Împotriva autorului, Parchetul a emis mandat de arestare preventivă pe timp de 30 de zile, pentru săvârșirea infracțiunii de ultraj.

Păuliș

UN TIR PLIN CU MARFĂ A DISPĂRUT PESTE NOAPTE

În noaptea de 20/21.05.a.c., autori necunoscuți, au sustras de pe raza comunei Păuliș, autotrenul cu numărul IN-F-7632, proprietatea cetățeanului turc Aycus Sercan, patron al firmei „ADALY INTERNATIONALE SPEDITION GMBH", Germania. Autotrenul a fost încărcat cu produse textile, în valoare de 287.000 DM, fiind parcat pe DN 7. Șoferul autotrenului Tul Ahmet s-a deplasat până în localitatea Vladimirescu, iar la întoarcere a constatat dispariția TIR-ului.

Din verificările efectuate, s-a stabilit că autotrenul a intrat în România în data de 13.05. prin punctul de frontieră Giurgiu, fiind încărcat cu produse textile (cămăși, tricouri și pantaloni scurți). Autotrenul a fost dat în urmărire generală...

BURSE SOCIALE PENTRU ELEVII DIN ARCHIȘ

În Archiș și satele aparținătoare (Bârzești, Nermiș și Groșeni) învață 135 de copii la școala primară și gimnaziu.

D-na director Hortenzia Lup ne-a relatat: „Multe familii se descurcă foarte greu, mai ales când au și doi-trei copii la școală. În comună nu prea sunt locuri de muncă, majoritatea se ocupă cu agricultura din care nu se obțin prea mulți bani."

Așa s-a ajuns ca din 135 de elevi, 102 să primească burse sociale.

S. AMBRUȘ

Dascălii arădeni - din nou - fără salariu

O parte însemnată dintre cadrele didactice arădene nu și-au primit banii din salariu, reprezentând avansul. Printre păgubiți se află chiar și angajații Inspectoratului Școlar, care trebuia să-și primească avansul din leafă în data de 20, în această lună.

Dascălii arădeni sunt cu atât mai îngrijorați cu cât, după cum se știe, se apropie perioada vacanței de vară, când aceștia nu vor mai avea posibilitatea de a protesta prin neprezentarea la cursuri.

C. T.

ACCIDENTE DE CIRCULAȚIE

Neatenția la volan face victime

▼ Luni dimineața, în jurul orelor 6,15, pe raza municipiului Arad, în timp de **Turup Sorin**, de 31 ani din Arad, conducea autoturismul AR-27-SFC, datorită neatenției în conducere, a pierdut controlul volanului și s-a izbit de zidul unui imobil. În urma impactului, a fost accidentat conducătorul auto.

▼ Tot în aceeași zi, la orele 8,30, pe raza localității Sântana, în timp ce **Dobra Vasile**, de 62 ani, din Sântana, conducea autoturismul AR-02-ECG, datorită neatenției în conducere a piedut controlul volanului și s-a izbit de un copac. În urma impactului, a fost grav accidentată Dobre Sabina de 50 ani, pasageră în autoturism.

CONCURSUL FORMAȚIILOR DE POMPIERI

Duminică, 28 mai a.c., cu începere de la ora 9,00, pe platoul noii Fabrici de zahăr, se va desfășura concursul formațiilor de pompieri civili de la localități - faza pe județ.

Grupul de pompieri militari „V. Goldiș" - organizatorul concursului - a trimis invitații la 14 dintre cele mai bine pregătite și dotate tehnic formații de pompieri civili.

Reamintim că anul trecut, în urma probelor de specialitate - pista cu obstacole, simularea stingerii unui incendiu - a ieșit câștigătoare formația de pompieri civili din localitatea Zădăreni, reprezentanți ai comunei Felnac.

N. O.

INȘI DUBIOȘI TRAVESTIȚI ÎN... HORNARI

Case particulare din cartierul A. Vlaicu, și nu numai, sunt vizitate de tot felul de indivizi dubioși, travestiți în... hornari. Unul dintre cei vizitați este prof. Iancu Iuliu, de la Liceul Teologic Penticostal: „Locuiesc în Vlaicu, la o casă. De o vreme încoace, bântuie prin zonă tot felul de hornari. Aceștia percep taxe bizare de coșerit, variind între 20 și 40 mii lei. Au asupra lor doar chitanțiere, nu posedă vreo autorizație sau ecuson. Unii vecini, în special bătrâni, au „cotizat" și nu au beneficiat de serviciile de coșerit. Rog Primăria să ia atitudine."

Doamna Doina Paul, de la Secretariatul Tehnic, ne-a spus că Primăria nu poate impune taxă de coșerit unică, deoarece nu mai are în subordine unități de profil. În aceste condiții, funcționează regula economiei de piață. Anume, concurența firmelor particulare. Totuși, se impune atenție maximă la vizita coșarilor care, iată, nu aduc întotdeauna noroc...

A. BOROȘ

Distribuitor Autoriz dialog
Alegeți cea mai bună ofertă !

48 $ * UNIC
PRET
* fără TVA
ROMCOM Arad str. Eminescu nr. 3
ROMCOM Universum str. Revolutiei 91

POLIȚIA, PE SCURT

Călăuză arestată

Poliția îl cercetează în stare de arest preventiv pe **Barbu Severian**, de 26 ani, din Secusigiu. S-a stabilit că în data de 29.02.a.c., acesta împreună cu alte două persoane (arestate), au introdus într-un vagon de marfă un cetățean albanez, cu scopul de a-l trece fraudulos frontiera. Nu pe gratis. Ci în schimbul unor avantaje materiale...

La închisoare

În urma măsurilor specifice întreprinse de polițiști, au fost identificați și încarcerați, **Roman Gheorghe-Dan**, de 43 ani, din Arad, care are de executat un mandat de 1 an închisoare, pentru săvârșirea infracțiunii de complicitate la furt și **Barbălată Radu**, de 42 ani, din Hudești, județul Botoșani, care are de executat un mandat de 6 luni închisoare, pentru săvârșirea infracțiunii de tâlhărie.

Furturi

Corbei Sabin, de 49 de ani, din Curtici, în data de 21.01.a.c., a sustras cantitatea de 102 kg de lucernă de la Moț Gheorghe din localitate.

Surmei Petru, de 27 ani, din Vinga, în cursul lunii mai a.c., a furat țeavă de la S.C. ICIM Arad, în valoare de peste 1.500.000 lei. Prejudiciul a fost recuperat.

Vătămare corporală

Este cercetat pentru săvârșirea infracțiunii de vătămare corporală, numitul **Vanci Ciprian-Paul** de 18 ani, din Sebiș. Pe 19.05.a.c, Vanci l-a agresat pe F.A. din localitate.

CĂUTAT DE POLIȚIE

În data de 17.05.a.c., **Stăniș Dorel**, de 21 ani, din Arad, aflându-se în barul „AMICO" în timpul unei altercații, l-a lovit cu pumnul pe Băltărețu Gheorghe. În urma acestui fapt Băltărețu a decedat. Având în vedere că Stăniș este dispărut de la domiciliu, a fost dat în urmărire generală pe țară.

VIZITĂ REGALĂ

Majestatea Sa Regina Margarethe a II-a a Danemarcei și Alteța Sa Regală prințul consort Henrik au sosit, marți, la București, pentru o vizită de stat de trei zile în România, la invitația președintelui Emil Constantinescu.

Șeful statului român și soția sa, Nadia Constantinescu, au primit familia regală daneză la Palatul Cotroceni, în cadrul unui ceremonial oficial care a inclus trecerea în revistă a gărzii de onoare, și intonarea imnurilor de stat ale celor două țări. De asemenea, conform protocolului în cazul vizitelor monarhilor, delegația daneză a fost însoțită de o suită călare, iar în timpul intonării imnurilor de stat, au fost trase în aer 21 de salve de tun.

Ceremonia primirii a fost urmată de o întîlnire a președintelui Emil Constantinescu și soției sale cu cuplul regal danez.

Ministrul român al Mediului, Romică Tomescu, a semnat, împreună cu ministrul danez de Externe, Nils Helveg Petersen, acordul bilateral pentru protecția mediului.

Programul de marți al vizitei Reginei Margarethe a II-a mai cuprinde convorbiri în plenul celor două delegații, depunere de coroane de flori la mormîntul Soldatului necunoscut, o vizită la Muzeul Statului și un dineu de stat oferit de președintele Constantinescu.

SALARII MĂRITE...

Ordonanța de Urgență 24/2000, privind majorarea salariilor personalului nedidactic, va fi pusă în aplicare în cel mult o săptămînă, banii fiind deja alocați Inspectoratelor școlare, care urmează să îi trimită școlilor, a declarat, marți, în cadrul unei conferințe de presă, Andrei Marga, ministrul Educației Naționale.

În același timp, transferul unităților de învățămînt preuniversitar în administrarea primăriilor trebuia realizat tocmai pentru a da mai multă autonomie școlilor în atragerea de investitori, pentru a obține mai ușor venituri extrabugetare. În urma transferului, autoritatea locală devine titular al imobilului, dar tot Ministerul Educației Naționale (MEN) va fi cel care va controla spațiul pentru învățămînt. În cazul în care există spații excedentare, acestea vor putea fi închiriate, dar banii obținuți în acest mod rămîn la dispoziția școlilor, a precizat Marga.

LEGE PRIVIND PROTEJAREA PATRIMONIULUI CULTURAL NAȚIONAL MOBIL

Senatorii au adoptat, marți, legea privind protejarea patrimoniului cultural național mobil, cu 108 voturi "pentru" și unul "împotrivă".

Potrivit senatorului PNL, Eugen Vasiliu, președintele Comisiei de cultură din Senat, legea asigură alinierea României la standardele internaționale, facilitînd circulația bunurilor culturale românești.

Vasiliu a declarat că "odată cu votarea acestei legi se va asigura și finanțarea internațională în acest domeniu, lucru care pînă acum nu era posibil, deoarece toți posibilii finanțatori solicitau existența unei astfel de legi".

Potrivit legii privind protejarea patrimoniului cultural național mobil, bunurile culturale sunt de fond și de tezaur. Bunurile culturale de fond au un regim special de circulație care le va permite obținerea unei cote pe piața internațională, în timp ce bunurile culturale de tezaur nu vor putea părăsi teritoriul României. Comisia Națională a Muzeelor și Colecțiilor va fi cea care va stabili apartenența bunurilor culturale la una dintre cele două categorii.

"Legea va asigura o protecție activă a bunurilor culturale, prin măsuri de conservare și va oferi sprijin material proprietarilor fie ei particulari sau de stat", a spus Vasiliu.

Legea stabilește și care sunt infracțiunile și contravențiile, precum și pedepsele pentru aceste fapte. Astfel, degradarea, aducerea în stare de neîntrebuințare sau distrugerea bunurilor culturale mobile se va pedepsi cu închisoare de la 2 la 7 ani. Efectuarea oricăror operațiuni de export definitiv cu bunuri culturale mobile clasate în proprietate publică sau în tezaur se va pedepsi cu închisoare de la 3 la 10 ani.

DIVERSIUNE SAU REALITATE?

(Urmare din pagina 1)

Așadar, **„firul roșu"** a fost o diversiune sau realitate? S-a demonstrat, fără tăgadă, că firul roșu a fost realitate și nu invenția actualei puteri. Târâș-grăpiș, a recunoscut-o până la urmă și Ion Iliescu. În fața probelor de necontestat nu mai avea altă scăpare. Este clar că actuala putere a scos pe tapet „afacerea" pentru a-l discredita pe Ion Iliescu și PDSR, iar toată tărășenia miroase de la poștă a campanie electorală. (Iată „virusul" de care se temea Ion Iliescu!) Aceasta nu înseamnă însă că vina acestuia ar fi mai mică. Fapta rămâne și trebuie judecată nu în funcție de timpul dezvăluirii ei - campania electorală - ci de gravitatea ei.

Nici nu s-a terminat **„firul roșu"** că a venit o altă avalanșă peste Ion Iliescu și PDSR. Iar de data aceasta au fost implicați mai serios și T. Meleșcanu și ApR. Drept este că T. Meleșcanu a fost amestecat și în **„firul roșu"**, dar a fost atacat aici cu mai multă discreție. În cazul Costea, Meleșcanu și ApR au intrat din plin în malaxorul luptei politice a campaniei electorale.

Această nouă **„diversiune"** a puterii se dovedește a fi, din nou, o realitate indiscutabilă. Așadar, nu mai e diversiune. Că ea a fost adusă în fața electoratului taman acum este iarăși explicabil: este o încercare de discreditare a lui Ion Iliescu și Teodor Meleșcanu, cât și a partidelor pe care aceștia le conduc. Dar, cum spuneam mai sus, asta nu înseamnă că afacerea Costea este o invenție. Este realitate pur și simplu. Iar această realitate (ca și cea cu **„firul roșu"**) a dus la degringoladă în partidele atacate, mai cu seamă în PDSR.

A. Năstase ba se delimitează de Ion Iliescu, ba îl susține, în funcție de cum se desfășoară ancheta. Există în PDSR un curent care curge din ce în ce mai puternic contra lui Ion Iliescu. Gruparea Iliescu mai că s-ar gândi să-l racoleze pe T. Stolojan și să-l propulseze în locul lui Ion Iliescu la prezidențiale. Apropiații lui A. Năstase evident nu agreează o atare variantă. Căci de când așteaptă numărul doi în partid să treacă pe primul loc. Cert este că Ion Iliescu pierde teren în procente și în partid, cu toate declarațiile - deja arhicunoscute - de susținere ale lui A. Năstase și ale celorlalți pedeseriști. Ca un fapt interesant și hazliu este replierea pe care pedeseriștii arădeni au executat-o în caseta de publicitate electorală de pe prima pagină a ziarului nostru. Până mai ieri, în casetă se scria: **„Votați Ion Iliescu"** - ca și cum liderul pedeserist ar fi candidat la Primăria Aradului. Găselnița a fost reparată însă și în casetă se poate citi acum **„Votați Dorel Popa"** - candidatul adevărat al PDSR la Primăria Aradului. O fi bătut dinspre București ceva vânt care o fi adus niște șoapte din partid sau pedeseriștii arădeni au aflat, în sfârșit, cine le este candidatul? Oricum, schimbarea din casetă e cel puțin interesantă!

Chestiunea fundamentală este cum percepe electoratul ceea ce se întâmplă în România: ca pe niște diversiuni, așa cum mereu le numește Ion Iliescu și PDSR (și ceilalți implicați) sau realități tragice și condamnabile? Sau, altfel spus, are electoratul discernământul de a judeca în ce măsură aceste afaceri dubioase trebuie condamnate? Dacă oamenii vor trata cu nepăsare și cu indiferență afacerile care sunt scoase la iveală (e condamnabil că abia acum sunt aduse pe tapet) și nu-i vor sancționa pe vinovați, există toate premisele ca pe viitor să se repete aceste afaceri.

În fiecare zi se aduc noi probe care dovedesc că Adrian Costea s-a implicat în diverse afaceri dubioase și a atras în aceste afaceri și mari personalități ale scenei politice românești. Omul care a încercat din umbră să pună la cale politica românească i-a atras în întunericul politicii și pe câțiva mari lideri politici. Aceștia, pe zi ce trece, își pierd aplombul, se bâlbâie penibil, dar încearcă să găsească țapi ispășitori și acari Păun. Cert este că pe scena politică românească se fac valuri tot mai mari și nu este exclus ca cineva să se înece.

Și totuși, ce înțelege electoratul din toate acestea? Sau, înțelege ceea ce trebuie să înțeleagă?

PRECIZARE

În ziarul Adevărul din 18 mai (joi) a.c., la pagina 8, în articolul **„Grila de start"** pentru candidați pe buletinele de vot, la paragraful: Pentru Consiliul Local, la **poziția 30 corect este PVR și nu PUR.** De asemenea, la paragraful: **Pentru Consiliul** Județean la poziția 31 în loc de PUR se va citi PVR.

PVR înseamnă Partidul Vieții Românești.

I. I.

MIERCURI, 24 MAI 2000

TVR I

7,00 Matinal național
9,00 TVR Iași
10,00 Agenda electorală
10,25 Agenția de plasare - rel.
10,55 TVR Cluj-Napoca
12,00 Teatrul Național de Televiziune prezintă: **Căsătorie imposibilă** - rel.
13,00 TVR Timișoara
14,00 Jurnal
14,15 CiberFan
14,30 Norma Jean și Marilyn - f., rel.
16,20 O vedetă ... populară
17,30 Studioul electoral
18,30 Impas în doi
19,00 Corect
19,10 Avanpremieră Știri
19,15 Sunset Beach - ep. 691
20,30 Jurnal. Meteo
20,45 Sport
20,55 Pele Cuceritorul - dramă, Danemarca, 1987. Prima parte
22,30 Jurnalul Academiei Cațavencu
22,45 Pele Cuceritorul - dramă Danemarca, 1987. A doua parte
23,55 Jurnalul de noapte
0,10 Café Corso

TVR 2

7,00 Femeia misterioasă - rel.
7,45 Alfred Hitchcock prezintă ... - s., rel.
8,35 Care pe care - rel.
9,15 Veni, video, vici! - rel.
9,30 Arca lui Noe - rel.
10,00 Puls 2000 - rel.
10,45 E dreptul tău! - rel.
11,20 Adevărate povești hollywoodiene - rel.
12,00 Dragonii tunetului - rel.
13,00 Desene animate
13,30 Nouă meșteri mari - rel.
13,45 Toți, împreună
14,45 Știri
14,50 Natura - o pasiune
15,15 Care pe care!
16,30 Trupa DP2
17,00 Se întâmplă acum!
17,35 Veni, video, vici!
17,50 Femeia misterioasă - s.
18,45 Telejurnal TVR 2
19,15 Știri bancare
19,20 Tineri interpreți
19,35 Lumea se distrează - doc. România, 1973
21,10 Mit și istorie
21,55 Călătorind prin țară
22,10 Alfred Hitchcock prezintă... „Frații" - s.
23,00 Știri
23,05 Lentila de contact
0,05 TVM. Mesager

PRO TV

7,00 Bună dimineața, Pro TV e al tău!
10,00 Agenda electorală
10,30 Tânăr și neliniștit - rel.
11,20 Dellaventura - s. rel.
12,15 Mama miresei - comedie, SUA, 1993
14,10 Nemuritorul - s.
15,05 Melrose Place - s. rel.
16,00 Tânăr și neliniștit - s.
16,50 Sens unic
17,00 Știrile Pro TV
17,30 Viața bate filmul - show
18,20 Dădaca - s.
18,50 Chestiunea zilei pe scurt
19,00 Știrile Pro TV
19,50 Chestiunea zilei pe scurt
20,00 Walker, polițist texan - ultimul episod
21,00 Chestiunea zilei
21,30 Fotbal: Finala Ligii Campionilor: Real Madrid-Valencia
23,30 Știrile Pro TV
0,00 Fotbal: Rezumat UEFA
0,30 Dellaventura - s.
1,30 Dădaca - s. rel.
2,00 Știrile Pro TV
2,15 Mama miresei - rel.
3,45 Nemuritorul - s. rel.
4,30 Babylon 5 - s.
5,30 Miracolul tinereții - s.

TV ACASĂ

10,00 Știrile de Acasă - rel.
10,30 Acasă la bunica - retete culinare - rel.
10,45 Căsuța poveștilor - rel.
11,00 Dragoste și putere - rel.
11,30 90-60-90 Fotomodele - rel.
12,20 Războiul pasiunilor - rel.
13,15 Guadalupe - s.
14,45 Antonella - s.
15,45 Copilul adus de mare - s.
16,35 Dragoste și putere - s.
17,00 Desene animate
17,10 Acasă la români - muzică populară
17,15 Acasă la bunica - rețete culinare
17,30 Maria Isabel - s.
18,30 Știrile de Acasă
19,05 Războiul pasiunilor - s.
20,00 90-60-90 Fotomodele - s.
21,00 Femeia vieții mele - s.
22,00 Bananas - f., SUA, 1971
23,25 Acasă la români
0,00 Închiderea programului Acasă

ANTENA 1

7,00 Observator
7,55 Aerobic Show
8,00 Dimineața devreme
10,00 Știri
10,10 Tot înainte - Soldați în fuste - comedie, Marea Britanie, 1968
12,00 Voi cuceri Manhattan-ul - s.
13,00 Știri
13,15 Pericol iminent - s.
14,00 Camila - s.
15,00 Scandalul - s.
16,00 Suflet rebel - s.
17,00 Știri
17,25 Labirintul pasiunii - s.
19,00 Observator
19,45 Studio electoral
20,00 Pionul - acțiune, Canada, 1998 cu Greg Evigan
22,00 Observator
22,30 Marius Tucă Show
1,00 Navarro - s.
2,30 Scandalul - rel.
3,15 Suflet rebel - rel.
4,00 Labirintul pasiunii - rel.
5,30 Trei destine - s.

PRIMA TV

7,00 Milagros - rel.
8,00 Taifas
13,00 Milagros - s.
14,00 Uncovered - rel.
15,00 Viper - s. rel.
16,00 Justiție militară - s. rel.
17,00 Viper - s.
17,50 Cronica cârcotașului
18,00 Focus
18,30 Impact
19,00 Cronica cârcotașului
19,10 Justiție militară - s.
20,00 Iubire trădată - dramă, SUA, 1992, cu Roger Rees
21,50 Cronica cârcotașului
21,58 Meteo
22,00 Film serial
23,00 Detectivi de elită - s.
23,55 Clip Art
0,00 Focus - rel.
0,30 Impact - rel.
1,00 Cronica cârcotașului - rel.

TELE 7 ABC

7,00 Știri
7,10 Bună dimineața, România!
9,00 Dați vina pe Corina - rel.
10,00 Știri
10,30 Economic ABC - rel
10,45 Gura lumii - rel.
11,00 Senzațional - rel.
12,00 Măștile puterii - rel.
13,00 Ora unu a venit - rel.
13,15 Măștile puterii - rel.
14,10 Primul pas - rel.
15,00 Știri
15,30 Post Meridian
17,00 Dați vina pe Corina
18,00 Documentar
18,30 Derrick - s.
20,00 Telejurnal
20,35 Economic ABC
20,50 Gura lumii
21,00 Senzațional cu Dan Diaconescu
22,00 Reporter Tele 7
22,30 Telemedicina
0,00 Știri
0,30 Confesiuni erotice - s.
1,00 Ora unu a venit - rel.
1,10 Clipuri
1,45 Telejurnal - rel.

TV ARAD

7,00 Observator
7,55 Aerobic show
8,00 Știri TVA
8,30 Dimineața devreme
10,00 Știri
10,10 Tot înainte! - Soldați în fuste - comedie, Marea Britanie
12,00 Voi cuceri Manhattan-ul - s.
13,00 Știrile amiezii
13,15 Pericol iminent - ep. 17
14,00 Camila - ep. 24
15,00 Scandalul - ep. 40
16,00 Suflet rebel - ep. 43
17,00 Știri
17,30 Emisiune în limba germană
17,50 Anunțuri
18,00 Studio electoral
18,30 Știri TVA
19,00 Observator
20,00 Pionul - acțiune, SUA, 1998
În continuare program identic cu cel al Antenei 1

TV INTERSAT

9,00 Deschiderea programului
9,15 Farmacia de serviciu - s., rel.
9,45 Muzică
9,50 Dulce ispită - s.
10,30 Desene animate
11,00 Știri - rel.
11,30 Mistere, farmece și miracole
12,00 Film
13,30 Emisiune în limba sârbă - rel.
14,00 Videoclipuri
14,10 Maeștrii cascadoriei
15,00 Documentar
16,00 Desene animate
16,30 Planeta video a copiilor
17,00 Emisiune în limba maghiară
18,00 Obiectiv economic
18,15 Comorile lumii
18,30 Haideți să ne jucăm!
18,45 Știri
19,30 Primariada
20,30 Farmacia de serviciu - s.
21,00 Primariada
22,00 Deșertul vorbește
22,30 Film

HBO

10,00 Teroare la magazin - thriller, SUA, 1998
11,30 Surplus de bagaje - comedie, SUA, 1997
13,15 Un pisoi la Hollywood - animație, SUA, 1996
14,30 Othello - dramă, SUA, 1996
16,30 Marile speranțe - dragoste, SUA, 1998
18,15 Sânge fierbinte - dramă, coprod., 1997
20,00 Beat - dramă, SUA, 2000
21,45 Stargate - s.
22,15 Macbeth - dramă, Marea Britanie, 1971
0,30 Aniversarea - dramă, SUA 1996

PRO TV INTERNAȚIONAL

0,00 Știrile Pro TV
1,00 Chestiunea zilei pe scurt
1,10 Chestiunea zilei
2,50 Revista presei
3,00 Știrile Pro TV
3,10 Profit
3,15 P(r)oezia
3,20 Profesiunea mea, cultura - rel.
4,15 Acasă la bunica
4,30 Viata bate filmul
5,15 Acasă la români
5,30 Doctorul casei
6,00 Știrile Pro TV
6,30 Știrile de Acasă
7,00 Bună dimineața, Pro TV e al tău!

ATOMIC TV

7,00 Selector
10,25 Reactor - rel.
10,30 Cinematomic - rel.
11,00 Atomix cu Dinu - rel.
14,00 Interactiv
15,30 Proaspete și fierbinți
15,55 Reactor - știrile zilei
16,00 Rockada - rel.
17,00 Selector
19,00 Atomix cu Tudor
21,55 Reactor - știrile zilei
22,00 Atomic Café
22,30 Selector
23,00 Metropolis
0,00 Insomnia

RADIO ARAD & RADIO CONTACT (99,1 MHz FM)

5,00-8,00 Lupta cu somnul; 8,00-10,00 Bună dimineața, Arad!; 10,00-12,00 Tovarășii mei; 12,00-14,00 Pulsul zilei; 14,00-15,00 Radio Magazin; 15,00-17,00 Contact FM; 17,00-18,00 Lumea voastră; 18,00-19,00 Jocul muzelor; 19,00-19,30 Bună seara, Arad!; 19,30-20,00 Viața spirituală; 20,00-20,15 Fante Fiesta; 20,15-22,00 Seară de seară; 22,00-24,00 Fair play; 24,00-01,00 La ceas de blues în delfinariu

RADIO PRO FM (92,1 MHz)

1,00-2,00 FABRICAT ÎN ROMÂNIA cu Andrei Gheorghe; **2,00-3,00 TONOMATUL PRO FM** cu Cristi Dicianu; **0,00-5,00 MUZICĂ**; 5,00-5,30 Buletin de știri la fiecare sfert de oră; **5,30-8,00 PRO FM PÂNĂ LA UNU** cu Nono Semen și Laura Călăceanu, **7,00-10,00 PRO FM PÂNĂ LA UNU** cu Cătălin Lăpușcă; **10,00-13,00 PRO FM PÂNĂ LA UNU** cu Mihai Dobrovolschi; **13,00-14,00 13-14 cu ANDREI** cu Andrei Gheorghe; **14,00-17,00 PROTIM PRO FM** cu Cristian Pavel; **17,00-19,00 ARBEMA PREMIUM MUSIC** cu Cătălin Lăpușcă; **19,00-22,00 ASCULTĂ-ȚI MUZICA** cu Adi Moisescu; **22,00-23,00 PRO FM EXPLORER** cu Mihai Gurei; **23,00-1,00 RONDUL DE NOAPTE** cu Răzvan Exarhu

RADIO TIMIȘOARA

6,00 Ceasurile dimineții; 8,00 Muzică populară cu dedicații; 9,00 Cânt din suflet; 9,30 Agenda electorală; 9,35 Cânt din suflet; 10,00 De zece ori România; 11,00 Gramofon; 12,00 Miez de zi la polul vest; 13,00 Emisiune în lb. germană; 14,00 Emisiune în lb. maghiară; 15,00 Emisiune în lb. sârbă; 16,00 Radio cocktail; 18,00 Actualitatea radio; 18,10 Bilet de voie; 18,30 Agenda electorală; 18,35 Bilet de voie; 19,00 Radiojurnal; 19,15 Alegeri 2000; 19,45 Program muzical; 20,05 Călătorie în lumea poveștilor; 20,15 Autohton pop rock; 21,00 Curierul de seară
Știri: 6,00; 7,55; 9,00; 11,00; 12,50; 17,00; 20,00; 21,00; 21,55.
Radiojurnal: 7,00; 16,00; 19,00.

RADIO SEBIȘ

6,00 Matinal „21"
9,00 Alo, tu alegi!
10,00 Cafeaua de zece
12,00 Magazin „21"
14,00 Astăzi te sărbătorim - muzică populară și dedicații
15,00 Secvența „21"
18,00 La mulți ani! - dedicații muzicale
19,00 V.I.P.
20,00 Expresul de seară
22,00 Club „21"
0,00 92,1 Insomnii

„Facilităm cooperarea între diferite școli europene”

UNIVERSITATEA DE VEST „VASILE GOLDIȘ“ SE RIDICĂ LA STANDARDE EUROPENE

● *Interviu cu președintele Federației Europene a Școlilor Superioare - prof. univ. dr. EDOUARDO JAGORDNIK*

– Spuneți-ne domnule președinte care sunt obiectivele federației pe care o conduceți?

– Într-un mod foarte general, dorim să unificăm sentimentul european, să contribuim la egalizarea regulilor europene, să introducem spiritul și mândria de a fi european tinerei generații. Să-i facem să cunoască istoria, geografia și civilizația acestui continent. Facilităm cooperarea între diferite școli europene și schimburile de studenți sau de profesori.

– Ce facilități are un student absolvent al Federației Europene a Școlilor Superioare?

– Mii de studenți au obținut diplome în cadrul acestei Federații. De anul viitor ei vor beneficia de toate recomandările Consiliului Europei (C.E.) și ale Uniunii Europene (U.E.). De asemenea, școlile membre ale Federației Europene s-au angajat să recunoască studiile făcute în celelalte școli. Este pentru prima dată când școlile au făcut acest demers și deci studenții vor putea să petreacă șapte luni într-o țară, un an în altă țară obținând de fiecare dată o diplomă intermediară care va fi recunoscută fără probleme de celelalte școli.

– Din câte știm noi F.E.D.E. (Federația Europeană a Școlilor Superioare) este o organizație neguvernamentală ...

– Da, așa este... Suntem un O.N.G. recunoscut de C.E. și de pe această poziție participăm la lucrările Consiliului Europei! În acest moment se concepe noțiunea de societate civilă ceea ce spunem noi că va fi o a cincea putere dincolo de celelalte clasice și de a patra pe care dvs. presa, o reprezentați. O.N.G.-urile au voința de a avea această putere și noi acționăm făcând lobby în acest sens la Bruxelles (sediul C.E.).

– Universitatea de Vest „Vasile Goldiș“ U.V.V.G. este membră a F.E.D.E. Se ridică institutul de învățământ superior arădean la standardele cerute de către structurile europene?

– U.V.V.G. este membrul tip pe care am dori să-l avem tot timpul alături de noi! Este o formă educativă foarte importantă în România. Noi avem raporturi foarte strânse cu U.V.V.G. pentru că această universitate e modelul pentru școlile private care se pot dezvolta atât de mult într-un timp foarte scurt, în raport cu structurile tradiționale.

– Cum vi s-a părut organizarea aniversării jubiliare de un deceniu a Universității „Vasile Goldiș“ din Arad?

– Cunosc această unitate de peste doi ani și știu că poate să se organizeze cu un foarte mare dinamism. Știu că s-au confruntat cu o groază de probleme: invitarea, cazarea și asigurarea mesei zecilor de studenți și profesori care au participat la manifestare, probleme lingvistice, de traducere în cadrul reuniunilor și seminariilor etc. După cum s-a achitat de toate acestea, U.V.V.G. a dovedit că stăpânește deosebit de bine aceste probleme organizatorice.

A consemnat
OLIMPIU BULZAN

De la Deva... taman la Vărădia

„ZODIAC”-UL ÎNCALCĂ LEGISLAȚIA

... Să auzi și să nu-ți crezi urechilor, domnilor, când se zice: „Naiba știe, dar în județul Arad se lucrează **altfel**, inspectorii au prea mari pretenții ! (?) Că am văzut eu și altundeva... mizerie și nu s-a făcut atâta tam-tam...”. Aceasta era părerea - expimată, mai zilele trecute „de la obraz” specialiștilor de la Inspecția Sanitară de Stat Arad, de către d-na MARILENA MIHALACHE, patroana S. C. „ZODIAC COM TRANS” SRL, din municipiul Deva, str. Izvorului nr. 8, județul Hunedoara. Patroană care s-a gândit (și bine a făcut, până una-alta!) să... lucreze și-n județul Arad, închiriind o gheretă la marginea șoselei naționale, la intrarea în comuna VĂRĂDIA DE MUREȘ, gheretă pe care din punct de vedere igienico-sanitar și-a amenajat-o chiar bine!

Stop-cadru

Numai că, tare s-a supărat domnia sa atunci când i s-a dovedit că - din motive numai de ea știute - a neglijat și neglijează, **în totalitate**, modul de păstrare a preparatelor de carne pe care le oferă spre comercializare celor ce trec pe șoseaua națională Deva-Arad (sau invers). **Și iată „de ce”**: Într-un frigider,... „domnii inspectori” (cum zicea patroana) au găsit puse, cică, la păstrare... în stilul „în amestec”, preparate din carne și carne fără a se ști de unde provin (**căci nu aveau etichetă!**); unele preparate din carne erau congelate, deși acest lucru este absolut interzis; mititeii erau păstrați într-un recipient de plastic cu suprafața deja lipicioasă, recipient pe care trona o... muscă verde care își depusese deja ouăle! Din actele financiar-contabile (pentru că etichete pentru marfă nu existau de nici un fel!) nu s-a putut concluziona decât că produsele comercializate **aveau termenul de valabilitate expirat**, inclusiv la cele preambalate și expuse pe rafturi!

În fața unor asemenea încălcări ale legislației privind respectarea normelor igienico-sanitare, „pretențiile” celor de la I. S. S. Arad s-au transformat în... 3 milioane lei amendă; precum și într-un **termen precis pentru doamna patron de a înainta actele necesare pentru obținerea autorizației sanitare de funcționare!!** Nu de alta, dar, în caz contrar, „pretențiile” vor crește la o amendă de... 30 de milioane lei.

P. S.: Dacă, eventual, doamna patron nu știe cum să procedeze, să nu-i fie greu să se... „inspire” din imediata sa apropiere, unde se află „COMPLEXUL JULIȚA”, unde patron este domnul IOAN GABOR și care este un adevărat exemplu la capitolul „spirit gospodăresc, exigență pentru curățenie și frumos, grijă pentru calitatea produselor”. Ce mai încoace-încolo, un patron care nu dezminte - prin ceea ce face - denumirea Asociației Familiale „LA GURA RAIULUI” pe care o conduce!

CONSTANTIN SIMION

UNIVERSITĂȚI ARĂDENE (PROIECTE ȘI ÎMPLINIRI)

Cu prilejul aniversării a 10 ani de la înființarea Universității de Vest „Vasile Goldiș”, AUREL ARDELEAN, rectorul Universității, și ANTON ILICA, prodecanul Colegiului Universitar Pedagogic, au publicat un volum de peste 200 de pagini despre exprimarea ideii de universitate în spațiul cultural arădean. Departe de a fi doar o carte conjuncturală, studiul este un temeinic document despre evoluția ideii de învățământ superior în Arad, punctându-se momentele principale: Academia pedagogică (1812), Institutul teologic (1822), Conservatorul de Muzică (1833), Facultatea de Drept (1850), Universitatea românească (1871), propunerile lui Vasile Goldiș (1911), Ioan Montani (1924) și ale intelectualilor arădeni pentru Universitatea de Vest (1945). Prima împlinire arădeană, în înțelesul modern al conceptului de „universitate” se va realiza în 1949 prin înființarea Institutului de Medicină Veterinară și Zootehnie, urmat de Universitatea „Aurel Vlaicu” și Universitatea de Vest „Vasile Goldiș” (1990). Un amplu capitol prezintă realizările Universității aniversate, prin intermediul faptelor, aprecierilor științifice și considerațiilor internaționale ale facultăților componente. Volumul **Universități arădene** se constituie ca o lucrare de referință despre istoria și evoluția învățământului superior arădean, fiind bazat pe o atentă informație științifică și elaborat într-o scriitură agreabilă, discret metaforică și atrăgătoare.

La blocul 241

CIRCUL „MĂRIUȚEI” TERORIZEAZĂ STRADA SIMFONIEI

Doamna F. Monica, domiciliată în Micălaca strada Simfoniei, s-a adresat redacției noastre sperând ca problema dânsei și nu numai să găsească rezolvare.

„La blocul 241, locuiește o bolnavă cu stagii la Mocrea, pe nume Maria. Chiar și azi (vineri- n.n.) a ieșit pe stradă, strigând blasfemii, apoi s-a urcat pe băncile din fața blocurilor. Rugăm Poliția să ne ajute, deși în câteva rânduri au mai dus-o și i-au dat drumul a doua zi.”

Reclamanta spunea că a sesizat administratorul blocului 242, unde locuiește „pacienta”, dar acesta nu-și vede capul de probleme, având și alte blocuri în administrație.

Din spusele vecinilor, a reieșit că Măriuța nu are decât un băiat care efectuează, în prezent, stagiul militar.

A. BOROȘ

FOTO: ST. MATYAS

Municipiul Arad văzut dinspre Micălaca!

La Vărădia de Mureș

DISTRIBUIREA APARTAMENTELOR SE FACE PRIN „VOT REGIZAT“?!

Blocul nr. 2 din Vărădia de Mureș a fost construit în anul 1983, pentru intelectualitatea comunei. În ultima perioadă, două apartamente ale acestei clădiri, respectiv ap. 2, sc. A și ap. 2, sc. B, au rămas libere. Conducerea comunei a venit în fața consilierilor cu propunerea ca una dintre cele două locuințe să rămână „apartament de serviciu“. Aceștia, neacceptând ideea domnului primar, în data de 15 mai a.c., a avut loc o ședință de consiliu.

Pentru închirierea acestor locuințe au fost depuse șapte cereri. Printre ele se numără și cazuri sociale mai deosebite. **„Eu le-am propus consilierilor să ajutăm o familie de tineri, foști elevi ai Școlii Speciale din localitate. Ambii soți lucrează, dar nu au unde să locuiască. Mai avem și o tânără învățătoare, care face naveta între Bârzava și Vărădia de vreo cinci ani. Normal ar fi fost ca și ea să primească o locuință. Dar cum primarul nu are dreptul de a decide...“**, relata dl. **Adrian Bugariu**, primarul comunei.

La ședința de consiliu din data de 15 mai, înainte de votarea cererilor pentru apartamente, a fost votat proiectul de Hotărâre nr. 4. Acesta prevede că: **„locuințele de serviciu, proprietate de stat, aflate în administrarea Consiliului Local Vărădia de Mureș, pot fi închiriate în condițiile Legii 114/96 și administratorilor sau angajaților societăților comerciale care își au sediul pe raza comunei sau își stabilesc sediul în termen de trei luni de la închirierea locuinței de serviciu.“**

„Executivul e vinovat“

După aprobarea proiectului a urmat votarea celor două apartamente amintite anterior. Această decizie nu a parcurs toate etapele necesare, adică **cererile nu au fost aprobate de nici o comisie a Consiliului; consilierii nu au avut nici un criteriu de distribuire a acestor locuințe**, toate cererile fiind „situate la egalitate“.

Încercând să aflăm de ce aceste cereri nu au fost vizate de comisii, consilierii ne-au relatat: **„Nu e vina noastră. Secretara trebuia să se ocupe de asta. Tot executivul trebuia să ne prezinte și criteriile de distribuire. Nu suntem noi vinovați pentru ce nu au făcut alții.“** D-na **Lăcrimioara Luputiu**, secretara primăriei, acuzată de consilieri și de primar că nu și-a îndeplinit datoriile de serviciu, nu a fost prezentă la ședința extraordinară de consiliu, „având de lucru în țarină“. Nereușind să stăm de vorbă cu dumneaei, nu i-am putut afla punctul de vedere cu privire la acuzațiile ce i-au fost aduse.

Cu sau fără aprobarea cererilor, votul a avut loc, rezultatul fiind: d-na **Florica Cojocaru** - patron al S.C. Cojocaru SRL a primit unul dintre apartamente, iar d-na **Maria Mihuț** - telefonistă, soție a unui consilier - a primit cel de-al doilea apartament.

După ședință, o parte din consilieri au anunțat o ședință extraordinară de consiliu pentru data de 19 mai, aceștia realizând că dl. Mihuț - consilier, nu avea dreptul de a vota cererea soției dumnealui.

Nemulțumirea localnicilor

În zilele dintre cele două ședințe de consiliu, mai mulți locuitori ai comunei Vărădia de Mureș și-au exprimat nemulțumirea față de hotărârea consilierilor. **„Votul nu a fost corect. Existau familii cu probleme care aveau într-adevăr nevoie de o locuință. D-na Mihuț are o casă pe raza comunei, la doar doi kilometri distanță de localitate. Nu credem că era chiar un caz disperat, care nu se putea dispensa de un apartament în Vărădia.“ „Se pare că a fost un vot regizat“**, a precizat dl. **Aurel Popa**, consilier local.

În cadrul ședinței extraordinare de consiliu din 19 mai, a fost rediscutată problema celor două apartamente. Numărul insuficient al consilierilor prezenți la vot a dus la amânarea acestei decizii pentru următoarea ședință de consiliu. **„Eu cred că ar trebui să lăsăm această problemă pentru cei care vor câștiga alegerile“**, a precizat dl. **Bugariu**.

Rămâne de văzut care va fi decizia finală a consilierilor privind distribuirea apartamentelor.

MADIANA MICAN

IMPOSTURĂ AGRESIVĂ

Mare înghesuială mare, acum la startul campaniei electorale 2000! Un frison de nerăbdare, chiar de nervozitate, se simte peste tot în declarații, în ieșirile tot mai intempestive pe posturile TV și în coloanele ziarelor. Lideri de care auzim pentru prima oară prezintă de zor strategii pe termen mediu și lung, fluturând prin fața ochilor celor bănuiți de naivitate stindardul redresării rapide a României (firește cu condiția ca domniile-lor să fie aleși, căci altfel ne paște aceeași alunecare pe toboganul sărăciei). Partide care, de ani de zile, nu reușesc să salte mai sus de 0,01% în sondaje, dau din coate și nu contenesc să ne convingă în gura mare de eficacitatea unor doctrine economice infailibile, a unor măsuri drastice (cum altfel?) de lichidare în pas alergător a corupției și criminalității. Toate aceste partide gălăgioase dețin cheia bunăstării și fericirii, așteptate cu sufletul la gură de întreaga suflare românească. Nu se face economie la vorbe frumos ambalate în staniolul sclipitor al promisiunilor, nu este ocolită nici o tactică de persuasiune, menită să-l facă pe alegător să pună ștampila acolo unde trebuie. Sarabanda frazelor, umflate dincolo de orice limită a decenței, începe încă de pe acum (și suntem, vai, abia la început!) să ne obosească auzul și să ne erodeze încrederea în paiațele cu cravată și guler scrobit care-și debitează, cu o tâmpă și nerușinată conștiinciozitate, partitura răsuflată. Ne întrebăm, uluiți de tenacitatea cutărui ipochimen care-și trâmbițează prostioarele seducătoare celor (tot mai puțini) dispuși să le asculte: până unde pot merge, oare, munciuna și impostura agresive? Și vă recomandăm, stimați electori, un exercițiu util, care, sperăm vă va lămuri câte parale face individul logoreic de pe micul ecran (atât de mic, încât abia îl mai încape!), care vă zâmbește galeș și se împăunează că doar el este mandatarul belșugului pe care-l așteptați: închideți ochii și încercați un transfer de temporalitate, imaginându-vă că vă aflați în anul electoral 1996 și-i auziți vorbind pe alde Constantinescu, Iliescu, Năstase, Diaconescu, Roman, Quintus et comp. Cu ce ne-am ales din grindina de promisiuni cu care ne-au potopit atunci? Și, nu-i așa că situațiile seamănă ca două picături de apă (chioară)?

GEO GALETARU

RADU SCOROBETE

• UN PRIMAR SIGUR PENTRU LIPOVA
• CANDIDAT ȘI PENTRU CONSILIUL JUDEȚEAN ARAD

◆ Locul și data nașterii: Lipova, 18 decembrie 1962 (38 ani) ◆ Studii: Facultatea de drept (licențiat) ◆ Actualmente: Consilier juridic ◆ Căsătorit, 1 băiat ◆ Familist convins ◆ Ortodox ◆ Stare materială foarte bună.

Luptă mare a fost la alegerile din 1996 între actualul primar din Lipova și Radu Scorobete. Puține voturi au mai trebuit pentru ca acest tânăr să câștige alegerile pentru funcția de primar. Rezultatele alegerilor de atunci, numărul mare de voturi, au demonstrat că RADU SCOROBETE este dorit ca primar în LIPOVA. Atunci RADU SCOROBETE propunea electoratului obiective importante pentru ca orașul LIPOVA să arate mai bine, să devină o urbe modernă, europeană. Dar iată ce ne spune RADU SCOROBETE: **„În 1996 mi-am depus candidatura pentru funcția de primar conform hotărârii Partidului Liberal. Am gândit mult pentru a accepta candidatura și credeam că cele propuse de mine vor fi hotărâtoare în câștigarea alegerilor. Nu vreau să vin în fața alegătorilor cu un alt program, de aceea revin cu încrederea că obiectivele ce le voi enumera vor fi de data aceasta hotărâtoare în alegerea subsemnatului ca primar:**

1. Modernizarea și asfaltarea tuturor drumurilor din oraș

2. Realizarea unui centru civic modern, european al orașului Lipova

3. Sprijinirea investitorilor locali cât și a celor străini în vederea realizării unui centru turistic în zona Radna, Cetatea Șoimoș și Băile Lipova. Conform unui program de investiții ce se va adopta în Consiliul local voi înființa cel puțin 200 locuri de muncă.

4. Valorificarea tuturor resurselor naturale de care dispune orașul Lipova: apa minerală, carierele de piatră, balastierele și pădurile în așa fel încât să aducă venituri substanțiale la bugetul local. La Lipova sunt șanse ca prin mijloace proprii să nu mai cerșim bani de la bugetul de stat.

5. Rediscutarea dosarelor cu ajutoare sociale ce au fost anulate și acordarea unor sume de bani celor cu probleme materiale insuficiente pentru un trai decent (pensionari, studenți, elevi, bolnavi și alții).

6. Înființarea unei cantine pentru asigurarea unei mese calde tuturor celor care nu au nici un venit.

7. Asigur cetățenii orașului Lipova că în gospodăria fiecăruia nu va mai lipsi apa rece și caldă și căldura. Atenție, să îndrăznească cei răspunzători să oprească apa și căldura!

8. Voi introduce în administrația locală un nou stil de muncă care să sprijine cu adevărat interesele cetățenilor orașului.

„Primăria" - va fi deschisă la orice propunere a alegătorilor.

9. Voi întocmi un program concret împreună cu specialiștii din oraș dar și cu conducerile: școlilor, spitalului și ale celorlalte instituții, în vederea asigurării banilor pentru desfășurarea unei activități normale și civilizate. Școlile și spitalul nu vor mai suferi din lipsa banilor.

10. Realizarea unor lucrări de reamenajare a Muzeului Pompierilor în vederea intrării acestuia în circuitul turistic național și internațional.

11. Ordinea, disciplina, siguranța cetățeanului, paza și ordinea publică, curățenia orașului vor fi principalele obiective ce vor sta în activitatea mea zilnică. Lipova poate deveni un oraș al florilor. Vom planta anual mii de pomi și arbuști orientali.

12. Sprijinirea investitorilor locali pentru realizarea unor discoteci și localuri de petrecere a timpului liber pentru tineret. Împreună cu organizațiile de tineret, cu școlile din oraș și cu alți factori vom acționa pentru ca la LIPOVA să se desfășoare acțiuni de amploare națională. În acest sens mă gândesc la un festival de muzică ușoară intitulat „Lipova- dragostea mea!"

* Promovarea echipei de fotbal ȘOIMII LIPOVA în divizia B și modernizarea stadionului orașului.

13. este numărul meu norocos! E treisprezece, e timpul să declar deschis NU DORESC SĂ DEVIN PRIMAR SĂ MĂ ÎMBOGĂȚESC - AM TOT CE ÎMI TREBUIE!

Cinstea și corectitudinea va fi o pavăză a muncii ce o voi desfășura ca PRIMAR.

Așa să ne ajute Dumnezeu!

VOTAȚI PARTIDUL LIBERAL!

VOTAȚI RADU SCOROBETE ca primar de Lipova și Consilier Județean Arad!

Locuitori ai orașului Lipova,

E TIMPUL SĂ NU VĂ MAI LĂSAȚI PĂCĂLIȚI CA ÎN '96!

PARTIDUL PENSIONARILOR DIN ROMÂNIA

PPR

OBIECTIVE:

- Adaptarea bazei materiale a învățământului arădean la cerințele moderne
- Acțiuni pentru recorelarea pensiilor
- Reducerea impozitelor și taxelor locale
- Gratuități pe mijloacele de transport în comun, spectacole, activități sportive și culturale
- Prioritate la asistență medicală și medicamente gratuite pentru pensionari, handicapați și persoane vârstnice
- Organizarea de comitete ale pensionarilor pentru sprijinirea primăriei în gospodărirea municipiului, asigurarea securității și vieții populației
- Crearea de magazine alimentare cu prețuri reduse pentru pensionari și categoriile defavorizate
- Canalizarea cartierului Bujac

Siguranța realizării acestor obiective este dată de

COMPETENȚA, CINSTEA, EXPERIENȚA, ANGAJAREA

candidatului nostru la

ALEGERILE LOCALE DIN IUNIE 2000 pentru PRIMĂRIA MUNICIPIULUI ARAD

GHEORGHE LEURZEANU

Pensionar

Inginer mecanic

Facultatea de Aviație București

fost ani de zile director la IAMMB Arad

actualmente director coordonator la SC Cimentul Comimpex;

cu o bogată experiență în conducerea muncii la primărie și gospodărie comunală.

Pentru realizarea acestora

VOTAȚI PARTIDUL PENSIONARILOR DIN ROMÂNIA

Și candidații noștri pentru:

CONSILIUL MUNICIPAL

GHENOF GHEORGHE - Profesor
NEAGU VASILE - Jurist
LEURZEANU GHEORGHE - Inginer
HAIAS IULIU - Tehnician
VLAD TEODOR - Tehnician
DEMIAN TEODOR - Tehnician
POPESCU P. CONSTANTIN - Inginer
NEAMȚU ANA - Economistă
FARCAȘ LUDOVIC - Medic
JITARU LAURENȚIU MIHAI - Inginer
BORST ELENA - Profesoară
TONENCHI IOAN - Inginer
BULZAN CRISTIAN - Student
BALINT VOICHIȚA IOANA - Contabilă
ISTOC RADU IOAN - Mecanic locomotivă

CONSILIUL JUDEȚEAN

GHENOF GHEORGHE - Profesor
PECICAN IOAN - Inginer
LEURZEANU GHEORGHE - Inginer
NEAGU VASILE - Jurist
CALALB IOAN - Lăcătuș
WINKLER LUCREȚIA - Contabilă
NOGHIU VLADIMIR - Profesor
BOCSA NICOLAE - Tehnician
BREAZU ION - Profesor
TĂMAȘ PETRU - Proiectant
PECICAN PETRU - Inginer
BOITA IOSIF - Preot
POPESCU P. CONSTANTIN - Inginer
ISTOC RADU IOAN - Mecanic locomotivă
FARCAȘ LUDOVIC - Medic
Și alții...

PNR

Virgil Măgureanu l-a „votat“ pe PRIMARUL ARADULUI

TEODOR MARA

„Cunosc câteva nume celebre de primari din România care au făcut faima oraşelor şi municipiilor pe care le-au condus. Au rămas de-a pururi în memoria neamului şi în inima locuitorilor, pentru faptul că au fost într-adevăr promotori. România are astăzi nevoie de promotori. Noi, cu acest gând am venit să susţinem candidatura d-lui TEODOR MARA la funcţia de PRIMAR AL ARADULUI.“

(VIRGIL MĂGUREANU, preşedinte PNR)

ŞCOALA JURIDICĂ ARĂDEANĂ ŞI APLICAREA EI

„Îl recomand pe profesorul TEODOR MARA drept candidat la Primăria Aradului din partea Partidului Naţional Român. Am în vedere experienţa sa în administraţie şi faptul că va face o legătură mai firească între şcoala juridică arădeană şi aplicarea ei în practică.“

(VIRGIL MĂGUREANU)

VOTAŢI PARTIDUL ROMÂNIA MARE!

VOTAŢI VULTURUL CRUCIAT!

ADRIAN MUREŞAN

Primarul de care are nevoie Aradul

- Cel mai tânăr candidat de primar: 29 de ani!
- Consilier juridic
- Un autentic lider al tinerilor!

ADRIAN MUREŞAN:

- Tinereţe
- Perseverenţă
- Spirit justiţiar

NIMIC NU SE VA FACE DACĂ NU SE FACE DREPTATE!

NICOARĂ CREŢ

Candidat PRM pentru Consiliul Judeţean

- Are 54 de ani
- Studii: Facultatea de Matematică
- Facultatea de Ştiinţe Economice
- Doctor în economie
- Actualmente, director general al S. C. VINALCOOL S. A.
- Argumente: experienţă, eficienţă, putere de muncă, demnitate, adept al respectării valorilor naţionale.

LA MULȚI ANI PNL!

125 DE ANI DE LA CREAREA Partidului Național Liberal!

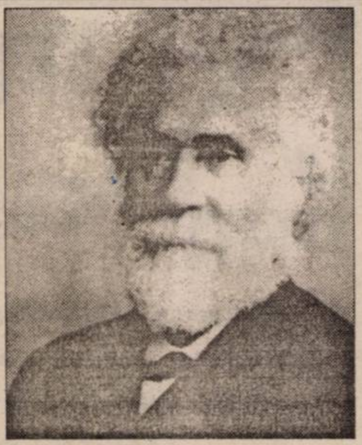

Scrisoare către arădeni

Se împlinesc astăzi 125 de ani de când adunarea unor oameni politici de seamă, cu vederi liberale a cristalizat într-un program principalele idei ale acestora. Acest moment însemna apariția Partidului Național Liberal în istoria țării noastre. Și Partidul Național Liberal, prin fruntașii săi, a știut, de-a lungul acestor ani, să fie făuritor de istorie. Sub guvernările PNL, România a înscris unele dintre cele mai importante pagini din devenirea sa modernă: **dobândirea Independenței de Stat (1877), proclamarea Regatului (1881), Războiul pentru reîntregire și făurirea României Mari (1916-1919), Reforma agrară (1921), adoptarea Constituției (1923), ca și relansarea economică a țării după criza din 1929-1933**. Ceea ce a caracterizat poate cel mai pregnant acest partid a fost simțul răspunderii, liderii săi asumându-și responsabilitatea conducerii țării și luarea unor decizii hotărâtoare în cele mai grele momente ale istoriei României. Vor rămâne scrise cu litere de aur în cartea de căpătâi a neamului numele unor mari liberali ca **Mihail Kogălniceanu, CA Rosetti, Ion C. Brătianu, Ionel I.C. Brătianu, Vintilă Brătianu, I. G. Duca sau Gheorghe Brătianu. La aceste fapte mărețe se adaugă martiriul zecilor de mii de liberali care, în numele convingerii lor, au sfârșit în închisorile și lagărele comuniste.** Din fericire, ideile nu au putut fi ucise. Astfel s-a putut ca, după căderea comunismului, Partidul Național Liberal să renască din propria-i cenușă, prin strădania meritorie a unui grup vechi de militanți: Dan Amedeo Lăzărescu, Nicolae Enescu, I. V. Săndulescu și Sorin Bottez.

În acești ultimi zece ani scurși de la reînființarea sa, Partidul Național Liberal a fost supus unor numeroase convulsii interne care au dus la apariția unor grupări liberale mai mult sau mai puțin efemere. Astăzi PNL poate afirma cu mândrie că toate aceste grupări s-au întors la matcă, iar liberalii au un partid puternic, capabil să ducă mai departe o tradiție glorioasă și să exprime coerent principalele idei ale liberalismului în România. Fie ca această tradiție să dăinuie veșnic.

Să fie acesta un îndemn și pentru liberalii arădeni, pe care îi felicit personal la această mare sărbătoare a noastră și le doresc să fie demni de înaintașii lor pentru binele și prosperitatea Țării.

Mircea Ionescu-Quintus

Un gând pentru arădeni

La 5 iunie 1875 a luat ființă o formațiune politică de centru stânga, formată din osatura așa-zisului Partid Roșu Liberal (în opoziție cu Conservatorii) - CA Rosetti, Ion C. Brătianu, Dimitrie Sturdza ș.a.

În casa englezului Lakeman (fost în slujba Porții Otomane cu titlul de Mazav - Pașa), Ion C. Brătianu a încheiat o puternică coaliție. Va apărea așa-zisa coaliție de la Mazar-Pașa, având ca nucleu liberalii Ion C. Brătianu, Gheorghe Chitu, Anastase Stolojan, Al. Candiano-Popescu, C. Fusea și Nicolae Fuculescu și neliberalii (din acel moment), Mihail Kogălniceanu, Gună Vernescu, Manolescu Costache Epureanu și Al. Gh. Golescu.

Toți aceștia formau NOUL PARTID denumit pentru prima oară NAȚIONAL LIBERAL, care avea în Comitetul Central pe Ion C. Brătianu, Ion Câmpineanu, Ion Ghica, Alexandru Gh. Golescu, Mihail Kogălniceanu, Dimitrie A. Sturdza, CA Rosetti, Gh. D. Vernescu, Alexandru Lupescu, Dim. Berindei ș.a.

Aduc la cunoștință că trebuie să alegem între actuala rușinoasă bălăceală comunistă și un liberalism european cu structuri moderne și eficiente. Numai prin LIBERALISM România își poate obține mântuirea.

Adresez astăzi un gând bun arădenilor, fiind alături cu tot sufletul față de toți arădenii!

Dan A. Lăzărescu, senator

PDSR

IOSIF RETTER - UN PRIMAR CARE VA FACE DIN PÂNCOTA UN ORAȘ EUROPEAN!

☛ Destul cu minciuna! Totul pe față! Nimic pe ascuns!

Iosif Retter s-a născut în anul 1950 în Pâncota. După terminarea studiilor liceale în orașul natal, a absolvit Academia de Studii Social-Politice București. Este căsătorit cu Regina Retter, având împreună doi copii: Jürgen, student în anul V la Medicină și Rosvita, studentă în anul II la Drept. În prezent, este directorul S. C. „CEREXIM" S. A. din Pâncota (Fabrica de Cărămidă).

***

ÎNDREPTĂȚIT SĂ FIE PRIMAR

Deoarece dorește ca Pâncota să devină un oraș european, Iosif Retter candidează pe listele PDSR pentru funcția de primar. Până acum a ajutat din punct de vedere financiar toate bisericile din oraș, biserica ortodoxă din Măderat, echipa de fotbal din Pâncota și a contribuit la strângerea gunoaielor și la pietruirea străzilor. Este consilier orășenesc din anul 1990 și cunoaște toate problemele din zonă.

SCHIMBĂRILE ÎN BINE PENTRU PÂNCOTA VOR FI:

▼ modernizarea iluminatul public, pe GRATIS!
▼ modernizarea străzilor din Pâncota și Măderat;
▼ introducerea gazului metan în oraș;
▼ ajutarea bisericilor, fără discriminare;
▼ extinderea rețelei de apă-canal în Pâncota și Măderat;
▼ susținerea în continuare a activității sportive și culturale din zonă.

MESAJUL D-LUI RETTER PENTRU PÂNCOTANI:

Am acceptat să candidez la funcția de primar al orașului Pâncota din mai multe motive:

● Pentru că sunt pâncotan și cunosc problemele orașului.

- Am acceptat candidatura fiindcă vreau și că pot să ajut orașul și satul Măderat pentru a ieși din starea actuală.
- Am acceptat să candidez pe listele PDSR întrucât, mie cel puțin, până în anul 1996 mi-a mers mai bine și nivelul de trai a fost mai ridicat.
- Am acceptat să candidez pentru a aduce bani și a ajuta Pâncota și nu să iau din Primărie.
- Știu că nu îmi va fi ușor, dar am o experiență în conducere de 25 ani.

● Nu sunt **omul** vorbelor, ci al **faptelor** și vreau să vă prezint pe scurt intențiile mele în ceea ce privește buna gospodărire a orașului:

● **În domeniul administrației locale**: voi milita pentru crearea unui climat de lucru plăcut în primărie, în care cererile și doleanțele cetățeanului să fie pe primul loc.

● **În domeniul învățământului**: voi crea baza materială necesară pentru buna funcționare a școlilor, voi repartiza banii prevăzuți în buget direct școlilor pentru a-i administra.

● **În domeniul cultelor**: voi ajuta toate cultele fără nici o discriminare, cum am făcut-o și până acum.

● **În domeniul edilitar gospodăresc propun**:

- Modernizarea drumurilor pavate, prin aplicarea unui strat de covor asfaltic pentru a nu se mai degrada (mă refer la Str. V. Goldiș, strada principală din Măderat, Str. Calvariei, Str. Mureșului și Bălcescu);
- Pietruirea străzilor impracticabile;
- Introducerea gazului metan;
- Mă voi implica direct în păstrarea curățeniei pe străzi;
- O problemă aparte o constituie Valea Sodom. Aici voi interveni la Apele Române pentru curățarea ei, pentru a nu ne mai aduce pagube;
- În ceea ce privește Piața din Pâncota, propun întocmirea unui proiect unic pentru întreaga piață;

● **În domeniul sportului**: voi ajuta în continuare echipa Șoimii pentru formarea unor fotbaliști localnici.

● **În domeniul sănătății**: voi dota spitalul din Pâncota cu o Salvare.

● **În domeniul impozitelor și taxelor**: propun reducerea lor prin creșterea contribuției cetățenilor prin muncă la executarea șanțurilor și a podețelor din fața casei lor.

- Propun reducerea impozitului pentru cei care locuiesc în centrul orașului și își amenajează fațadele, pentru ca Pâncota să arate ca un adevărat oraș.

VA REUȘI! Deoarece ȘTIE CE ȘI CUM SĂ FACĂ, ARE SPRIJINUL VIITORULUI PARTID DE GUVERNĂMÂNT ȘI ÎȘI DOREȘTE CA PÂNCOTA SĂ REDEVINĂ UN ORAȘ EUROPEAN!

LISTA ECHIPEI DE CONSILIERI CARE NE VA SPRIJINI

1. Retter Iosif
2. Paven Marin
3. Lupșea Vasile
4. Pâncotan Monel
5. Crișan Mircea (1)
6. Ilea Nicolae
7. Pintea Pavel
8. Rădac Aurel
9. Petcuț Mircea
10. Stasák Andrei
11. Abrudan Gheorghe
12. Ivașcu Vasile
13. Hedean Ioan
14. Gros Ioan
15. Lupșea Daniel
16. Mackert Kunibert
17. Crișan Mircea (2)
18. Costiniuc Mihai
19. Chereji Cornel

PDSR

PDSR ARE GRIJĂ DE TINE!

ARĂDENII TREBUIE SĂ VOTEZE PENTRU SĂNĂTATEA LOR!

DOREL POPA ARE SOLUȚII PENTRU SPITALELE DIN ARAD

„DE 13 ANI SPRIJIN SPITALELE DIN ARAD"

– D-le inginer, cum apreciați în prezent sistemul sanitar din Arad?

– Se știe că, pe lângă condițiile existente (și așa destul de precare), în prezent există o situație agravantă. Dacă până în 1989 erau anumite fonduri centralizate și apoi distribuite uniform la municipii, la Direcțiile Sanitare existente la vremea aceea, situația de acum este tot mai gravă și nu există nici un semn de ameliorare. Una dintre preocupările mele din ultimii 13 ani a fost să sprijin acest sector cu aparatură tehnică și echipamente medicale pentru ca spitalele să fie puse în slujba arădenilor bolnavi.

PRIMUL ECOGRAF DIN ARAD - ADUS DE DOREL POPA

– Ați spus „de 13 ani"... Asta înseamnă că ați reușit să aduceți aparatură chiar și înainte de revoluție?

– Da! Am avut câțiva medici din Arad care au ținut permanent legătura cu mine, cum ar fi: dr. Alexandru Pop - șeful secției de ortopedie, dr. Pâtea de la Spitalul Municipal, dr. Ioiart etc. Aceștia au reușit să facă lucruri extraordinare chiar și în condițiile grele de atunci. Nu pot să dau aici toate numele, dar aria celor care au apreciat și susținut eforturile mele este mult mai mare.

În 1987, după ce mai multe ecografe au fost aduse din Marea Britanie și erau blocate în vamă, am reușit să intervin la prietenii mei influenți din Londra, pentru a face posibilă trecerea lor. Atunci a ajuns primul ecograf în Arad, care a fost instalat și a început să funcționeze la Spitalul Municipal, operând cu el d-na dr. Pâtea.

TIRURI ÎNTREGI DE MEDICAMENTE...

– Ce s-a întâmplat după Revoluție?

– Sigur că lucrurile au luat o altă turnură și mulți alături de mine - persoane influente din oraș - au încercat să aducă aparatură medicală și materiale consumabile. Au sosit tiruri întregi de asemenea materiale în diverse spitale sau dispensare din Arad. Între altele au sosit și câteva ecografe la Spitalul Județean. La Spitalul Municipal, la secția de dializă, o singură dată a sosit un transport de 5 tone de lichid pentru bolnavi. Am adus un aparat care era singurul la acea oră pe partea de Vest a țării! (litotripter electrohidraulic). Am reușit să îl aduc din S.U.A. La acest moment este singurul din orașul Arad!

RELAȚII PUTERNICE CU LUMEA MEDICALĂ DIN S.U.A.

– Ce pregătiți în viitor să aduceți pentru spitalele arădene, la serviciile cărora suntem fiecare dintre noi nevoiți să apelăm?

– Cel mai important lucru este că datorită unor contracte clare pe care le am în cadrul cercurilor medicale ortopedice din Vest și datorită prieteniei mele cu dr. Alexandru Pop (care este vicepreședintele Societății Naționale de Ortopedie) și a unor relații cu spitale din S.U.A., cred că vom reuși să dezvoltăm relațiile dintre medici și colaborarea între spitalele din Occident și Arad, în cadrul acestui domeniu. Putem încerca să construim și un atelier modern pentru confecționarea protezelor ortopedice. Am luat legătura cu niște prieteni din Dallas - din spitalele de acolo - care abia așteaptă să vină la fața locului și să ne ajute cu: materiale consumabile pentru intervenții chirurgicale, truse chirurgicale, aparatură și echipamente ușoare etc. Chiar dacă nu ar fi noi - nouțe (în Statele Unite aparatura se înlocuiește la fiecare cinci ani) pentru noi ar fi foarte utile.

VOI ADUCE TOMOGRAF ÎN ARAD!

– Există posibilitatea aducerii unor lucruri noi?

– Bineînțeles! Am luat deja legătura cu General Electrics și această societate este gata să participe cu echipamente medicale noi. Ne gândim să aducem un tomograf în orașul nostru, știut fiind faptul că nu există acest aparat în Arad. Arădenii sunt nevoiți să se deplaseze la Timișoara, unde sunt necesare programări și intervenții pentru a se putea ajunge la un consult la acest aparat. În cazurile mai grave de multe ori este prea târziu...

– Credeți că dacă veți ajunge primar veți reuși să intensificați aceste raporturi de colaborare cu Occidentul?

– Sigur că da. În momentul în care există sprijinul total al autorităților locale se pot rezolva multe alte lucruri în orașul nostru. Aș vrea să spun că la Los Angeles este un prieten de-al meu care a luat în adopție o fetiță din România. Dânsul ocupă funcția de avocat la mai multe spitale din Statele Unite. Numele acestuia este Ronald Barckley și sunt convins că ne-ar putea ajuta foarte mult. Nu aș vrea să îl uit aici nici pe doctorul arădean Alexandru Popa care profesează cu succes în S.U.A., având mare influență în cercurile medicale americane. Dânsul a promis deja că ne va acorda tot sprijinul.

UN NOU SPITAL MUNICIPAL PENTRU ARAD

– De asemenea, dorim să construim un Spital Municipal nou pentru Arad. Avem șanse foarte mari, dacă reușim să realizăm o documentație bună, să abordăm și să finalizăm acest proiect. Sigur, asta depinde mult și de modul în care voi fi susținut de Consiliul Local, Consiliul Județean și, nu în ultimul rând de oamenii din oraș. Aradul merită acest lucru și sunt convins că împreună putem realiza acest proiect.

– De unde veți obține fondurile necesare?

– Sunt fonduri puse deoparte pentru asta! În momentul în care s-ar constata că există credibilitate și intenții serioase, se vor găsi colaboratori care să lucreze și să dialogheze cu noi în această privință.

DORU SINACI
OLIMPIU BULZAN

„Nimic nu e mai important decât sănătatea!"

VOTAȚI DOREL POPA! UN OM CARE ȘTIE! UN OM CARE CREDE! UN OM CARE IUBEȘTE!

AMERICANII APLICĂ O NOUĂ STRATEGIE LA ASTRA

George Albu, a rămas director general

Începând de ieri, în baza hotărârii Consiliului de Administrație al S.C. ASTRA TRINITY S.A., directorului general George Albu i-au fost precizate atribuțiunile pe care urmează a le avea la fabrica de vagoane. Pentru a coordona și controla mai eficient procesul de producție cei de la TRINITY au numit în compartimentele cheie specialiști în domeniu din America. „Chiar dacă rămân în continuare director general, mi-au fost precizate atribuțiunile. Din câte am înțeles mă voi ocupa în special de strategia firmei pentru România, de relațiile cu administrația centrală și locală", ne-a spus George Albu. El a mai precizat că va fi subordonat direct lui This Rice, directorul pentru Europa al Firmei TRINITY.

FLORIN TRUȚ

Pregătiri pentru Transport-Ar

În incinta societății Astra-Trinity, în perioada 31 mai-3 iunie, va avea loc o expoziție feroviară, un sector special în cadrul deja - consacratului târg Transport-Ar (organizat de C. C. I. A.).

Vor fi prezente cinci societăți din țară producătoare de material rulant. Astra-Trinity va expune 7 vagoane de marfă (platforme pentru transport autovehicule și un nou model de cisternă) și 4 boghiuri. Vor mai expune Remar Cluj-Napoca (vagon WITT), Meva Drobeta Turnu-Severin (cisterne de diferite capacități).

De asemenea, societatea arădeană Astra-Vagoane Călători va fi prezentă în expoziție cu 4 vagoane de călători, iar Grivița București va prezenta 3 vagoane de călători.

„La acest eveniment am invitat reprezentanți ai căilor ferate din mai multe țări europene. A fost invitat și ministrul Transporturilor, Traian Băsescu. Bineînțeles, va fi prezentă conducerea americană a Trinity", spune Victor Ban, din cadrul Direcției de Marketing a societății Astra-Trinity.

GERLINDE KNAP

Pentru că vremea improvizațiilor a trecut

C.C.I.A. ARAD VA REALIZA UN COMPLEX EXPOZIȚIONAL

Din punct de vedere al densității târgurilor și altor manifestări expoziționale, în decursul unui an, Camera de Comerț, Industrie și Agricultură Arad este una dintre cele mai active organisme de acest gen din țară. Proiectul de a realiza un complex expozițional destinat exclusiv găzduirii târgurilor există de mai mult timp. Acum, demersurile tind să se facă cu o mai mare repeziciune și „pentru că organizarea de târguri în săli de sport este o improvizație. Suntem în pragul unei decizii importante și vrem să achiziționăm un teren pentru a realiza această investiție", a spus Nicolae Băcanu, președintele C.C.I.A. Arad.

Deja există o hotărâre a Consiliului Local Municipal Arad în ce privește amplasamentul terenului, care va fi situat în zona parcului industrial al Aradului.

G. C.

IMPORTURILE EVITĂ CRIZA DE GRÂU

Ministrul Agriculturii, Ion Mureșan, a declarat recent că „există distorsiuni pe piața cerealelor și o rea-voință a procesatorilor din panificație de a prelua grâul de la țărani". Dl. Mureșan a apreciat că în gospodăriile particulare există circa 550 de mii tone de grâu și tot atâtea tone de făină „deci nu se poate vorbi" de o criză a grâului. Ministrul de resort a concluzionat că „se fac presiuni asupra ministerului pentru acceptarea unui import de grâu scutit de la plata taxelor vamale."

Referitor la această problemă, directorul general din „Armopan" S.A., dl. Constantin Beju, ne-a spus: „Noi am încercat să achiziționăm grâu de la țărani. Însă agricultorii locali cer pe kg de grâu 3000 lei + TVA iar calitatea cerealelor e neuniformă. De aceea, preferăm să importăm grâul din Ungaria, cu 2500-2800 lei/kg, având o calitate superioară. În plus, țăranii nu vând grâul depozitat în hambare până nu adună grânele din noua recoltă." Directorul „Armopan" menționează că, lunar, la nivelul județului, se importă circa 4000 tone de grâu. „Din această cauză nu e criză. Astfel, putem să acoperim 50% din piața de desfacere, producând 20 tone pâine/zilnic", spune dl. Beju. Procesatorii din panificație sunt de părere că angrosiștii agroalimentari sunt cei care impun Ministerului Agriculturii să accepte importuri de grâu scutit de taxe vamale. Ei consideră această măsură ca fiind una benefică ce va duce la apariția pe piață a cerealelor cu prețuri reduse.

F. NĂSTĂSACHE

De astăzi

F.N.I. VA ÎNCEPE SĂ RESTITUIE BANI

De astăzi, investitorii F.N.I. care au depus cereri de răscumpărare a unităților de fond vor putea să-și primească banii: „Mâine (astăzi - n.n.) vom putea onora plățile pentru 150 de persoane, în ordinea depunerii cererilor de răscumpărare, urmând ca zilele următoare să continuăm acțiunea și cu ceilalți investitori care doresc să-și ia banii", a precizat Ion Oprea, șeful Agenției SOV INVEST Arad, societate ce administrează F.N.I. Plățile vor fi făcute la sediul Agenției F.N.I. din Arad.

G. C.

Proiecte de viitor la Nădlac

REPARAREA DRUMURILOR MĂRGINAȘE ȘI EXTINDEREA REȚELEI DE GAZ

Agenda de lucru a Primăriei orașului Nădlac conține câteva proiecte în baza cărora vor demara o serie de lucrări de modernizare, mult așteptate de cei 9.000 de localnici. Primarul Ștefan Szuchanski ne-a spus că „trebuie neapărat curățată canalizarea existentă (6 km) și extinderea rețelei, care se va întinde, în final, pe o distanță de 67 km. Se pare că doar evacuarea apei cu reziduuri, pentru deblocarea canalizării vechi ne-ar costa circa două miliarde lei." Edilii Nădlacului intenționează să extindă sistemul de alimentare cu apă, care în prezent ocupă 20 km din localitate. „Dorim să pietruim drumurile situate la periferiile orașului, care acum arată jalnic. În aceste zone vom amenaja și trotuarele", a menționat dl. Szuchanski. O parte din aceste lucrări vor fi inaugurate în acest an, dacă primăria locală va depista sursele de finanțare aferente. La anul viitor va începe o altă operațiune de mare amploare: extinderea rețelei de gaz. Petrom a promis că, prin resurse proprii, va introduce conducta stradală în oraș. Astfel, petroliștii vor începe racordurile de la tubul de aducțiune din zona Calacea.

În prezent, la Nădlac sunt racordate la rețeaua de gaz (de sondă) circa 110 gospodării și instituții publice.

F. NĂSTĂSACHE

Dobânzile bancare în vigoare la 23.05.2000

Denumirea băncii	Suma minimă (lei)		Dobânda (% pe an)													
			Persoane fizice							Persoane juridice						
	Persoane fizice	Persoane juridice	la vedere	Pe termen de (luni)						la vedere	Pe termen de (luni)					
				1	2	3	6	9	12		1	2	3	6	9	12
BCR	*	25.000.000	10	38	-	39	40	41	42	10	38	-	39	40	41	42
BRD	100.000	*	10	35	36	37	38	39	40	10	33	34	35	36	37	38
B. Transilvania	300.000	25.000.000	10	40	-	42	41	39	39	10	36	-	39	38	36	35
B.I.R.	300.000	15.000.000	10	42	-	45	46	47	47	10	38	-	39	40	41	42
BancPost	500.000	500.000	9	40	-	41	42	43	44	9	38	-	39	40	41	42
B. Agricolă	100.000	2.000.000	9	41	-	41	42	42	42	9	41	-	41	42	42	42
B. P. Aurora	100.000	10.000.000	12	46	-	50	52	50	52	12	46	-	50	52	50	52
B. P. Phoenix	500.000	500.000	10	46	-	47	48	-	50	10	46	-	47	48	-	50

Prin B.R.D.

APROAPE 8000 DE ARĂDENI ȘI-AU RECUPERAT BANII DEPUȘI LA BANKCOOP

Încă trei zile la dispoziția deponenților

Timp de mai mult de o lună, B.R.D. a derulat acțiunea prin care arădenii ce au depus bani la Bankcoop și-au primit înapoi sumele depuse. Deponenții au fost deserviți în ordine alfabetică, circa 200 de persoane zilnic, astăzi fiind ultima zi de recuperare pentru cei programați.

„Joi și vineri vom onora liste suplimentare. Și tot în aceste zile li se vor da banii persoanelor ce au făcut contestații. Acțiunea se încheie, așadar, vineri, 26 mai, la ora 18", spune Mihai Stoica, directorul B.R.D. Arad.

B.R.D. n-a întâmpinat probleme în derularea acțiunii, banca pregătindu-se din timp în acest sens (liste cu depunătorii, în ordine alfabetică, ghișee speciale). La Arad, peste 8300 de arădeni au depus bani la Bankcoop, însă nu toți s-au prezentat la B.R.D. pentru a-și recupera depunerile. „Ca valoare, sumele eliberate depășesc 90% din totalul sumei ce trebuia restituită", adaugă Stoica.

GERLINDE KNAP

Stabilizare

Minstrul Finațelor, Decebal Traian Remeș, a apreciat, luni, la Piatra Neamț, în cadrul unei întîlniri cu oamenii de afaceri, că dobînzile bancare se vor stabiliza la începutul lunii iulie la valoarea de 35%, iar la finalul anului a estimat că acestea vor ajunge la 20-25%, transmite corespondentul MEDIAFAX. Remeș a spus că aceste valori ale dobînzilor bancare sunt efectul măsurilor fiscale adoptate de Guvern, precum și a creșterii economice. El a reafirmat că va fi eliminat impozitul pe țiței și gaze, care va avea efecte favorabile în toate domeniile și va fi desființat fondul energetic.

Kilowatul se scumpește...

Tarifele pentru electricitate ar putea intra în vigoare la începutul lunii iunie, după ce Guvernul va fi informat în privința propunerii avansate de Autoritatea Națională de Reglementare în Domeniul Energiei (ANRE) și după ce noile tarife vor fi publicate în Monitorul Oficial, a declarat, agenției MEDIAFAX, Alexandru Săndulescu, director în cadrul ANRE. ANRE va înainta, luni, Guvernului o notă de informare privind propunerea să de majorare a tarifelor pentru energie electrică, pentru a fi discutată în ședința de joi a Executivului, afirmă Alexandru Săndulescu. Tarifele ar putea fi stabilite la un curs al dolarului de 20.500 de lei. Potrivit Memorandumului încheiat cu Fondul Monetar Internațional, tarifele în dolari pentru electricitate trebuie să crească cu 20%.

CINCI ANI DE FACULTATE PENTRU 12 HECTARE DE PĂMÂNT

Majoritatea tinerilor fug de sat ca dracu' de tămâie. Chiar dacă își trag originile din zona rurală, gustul vieții de oraș îi ademenește, așa încât uită sau chiar reneagă locul de unde au plecat. Satul românesc mai este încă populat. Însă fenomenul de îmbătrânire pune amprente vizibile pe aceste comunități mici. Privit în perspectivă, ritmul vieții de la țară scade, precum pulsul unui om care se apropie de pragul morții. Și, totuși, mai sunt și excepții ... Una dintre ele se numește Corneliu Rotar. Care de un an de zile s-a mutat de la Arad la Pecica, unde se ocupă de agricultură. La 24 de ani câți are, Corneliu este absolvent al Facultății de inginerie din cadrul Universității „Aurel Vlaicu", secția Tehnologia și Controlul Calității Produselor Alimentare.

– De ce nu ți-ai căutat un loc de muncă în domeniu?

– Nu am avut în plan așa ceva. În contextul actual, nu doresc să lucrez în domeniu: de dimineața până seara pentru un salariu mic.

– Și, totuși, trebuie să trăiești din ceva.

– Lucrez, împreună cu tatăl meu, 12 hectare de pământ pe care le avem la Pecica.

– Ai utilajele necesare?

– Da. În afară de mașină de erbicidat, de semănat grâu și de combină, am toate uneltele.

– Faci față celor 12 hectare?

– Nu e mult de lucru. Am în intenția să-mi extind afacerea de la toamnă: să mai cumpăr pământ și să iau în arendă până la 50 de hectare. Și atunci cu uneltele pe care le am pot să lucrez fără să iau ajutoare.

– Ce te-a determinat să pleci de la oraș?

– Îmi place foarte mult la Pecica. Îmi place să muncesc pământul, să merg cu tractorul. Mă simt bine acolo. M-am dezobișnuit de apartamentul din oraș. Când vin aici mă simt ca într-o cutie de chibrituri. În casa bunicilor mei din Pecica simt că e locul meu.

– Părinții te-au îndemnat să te muți la Pecica sau ai făcut pasul din proprie inițiativă?

– În vacanțele școlare stăteam la Pecica. În timpul școlii mergeam săptămânal să-mi văd bunicii. După Revoluție, când am primit pământul, am mers să-l ajut pe tatăl meu, când avea nevoie. Așa am prins dragoste de pământ.

– Ce înseamnă viața la țară?

– Îmi găsesc destule treburi, așa că nu am cum să mă plictisesc. Dacă e campanie, muncesc de dimineața până seara. Când nu am de lucru în câmp, acasă este tot timpul de făcut câte ceva.

– Ce satisfacții îți dă agricultura?

– La ora actuală, satisfacția materială nu este prea mare, comparativ cu perioada anilor trecuți, când agricultura era o afacere destul de rentabilă. Cu tractorul mai execut unele lucrări din care îmi scot banii de motorină.

– Ce crezi că ar trebui făcut pentru agricultura românească?

– În primul rând să se implice statul. Să fie un preț acceptabil pentru cereale, agricultorul să-și primească banii la predarea produselor. Ajutorul cupoanelor e bun, dar nu suficient. S-ar putea căuta subvenții pentru semințe și erbicide.

– Cum e să fii licențiat și pe tractor?

– Foarte bine. Uneori am momente când îmi pare rău că am făcut facultatea, dar dacă privesc lucrurile în ansamblu, îmi dau seama că, totuși, studiile m-au ajutat: înțeleg altfel lucrurile, pricep altfel tot ce se întâmplă în jurul meu, am altfel de raporturi cu oamenii.

– Ce spun despre tine pecicanii?

– Cei care știu că am făcut facultate și văd că mă ocup de pământ îmi acordă un anumit respect și privesc cu ochi foarte buni ceea ce fac. Asta în special oamenii mai în vârstă, care știu ce înseamnă să lucrezi pământul.

– Nu te plafonezi la Pecica?

– Ca să mențin contactul cu mersul vremurilor, păstrez legătura cu Aradul, unde vin săptămânal.

– Dacă nu răsare Soarele speranței pentru agricultură, ce vei face?

– Nu știu dacă va fi rentabil să continuu, deși îmi place foarte mult ceea ce fac, iar tatăl meu a făcut tot posibilul să mă sprijine în acest domeniu și a investit în utilajele agricole.

– Dacă ar fi să o iei de la capăt, tot pentru agricultură ai opta?

– Dacă aș avea 19 ani acum, n-aș mai sta în țară.

Dublu mărțișor

STELA ȘI PAMELA

Mama-Luci. Tata-Nelu. Copiii - Stela și Pamela. Acesta este familia cabalină care a făcut mare vâlvă în Zona Șilindia. De ce? În gospodăria agricultorului Ioan Cătană din Șilindia, Luci, o iapă de opt ani, a fătat, chiar de mărțișor, două mânze gemene pe care proprietarul le-a botezat Stela și Pamela. Când Ioan Cătană a cumpărat-o, Luci avea doi ani. În cei șase ani de când e la acest stăpân, iapa a fost gestantă de trei ori și de fiecare dată a fătat câte un mânz. Înainte de ultima gestație, proprietarul a dus-o pe Luci la montă în Arad, la armăsarul Nelu de la Hipodrom. Luci a fătat cu două săptămâni mai devreme și Cătană nu știa că vor fi doi feți. Luci a fătat singură. În schimb, trei zile și trei nopți „am dormit în grajd cu ea și cu „descendentele", pe care le-am hrănit cu biberonul". Din cauză că la fătare au fost mai mici, un timp Stela și Pamela nu au putut să stea pe picioare și au fost îngrijite în mod special.

Foto: ONORIU FELEA

Din câte ne-a declarat norocosul lor stăpân, în zonă au mai fost iepe care au fătat „la indigo", dar mânjii nu au supraviețuit și este convins că ceea ce s-a întâmplat în grajdul lui este **„caz fără precedent în istoria județului."**

Luci este una din iepele care dă clasă în zonă. Semimurana de 750 de kilograme are o mânză „șărgarce" (roșie) iar cealaltă tărcată (negru și sur).

Hrana preferată a mânzelor este ovăzul și... zahărul cubic, care nu lipsesc din alimentație de când aveau o lună. Pamela e mai vioaie decât Stela și proprietarul spune că există o comunicare incredibilă între cele două surori. Chiar și nechezatul lor este... la unison

Mama Luci e din nou gestantă, în prima lună. Tata e tot Nelu. Se va mai repeta figura cu două gemene?

ZOOTEHNIE ȘI MARKETING

Tehnologia construcțiilor de mașini nu-l ajută momentan. Pentru utilajele cu care muncește - tractor, câteva scule după el și o mulgătoare - nu-i trebuia facultate. Fiindcă a rămas fără serviciu atunci când s-a închis Fabrica de Cânepă Iratoșu trebuia să se reorienteze. A vrut să facă avere într-un mod cinstit. **„Cinstit am fost, dar avere n-am prea făcut."** S-a orientat spre sectorul zootehnic pentru că **„după atâtea distrugeri am zis că s-ar putea să fie vremea zootehniei."**

Nu și-a dorit nici pomană, nici încurajări. Nu-i este frică de muncă. Are 15 hectare de pământ, peste 30 de vaci și 25 de porci. „Trage" de dimineața până seara la ferma din Șofronea și uneori simte că se luptă cu morile de vânt. Cea mai mare problemă este desfacerea produselor. Unitățile care prelucrează laptele plătesc litrul cu 3000 de lei. Un preț care **„te îngroapă"**.

Acum, în plin sezon, primește zilnic de la animale 150 de litri de lapte. Aproape jumătate îl vinde în stare proaspătă. Ce rămâne trebuie să prelucreze în telemea, pe care o pune la butoi și așteaptă zile mai bune, când să aibă o piață favorabilă de desfacere. În sezonul cald piața de lactate **„cade"**. Altfel spus, ofertă mare, cerere mică, produse perisabile, un carusel total defavorabil fermierului.

Rentează? - am întrebat. **„Când n-ai bani nici nu-ți mai pui problema dacă se rentează sau nu. Trebuie să scoți un ban din ceva."** Și-atunci dai produsele și la prețuri mai mici.

Recent, a absolvit Facultatea de Marketing a Universității „Vasile Goldiș". Raționamentul a încă cinci ani de studiu a fost următorul: **„nu trebuie să rămân la marginea lumii și, în definitiv, această facultate e utilă pentru cine vrea să facă o afacere."** La 40 de ani, **Gheorghe Gavra** este convins că într-o lume corectă această școală l-ar ajuta. La noi **„te-nvârți între păcălici"** și ca atare, „mai iei câte o plasă."

Se simte Gheorghe Gavra mai stăpân pe plaja afacerilor ca și absolvent de marketing? **„În condițiile actuale, oricât de bine pregătit ai fi, mai mult de atâta nu poți mișca."** Chingile birocrației și ale unui sistem de afaceri nefuncțional îi obligă pe micii investitori ca, deocamdată, să bată pasul pe loc, în așteptarea unor vremuri mai bune.

Lumea satului se mișcă...

Foto: ST. MATYAȘ

GERMANIA-ROMÂNIA, VIA MACEA

Paulina-Maria Socaci, acum de 45 de ani, s-a stabilit cu familia în Germania, în urmă cu 20 de ani. Când a plecat, cei doi fii ai săi aveau doi, respectiv șase ani. Acolo au crescut copiii, acolo au muncit până la pensie și fiul cel mic face, tot acolo, stagiul militar. Paulina Socaci speră ca familia să se reîntregească, dacă și mezinul familiei va hotărî să se întoarcă în țară.

Stilul nemțesc a modelat și

Foto: ST. MATYAȘ

părinții, acolo s-a consumat o parte din viața acestei familii. Revoluția și schimbarea regimului din România au încolțit în mintea soților Socaci, gândul reîntoarcerii în țară. Mai precis la Macea, locul unde își are rădăcinile această familie.

În urmă cu doi ani, soții Socaci au decis să revină în țară și nu oricum, ci cu gândul de a investi aici. Ceea ce au și făcut. Au cumpărat ferma „Dallas" în câmp, între Macea și Sânmartin, unde cresc 50 de porci, 30 de gâște, 24 de viței, cinci vaci cu lapte și 250 de oi. De întreaga afacere se ocupă Paulina Socaci. Deocamdată doar ea și fiul cel mare, student la „Vasile Goldiș" sunt în țară. Soțul mai are de muncit în Germania, încă vreo trei ani, a schimbat modul de gândire balcanic. Pentru că s-au profilat pe zootehnie și agricultură, au vândut casa din sat și au cumpărat o parte din fosta zootehnie a CAP Macea, pentru că **„unde sunt animalele trebuie să fie și stăpânii"**.

Chiar dacă au găsit o situație dezastruoasă comparativ cu sistemul de muncă din Germania, Paulina este sigură că va depăși obstacolele, pentru că e optimistă: **„Cred că totul merge dacă omul are bunăvoință"**. Din '92, familia Socaci a și pierdut financiar, pentru că începutul e greu. Doar investiția materială nu ajunge. **„Mai trebuie optimism, voința omului și perseverența prin muncă"**.

Față de alți fermieri, Paulina Socaci consideră că agricultura este rentabilă. **„Pământ mai bun ca în România nu mai există"**. Pe lângă calitatea pământului, ca să muncești eficient trebuie să ai și o suprafață mai mare de pământ. **„Nu se poate face agricultură pe 50 de ari și cu o pensie de CAP"**. Femeia recunoaște că fără experiența și banii câștigați în Germania afacerea ar fi mers mult mai greu.

Din sistemul german de muncă, soții Socaci au preluat și pun în practică doar corectitudinea și dotarea cu utilaje.

Munca de fermier înseamnă ca 18 hectare de pământ să fie muncite la timp, animalele să fie îngrijite bine și fiecare minut să fie folosit cu eficiență. Asta pentru că **„altfel nu se poate trăi"**.

Pagină realizată de TEODORA MATICA

Secretele defectelor noastre

Aveți complexe din cauza trăsăturilor dvs.? Nu corespundeți unui anumit ideal de frumusețe sau ați vrea să arătați altfel decât sunteți? Oricine ar da un verdict asupra frumuseții feminine, cu siguranță ar greși pentru că orice femeie e frumoasă dacă știe să-și pună în valoare trăsăturile, oricât de imperfecte ar fi ele. Vedetele o demonstrează neîncetat. Astfel, pleoapele mult prea mari ale actriței franceze Charlotte Rampioing, estompate de un machiaj luminos, dau privirii originalitate și mister. Ca să nu mai vorbim de celebrul nas al Barbarei Streisand, care îi conferă actriței multă personalitate. Ca și în cazul celor două staruri, trebuie să știți că particularitățile nedesăvârșite ale chipului dvs. vă fac să fiți unică. **DANIELA BUNDIȘ, cosmeticiană în cadrul Salonului de înfrumusețare INTER**, ne va învăța cum să punem în valoare defectele chipului nostru.

„Pentru a transforma un defect într-o calitate, nu trebuie să ascundem defectul, pentru că îl vom accentua" - susține colaboratoarea noastră. Printr-un efect de machiaj și culoare putem scoate în evidență anumite părți ale chipului nostru și estompa altele.

◆ Dacă aveți gura prea mare

Trasați chiar deasupra conturului buzelor o linie, puțin de tot mai închisă decât culoarea lor naturală. Apoi folosiți un ruj deschis, strălucitor, care să dea buzelor volum.

◆ Alungiți ochii rotunzi

Dacă pleoapa inferioară formează un fel de „u", colțul extern al ochiului este prea mare și trist, umpleți această zonă cu un creion maro sau negru.

◆ Pentru a deschide un ochi prea mic

Nu conturați niciodată interiorul ochiului cu un creion închis, ci formați o umbră ușoară în exterior, la marginea genelor inferioare și superioare, de culoarea prunei sau maro, indiferent de nuanța ochilor dvs. Conturați apoi interiorul ochiului cu un creion deschis, de preferință alb.

◆ Cum se estompează o pleoapă superioară care cade

Conturați marginea genelor superioare cu un creion negru sau maro, pentru a da privirii profunzime. Puteți să faceți exces de rimel, fără să vă lipiți însă genele. Sub arcadă, aplicați un fond deschis. Luminați-vă privirea, colorând pleoapele cu aceeași nuanță pe care o aveți în obraji.

◆ Disimulați o bărbie dublă

Aplicați un fond de obraz închis, de la marginea bărbiei până la gât.

◆ Estompați obrajii rotunzi sau proeminenți

Degeaba vă scoateți dinții de sus, așa cum a făcut Marlene Dietrich. Aplicați un fard de obraz sub pomeți, de la tâmple spre obraz. Dacă aveți maxilarul proeminent, dați-vă cu o pudră aurie pe partea inferioară a obrajilor.

◆ Estompați un nas prea mare

Așa cum face și Barbra Streisand, în acest caz atrageți atenția asupra ochilor. De aceea aplicați un fard deschis în colțul intern al ochilor, conturați-i cu un creion maro, trasând o linie mai pierdută spre exterior. Pentru nas, folosiți un fard de obraz închis sau o pudră aurie pentru partea de sus, apoi o nuanță închisă pe vârful nasului și o pudră albă la bază.

◆ Pentru a vă pune în valoare genele

Folosiți două culori de rimel. Mai întâi aplicați un rimel albastru intens sau maro, după cum preferați, și apoi un al doilea strat de rimel negru. Acesta din urmă vă va lumina privirea, scoțând în evidență culoarea precedentă.

Secretele frumuseții se află în bucătăria voastră

Ouă, miere, iaurt...avem de toate în bucătărie. Fără să știm că aceste produse pot avea efecte foarte bune și asupra tenului nostru. Dacă știm cum să le combinăm și cum să le folosim. Ele înmoaie pielea, o hrănesc, o stimulează, pe scurt virtuțile lor culinare pot fi deturnate în unele cosmetice. Să vedem cum.

Tenul

Orice tip de ten are nevoie de o mască hrănitoare, care se aplică în medie o dată pe lună, rar, dar suficient pentru a păstra un ten ca de bebeluș. Avem nevoie de trei lingurițe de pudră de migdale, o linguriță de ulei dulce de migdale, o linguriță de frișcă și un gălbenuș. Se amestecă toate ingredientele într-un bol, pînă se obține o cremă spumoasă. Aceasta se aplică pe toată fața, evitînd conturul ochilor. Se lasă să acționeze 15-20 de minute și se clătește cu apă călduță. Rezultatul? Trăsăturile se dezumflă iar ridurile se întind. Ați stat prea mult la soare și aveți pielea prea întinsă? Prea multă plajă sau prea mult schi? Nu disperați, oricum v-a făcut plăcere și nu aveți ce regreta, pentru că "paguba" se poate repara. Aveți nevoie de o lămîie, trei lingurițe de miere și un tub de glicerină. Se amestecă jumătate din zeama de lămîie cu mierea. Se adaugă 15 grame de glicerină și se amestecă din nou pînă se obține un preparat omogen. Aplicați masca pe față, fără a masa. Lăsați să intre în piele 15 minute și apoi clătiți cu apă călduță. Efectul de hidratare este impresionant.

Pielea voastră este atît de albă și v-ați plictisit la maxim de fondurile de ten. În sfîrșit aveți cîteva zile libere și plecați la soare, la schi sau la plajă, este același lucru. Deși doriți să vă bronzați, nu uitați să vă protejați tenul, care se arde atît de ușor. Nu aveți nevoie decît de un gălbenuș, un iaurt natural, o linguriță de ulei de măsline, cinci picături de ulei esențial de morcov. Se bate gălbenușul cu două lingurițe de iaurt. Se adaugă uleiul de măsline și cel de morcov. Se aplică preparatul pe față și gît. Se lasă 20 de minute și apoi se clătește cu apă călduță. Pielea, ușor colorată, rezistă mai bine atacului razelor solare.

Corpul

Din ce în ce mai vizibilă odată cu expansiunea căldurii, pielea de pe corp are și ea nevoie de îngrijiri speciale. Pentru a debarasa epiderma de celulele moarte și pentru a o face să își redobîndească elasticitatea și strălucirea căutați prin bucătărie și amestecați o lingură de sare mare cu trei linguri de ulei de măsline. Faceți apoi un duș căldut, dar nu fierbinte, și ștergeți-vă rămînînd în cadă. Frecați-vă pielea cu acest amestec facînd mișcări circulare, și insistînd în zonele cu pielea mai aspră (coate, genunchi, călcîie). Clătiți. Eliberată de celulele moarte care închid porii, pielea va deveni mai moale și va fi mai bine pregătită pentru îngrijirile pe care i le veți aplica în continuare.

Cînd stresul ajunge să vă conducă viața, nu vă mai puteți concentra dar nici nu vă mai puteți relaxa, faceți apel la un ulei care vă va alunga crisparea. Aveți nevoie de 20 de mililitri ulei de germeni de grîu și zece picături de ulei de mentă piperat. Amestecați cele două uleiuri și păstrați substanța rezultată într-o sticluță care se închide ermetic din sticlă închisă la culoare. Seara, faceți un duș cald, apoi un masaj ușor cu ulei pe frunte, tîmple, ceafă și chiar omoplați. Efluviile de mentă piperată vă vor destinde iar masajul va avea o acțiune relaxantă.

Și pentru că tot a venit vara, e momentul să ne expunem picioarele. Ceea ce înseamnă că avem nevoie de o epilare conștiincioasă. Ne e teamă de ceara fierbinte, de aparatele electrice la fel iar laserul este prea scump. Parcă nu am pune mîna pe lama de ras și nici cremele nu par de încredere. Ce-i de făcut? Căutați prin dulapuri un borcănel de miere, o lămîie, cîteva fîșii de pînză. Într-o caserolă, topiți mierea la foc mic. Cînd a devenit moale (dar nu lichidă) adăugați cîteva picături de zeamă de lămîie. Lăsați să se răcească. Pe suprafețe mici, întindeți amestecul și lăsați cîteva secunde. Puneți deasupra o bandă de pînză și trageți puternic în sensul invers creșterii firelor de păr. O dată epilarea terminată, clătiți pentru a elimina resturile.

Părul

Secretele care se ascund prin sertarele de la bucătărie sînt nenumărate. Și părul dumneavoastră are nevoie de atenție. Vreți să vă strălucească părul? Nu aveți nevoie decît de puțin pătrunjel. Acesta se fierbe în apă și rezultatul obținut se folosește după șampon. Se lasă puțin să acționeze și apoi se clătește. Dacă este folosit o dată pe lună rezultatele devin evidente. Poate fi înlocuit și cu oțet diluat, care are însă dezavantajul mirosului.

Dacă părul dă semne de oboseală, înseamnă că s-a săturat de toate produsele pe care i le-ați servit și are nevoie de ceva cu adevărat hrănitor. De exemplu o mască stimulantă, pentru care nu aveți nevoie decît de două gălbenușuri și un păhărel de rom, care se amestecă într-un bol. Înainte de șamponare, pasta obținută se aplică pe părul udat. Se lasă un sfert de oră. Apoi părul se clătește cît mai bine.

Rafinamente culinare

PUI CU SOS DE HREAN

Ingrediente: un pui, zarzavaturi; pentru sos - un hrean, jumătate de lămâie, 50 g unt, 2 linguri făină, 1 dl vin alb sec, jumătate de legătură de pătrunjel.

Mod de preparare: Puiul se taie în patru, se introduce în oală, se adaugă zarzavaturile curățate și condimentele necesare și se fierbe. După ce a fiert se strecoară și zeama se pune la o parte. Pentru sos se curăță hreanul, se rade mărunt și se stropește cu zeamă de lămâie. Untul se topește, se presară cu făina și, amestecând continuu, se toarnă cca 5 dl zeamă de supă. Se sărează, se adaugă vinul și 2/3 din cantitatea hreanului și se fierbe cca 3 minute până se îngroașă. Se toarnă sosul peste carne și se presară cu hreanul rămas și pătrunjel tocat. Se servește cu cartofi natur sau piure de cartofi. Zarzavaturile fierte de la pui se taie mărunt, se trec prin unt și se servesc ca garnitură lângă pui.

TORT DELICIOS DE CĂPȘUNE

Pentru blat: 200 g biscuiți; 100 g unt. **Pentru umplutură:** 750 g căpșune; 13 foi de gelatină albă; 100 g zahăr; 2 pachete de zahăr vanilat; 20 ml coniac; 1 lămâie; 450 g frișcă; 250 ml smântână. **Pentru decorare:** 100 g de ciocolată de menaj. În afară de aceasta: marginea de la o formă rotundă de tort cu diametrul de 24 cm; hârtie de pergament.

Blat:

1. Puneți marginea formei pe o farfurie întinsă. Biscuiții se pun într-o pungă pentru a fi mai ușor mărunțiți cu sucitorul. După ce sunt fărâmițați se frământă cu untul, până se omogenizează.

2. Această compoziție se pune în forma improvizată și se întinde astfel încât să formeze un blat subțire.

Umplutura:

1. 500 g de căpșuni se curăță, se opăresc, apoi se lasă să se scurgă și se face din ele un piure care se dă prin sită.

2. Cinci dintre foile de gelatină se pun la înmuiat în apă rece.

3. Piureul cu 50 g zahăr, un pachet de zahăr vanilat și coniacul se amestecă. O parte din el se oprește pentru decorat.

4. Se dizolvă gelatina la foc mic și se amestecă cu piureul de căpșuni. Această compoziție se întinde peste blatul de biscuiți și se bagă la frigider.

5. Restul de gelatină înmuiați-o ca să se separe foile. Radeți coaja de la o lămâie și stoarceți zeama. Amestecați-le pe amândouă cu smântâna și cu 50 g zahăr și restul de zahăr vanilat. Această compoziție se împarte în șase, câte o portie pentru fiecare foaie de gelatină.

6. Frișca se bate și se amestecă cu smântâna. Crema se pune peste stratul de căpșune scos de la frigider, având grijă ca suprafața să fie netedă. Deasupra se pune restul de piure și se întinde cu o spatulă de lemn, pentru a-i da un aspect marmorat. Băgați tortul din nou la frigider pentru 2-3 ore, după care scoateți marginea formei.

Decorare:

1. Topiți ciocolata de menaj în bain-Marie. Faceți din hârtia de pergament un cornet în care puneți această ciocolată cu care veți orna tortul.

2. Restul căpșunelor le așezați în mijlocul tortului.

Timp de preparare: cca 40 min.

Timp de răcire: 2-3 ore

Valoare calorică pentru o porție: cca 315 cal.

VEȚI SLĂBI DOUĂ KILOGRAME ÎN 4 ZILE URMÂND O DIETĂ BAZATĂ PE CEREALE ȘI FRUCTE!

Potrivit părerii nutriționiștilor de la Institutul de Medicină din Quebec (Canada), orice femeie poate slăbi fără efort, 2 kilograme în 4 zile, urmând o dietă bazată, în principal, pe cereale.

În funcție de câte kilograme doriți să slăbiți, puteți repeta dieta după o pauză de cel puțin o săptămână. Pe tot parcursul acestei diete, puteți adăuga celor 3 mese principale 300 ml de lapte degresat sau 15 g de margarină. Beți cât mai multă apă și înlocuiți cafeaua, ceaiul și cola, cu ceai de plante și cafea decofeinizată.

Prima zi

Micul dejun: un iaurt degresat, de fructe, amestecat cu o banană mică, tăiată; un fruct și o chiflă. **Prânzul:** 50 g de brânză de vaci, 3 felii de pâine integrală prăjită, o portocală. **Cina:** 50 g paste făinoase din făină integrală, amestecate cu o lingură de sos de tarhon și o lingură de parmezan ras; portocală.

A doua zi

Micul dejun: 225 g de salată de fructe proaspete, un iaurt degresat. **Prânzul:** 50 g năut înmuiat în apă, o chiflă, salată în cantitate nelimitată din: lăptuci, ridichi, ceapă și ardei; o portocală. **Cina:** 75 g pâine integrală prăjită, salată verde, împreună cu un ardei preparat în felul următor: tăiați un ardei capia în două și o roșie în patru, după care puneți

câte două bucăți de roșie într-o jumătate de ardei. Adăugați verdeață, usturoi pisat, sare și piper, după gust și turnați deasupra un sos obținut din două linguri de suc de lămâie amestecat cu o lingură de ulei de măsline. Introduceți totul la cuptor și coaceți timp de 30 de minute, după care scoateți jumătățile de ardei și presărați pe ele brânză degresată rasă. Încheiați masa cu un măr.

A treia zi

Micul dejun: o jumătate de grapefruit, 50 g de tărâțe amestecate cu 150 ml de lapte degresat. Prânzul: Salată obținută din 100 g fasole verde fiartă, două roșii tăiate, o salată verde, 50 g pește fiert, tăiat mărunt, un ou fiert tare, mărunțit, 4 măsline negre și o linguriță de ulei de măsline; 75 g struguri sau un alt fruct. **Cina:** 100 g de șuncă slabă, 175 g de cartofi fierți, 100 g de fasole verde fiartă; 225 g de salată de fructe.

A patra zi

Micul dejun: 275 g de mure sau afine amestecate cu 300 ml de lapte degresat și un iaurt. În această ultimă zi, puteți mânca orice la prânz și la cină, însă în cantități limitate.

Pagină îngrijită de DANA LASC

Invitatul nostru

...AȘ FI PUTUT AJUNGE ANTRENORUL BRAZILIEI

declară GHEORGHE BORUGĂ - antrenor principal la F. C. Arad Telecom

Gigi Borugă este un antrenor de primă mână al Aradului. Apreciat de multă lume, contestat de unii, Borugă rămâne antrenorul care face întotdeauna ceea ce spune. A fost chemat la Telecom pentru a salva echipa de la retrogradare. A declarat că are nevoie de patru puncte din deplasare pentru acest lucru. A făcut cinci. Meritul salvării Telecomului îi aparține...

– F. C. Arad Telecom s-a salvat de la retrogradare. Cum ați văzut evoluția echipei de la venirea dumneavoastră pe banca tehnică?

– În primul rând, Telecomul nu are jucători de subsolul clasamentului. Am găsit o dezorganizare mare în cadrul echipei pe care am căutat s-o remediez. A avut loc o creștere progresivă, de la joc la joc, temperată de „dușul rece" de la Cugir, după care echipa „a explodat" cu Uricaniul, dar și pe fondul unui adversar slab.

– Credeți că fără Borugă pe bancă s-ar fi salvat echipa?

– Dacă aș ști așa ceva, probabil că aș fi antrenorul Braziliei. Poate că jucătorii s-ar fi trezit singuri, deoarece eu apreciez valoarea lotului, la locurile 1-3 din serie.

– Se aude că ați semnat un contract pe doi ani cu F. C. Telecom.

– Am primit o ofertă din partea conducerii clubului și am bătut palma. Nu am semnat încă nimic. Mă simt bine la Telecom, dar voi semna, ca întotdeauna, numai pe un an.

– Ce obiectiv v-ați propus pentru viitorul sezon?

– Doresc să formez o echipă care să joace fotbal. Am jucători buni și doresc să mai aduc câțiva de valoare. Sunt în discuții cu Panaitescu (plecat pentru probe în Germania), Petre Gheorghe (Minerul Motru), portarul Grozav și un jucător de la UTA. Vreau o echipă cât mai competitivă.

– Va trage Telecom-ul la promovare?

– Sincer, dacă retrogradează „Poli", restul echipelor vor avea șanse minime de promovare. Noi vom juca și nu ne vom da deoparte dacă ajungem la cotitură.

– Ce-i lipsește Telecomului pentru Divizia B?

– În nici un caz jucătorii. Voi acoperi posturile deficitare și vom avea o echipă puternică. Mă bazez pe jucătorii cu experiență, Grad, Mitu, Szel, Iulius Arman, Rus și cred că vor crește mult mai tinerii Munteanu, Sabou, Corinda, Petruț și mai ales Volocaru. Financiar, nu ne putem plânge de loc, însă baza sportivă de care dispunem este departe de performanță.

A consemnat
DACIAN TODUȚA

FUGA ÎN UNGARIA

Se zice, prin tramvaiul 19, că la sfârșitul acestei săptămâni, se pune, din nou, de-un maraton cu ungurii. Cu ungurii din Ungaria. Cum prietenia dintre primăriile din Arad și Békescsaba este una la cataramă, ceea ce nu e rău, toată atenția aleșilor urbei noastre este îndreptată spre această acțiune. Am auzit că viceprimarul Darida a fugit deja în Ungaria, să fie primul la o conferință de presă de la care a lipsit tocmai... presa. Cel puțin noi, cei de la „Adevărul" am fost omiși. Cu voie, fără voie, nu știm. Important este ca primarii să fie puși pe fugă. Cel al Aradului, se pare că va fugi încolo, asta pentru a nu scăpa cumva festivitatea de premiere în cazul că ar ieși câștigător. De fapt, ce-i aia 100 de km? Dacă nu poate el să alerge distanța, am auzit că poate Crin Antonescu, că de aia e ministrul sportului (și tineretului). Dacă tot nu mai dă o fugă la Sydney, măcar aici să mai facă ceva mișcare, cu omologul său maghiar alături.

Toate astea așteptam să ni le comunice organizatorii, într-un cadru organizat, cel oferit de conferința de presă. Se pare, însă, că la întâlnirea cu ziariștii, sau... mă rog, cu unii dintre ei, s-a renunțat din cauza programului de austeritate. Nu au avut bani de o cafea. Deh, e campanie electorală.

ALEX. CHEBELEU

LA PARIS SE VORBEȘTE SPANIOLA

În această seară, începând cu orele 21,45 pe stadionul Saint Dennis din Paris, se va desfășura ultima finală „Champions League" din acest mileniu. Pentru prima oară în istoria celei mai prestigioase competiții europene la nivel de cluburi, în ultimul act se vor înfrunta două formații, Real Madrid și Valencia, reprezentante ale aceleași țări. La eveniment sunt așteptați peste 50.000 de suporteri iberici, deși biletele puse la dispoziție de către organizatori nu depășesc cifra de 8.000 pentru fiecare tabără.

De șapte ori câștigătoare a titlului suprem, Real Madrid nu are amintiri prea plăcute despre „orașul luminilor". Aici, în anul 1981, echipa engleză, Liverpool câștiga finala Ligii Campionilor împotriva marelui Real și se încorona campioană a Europei. Acum, după 19 ani, „albii" caută reabilitarea în fața publicului parizian dar mai ales cucerirea celui de-al optulea titlu european, performanță ce cu greu va putea fi egalată vreodată. Cazată în „inima" Parisului, formația antrenată de Del Bosque (pe banca Realului și anul viitor indiferent de rezultatul finalei) a desfășurat aseară antrenamentul oficial, unde Salgado și mai ales Savio au acuzat unele dureri la ligamente. Totuși riscăm un prim „unsprezece": **Casilias-Salgado (Jeremi), Hierro, Karanka, Roberto Carlos-Mc Manaman, Helguera, Redondo, Savio (Morientes)-Raul, Anelka.**

De cealaltă parte, Valencia, aflată la prima finală de Liga Campionilor a preferat liniștea stațiunii Chantilly, aflată la 50 de kilometri de capitala Franței. Tehnicianul argentinian, Hector Cuper nu poate conta pe serviciile italianului Carboni (suspendat) iar Farinos a acuzat unele probleme musculare. Deși atacantul român, Adrian Ilie este total refăcut după o lungă accidentare, este puțin probabil să apară în formula de start, internaționalul spaniol de tineret Angulo, înlocuitorul temporar al „Cobrei", fiind într-o formă debordantă. Așadar: **Canizares-Angloma, Djukic, Pellegrino, Bjorklund-Mehdieta, Farinos (Milla), Gerard, Kily Gonzalez-Angulo, Lopez.**

Partida va fi condusă la centru de arbitrul italian Stefano Braschi.

CĂLIN MNERIE
ADRIAN HĂRȚĂU

ȘTEFĂLIGĂ - LA BISTRIȚA?

Atacantul divizionarei „C" arădene, „U" West Petrom, Daniel Ștefăligă se află în aceste zile la Bistrița, unde susține o probă de joc, la solicitarea echipei de primă divizie, Gloria din localitate. Dacă va corespunde și va da satisfacție, Ștefăligă are mari șanse de a evolua din toamnă în Divizia A, deoarece, se pare că, cele două cluburi au și ajuns la un acord de principiu.

Oricum, o șansă extraordinară pentru blondul atacant „petrolist", pe care trebuie să o exploateze la maximum.

D. S.

LORENZO FERRER VA ANTRENA BARCELONA

Tehnicianul spaniol Lorenzo Serra Ferrer a fost numit, luni, în funcția de director tehnic al grupării CF Barcelona și va antrena această echipă, înlocuindu-l pe olandezul Louis van Gaal, care a anunțat, sîmbătă, că va părăsi banca tehnică a formației, informează AFP.

Serra Ferrer, care a fost directorul centrului de formare a jucătorilor, în cadrul clubului CF Barcelona, va pregăti, în sezonul viitor, echipa spaniolă și se va ocupa de administrarea lotului formației.

Surse din cadrul clubului CF Barcelona au afirmat că tehnicianul spaniol, care a mai pregătit formațiile Betis Sevilla și Real Mallorca, a fost prezent, luni, pe stadionul "Camp Nou", pentru a-și prelua responsabilitățile. Ferrer s-a întîlnit și cu Louis van Gaal.

ASTĂZI DEBUTEAZĂ MEMORIALUL „NICOLAE DUMITRESCU"

Turneul inițiat de Asociația Județeană de Fotbal, în memoria celui care a fost Nicolae Dumitrescu - cel mai mare om de fotbal pe care l-a dat Aradul vreodată - a ajuns la ediția cu numărul doi. În acest an, la startul competiției s-au prezentat optsprezece echipe împărțite în patru grupe. Prima dintre ele este formată din șase formații, însă în urma jocurilor de astăzi: CPL - Tricoul Roșu și Victoria Nădlac - UTA vor mai rămâne patru. Celelalte jocuri din grupe se vor disputa sâmbătă, 27 mai, după cum urmează: Romvest - Motorul, CPL/Tricoul - Nădlac/UTA (Grupa A), Semlecana Macea - Comera, Crișul Chișineu Criș - Frontiera Curtici (Grupa B), Dacia Beliu - F.C. Ineu, Crișana Sebiș - Șoimii Pâncota (Grupa C), Podgoria Ghioroc - Păulișana Păuliș, Șoimii Lipova - Gloria Arad. Câștigătoarele acestor partide vor disputa finalele grupelor (miercuri, 31 mai), iar pe 3 iunie se vor înfrunta învingătoarele din grupele A-C și B-D. Finala este programată să aibă loc sâmbătă, 10 iunie.

De menționat că echipa mai slab clasată în ierarhia finală a Diviziei D va disputa jocurile pe teren propriu, inclusiv finala.

C. MNERIE

IN MEMORIAM

Și acum, la șase luni, aceleași sincere regrete pentru dispariția celui mai mare și iubit ziarist sportiv din România - Ioan Chirilă - un generos și fermecător prieten al sebișenilor. Echipierii Crișanei Sebiș din anii '70. Dumnezeu să-l odihnească în pace. Nu te vom uita niciodată, nea Vanea!

TENIS DE CÂMP

În orașul de pe Bega a fost organizată, zilele trecute, „Cupa Adeta" la tenis de câmp. Întrecerea a prilejuit sportivilor arădeni de la C. S. Ș. UTA obținerea unor rezultate foarte bune. Astfel, Răzvan Codoș (categoria 13-14 ani) și Marius Copil (8-10 ani) s-au situat pe locul I, dispunând în finale de timișorenii Paul Brancu, respectiv Horațiu Horgoș, cu 6-2, 6-3, respectiv 6-2, 6-2.

La feminin, Alexandra Codreanu a ocupat poziția a treia, în cadrul categoriei 11-12 ani, fiind depășită de Brigitte Meszaros (Oradea) cu 5-6, 0-6.

A. HĂRȚĂU

CUPA ROMÂNIEI - LA ULTIMUL ACT

Motorul Astra și Șoimii Lipova își dispută astăzi, începând cu orele 17,00, pe stadionul UTA, trofeul ediției 1999-2000 a Cupei României, faza județeană. Întâlnirea va fi condusă la centru de Dumitru Buică, asistat de Mircea Bondar și Florin Dumitru. În deschidere de la orele 15,30, se va desfășura un meci demonstrativ de juniori între selecționata '86 a Aradului (antrenor Ioan Herman) și Inter Arad (antrenor Viorel Pasc).

CAMPIONATUL JUDEȚEAN „PROMOȚIE"

Seria A

Podgoria Covăsânț - Fortuna Cruceni 4-1 (2-1)

Au marcat: Roman - min. 22, Pășcălău - min. 32, Covaci - min. 76, Roșia - min. 87 respectiv Hopide - min. 30.

Covăsânț: Salanț - Covaci, Farcaș, Lupu, Roșia, Ardelean, Pășcălău, Nicola, Chipcea, Tocoian, Voștinar. **A mai jucat:** Colf. **Antrenor:** Constantin Roșia.

Cruceni: Szârka - Marek, M. Danieliuc, Maxim, D. Danieliuc, Cornea, Opriș, Buboi, Hopide, Hălmăjan, Florișan. **A mai jucat:** Creț. **Antrenor:** Liviu Opriș.

Au arbitrat: E. Roșu - A. Blaguescu

Observator AJF: Radu Dumitrică.

Rezultatele etapei a XXIII-a

Sânleani - Ususău 4-0; Arkit - Secusigiu 5-2; Pecica - Zimand Cuz 1-0; Munar - Horia 5-0; Covăsânț - Cruceni 4-1; Fântânele - Glogovăț '99 0-3 (f.j.). Satu Mare a stat

1. Pecica	21	16	3	2	54-18	51	(+18)
2. Sânleani	21	15	3	3	70-29	48	(+15)
3. Satu Mare	21	13	2	6	63-29	41	(+11)
4. Zimand Cuz	21	13	1	7	63-47	40	(+10)
5. Glogovăț	22	9	4	9	39-51	31	(-2)
6. Horia	21	9	1	11	44-56	28	(-2)
7. Munar	21	9	0	12	50-50	27	(-6)
8. Arkit	21	8	3	10	43-52	27	(-6)
9. Ususău	21	7	4	10	50-58	25	(-5)
10. Cruceni	22	7	4	11	46-59	25	(-8)
11. Secusigiu	22	8	1	13	46-71	25	(-5)
12. Covăsânț	21	6	1	14	49-57	19	(-14)
13. Fântânele	21	3	3	15	26-6	12	(-21)

Eagles Fântânele nu s-a înscris pentru retur.

Seria C

Mimesis Gurahonț - Universitatea Sebiș 4-1 (2-0)

Au marcat: Iuga - min. 4, 10, Banici - min. 61, Surugiu - min. 85 respectiv Mican - min. 89.

Gurahonț: Giura - Sida, Miclea, Banici, Motorca, Bădău, Toda, Ilica, Lulușa, V. Gligor, D. Gligor. **Au mai jucat:** Boțu, Baltă, Surugiu, Vesa. **Antrenor:** Tiberiu Aslău.

„U" Sebiș: Voica - Olariu, Țolea, A. Gligor, Neamț, Tabuia, Halic, Mican, Morariu, Gaica, Vânătoru. **Au mai jucat:** Popovici, Barna. **Antrenor:** Cornel Muscă.

Au arbitrat: R. Tănăsescu - C. Trif - L. Bogdan.

Observator AJF: Simion Buda.

Rezultatele etapei a XXI-a

Gurahonț - Universitatea Sebiș 4-1; Bocsig - Vârfurile 1-1; Buteni - Chisindia 7-1; Hălmagiu - Dezna 3-0 (f.j.); Lunca Teuzului - Hășmaș 3-4. Dinamo a stat.

1. Hășmaș	19	12	4	3	59-24	40	(+13)
2. Gurahonț	19	12	2	5	48-23	38	(+8)
3. D. Sebiș	19	12	1	6	49-28	37	(+4)
4. Dezna	19	12	1	6	36-31	37	(+10)
5. Buteni	19	11	3	5	53-33	36	(+3)
6. Vârfurile	19	8	3	8	44-33	27	(0)
7. Hălmagiu	19	8	3	8	33-37	27	(-3)
8. L. Teuzului	19	7	2	10	55-46	23	(-7)
9. Bocsig	20	5	4	11	30-52	19	(-11)
10. „U" Sebiș	19	5	2	12	23-53	17	(-10)
11. Chisindia	19	0	1	18	15-85	1	(-26)

BASCHET ȘCOLAR

Zilele trecute s-a desfășurat la Craiova faza pe zonă a Campionatului Național de baschet școlar. Pentru Arad au participat: echipa de fete a liceului „Moise Nicoară" (liceu) iar pentru băieți a participat tot o echipă a liceului menționat anterior, dar pentru gimnaziu.

FETE - liceu

Colegiul Național „Fratii Buzești" Craiova - Lic. „Moise Nicoară" Arad: 27-48 (17-23)

În urma acestei victorii echipa liceului „Moise Nicoară" condusă de dl. Lata Petru s-a calificat la turneul final ce se va desfășura la Târgu-Mureș în perioada 24-27 mai.

Lotul a fost format din: Medeleanu, Trifan, Faur, Manole, Neagu, Palcu, Crișan, Marcu.

BĂIEȚI - gimnaziu

Din păcate, echipa de băieți a liceului „Moise Nicoară", condusă de dl. Marius Cirin, a fost învinsă de formația din Calafat și a ratat calificarea la turneul final.

ALINA BUTACI

MAREA TA DE LA ARAD - ȘTRANDUL NEPTUN
Un concediu mult mai ieftin și mai aproape!!!

S.C. PREFIN EST EUROPE S.R.L.
Str. 6 Vânători nr. 35/A - Arad
ANGAJEAZĂ
SPECIALIST ÎN DOMENIUL CONFECȚIILOR
- INGINER sau TEHNICIAN -
Condiții:
- Studii superioare sau medii de specialitate
- Experiență în domeniul confecțiilor - croi - 3 ani
- Vârsta maximă - 35 ani
- Disponibilitate la program prelungit de lucru
- Cunoștințe de limba italiană

Cei interesați se vor prezenta la sediul societății începând cu data apariției anunțului în ziar, de luni până vineri, între orele 7,00-15,30.
Salarizarea va fi atractivă, conform experienței de lucru.
(1420537)

SILDOR PROD®
2900 ARAD
B-dulIuliuManiu2-10
TEL.057/270622
FRIGORIFICE
Vă invităm să participati alături de noi la cea de-a VII-a editie a TÂRGULUI INTERNATIONAL
CONFORT INSTAL
Arad, Sala Sporturilor, 24-27 mai 2000.

COMPUTER FORCE
UN PC PERFORMANT
cu numai 482 USD +TVA
PC AMD K6 2 450 Mhz
-32 Mb SDRAM PC 100
-Hdd 8.4 GB UDMA 66
-Monitor 14" digital
-Placa video 4 Mb AGP
-CD ROM 40x +SB+Boxe
-RAV ANTIVIRUS
GARANTIE 3 ANI
ARAD
-Blv. Revolutiei Nr. 101
Linga dispeceratul "GETAX"
-ORAR: Luni-Vineri 9-17
Sambata 9-13
tel. 057-280.785
Timisoara 056-191.334
Oradea 059-414.521-141
CALCULATOARE IMPRIMANTE ACCESORII
- Sisteme pretestate
- 3 ani garantie
- 6 ani experienta
- GRATUIT ! Livrare si instalare la domiciliu

EMOL WIENERBERGER
SISTEME DE ZIDARIE - POROTHERM
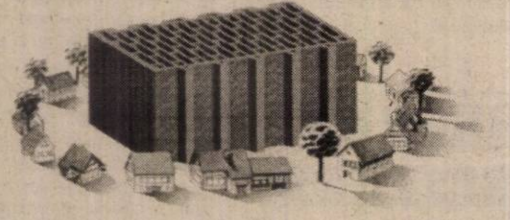
PREȚ PROMOȚIONAL
15 Mai - 15 Iulie
590.000 lei / mc
*TVA inclus
TEL: 057 - 280179 / 280233

Distribuitor Autorizat dialog
GSM CENTER
îți oferă telefonul
ALCATEL OTE DB
la numai 49$*
+ cadou la conectare
- husă
- handsfree
- încărcător auto

Intră acum în Dialog și vei beneficia de 1 LUNĂ* de abonament gratuit
la toate tipurile de abonament cu minute incluse și la Dialog Practic.

GSM CENTER
TEL: 057/211800, 254686
FAX: 057/211900, 254745
E-MAIL: gsmcente@dart.ro
P-TA A. IANCU NR.10
ZIRIDAVA - Parter
STR. CLOȘCA NR.3
* Prețurile nu conțin TVA

Cooperativa de Credit
Banca Populară Familia

CREDITE	DEPOZITE	
	MEMBRI	CLIENȚI
▸ împrumuturi tip C.A.R. cu dobândă anuală de 18% pentru membri respectiv 24%	1 lună....71% pe an	68% pe an
	3 luni....77% pe an	74% pe an
▸ credite pentru maxim 5 ani cu dobânzi anuale între 30-58%	6 luni....81% pe an	78% pe an
	12 luni....88% pe an	85% pe an

ARAD: str. Bușteni 5 tel. 235 982
PECICA: str. Principală 6 tel. 468 505
INEU: str. Decebal 1B tel. 093/528 434

INFOTON ROMÂNIA
Str. L.Blaga, nr.2-4
Tel.: 280175, 281800
INFOTON DISTRIBUITOR AUTORIZAT
MINOLTA
Consumabile și piese de schimb originale
Copiatoare alb/negru, digitale, color, 13 .. 60 pagini/minut !
Imprimante LASER alb/negru, color, 6 .. 25 pagini/minut !
Service garanție și post garanție

Esențial e să ai informația de care ai nevoie atunci când ai nevoie și să o folosești eficient. Restul sunt amănunte.

De opt ani
pentru un mediu de afaceri dinamic
există

mereu în schimbare:
Noul Capital, într-un nou format.

CONVOCATOR

Consiliul de Administrație al

S.C. SANEVIT S.A. - ARAD

CONVOACĂ

Adunarea Generală extraordinară a Acționarilor pentru data de 08 iunie 2000, orele 10,00, la sediul societății din Arad, str. Aron Cotruș, nr. 2, cu următoarea

ORDINE DE ZI:

1. Informare privind activitatea societății.
2. Majorarea capitalului social.
3. Diverse.

Notă:

1. Se consideră acționari ai S.C. SANEVIT S.A. persoanele fizice și juridice care figurează în Registrul Acționarilor de la Bursa de Valori București, la sfârșitul zilei de 30.03.2000.
2. Participarea la ședința Adunării Generale a Acționarilor, se face prin reprezentanți, în baza unei procuri speciale, conform statutului societății, astfel:
- un reprezentant pentru 10.000 acțiuni deținute de acționari persoane juridice, sau
- un reprezentant pentru 10.000 acțiuni deținute de acționari persoane fizice și juridice, sau
- un reprezentant pentru 5.000 acțiuni deținute de acționari persoane fizice.
3. Formularele pentru procurile speciale se pot obține de la sediul societății de la data publicării Convocatorului până în data de 07.06.2000, orele 10,00. Cei interesați se pot adresa la numerele de telefon 057/255614; 057/255232 sau fax 057/251653. Procurile se vor depune la sediul societății până în data de 07.06.2000, orele 14,00.
4. Dacă la prima convocare nu se întrunește cvorumul necesar pentru validitatea deliberărilor se convoacă a doua adunare generală pentru data de 09.06.2000 orele 10,00, în același loc și cu aceeași ordine de zi.

Consiliul de Administrație,
Președinte,
Ing. MIRCEA COSTESCU

SC B.A.T. ARAD SA

str. Poetului nr. 131/a

ANGAJEAZĂ:

▼ VÂNZĂTORI

▼ CONTABIL

Informații la telefon: 289700, 273242 interior 117.

(1420542)

ANIVERSĂRI

33 de trandafiri și un sincer „LA MULȚI ANI!" pentru doamna DOBREA EMILIA din Șimand. Luci. (13138)

MATRIMONIALE

DOMN străin, 45 ani, 1,80/80, caut DOMNIȘOARĂ, 25-35 ani, frumoasă, engleză puțin, pentru CĂSĂTORIE în ISRAEL. Telefon 280533. (12924)

VÂNZĂRI APARTAMENTE O CAMERĂ

Vând apartament o cameră, bucătărie, baie, încălzire centrală, telefon, 50 mp, posibilitate privatizare. Telefon 250836. (13128)

Vând (schimb) garsonieră confort I, Confecții, cu apartament 2 camere. Telefon 251796, după ora 17. (12209)

Vând garsonieră, confort I, Micălaca zona III, orele 12-20. Telefon 219952. (12873)

Vând apartament cu o cameră, zonă centrală. Telefon 222322; 094.787.497. (12929)

Vând apartament confort I, cu una cameră, etaj III. Telefon 289583. (12976)

Vând apartament 1 cameră, mobilat, zona Alfa, bloc 71, scara A. Informații zilnic orele 8-12; luni - și joi orele 19-21. Telefon 214155. (12981)

Vând garsonieră confort I, Micălaca, bloc 123. Telefon 094.616.265. (12972)

Vând garsonieră ne(mobilată); str. Lacului, bloc L2. Telefon 236325. (13007)

VÂNZĂRI APARTAMENTE DOUĂ CAMERE

Vând apartament 2 camere, ultracentral, îmbunătățit (str. Maiakovski), boxă, contorizat, acoperiș țiglă, preț acceptabil. Telefon 092 503 151 sau după ora 18, 270686. (12811)

Vând 2 camere Micălaca, modificat, îmbunătățit, 13.000 DM. Telefon 270856. (13016)

Vând apartament 2 camere, bucătărie, baie, Vlaicu, bl. 12, ap. 3, sc. A, parter. (12838)

Vând urgent apartament în casă, curte, grădină, gaz, 2 camere, bucătărie, antreu, pivniță, str. Voievod Moga, nr. 52; Grădiște. Telefon 223912, orele 9-15. (12566)

Vând apartament 2 camere, Vlaicu, faianță, gresie, gaz, telefon, cablu, pe soare, boxă, 15.000 DM. Telefon 246615. (12632)

Vând apartament 2 camere, 87 mp, et. I, negociabil. Telefon 232812. (12852)

Vând (schimb) urgent apartament 2 camere, confort II, îmbunătățiri, zona Intim. Informații 057/223827, după ora 14. (12257)

Vând apartament 2 camere, et. III, bloc cărămidă, contorizat, decomandat. Telefon 092/343.751; 279923, după ora 19. (12369)

Vând apartament 2 camere, et. II, Podgoria, 24.000 DM, negociabil. Telefon 234693. (12935)

Vând (schimb) apartament 2 camere, în Aradul Nou, cu autoturism sau apartament 1 cameră + diferență. Telefon 057-288973; 094.963.362. (12675)

Vând apartament 2 camere, etaj III, central și garaj. Telefon 268135. (12970)

Vând apartament 2 camere, Micălaca, etaj intermediar, 15.000 DM. Telefon 253326. (12951)

Ocazie! Vând urgent apartament 2 camere, Vlaicu, 9.000 DM. Telefon 270872. (12951)

Vând apartament 2 camere, mobilat, nemobilat, gresie, faianță, cablu, telefon, gaz. Telefon 267319. (12980)

Vând 2 camere, Vlaicu, etaj intermediar, 11.300 DM. Telefon 253364. (13016)

Vând apartament 2 camere, zona Podgoria, parter, îmbunătățit. Telefon 230675. (13020)

Vând apartament 2 camere, str. Andrei Mureșanu, preț 30.000 DM. Telefon 094.557.916. (13017)

Vând apartament cu 2 camere, semidecomandat, Micălaca, bloc 102, sc. A, etaj 3, loc pentru garaj. Telefon 262689, după ora 19. (13014)

Vând urgent apartament 2 camere, confort II, îmbunătățit, Vlaicu, Fortuna, preț negociabil. Telefon 275950; 245443. (13024)

Vând apartament 2 camere, Podgoria, etaj I, bun privatizare. Telefon 095.519.903. (13073)

Vând apartament 2 camere, Aleea Amara, bloc X 40, sc. B, etaj II, ap. 9. Telefon 241469; 093.440.391. (13089)

VÂNZĂRI APARTAMENTE TREI CAMERE

Vând apartament 3 camere, 2 balcoane, 2 băi, lojă, et. II, zona Alfa. Telefon 277844. (12541)

Vând urgent apartament 3 camere, îmbunătățiri, Alfa, bl. 78, ap. 4. Telefon 093.333.545. (12939)

Vând apartament mobilat 3 camere, faianțat, gresiat, parchetat, balcon închis și acoperiș izolat, str. Hateg nr. 5, bl. 16, sc. C, ap. 17, orele 14-20. (12940)

Vând în Pîncota apartament 3 camere, decomandate, 92 mp și garsonieră confort I. Telefon 467022, după ora 19. (12368)

Vând urgent apartament 3 camere, decomandat, etaj II, 21.000 DM. Telefon 253326. (12951)

Vând 3 camere, bloc nou, 21.000 DM. Telefon 253364. (13016)

Vând apartament 3 camere, 115 mp, 3 balcoane, 2 băi, îmbun-tățit, 33.000 DM negociabil. Telefon 092.292.563; 275669. (13030)

Vând în Vinga apartament 3 camere, decomandat, 12.500 DM. Telefon 092.316.371; seara 277755. (13035)

Vând apartament 3 camere, Faleza Sud, bloc 10, preț 16.000 DM. Telefon 277083. (13033)

Vând ieftin apartament 3 camere, îmbunătățit, Alfa, bloc 2, preț 15.500 DM negociabil. Telefon 057 - 277097. (13049)

Vând apartament 3 camere, vizavi de stația Miorița. Telefon 245262, după masa. (13099)

Vând convenabil apartament 3 camere, zona Piața M. Viteazul, parchetat, bloc contorizat, etaj III. Telefon 255195; 095.816.857 după ora 14.

VÂNZĂRI APARTAMENTE PATRU-CINCI-ȘASE CAMERE

Vindem două apartamente, zonă comercială, parter, intrare separată, ideale pentru sediu firmă, str. Peneș Curcanul, bl. 14 (vis-a-vis Tricoul Roșu). Telefon 255278; 254683, luni-vineri, orele 8-18. (11351)

Vând (schimb) apartament 5 camere, confort I, cu apartament 3 camere + diferență. Informații telefon 094.254.225 sau 266784. (13075)

Vând apartament 5 camere, decomandate, Grădiște. Telefon 223755, 094 956 176 (12782)

Vând apartament 5 camere, decomandat, et. I, cu vedere spre mal, Pasaj Micălaca. Telefon 092.621.405. (12398)

Vând urgent (emigrez), apartament 4 camere, zona 300 Micălaca. Telefon 092.537.335. (12529)

Vând apartament 4 camere, confort I, decomandat, et. II, gară, str. Bihorului, 30.000 DM. Telefon 223552; 221251. (12902)

Vând apartament 4 camere, mansardat, zonă centrală, îmbunătățit. Telefon 057/251397. (12954)

Vând apartament 4 camere, 2 băi, 2 intrări separate, 2 holuri, ultracentrale, preț negociabil. Telefon 250857, orele 18-21. (13029)

Vând apartament 4 camere, îmbunătățit, bl. 337. Telefon 278462; 092.726.936. (12507)

VÂNZĂRI CASE

Vând casă cu grădină, comuna Siria, preț 10.000 DM. Telefon 531000, 094 840 399.

(Continuare în pagina 18)

(Urmare din pagina 17)

Vând casă, localitatea Sînleani nr. 22, preț negociabil, vizibilă zilnic, după ora 16. Telefon 093/ 305.285. (12959)

Vând casă mansardată, zona Spitalului Județean. Telefon 280101.

Vând casă 2 apartamente, 1.000 mp, grădină, gaz, apă, baie, în Pâmeava. Informații telefon 094 555 452. (11247)

Vând sau schimb sau variante casă în Grădiște, 6 camere, dependințe. Telefon 236786. (11227, 11231)

Vând casă cărămidă Aradul Nou, str. Armoniei. Telefon 095.648.839 sau 129 Aluniș. (12246)

Vând urgent casă mare, 2 corpuri, grădină cu pomi, suprafața 900 mp. Telefon 092 239 471, 256543. (f. 1420526)

Vând casă central: parter - privatizat „Margo", etaj-apartament ultradotat. Telefon 234862. (12561)

Vând casă în Ungaria (Battonya), 6 km Vama Turnu, 2 camere, bucătărie, gaz, apă, 731 mp. Informații Somogyi 144, telefon 0036-6209932000, preț 5.500 DM, negociabil. Asigurăm acte domiciliu. (12719)

Vând casă mare, Cuvin nr. 3/2, magazii 120 mp, pivniță cu boltă 200 mp, acces din 2 străzi, suprafața totală 2.750 mp, posibilități privatizare. Telefon 461205. (12456)

Vând urgent casă mare, anexe, teren 3000 mp, pe deal, renovată în 1998, Șiria, str. Ion Rusu Șirianu, nr. 171. Telefon 094/ 545.778; 252392. (12566)

Vând casă în Sântana, lângă gară, str. Primăverii nr. 4, preț avantajos. Telefon 462819. (Ag. Criș)

Vând casă 3 camere, bucătărie, baie, accept variante. Telefon 210882. (12886)

Vând vilă, parțial finisată, DPM, Aradul Nou, preț la vedere. Telefon 278077; 092.703.126. (12928)

Vând urgent casă cu etaj, Grădiște. Telefon 220182. (12942)

Vând casă 2 camere, bucătărie, anexă, Grădiște, preț avantajos. Telefon 282818; 092.775.768. (12953)

Vând casă nouă, P+M, cartier Poltura, str. Turdei, 55.000 DM. Telefon 271780. (12336)

Vând casă în Sînicolaul Mic 3 camere, baie, grădină, 23.000 DM. Informații str. Șt. Zarie nr. 63, vizibil numai sâmbătă. (12515)

Vând casă cu 2 apartamente, zona Școlii UCECOM. Telefon 211683. (12503)

Vând (sau schimb cu apartament 4 camere parter, cartier Vlaicu-zona Fortuna), casă Arad, str. Posada, nr. 108; 50.000 DM. Telefon 095.608.147. (11949)

Vând casă Aradul Nou, str. Piersicilor. Informații telefon 254045 până la ora 18; după ora 18 la telefon 092.532.101. (12975)

Vând casă veche cu grădină mare, comuna Iratoșul. Telefon 220282 ziua; 221177 - seara. (12974)

Vând casă sat Cruceni, comuna Șagu, nr. 294. Telefon 263365. (12890)

Vând casă Battanya Ungaria, 6 km vama Turnu, 3 camere + bucătărie vară, gaz, apă, 800 mp, în str. Klapla 87 Battanya. Telefon 0036/6209932000; preț 6.000 DM. (12719)

Vând casă mare cu atelier auto și grădină. Telefon 283677. (13011)

Vând casă mare, central, dependințe, gaz. Telefon 282913. (13043)

Vând căsuță vacanță tip CPL, 3 încăperi, 2 terase, nouă, nemontată, lemn tratat antiseptic și ignifug; preț avantajos. Telefon 094.863.893. (0363854)

Vând casă Chișineu Criș, str. M. Eminescu, nr. 85 (lângă gara Pădureni). Telefon 094.863.893. (0363854)

Vând casă și mansardă, toate dotările, 70.000 DM negociabil. Telefon 271105. (13051)

Vând casă ultracentral, singur în curte, garaj. Telefon 094/ 795.541; 257213. (13058)

Vând casă în Sântana, str. Câmpurilor, nr. 106; gaz și baie. (0360378)

Vând casă nouă în Sântana, str. Muncii, nr. 116, în centru, bună privatizare, 32.000 DM. Telefon 095.815.783. (0360377)

Vând casă localitatea Sântana, str. Căprioarei, nr. 65. Telefon 092.273.740. (13091)

Vând casă trei nivele central, singur în curte, intrare auto, piscină, gaz, 5 camere, dependințe; 72.000 DM negociabil. Telefon 222373; variante. (13027)

VÂNZĂRI SPAȚII

Vând (închiriez) spații comerciale (producție), 2 magazine 30 mp + 28 mp + hală 100 mp. Telefon 092.621.961. (12588)

Vând spațiu comercial 139 mp, Micălaca 301, 4.000.000 lei/mp, rog oferte serioase. Telefon 094.844.356. (12759)

Vând gheretă Piața Miorița, 2 intrări, aer condiționat, apă, canal. Telefon 094.669.443. (12993)

VÂNZĂRI TERENURI

Vând grădină în Mîndruloc, posibil gaz, apă. Telefon 216397. (12910)

Vând grădină mare cu casă mică în Gai. Telefon 220282 - ziua; 221177 - seara. (12974)

Vând teren arabil 5 ha la un loc, comuna Zăbrani. Telefon 461026. (13056)

Vând teren intravilan 625 mp, posibilități apă, curent, gaz. Telefon 230483. (13087)

Vând locuri de casă în Fântânele, 2000 mp, posibilități gaz, apă. Telefon 456167. (13097)

VÂNZĂRI AUTO

Vând Ford Sierra, 2.000 cmc, an fabricație 1989, stare foarte bună. Telefon 092.529.611, 234179.

Vând Dacia 1310, Break, 1988, culoare roșie, stare foarte bună, Micălaca, Calea Lipovei nr. 262.

Nu-ți mai fă griji, CAUCIUCURILE de care ai nevoie, sunt la mine, IEFTINE și BUNE, toate dimensiunile, cu garanție, aduse din GERMANIA. Telefon 259339; 094.706.321. (11214)

Vând Mercedes 250 Diesel, an fabricație 1992, înmatriculat persoană fizică, stare impecabilă. Telefon 094.616.315. (12593)

Vând Nissan Patrol, fabricație 1991, 5 uși, stare perfectă, preț 9.000 dolari, negociabil. Telefon 094.626.935, 094.509.403. (0361446)

Vând combină păioase marca Fortchrit E.512, stare perfectă funcționare. Telefon 057/534065. (12767)

Vând combină Claas Consul sau schimb cu camion, cu diferite piese tractor. Telefon 461246. (4469081)

Vând Opel Astra Caravan 1994, 1.600 cmc, benzină, stare perfectă, recent înmatriculat persoană fizică. Telefon 094.544.832. (12931)

Vând Rapid Diesel, an 1986, preț 4.900 DM, negociabil. Telefon 092.251.535. (12936)

Vând Peugeot 504, camionetă Diesel, an 1985, preț 3.900 DM, negociabil. Telefon 092.251.535. (12936)

Vând Saviem 6,5 tone, stare perfectă de funcționare. Telefon 092.973.241 sau 057/460310. 812944)

Vând autoutilitară TV an 1990, motor Brașov, persoană fizică. Informații localitatea Dud nr. 319. (12949)

Vând Peugeot 405 TD, preț fix 6.500 DM. Telefon 276419. (12689)

Vând tractor U-650M, stare perfectă. Informații Cermei nr. 945, telefon 179. (12798)

Vând VW Passat TDI, 1995, ABS, Airbag. Telefon 093/ 519.662. (12997)

Vând Opel Vectra 1,7 Diesel, Berlină, 4 uși, an fanbricație 1993, înmatriclată, CIV, persoană fizică; preț 10.300 DM. Teleofn 241452. (12914)

Vând Audi Coupe, CIV, verificare. Telefon 095.633.429. (12965)

Vând Dacia Breck, fabricație 1997. Telefon 289583. (12976)

Vând Opel Record Caravan, neânmatriculat, preț negociabil. Informații telefon 210447. (12983)

Vând Peugeot 305 stare bună, neânmatriculat, motorină, 1978 cmc, 1984 fabricată. Telefon 536123. (12989)

Vând autobasculantă Raba 12 tone, CIV, stare de funcționare. Informații telefon 462630; 094.986.148. (0360375)

Vând Dacia 1310, 1986, reparație caroserie, preț 900 DM negociabil. Telefon 512533. (0363769)

Vând Dacia 1300, preț 1250 DM negociabil. Telefon 512378. (0363770)

Vând Lăstun stare de funcționare, CIV, numere noi, 600 DM negociabil. Telefon 210069. (13022)

Vând microbuz Ford Tranzit, anul '78; negociabil. Telefon 094.215.110. (13015)

Vând CAUCIUCURI, diferite dimensiuni. Telefon 095/ 604.203. (13006)

Vând Dacia 1310, cu CIV, VT, an 1985, 1.100 DM negociabil, stare bună de funcționare. Telefon 266983. (13000)

Vând motocicletă CZ 125; preț convenabil. Telefon 265029.

Vând tractor U 650, CIV și utilaje aferente, 10.000 DM. Telefon 092.316.371 - seara 277755. (13035)

Vând tractor U 650, stare perfectă funcționare, reparație capitală, preț foarte bun. Telefon 094.889.165. (13038)

Vând Ford Escort Diesel, neînmatriculat, stare foarte bună, fabricație 1986. Telefon 094.863.893. (0363854)

Vând Dacia 1310, an 1998, bord CN, stare ireproșabilă, preț 4.800 DM negociabil. Telefon 267426. (13061)

Vând Mazda 323 an '84, înmatriculată persoană fizică, 2.100 DM. Telefon 092.200.048. (13048)

Vând tractor 650, plug, disc, aproape nou; remorcă. Telefon 094.697.828. (4932850)

Ocazie! Vând urgent Ford Tranzit 8+1 locuri, CIV, VT, benzină, an 1979, 1.300 DM și Audi 80, fabricație '79, VT stare bună, 900 DM. Telefon 095.524.876. (13068)

Vând microbuz Isuzu Diesel 8 locuri, persoană fizică, fabricație 1989. Telefon 093.273.749. (13081)

Vând Peugeot 309 Diesel 1990, persoană fizică, 6.300 DM. Telefon 092.477.834. (13096)

Vând tractor L 445, stare perfectă. Telefon 268448. (13106)

Vând Fiat Croma TD; Mazda, înmatriculate persoană fizică. Telefon 094.620.627; 289975. (13107)

Vând Dacia 1310, an fabricație 1988, stare foarte bună, preț 2.900 DM negociabil. Telefon 520436. (0362856)

Vând BMW 730 iA, an fabricație 95, preț 30.000 DM. Telefon 095 417 171.

Vând Audi 50, 1975, 1.100 cmc, stare perfectă funcționare, 1.600 DM și rulotă pentru comerț 600 DM, negociabile. Telefon 280650, seara. (13160)

VÂNZĂRI ELECTRO

Vând VITRINĂ frigorifică tip insula, ieftin. Telefon 211491. (12887)

Vând TELEVIZOARE color, diagonala 70 cm și 51 cm, tipuri noi, foarte ieftin. Telefon 211491. (12887)

Vând frigider, combină frigorifică, mașină automată de spălat și TV color diagonala 51 cm. foarte ieftin. Telefon 275277. (12506)

Vând TV color, en gros, en detail, prețuri de la 900.000 lei, garanție. Telefon 289456, 092 239 242. (12859)

Vând FRIGORIFICE NEMȚEȘTI: FRIGIDERE, COMBINE, CONGELATOARE, LĂZI, la prețuri între 1.000.000 și 3.000.000 lei, cu garanție. Telefon 057-259339, 094 706 321. (11214)

Vând TV COLOR PHILLIPS, 900.000 lei și TV GRUNDIG stereo, teletext, 1.900.000 lei, cu telecomandă. Se oferă garanție. Telefon 057-259339, 094 706 321. (11214)

Vând MAȘINĂ SPĂLAT AUTOMATĂ EUDORA 1.500.000 lei și MIELE, 2.900.000 lei cu garanție. Telefon 057-259339, 094 706 321. (11214)

Vând CÂNTARE ELECTRONICE; CASE MARCAT FISCALE, omologate. Telefon 272727; 281188.

Vând TV color Stereo, teletext, cu telecomandă. Telefon 237903, 092 742 822. (12782)

Vând televizoare color, 54 cm, teletext, telecomandă, negociabil. Telefon 264004. (12787)

Vând TV color, diferite modele, cu garanție. Telefon 219365. (12825)

Vând mașini spălat automate, modele noi, din import, garanție 6 luni, preț 3.300.000 lei. Telefon 270518; 098.602.722. (12874)

Vând combină frigorifică orizontală 2 m lumgime, preț 1400 DM. Telefon 288583 sau 219292. (12948)

Vând calculatoare, imprimante, xeroxuri, prețuri negociabile. Telefon 247182; 092.844.563; 092.685.807. (12964)

Vând computer Pentium Compaq cu tastatură CD, monitor de 17 inch, Onscreahn Dell cu meniu pe ecran în 6 limbi, 32 RAM și 165 MHz. Telefon 280260. (13077)

Vând diferite tipuri de TELEVIZOARE COLOR stereo. Telefon 280260, orele 9-19. (13077)

Vând 3 bucăți mașini simple industriale; 1 bucată triplok. Telefon 217020. (12982)

Vând diferite TELECOMENZI pentru TELEVIZOR (165.000 lei); VIDEO, satelit, componente electronice. Telefon 092/ 368.868. (12519)

Vând PC 486 (180 DM) și Pentium la 100 MHz. Telefon 271652; 094.276557. (13002)

Vând TV color, mașină spălat automată, cuptor microunde; garanție. Telefon 284604. (13047)

Vând telefon Mitsubishi triumf și casetofon mașină Blaupunkt. Telefon 094.126.507. (13093)

VÂNZĂRI DIVERSE

Vând MOBILĂ COMBINATĂ, tip NĂDLAC, 350 DM. Telefon 094 988 154, 279679. (13156)

Vând ȚIGLĂ Marsilia portugheză, fabricată Sighișoara, 4250 lei/buc.; ȚIGLĂ JGHEAB 3600 lei/buc; CĂRĂMIDĂ EFICIENTĂ 300/250/150-6750 lei/ buc.; TERASIT, MOZAIC, PRAF MARMORĂ 800 lei/kg.; DEȘEURI MARMORĂ. Informații localitatea Mâsca nr. 33. Telefon 531498; 094.561.854. (12334)

Vând termotekă Junkers, Bosch, Beretta, Ocean și boilere pe gaz. Telefon 253973. (13084)

Vând repatriere de Arad. Telefon 095.828.686. (12436)

Vând mobilier modern nou, bucătării de la 4.000.000 lei, biblioteci de la 6.000.000 lei; dormitoare de la 7.000.000 lei etc. Telefon 256769, 092 239 242. (12859)

Vând bolțari beton și zgură, dimensiuni diferite, avantajos. Telefon 095 418 089, 095 846 149. (11007)

Vând bibliotecă stejar deosebită, preț 8.500.000 lei negociabil; colțar extensibil, pluș, 4.000.000 lei. Telefon 219551 sau 095.615.673. (13028)

Vând bibliotecă 4.000.000 lei (multe corpuri); mobilier hol 2.000.000 lei. Telefon 279200. (13028)

Vând bolțari termoizolanți 4 modele, pavele, borduri. Telefon 095.634.885. (11157)

Vindem avantajos mobilier comercial: pulturi, birouri, dulapuri vestiar, toneți stradali, PAL melaminat, agregate frigorifice (vitrine, dulapuri, camere, congelatoare), cântare semiautomate de 10 și 100 kg, grătare lemn, cărucioare, scări, aparatură de laborator etc. Informații telefon 281060 și 281036. (12153)

Vând BCA, ciment, var, țiglă, sub prețul pieței. Telefon 094.524.456; 054.211.807. (f. 1420447)

Vând PLASĂ GARD ZINCATĂ, toate dimensiunile; TABLĂ ZINCATĂ 0,4; SÂRMĂ NEAGRĂ și ZINCATĂ, PLASĂ RABITZ și CUIE CONSTRUCȚII, str. Vrabiei nr. 4. Telefon 289997. (12634)

Vând linie pentru vopsit metal aluminiu, cu câmp electrostatic. Telefon 250547; 093.479.734. (12589)

Vindem tărâțe la 2.000 lei/ kg și făină la 550 lei/ kg, cantități mari. Informații telefon 462342. (0360373)

Vând termoteka Ariston, Bereta 24 KW, 950 DM, negociabil. Telefon 252313. (12819)

Vând lână merinos 600 t, calitatea I și piei miel până la 1 an, cca 300 buc, preț negociabil. Telefon 094 509 403, 094 626 935. (0361446)

Vând acte „casă schimb valutar" activitate întreruptă temporar. Telefon 094 661 161. (12802)

Vindem PUI vii de carne, rasa Broiler, la ferma MIȘCUȚA-GAI, cca-400 gr, zilnic, între orele 9-19. Telefon 280720; 092/ 585.947. (12850)

Vând haine second hand, en gros, 15.000 lei/kg. Telefon 093.466.847. (4469084)

„PUI DE ȘIRIA" Vindem populației, în limita stocului la ferma din Șiria, vineri 26.05, orele 15-18; sâmbătă 27.05, orele 8-15, PUI VII DE CARNE de peste 1 kg și de cca.700 gr. (12829)

Vând sufragerie de nuc Lengyel, model 1930 sau schimb cu autoturism; accept variante. Informații telefon 094.254.225. (13075)

Vând LEMNE DE FOC, NISIP și BALAST. Telefon 214010. (12872)

Vând nisip și pietriș la domiciliu clientului. Telefon 277027. (12399, 13000)

Vând EUROBOLȚARI termoizolanți cu certificat calitate 300x250x200 la 5.000 lei/buc; 1mc-350.000 lei. Telefon 281491; 092.381.750. (12842)

Vând termoteci gaz, instant baie, convectoare, calorifere, ofer un an garanție. Telefon 274876. (12925)

Vând căsuță lemn, agrement. Telefon 222322; 094.787.497. (12929)

Vând pompă injecție WT Diesel 1600, cositoare gazon pe benzină, stație mașină magnat și magazie 10CD, diferite piese de mobilier vechi, baterie 12 wolți. Telefon 057/514974. (12962)

Vând vitrine frigorifice (refrigerare), noi, import Italia, rafturi pentru magazin alimentar și 2 case fiscale de marcat „Elka". Telefon 092.344.829. (12804)

Vând calorifere fontă, toate tipurile, garanție totală, de la 30.000 lei/ element, str. P. Rareș nr. 77. Telefon 276859. 220659. (12790)

Vând aparat Tec, cu 3 brațe, 2 suc și unul bere, cu 2 tuburi bioxid pline, aproape nou. Informații telefon 270919. (12774)

Vând 6 tăurași, localitatea Vladimirescu, str. v. Milea, nr. 17. (12990)

Vând garaj zona Polivelantă. Telefon 057 - 231906. (12991)

Vând pui Coker Spaniel. Telefon 095.611.238. (12995)

Vând în Ineu casă tip apartament; combină C12; autobasculantă Saviem. Telefon 512038. (0363771)

Vând termoteci pentru încălzire și instant și robinete pentru calorifere. Telefon 278091. (13026)

Vând dormitor stil Lengyel lemn masiv din cireș, perfectă stare; str. Scărișoarei, nr. 13. A. (13013)

Vând repatriere de Arad. Telefon 094.170.213. (13008)

Vând 2 mașini de înșirat frunze tutun, automate. Telefon 094/ 101.251. (13003)

Vând saivan - Moler, Chișineu Criș. Telefon 520928. (0363853)

Vând purcei de 3 luni, str. Stânjenel, nr. 3; Micălaca. (13063)

Vând 800.000 acțiuni SIF I Banat-Crișana. Telefon 095/ 615.555. (13078)

Vând grajd din cărămidă cu teren aferent 1,13 ha + acte. Telefon 092.263.104. (0346011)

Vând MOBILĂ, second hand, Germania. Telefon 095 417 171.

CUMPĂRĂRI TERENURI, IMOBILIARE

Cumpăr casă intravilan suprafața între 400-1000 mp, Calea Radnei. Telefon 219798, 279659, orele 8-17. (13054)

CUMPĂRĂRI AUTO

Cumpăr microbus Volkswagen Transporter Diesel, marfă, neînmatriculat, an 1986-1987. Telefon 094.608.032. (12895)

Cumpăr tractor U 445 cu 4 cilindri. Telefon 092.825.828. (12988)

CUMPĂRĂRI DIVERSE

Cumpăr grâu panificație, plata pe loc. Telefon 092.607.686; 054-225.530. (12135)

Cumpărăm: PORUMB, ORZ, SOIA, plata la ridicare. Telefon 095.824.973. (f. 1420479)

Cumpăr soia boabe, cantități mari. Telefon 254642. (12892)

Cumpăr cherestea de nuc și sândură de brad, din demolări. Telefon 094.608.032. (12895)

Cumpăr aparat de pirogravat. Telefon 256559. (12958)

Cumpăr bancnote sau monezi vechi (DM, USD) pentru colecție. Telefon 092.391.565. (12978)

Cumpăr tăurași peste 180 kg. Telefon 254832. (11717)

Cumpăr obiecte vechi, tablouri, ceasuri, argintărie, ilustrate. Telefon 278626. (13076)

Cumpăr grâu panificație, cantități mari, plata pe loc. Telefon 276477. (13152)

CERERI ȘI OFERTE DE SERVICII

Angajăm TEHNICIAN sau MAISTRU pentru TÂMPLĂRIE PVC, obligatoriu permis conducere categoria „B". Telefon 210280. (f, 1287564)

AUGUST COM angajează 15 fete și băieți, 18-35 ani. Str. Ivrianu nr. 2, luni-vineri, orele 11-15. (12779)

SOCOM PIELARUL Arad, angajează CONFECȚIONERE fețe încălțăminte calificate, mașiniste, CTC-iste fețe încălțăminte, muncitoare la masă. Informații telefon 236116 sau la sediul firmei, str. Ghiba Birta nr. 16, Arad. (12846)

Companii americane oferă lucru la domiciliu. Trimiteți plic la C.P. 1015, Craiova. (f. 1420531)

SC „BRAO CAN" SRL angajează VÂNZĂTOARE bar. Informații telefon 282722. (12467)

SOCIETATE COMERCIALĂ angajează VOPSITOR cu experiență. Telefon 095.512.620. (13007)

(Continuare în pagina 19)

(Urmare din pagina 18)

„FARAON" Pecica, angajează CONFECȚIONERE, BRIGADIERE, TEHNOLOG, MECANIC. Telefon 250921. (13037)

Angajez LANGOȘEREASĂ cu experiență. Telefon 095/836.400. (13039)

Angajez ȘOFER, str. Iacob Cardaș, nr. 44. (13040)

SOCIETATE MAGHIARĂ caută secție CROITORIE CONFECȚII BĂRBAȚI. Telefon 250339. (13042)

Angajăm AGENȚI COMERCIALI (preferențial fete), în domeniul alimentar. Cerințe: vechime, dinamicitate, domiciliul în Arad. Telefon 280876. (13057)

Angajez ÎNGRIJITOR ANIMALE. Ofer casă, masă, salar. Informații Expo Mobila, Casa Sindicatelor. (13071)

SOCIETATE COMERCIALĂ angajează: asistent dir. import - export. Cerințe: studii superioare, cunoștințe limbi străine: engleza sau maghiara; vârsta maximă 35 ani. Telefon 281116, orele 14-17. (13104)

SOCIETATE COMERCIALĂ angajează ECONOMIST. Constituie avantaj: cunoștințe pe calculator, experiență în funcții de conducere, vârsta sub 35 ani, cunoștințe engleză, disponibilitatea de a lucra în toate departamentele. Se oferă: posibilități de afirmare și de asociere și conducerea unei afaceri, la promovarea în funcții de conducere, câștiguri foarte atractive. Informații telefon 281116, orele 14-17. (13104)

Firmă privată angajează TÂMPLAR UNIVERSAL, tapițer, vopsitor; vechime în muncă. Telefon 280958. (13088)

Cooperativa de Consum VINGA, organizează în data de 31 mai, 2000, concurs pentru postul de CONTABIL ȘEF. Relații telefon 460001. (13090)

SC „LIBELULA PROD IMPEX" SRL angajează VÂNZĂTOARE la ghereta din fața unității; femei la spălat vase. Telefon 250048. (f, 1420541)

Angajăm BUCĂTAR, RESTAURANT UNIC, Bd. Revoluției nr. 25. Telefon 233794. (13150)

FIRMĂ DISTRIBUITOARE de produse cosmetice și detergenți angajează AGENT COMERCIAL. CONDIȚII: vârsta maxim 35 ani, permis conducere categoria B. Experiența în domeniu constituie avantaj. Informații telefon 064 413 164. (f.)

BAR DE NOAPTE - Grădină de vară, angajează: DANSATOARE, BARMANI, OSPĂTARE, BODIGUARZI și FEMEI DE SERVICIU. Selecția astăzi și joi, orele 10-18, str. Eftimie Murgu nr. 53.

PRESTĂRI SERVICII

Școala șoferi „VÂRTACI" începe serie 27 MAI. Telefon: 246527; 271208. (12191)

Execut CONSTRUCȚII interioare-exterioare, contraigrasiei, acoperișuri, zidării, tencuieli. Telefon 272695. (12870)

EXECUT tot felul de LUCRĂRI CONSTRUCȚII interioare, izolații, acoperișuri. Telefon 242151.

Firmă autorizată MONTEAZĂ CONTOARE de APARTAMENT (Zenner, AEM), execută INSTALAȚII ÎNCĂLZIRE centrală proprie (multistrat, cupru și pex). Telefon 095.614.154.

EXECUT: faianțări, gresieri, zugrăveli, gletuieli și instalații sanitare. Telefon 224439. (13032)

EXECUTĂM: renovări, tencuieli, gletuieli, zugrăveli, reparații acoperișuri, hidroizolații. Telefon 211646; 093/453.854. (13060)

PARCHETĂRI, RAȘCHETĂRI, PALUXĂRI, rapid și de calitate. Telefon 235271; 094.555.338. (13079)

„REGAL" execută IZOLAȚII membrane import, garanție 10 ani. Telefon 092.516.604; 057 - 255084. (13072)

ROMSTAR repară mașini spălat automatic, garanție. Telefon 223301, 222230, 093 200 546. (13152)

DIVERSE

SC „AGROMEC SÂNTANA" SA convoacă Adunerea Generală Extraordinară cu următoarea ordine de zi: 1. Completarea Comisiei de Cenzori; 2. Disponibilizarea unei categorii de personal; 3. Diverse. Convocarea este pe data de 8 iunie 2000, ora 10, la sediul societății. În cazul în care prezența acționarilor nu este conform legii, AGA se reprogramează pentru a 2-a zi, în același loc și la aceeași oră. Relații telefon 462434. (0360376)

SC „DRUMCO" SA TIMIȘOARA dorește să obțină autorizație de mediu pentru Balastiera Bulci Vest, comuna Bata. Contestațiile se pot depune la Agenția de Protecția Mediului Arad, Bd. Dragalina, nr. 16. (13041)

CITAȚII

Dosar nr. 474/2000, Judecătoria Gurahonț, Pârâtul Butaru Petre cu domiciliul necunoscut sau eventualii lui moștenitori, sunt citați la această instanță, pentru luni, 31 mai 2000, ora 9, în proces cu Dan Ileana, pentru uzucapiune. În caz de neprezentare, cauza se judecă în lipsă. (4932849)

TURISM

NOU! MARI REDUCERI DE PREȚURI!

ATLASSIB

Călătorești cu autocarele noastre moderne, în EUROPA: GERMANIA, AUSTRIA, FRANȚA, ITALIA, SUEDIA (plecări zilnice), BELGIA, OLANDA, DANEMARCA, ANGLIA, FINLANDA, NORVEGIA, SPANIA, PORTUGALIA, UNGARIA, IUGOSLAVIA.

NOU! Reduceri suplimentare pentru: elevi, studenți, pensionari și grupuri. Bd. Revoluției nr. 35, telefon 251871, 252727; Autogară, telefon 270562. O poartă deschisă spre Europa! (c.)

NOU!!!
REDUCERI DE PREȚURI
„Pletl"
vă oferă:
zilnic spre Germania
PASSAU - REGENSBURG - NURNBERG - HEILBRONN - STUTTGART - KARLSRUHE - HEIDELBERG - WURZBURG - FRANKFURT - MAINZ - GIESSEN.

SERVICII: călătorie în autocare noi, moderne; 2 bagaje gratuite; însoțitoare de bord; o masă caldă în Ungaria. Informații și înscrieri la AGENȚIILE PLETL: ARAD, telefon 057-252291, LIPOVA telefon 057-561377, 057-563011; TIMIȘOARA, telefon 056-200119; LUGOJ, telefon 056-359651; REȘIȚA, telefon 055-224904. (c. 18)

SEMO TOUR ARAD
pune la dispoziția dumneavoastră locuri la munte și la mare. Vacanțe de neuitat - Litoral 2000 - în MUNTENEGRU, SLOVENIA, CROAȚIA, GRECIA, TURCIA și TUNISIA. Excursii pe cele mai interesante itinerarii din Europa și în cele mai diverse locuri de pe mapamond. Informații și înscrieri la sediul agenției, str. Mihai Eminescu nr. 13, telefon/fax 282877, 283311.

SCHIMBURI

Schimb apartament 2 camere decomandate, 2 balcoane, Aradul Nou, cu apartament 1 cameră + diferență. Telefon 095.802.169. (13055)

ÎNCHIRIERI

Închiriez apartament 4 camere, et. I, decomandat, modernizat, nemobilat, Micălaca zona 700, prefer firmă serioasă. Telefon 255269. (12387)

Închiriez sau vând spațiu comercial 86 mp, str. Cozia, nr. 5. Telefon 094.703.000 și 094/798.000. (12994)

Ofer spre închiriere garsonieră Micălaca, telefon, gaz, satelit. Informații telefon 520506, seara. (0363855)

Primesc familie sau fete în gazdă. Telefon 211869. (13052)

Închiriem spații comerciale situate Piața Soarelui, bloc 601, parter, suprafața 104 mp și gheretă str. Școalei, nr. 39, suprafața 45 mp. Informații telefon 281312; 281970. (13069)

Ofer spre închiriere spațiu ultracentral 40 mp. Telefon 210366, 214428. (13074)

Închiriez apartament 3 camere, mobilat, zona 300. Telefon 263003, după ora 16. (13080)

Închiriez apartament 2 camere, etaj I, lângă Tribunal. Telefon 252120. (13098)

Primesc fete în gazdă. Telefon 257061. (13121)

PIERDERI

Pierdut carnet de șomaj, pe numele Borza Sabina, eliberat de DMPS Arad. Îl declar nul. (13036)

Pierdut carnet șomaj eliberat de DMPS Arad, pe numele Donca Viorica. Îl declar nul. (13045)

Pierdut carnet student eliberat de U. Aurel Vlaicu, pe numele Iliș Adrian Florin. Îl declar nul. (13067)

Pierdut autorizație nr. 240, eliberată de Consiliul Județean Arad, pe numele Burdulea Ion. O declar nulă. (13101)

✝ DECESE ✝

Cu inima zdrobită de durere, anunț încetarea din viață, după o scurtă suferință, a scumpului meu soț

PALCU NICOLAE

în vârstă de 70 ani. Înmormântarea va avea loc joi, 25 mai 2000, în comuna BOCSIG, de la nr. 609. Soția pe veci nemângâiată. Dumnezeu să-l odihnească în pace!

S-a stins din viață, după o grea suferință, scumpa noastră

VARGA MARIA,

în vârstă de 74 de ani. Înmormântarea va avea loc azi, 24 mai 2000, ora 14, din Arad, Calea A. Vlaicu, Aleea Hercule, bloc B 10, la Cimitirul Eternitatea. Familiile îndurerate: VARGA și DRAGOIESCU.

Cu durere în suflet, anunțăm încetarea fulgerătoare din viață, a dragului nostru soț, tată, socru și bunic

MACII PETRIȘOR

din SÂMBĂTENI, în vârstă de 49 ani. Înmormântarea va avea loc azi, 24 mai 2000, ora 14, în localitatea Sâmbăteni. Familia veșnic îndurerată: soția Ileana, fiica Valentina, ginerele Vasile și nepoții Andreea și Laurențiu.

Cu adâncă durere anunțăm încetarea din viață, după o lungă suferință, a celui care a fost soț, tată, bunic,

KOCSIS IOZSEF,

în vârstă de 69 ani.

Înmormântarea va avea loc joi, 25 mai 2000, ora 13, de la Capela Cimitirului Pomenirea. Familia îndoliată.

Cu adâncă durere în suflet anunțăm decesul celui care a fost iubit soț, tată, frate,

ing. SORIȚEU CORNEL.

Înmormântarea va avea loc azi, 24 mai 2000, ora 13, de la Capela Cimitirului Eternitatea. Familia îndoliată.

Cu adâncă durere în suflet anunțăm încetarea din viață, după o scurtă suferință a scumpului nostru soț, tată, socru și bunic,

GAL IOAN,

în vârstă de 59 ani, din Chișineu Criș. Dumnezeu să-l odihnească în pace! Înmormântarea va avea loc azi, 24 mai 2000, ora 14, de la domiciliul din Chișineu Criș. Familia îndoliată.

✝ SERVICII FUNERARE ✝

SC „NOSFERATU" SRL,
ARAD, str. Ghiba Birta nr. 26, telefon 270437; Non stop 094.554.874, NĂDLAC, str. 1 Decembrie, nr. 4, telefon 092.922.337.

NON - STOP
SERVICII FUNERARE
COMPLETE.

SICRIE, RESPETE, CRUCI (prețuri de producător). ACCESORII: prosoape, batiste, panglică neagră, baticuri, mânere, lumânări, catafalc, sfeșnice, steag de doliu. SERVICII: capelă, spălat, îmbălsămat, îmbrăcat, transport intern și internațional. Asigurăm colaci, colivă, coroane, jerbe, fotografii profesionale, fanfară, organizăm pomeni. OFERTA BRAD: sicriu brad, respete, cruce - 900.000 lei. Transportul sicriului la domiciliu este gratuit!!!

ANGAJĂM ȘOFER.

(c. 44)

NON STOP (la orice oră)
„RO-STYL COMPANY"
Firma noastră este PRODUCĂTOARE DE SICRIE, cu magazin în: ARAD, str. M. Eminescu nr. 4 (vizavi Cinema MUREȘUL), telefon 057-211929, 094.537.715. EFECTUĂM SERVICII: spălat, îmbrăcat, îmbălsămat și transport cu personal calificat. ASIGURĂM MINIM: 8 modele de SICRIE din LEMN MASIV (nu din PAL sau furnir); SICRIE CU MÂNERE și ȘURUB (nu se bat cuie), SICRIE LUX, 5 modele LENJERIE DECES (respete), LENJERIE DE LUX, cruci lemn și metal. ACCESORII: catafalc, steag, prosoape, etc. INTERMEDIEM: fanfară, colaci, colivă, etc. FIIND PRODUCĂTORI, AVEȚI AVANTAJUL UNOR PREȚURI MINIME și POSIBILITATEA DE A PLĂTI ÎN RATE. Ofertă: sicriu stejar (cruce, respete) - 1.000.000 lei. (c.)

✝ CONDOLEANȚE ✝

Suntem alături de familia dr. ing. BĂGUȚ NICOLAE din PECICA, greu încercată de dispariția prematură a fiicei dragi

LILIANA - MĂDĂLINA.

Sincere condoleanțe! Dumnezeu să o odihnească în pace! Familia ing. DAN DĂNUȚ.

Mulțumim tuturor celor care au fost alături de noi, și în mod deosebit cuscrului Ruppert Pubi și soția, la marea durere pricinuită de decesul celui ce a fost

MALANCU PAUL MIRCEA.

Fratele Marcel și Damian. (0363772)

Cu sufletele îndurerate și ochii înlăcrimați, ne luăm adio de la cel care a fost un tată și un bunic minunat

PALCU NICOLAE.

Prin plecarea ta fulgerătoare ne-ai zdrobit inimile, iar amintirea chipului tău drag, va rămâne veșnic în memoria noastră. Dumnezeu să-l odihnească în pace! Fiica Florina, ginerele Nicolae și nepotul Mircea Bătrâna, pe veci nemângâiați. (13031)

În luna mai, când pomii au înflorit, în luna când pe seninul tău cer a apărut cea de-a 70 stea în momentul când doream să-ți spunem „La mulți ani", dragul nostru tată te-ai stins în fața noastră ca o lumânare și n-am putut să te salvăm, scumpul nostru tată și bunic

PALCU NICOLAE,

un suflet nobil, un om deosebit, care prin plecarea sa a lăsat în sufletele noastre, un gol imens. Pe veci nemângâiați: fiul Petru, nora Dana și nepoțelul Bogdan PALCU. Dumnezeu să-l odihnească în pace! (13031)

Suntem alături de colega noastră MARIANA TEOREAN, în marea durere pricinuită de decesul tatălui. Dumnezeu să-l ierte! Colegele de muncă de la TRAFT - Agregatul 3. (13044)

Mulțumim celor care au fost alături de noi și l-au condus pe ultimul drum pe scumpul nostru tată și bunic

BOȘCA IOAN.

Dumnezeu să-l odihnească! Fiul Nelu și nora Carmen-Nicoleta. (13050)

Lacrimi fierbinți și un ultim omagiu pentru neprețuita noastră bunică

VARGA MARIA

din partea nepoților Andreea și Călin Dragoiescu din Canada. (13066)

Cu sufletele frânte de durere ne luăm rămas bun de la blânda și minunata noastră mamă, soacră și bunică

VARGA MARIA.

Eternă recunoștință din partea fiului, a fiicei Dorina, ginerelui Bujor și nepoatei Cristina Dragoiescu. (13066)

Împărtășim durerea familiei domnului col. BĂTRÂNA NICOLAE la despățirea de cel care a fost tată, socru și bunic

PALCU NICOLAE

și îi transmitem sincere condoleanțe. Serviciul Județean de Evidența Populației. (13092)

Profund îndurerați, suntem alături de finii noștri în aceste momente grele prin care trec în urma decesului tatălui

GAL IOAN

din Chișineu Criș și le transmitem sincere condoleanțe. Dumnezeu să-l odihnească în pace! Familia Pat. (0363857)

Suntem alături de col. BĂTRÂNA NICOLAE în greaua încercare pricinuită de decesul socrului. Sincere condoleanțe familiei îndoliate! Poliția Chișineu - Criș, Evidența Populației. (0363858)

Sincere condoleanțe familiei îndoliate cu ocazia plecării dintre noi, a

ing. SORIȚEU CORNEL.

Din partea foștilor colegi: ing. Cziszter Kalman, ing. Rogoz Aurelian, ing. Heja Ladislau, ing. Adjudeanu Ciprian, sing. Botaș Radu, th. Lengyel Aurelia. Dumnezeu să-l odihnească în pace! (13114)

Suntem alături de colegul nostru ing. SORIȚEU SORIN în aceste momente grele prin care trece, în urma decesului tatălui,

ing. SORIȚEU CORNEL.

Din partea colectivului SC „PROIECT ARAD" SA. Sincere condoleanțe! (13130)

Colectivul SC „PROIECT ARAD" SA aduce un ultim omagiu celui care a fost un om de excepție, un bun coleg și colaborator,

ing. SORIȚEU CORNEL.

Dumnezeu să-l odihnească în pace! (13130)

Suntem alături de familia SORIȚEU, în greaua încercare pricinuită de dispariția neașteptată a celui ce a fost

ing. SORIȚEU CORNEL.

Dumnezeu să-l odihnească în pace! Familia HĂPRIAN. (13148)

Suntem alături de domnul ing. Sorin Sorițeu, în greaua pierdere a tatălui. Sincere condoleanțe! Familia ing. Cârnaț, ing. Silaghi C și colectivul de muncitori al SC I.C.I.M. Arad, de la șantierul Noii Catedrale Ortodoxe Arad. (13151)

Condoleanțe domnului colonel Bătrîna Nicolae pentru pierderea suferită prin decesul socrului. Formația Evidența Populației Curtici. (0363861)

✝ COMEMORĂRI ✝

Azi se împlinește un an de când după o lungă și grea suferință, s-a stins din viață, cea care a fost soție, mamă și bunică

MERCUȚIA ZENA

(născută BÂR). Ai lăsat în urma ta lacrimi, jale și dor. Nu te vom uita niciodată! Soțul, cei trei fii cu familiile lor. (12660)

Dureroasă despărțire la 17 ani, de scumpa noastră

LIVIA TAȘCĂ.

Familia. (12907)

Tristă și neuitată va rămâne

pentru noi, ziua de 24 mai, zi în care, în urmă cu 6 ani, ne-a părăsit pentru totdeauna, cel care a fost căpitan (r), consilier juridic

BELEAN SIMION.

Pentru dragostea cu care ne-ai înconjurat, îți datorăm amintire veșnică. Dumnezeu să te odihnească în pace! În veci nemângâiați: soția Felicia, copiii Adrian și Siminel. (13053)

Au trecut 3 ani triști de la moartea neuitatei noastre soră, cumnată, mătușă

VIORICA IULIANA VARGA.

Odihnească-se în pace! Familiile Pandek și Rada. (13070)

Un pios omagiu și o veșnică amintire celei care a fost

mamă, bunică și străbunică

ANTAL IULIANA - IULIȘ

din SECUSIGIU. Azi, 24 mai, se împlinesc 2 ani de la trecerea în eternitate. Dumnezeu s-o odihnească în pace! Familia îndoliată. (13086)

Astăzi, 24 mai 2000, când se împlinește un an de la plecarea spre veșnicie a scumpei noastre mame

MERCUȚIA ZENA,

fiul Doru, Dana și copiii, împreună cu tatăl lor, mai stropesc încă o dată cu lacrimi fierbinți, florile de pe mormânt, așteptând cu nerăbdare ziua când domnul ne va uni cu toții la el, în veșnicii. Familia Doru Mercuția. (13118)

● PRODUCE ȘI MONTEAZĂ UȘI ȘI FERESTRE DIN PVC
ARMAT CU PROFILE TROCAL GERMANIA
● PRODUCE ȘI VINDE GEAM TERMOPAN

LUCRU NEMȚESC

SATLINE

SALON DE EXPOZIȚIE:
ARAD, PIAȚA MIHAI VITEAZU
BL. M 7, PARTER
TEL./FAX. 057/25 14 61; 094 50 72 11

S.C. ALDOR SRL

Arad, Calea Aurel Vlaicu, Complex Șega

DISTRIBUIE FOLIE ȘI AMBALAJE DIN POLIETILENĂ

- FOLIE PENTRU UZ INDUSTRIAL ȘI AGRICOL CU LĂȚIME ȘI GROSIME LA CERERE
- FOLIE ȘI HUSE TERMOCONTRACTIBILE CU LĂȚIME ȘI GROSIME LA CERERE

TELEFON: 057/246727
TELEFON/FAX: 057/275789

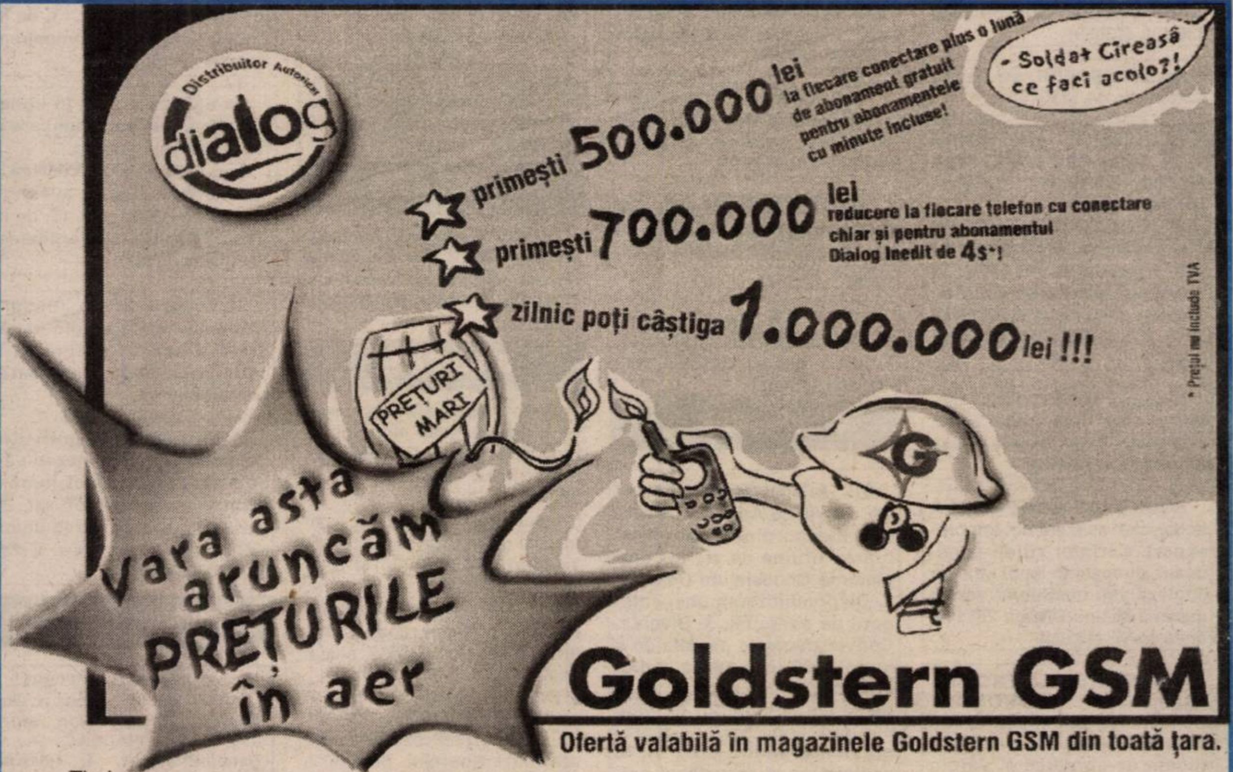

Ofertă valabilă în magazinele Goldstern GSM din toată țara.

Timișoara
Piața Victoriei 2 tel. 056/293836
Str. Științei 4 (lângă piața Aurora) tel. 056/156773
Centrul comercial TERRA standul K8 tel. 056/214597-163
Str. Eugeniu de Savoya 12 tel. 056/199.662

ARAD Bd. Revoluției nr. 35 tel 057/270890
SEVERIN Str. Tudor Vladimirescu nr.41 tel. 052/324040
DEVA Bd. Decebal bl.15 tel. 054/233633
REȘIȚA Str. Libertății bl. A2 tel. 055/224734

Magazinele Parc
CARANSEBEȘ Str. Mihai Viteazul tel. 055/229399
REȘIȚA Str. I.L. Caragiale nr.18 tel. 055/214711

S. C. PRODAGRO BIAN S.R.L.

ARAD str. BICAZ nr. 6
Tel/fax 057/288306

ATENȚIE AGRICULTORI!

• Doriți să obțineți o producție de grâu bună și de calitate superioară (conținut mare de gluten)?

SC PRODAGRO BIAN SRL Arad vă recomandă un tratament cu **GRANIT** 1l/Ha, împotriva fuzariozei la spic, asociat cu îngrășământul lichid **BASFOLIAR** (27% azot + microelemente) și **REGENT** 80 ml/Ha împotriva gândacului bălos (Lema), aplicate în faza de burduf până la înfloritul grâului sau la începutul formării bobului.

• Aveți probleme cu mohorul (Echinocha) și cu sudanul (Sorghum halepense) în culturile de soia, floarea-soarelului, sfeclă de zahăr, legume, cartof?

SC PRODAGRO BIAN SRL Arad vă pune la dispoziție erbicidul **PANTERA** - cel mai ieftin și foarte eficient, în doze de 1 l/Ha pentru mohor și 2 l/Ha pentru sudan.

• Nu v-au reușit erbicidările în cultura porumbului din cauza secetei sau a arăturilor de primăvară?

În rezolvarea problemei vă ajută SC PRODAGRO BIAN SRL Arad cu erbicidele **BASIS** 20 gr/Ha pentru mohor și buruieni cu frunza lată și **TITUS** 50 gr/Ha pentru mohor, sudan și buruieni cu frunza lată.

• Doriți să stimulați legarea florilor și dezvoltarea legumelor dvs.?

Numai la **SC PRODAGRO BIAN SRL** Arad puteți cumpăra bio-stimulatori: **TOMATOSTIM, REVITAL, VIFAREX, ATONIK, BIONAT.**

Produsele pot fi cumpărate de la depozitul firmei din **Arad str. Bicaz nr. 6** și de la magazinele din : **Chișineu Criș, Salonta, Pecica, Nădlac, Lipova, Ineu, Beliu, Șomoșcheș, Sebiș, Gurahonț, Aradul Nou.** (1420446)

S.C. SALUBRITATE S.A. ARAD

Cu sediul în Arad, B-dul Iuliu Maniu F.N.

ORGANIZEAZĂ LICITAȚIE PUBLICĂ

Cu strigare pentru vânzarea de mijloace de transport propuse la casare:
Tractoare U 650
Remorci Basculante
Autospeciale

Licitația va avea loc în data de 08.06.2000, orele 10,00 și se va repeta în fiecare joi până la epuizarea listei.

Tabelul cu mijloacele fixe propuse poate fi consultat la sediul societății.

Informații suplimentare la tel. 057/262417; 057/264367.

S.C. „BENDEA" S.R.L.

VINDE PRIN MAGAZINELE
din B-dul Revoluției 26 - 38 Telefon: 231853 Liviu Rebreanu 68 - Telefon: 250905

■ GRESIE color cal. I - 105.000 lei/mp
■ FAIANȚĂ color cal. I - 83.000 - 106.000 lei/mp
■ BATERII BAIE ■ Obiecte sanitare ■ Căzi baie
■ BOILER ■ Fitinguri
■ ȚEAVĂ ZINCATĂ ȘI NEAGRĂ
■ ȚEAVĂ PVC colac PE 20-63 și fitinguri aferente
■ TABLĂ ZN decapată și NG
■ Țeavă HENCO 16 - 23000 lei/m; 18 - 26000 lei/m; 22 - 29500 lei/m și FITINGURI
■ CARBID ■ TUBURI PVC
■ ȚEAVĂ DIN CUPRU și fitinguri din cupru.

CONVOCATOR

S.C. „Societatea de Servicii Informatice" S.A. Arad

convoacă **Adunarea Generală Ordinară** și **Extraordinară** pentru toți acționarii înregistrați în registrul acționarilor la sfârșitul zilei de 31 mai 2000, pentru data de 8 iunie 2000, orele 12, la sediul societății din strada Horia nr. 7, cu următoarea ordine de zi.

1. Aprobarea fuziunii dintre S.C. „Societatea de Servicii Informatice" S.A. și S.C. Ramses S.R.L., pe baza proiectului de fuziune publicat în Monitorul Oficial Nr. 1239 din 7 aprilie 2000.
2. Aprobarea majorării capitalului social al S.C. „Societatea de Servicii Informatice" S.A. în urma fuziunii, S.C. „Societatea de Servicii Informatice" S.A., fiind societate absorbantă.
3. Schimbarea denumirii societății în urma fuziunii.
4. Aprobarea Bugetului de Venituri și Cheltuieli pentru anul 2000.
5. Aprobarea contractului de management al administratorului.
6. Diverse.

În cazul neîntrunirii condițiilor legale pentru desfășurarea Adunării Generale, aceasta se reprogramează pentru data de 9 iunie 2000, în același loc și la aceeași oră.

Arad, 23 mai 2000

Administrator,
Nicolae Han

construct MIRADA

DISTRIBUITOR AL PRODUSELOR

WIENERBERGER

BLOCURI CERAMICE
POROTHERM

600 000 lei/m³

TVA INCLUS

***Depozite*:**
Arad, stația CFR Arad

Tel:057/270960

BANCA ROMÂNĂ PENTRU DEZVOLTARE
BRD
Vă oferă azi cardul
VISA BUSINESS LEI și USD
- card destinat persoanelor juridice pentru cheltuieli protocol, deplasare în țară și străinătate, alimentare carburanți

ADEVĂRUL

WEST BANK
ARAD, B-dul Revoluției nr. 88
TELEFON: 284.888 FAX: 285.202
Potrivit OUG nr. 219/1999 privind „Programul național pentru țărănime bazat pe cupoane atribuite gratuit în anul 2000" furnizorii care livrează bunuri și servicii potrivit Ordinului MAA nr. 10/2000 pot încasa contravaloarea acestora prin noi!

Anul XII, nr. 3009
COTIDIAN INDEPENDENT ARAD
Joi, 25 mai 2000 ● 20 pagini ● 2500 lei ● e-mail: adevarul@arad.ro
BRAT Publicație auditată în semestrul I 1998.
Tiraj mediu zilnic vândut: 35.948

IMAGINI OBOSITE

Cabinetul Isărescu și-a propus încă de la început câteva ținte care pentru unii păreau de nerealizat: scăderea inflației, reducerea deficitului bugetar și atingerea unei creșteri economice. De realizarea acestora depindea între altele și prelungirea acordului stand-by cu Fondul Monetar Internațional. Nu atât cele 547 milioane dolari de care România ar beneficia sunt importante, ci deblocarea fondurilor Uniunii Europene, ale Băncii Mondiale și ale Băncii Europene de Investiții. În clipa de față se pare că decizia boardului FMI programată pe 31 mai pare o simplă formalitate. Secretarul de stat al SUA l-a și felicitat pe premierul român pentru „acordul cu FMI". Așezat pe un buget ca vai de el, Mugur Isărescu tace și face. Ba chiar a dovedit că se poate face reformă și într-un an electoral. „Rupem astfel tradiția nefericită din 1990, 1992 sau 1996, a anilor electorali în care nu se mai face nimic sau se iau măsuri antireformiste", declara el la Washington.

Datele economice confirmă până acum că premierul nu bate câmpii. În primul trimestru economia a realizat o creștere de 1,5 la sută, creștere sănătoasă deoarece a dus și la creșterea exporturilor, deficitul extern s-a redus, inflația după saltul de 4,8 procente din aprilie va scădea la două procente în mai, dobânzile bancare au început să se reducă, astfel că D. T. Remeș își poate permite să prezică că vor ajunge la sfârșitul anului la 20-25 la sută. Economia a început să se miște, cu efecte încă nesesizabile în veniturile reale ale populației, care va mai trebui să înghită încă o majorare a prețului energiei electrice (cu 34%) și a celei termice (cu 44%). Reluarea creșterii economice și reducerea inflației nu înseamnă foarte mult, dar poate demonstra că nu ne-am pierdut orice șansă. Practic, scandalurile în serie în care sunt implicate personaje de primă mărime ale vieții politice românești au și un efect pozitiv: îl lasă să guverneze. Neapăsat de povara unor compromisuri politice ori electorale, Isărescu își face meseria. Și câștigă în credibilitate. Nu este întâmplător faptul că în țară există un tot mai puternic curent de opinie în favoarea tehnocraților.

DORU SAVA

(Continuare în pagina a 5-a)

Incident aviatic

ASEARĂ, AVIONUL ÎN CARE SE AFLA MINISTRUL ROMÂN DE EXTERNE A ATERIZAT DE URGENȚĂ LA ORADEA

Pag. 4

SOV Invest a solicitat, ieri, CNVM SUSPENDAREA TEMPORARĂ A ACTIVITĂȚII FONDULUI NAȚIONAL DE INVESTIȚII

Pag. 10

Foto: AL. MARIANUȚ

La Sala Sporturilor din Arad IERI A FOST INAUGURAT TÂRGUL „CONFORT-INSTAL"

BPM
O BANCĂ PE CARE POȚI CONTA
Credite:
- pentru persoane fizice în sistem C.A.R. cu dobânzi de 22% pe an
- credite pentru bunuri cu 35% dobândă pe an
Banca Populară Minerva
Cooperativa de credit
Str. Spitalului de Copii bl. H, parter, tel.: 255 229

Mercedes-Benz
AutoSchunn
Partener Autorizat Mercedes-Benz
Micălaca DN7 FN
Tel/Fax: 057/286680
057/281474
E-mail: office@auto-schunn.ro
Web: http://www.auto-schunn.ro

VOTAȚI C.E.R.
C.E.R.
Partidul CONVENȚIA ECOLOGISTĂ din ROMÂNIA

FEDERAȚIA ECOLOGISTĂ DIN ROMÂNIA
VOTAM
SINGURUL PARTID ECOLOGIST DIN ROMÂNIA, MEMBRU AL INTERNAȚIONALEI VERZILOR

COMUNICAT

ÎN ATENȚIA CITITORILOR ZIARULUI „ADEVĂRUL" ARAD

Vă comunicăm termenele de contractare a abonamentelor la publicația **„Adevărul" Arad** pentru luna iunie a.c.

În localitățile din județ termenul de contractare este până la data de **28 inclusiv**, în municipiul Arad termenul de contractare este data de **31, ora 9.**

ȘEF OFICIU JUDEȚEAN DE POȘTĂ ARAD
EC. MARIA NEAGU

VOTAȚI
ApR
Alegi bine Trăiești bine

FOTBAL

Astăzi, de la ora 11,00 **F.C. UTA - INTER SIBIU,** în ultima etapă a Diviziei B la fotbal

RADU SCOROBETE

Candidatul cu cele mai mari șanse de PRIMAR ÎN LIPOVA

SALUBRITATE:
BANI ARUNCAȚI LA GUNOI ?
... citiți în pagina 5

S.C. „SERGIU GIANINA" Arad
Comenzi și expoziție
TÂMPLĂRIE ALUMINIU PVC-import
geamuri termopane, site speciale insecte, rolete din PVC-aluminiu, jaluzele orizontale-verticale, uși pliante
B-dul Revoluției nr. 24 (colț cu Lacului)
Telefon: 092 292 559
Tel./Fax. 057 212 512

VOTAȚI PARTIDUL SOCIALIST
FLORIN REMEȚAN
PRIMAR
VOTAȚI O STEA PENTRU CONSILIUL JUDEȚEAN

MIRCEA ROMAN
primarul votat
ApRoape de tine

PRIMARUL NOSTRU
PNL
VALENTIN PAUL NEAMȚ
PE TOATE LISTELE VOTĂM SĂGEATA!

MOBIL VENEZIA
■ MOBILIER MODERN LA COMANDĂ
■ AMENAJĂRI SPAȚII COMERCIALE
■ MATERIALE IMPORT
■ CALITATE SUPERIOARĂ
STR. VIȘINULUI NR. 74
TEL: 057/224885
092/777361

ALGLASS
FIRME ȘI MATERIAL PUBLICITAR
●CASETE LUMINOASE ●BANERE ●COPERTINE
●MARCHIZE ●PANOURI PUBLICITARE ●LITERE VOLUMETRICE
Str. Roșiori nr. 26; Tel./Fax: 289053
Piața Spitalului Bl. 1D; Tel/Fax: 253868

CALENDAR

Joi, 25 mai

▼ Astăzi, Soarele răsare la ora 6 și 3 minute și apune la ora 20 și 44 de minute.

▼ Au trecut 145 de zile din acest an. Au mai rămas 221 de zile până în 2001.

▼ **Praznicul zilei**: **Biserica Ortodoxă**: A treia aflare a Capului Sf. Ioan Botezătorul; Sf. Mc. Celestin; **Biserica romano-catolică**: Bedo Venerabilul; Grigore al VII-lea; **Biserica greco-catolică**: A treia aflare a Capului Sf. Ioan Botezătorul.

La Universitatea de Vest „Vasile Goldiș“

CURS FESTIV AL CELEI DE A PATRA PROMOȚII DE STOMATOLOGI

Ieri, în Sala mare a Palatului Cultural, absolvenții celei de a patra promoții a Facultății de Stomatologie din cadrul Universității de Vest „Vasile Goldiș" au trăit clipe emoționante participând la Cursul Festiv și primind apoi diplomele de absolvire ale unei **Universități acreditate instituțional prin lege**.

La festivitatea prezidată de către decanul Facultății de stomatologie, dl. prof. dr. Ovidiu Grivu, au mai fost prezenți profesori universitari, reprezentanți ai autorităților locale și părinții absolvenților, mândri de a-și vedea copiii medici.

D-lui Ioan Cuzman, prorectorul Universității, i-a revenit misiunea de a transmite celor 59 de absolvenți felicitări și numai gânduri de bine din partea d-lui prof. dr. Aurel Ardelean, rectorul Universității de Vest „Vasile Goldiș".

Cuvântul de binecuvântare a fost rostit de P.S. Timotei Seviciu care s-a rugat Bunului Dumnezeu să-i ajute pe proaspeții absolvenți în misiunea care le revine în lume.

N. OPREAN

Foto: AL. MARIANUȚ

BANCA ROMÂNĂ PENTRU DEZVOLTARE S.A. GROUPE SOCIETE GENERALE

SUCURSALA JUD. ARAD

COMUNICĂ

Potrivit ultimelor precizări privind plata deponenților **BANKCOOP**, de către unitățile **B.R.D. G.S.G.**, termenul a fost prelungit până la data de **31.mai.2000**.

Director,
MIHAI SOICA

A venit BARZA!

La Arad: **Ioanovici** Alex, **Gușet** Robert Rareș, **Santa** Bela, **Moț** Marius; **Margarit** Todor Adrian, **Matiuț** Andra Francesca, **Lunga** Denisa, **Lucaci** Raul Grațian, **Matiu-Pacu** Viola Andrada, **Henț** Cătălina Mădălina, **Rotariu** Alexandru.

La Lipova: **Drăgan** Ion.

La Ineu: **Toma** Sunita, **Fluieraș** Adelin.

ACTUALITATEA CULTURALĂ

CINEMATOGRAFE

Dacia: Legenda călărețului fără cap (SUA); 9,30; 11,45; 14; 16; 18; 20

Mureșul: Nu deranjați (Germ.-SUA): 10; 12; 14; 16; 18

Arta: Colecționarul de oase (SUA) 15; 17; 19

Sala Mică: Evadata (SUA) 15,30; Pădurea spânzuraților (Rom.) 18

FILARMONICA DE STAT ARAD

Stagiunea 1999-2000 prezintă astăzi, la orele 19,00, la Sala Palatului Cutural, Concert simfonic aniversar Daniel Podlovski.

Dirijor: Dorin Frandeș. Solist: Daniel Podlovski.

În program: J. S. Bach - Concertul pentru vioară și orchestră în mi major; L. van Beethoven - Concertul pentru vioară și orchestră; P. I. Ceaikovski - Concertul pentru vioară și orchestră.

TEATRU

Teatrul de Stat prezintă azi, 25 mai, ora 20,00, la Clubul „Frontiera", piesa „Pe muchie de cuțit" de George Astaloș, iar sâmbătă, 27 mai, la ora 19, piesa „Tinerețe fără bătrânețe și viață fără de moarte" de Eduard Covali.

AU PLECAT DINTRE NOI!

✝ Gal Ioan (1941); Macii Petrișor (1951); Varga Maria (1926); Neagota Lucreția (1910); Șurtea Simion (1924); Iancovici Milivoi Pavel (1931); Gilan Alexandru (1925); Ardelean Ștefan (1922).

„ADEVĂRUL" VĂ ASCULTĂ

La telefonul dimineții, 280944, între orele 9,00-12,00

❖ **Dna Brindescu E., Calea Aurel Vlaicu**: „La intrarea în Piața Agroalimentară există un container de gunoi care emană un miros insuportabil. Mai mare rușinea ca într-o asemenea zonă să existe atâta mizerie. Sperăm ca organele abiliate să ia măsuri pentru soluționarea acestei probleme."

❖ **Păgubită și abandonată**. Dna Garofina Țica: „În dimineața zilei de luni, 22 mai a. c., am fost treziți de un zgomot puternic. Un microbus, marca Mercedes, condus de dl. Sorin Turuc, a intrat în zidurile casei mele. Clădirea a fost avariată. Cu toate că autoturismul era asigurat, eu nu am primit nici o despăgubire. Toți au făcut ce ținea de ei, iar eu am rămas păgubită. Nici firma S.C. Sferă Company, a cărei proprietate era microbuzul, nici alte organe nu au făcut o evaluare a pagubelor."

❖ **Indemnizația administratorului**. Mai mulți proprietari ai blocului 1B din Piața Spitalului ne-au sunat la redacție, pentru a le clarifica o probemă: „Dna Maria Coraș, administrator al blocului nostru, și-a mărit salariul de la 500.000 la 700.000 lei fără acordul nimănui. Tot dumneaei, fără a ne cere părerea, a angajat tot felul de firme pentru anumite lucrări de reparații (schimbare de uși, geamuri ...)".

Conform Legii 114/1996, Adunarea generală a proprietarilor decide care e plafonul maxim al indemnizației administratorului. Pe parcursul anului, comitetul asociației de proprietari poate mări această indemnizație, fără ca ea să depășească plafonul amintit anterior. Referitor la lucrările de reparații, tot comitetul este în drept de a lua asemenea decizii. Administratorul nu are dreptul de a lua hotărâri de acest gen.

Redactor de serviciu
M. M.

La telefonul după-amiezii, 280003, între orele 15,00-18,00

D-na **Mureșan** locuiește în Grădiște și ne-a sunat în numele mai multor vecini. Dânsa spune: „Pe strada noastră locuiește familia Dehelean. Sunt niște persoane agresive care profită de poziția pe care o au în societate. Nu numai că ne vorbesc într-un mod jignitor, dar nu ne lasă nici copiii în pace".

Redactor de serviciu
A. B.

CURSUL VALUTAR*

– VALORI ÎNREGISTRATE IERI, 24 MAI 2000

Denumirea valutei	BNR	BCR		BRD		Banca Transilvania		Banca Agricolă		BIR		Bursa neagră	
		C	V	C	V	C	V	C	V	C	V	C	V
Dolar	20560	20490	20640	20430	20640	20400	20650	20485	20750	-	-	20500	20600
Marca germană	9569	9356	9713	9452	9646	9350	9650	9380	9620	-	-	9300	9400

METEO

Vremea va fi frumoasă și va continua să se încălzească. Cerul va fi variabil. Izolat, la munte se vor semnala averse de ploaie, după-amiaza. Vântul va sufla în general slab.

Temperaturi maxime: 24-27°C. **Temperaturi minime**: 9-12°C.

Meteorolog,
DANA GĂVRUȚĂ

HOROSCOP

Joi, 25 mai

BERBECUL (21.03-20.04). La serviciu, mai ales în prima parte a zilei, nu vă găsiți locul și vă lipsește amabilitatea cu care i-ați obișnuit pe cei din jur.

TAURUL (21.04-20.05). Sunteți destul de nervos deși nu aveți motive în acest sens, dar ieșiți repede din această stare și redeveniți acea persoană pe care toți o simpatizează.

GEMENII (21.05-20.06). Pentru a obține informațiile pe care vi le solicită șeful dvs. aveți mult de umblat și multe telefoane de dat, dar în cele din urmă, reușiți să strângeți toate datele.

RACUL (21.06-22.07). Vi se fac o serie de propuneri de afaceri, dar ajungeți repede la concluzia că mare parte din ele sunt sortite din start eșecului, deși la prima vedere păreau extrem de promițătoare.

LEUL (23.07-22.08). Sunteți mai dispus decât oricând să faceți compromisuri, dar asta nu înseamnă că nu obțineți ceea ce doriți.

MOCHETA
Arad, Piața Gării
Telefon 235221
Vinde și montează mochetă la prețuri cu o reducere de
10-20%

FECIOARA (23.08-22.09). Reacționați cu stăpânire de sine și calm chiar și în momentele cele mai critice, astfel că găsiți de fiecare dată soluția pentru a ieși din impas.

BALANȚA (23.09-22.10). Concluziile pe care le trageți în urma discuțiilor purtate cu un prieten de sex opus sunt foarte interesante.

SCORPIONUL (23.10-21.11). Conflictele cu unele persoane din jur sunt inevitabile, dar nu de mare amploare și ele apar din cauza modului diferit de a judeca problemele.

SĂGETĂTORUL (22.11-21.12). Există printre colegii dvs. unii care vor să pară mai deștepți decât sunt în realitate, lucru pe care dvs. nu-l puteți tolera.

CAPRICORNUL (22.12-19.01). Nu este exclus ca cei din tabăra rivală să întreprindă anumite demersuri cu scopul de a vă sabota acțiunile.

VĂRSĂTORUL (20.01-19.02). Starea de acalmie și lipsa unor evenimente care să vă rețină atenția vă nemulțumesc.

PEȘTII (20.02-20.03). Rezolvarea problemelor de serviciu nu vă ridică dificultăți deosebite, dar vă consumă mult timp.

ADEVĂRUL
COTIDIAN INDEPENDENT ARAD

Editor: S.C. ADEVĂRUL S.R.L. Arad

COD FISCAL R 1681938 ● COD SICOMEX 19.604 ● CERTIFICAT J 02/1886 / 31 X 1991 ● COD SIRUES 020956601 ● ISSN 1220-7489

Redacția și administrația: 2900 Arad, Bd. Revoluției nr. 81. Telefoane: SECRETARIAT - 281802, fax 280655, 280625; ADMINISTRAȚIE - CONTABILITATE - 281797; MICA PUBLICITATE - 210775; MAREA PUBLICITATE - 280904; CLUBUL PRESEI - 280989.

Consiliul de administrație: președinte - **DOREL ZĂVOIANU**, telefon 281802, 280625; vicepreședinte - **MIRCEA DORGOȘAN**, telefon 281802; 210776; **membri: DOREL BARBU**, telefon 281797; **NICU COJOCARU**, telefon 280904; **MIRCEA CONTRAȘ**, telefon 281802, 280854.

Colegiul de redacție: **MIRCEA CONTRAȘ** (redactor-șef); **MARCEL CANCIU** (șef secție foto), telefon **281701**; **ALEXANDRU CHEBELEU** (șef secție sport), telefon **281701**; **NICU COJOCARU** (șef secție publicitate) telefon/fax: **280904**; **AUREL DARIE** (secretar general de redacție), telefon **281802, 280854**; **VASILE FILIP** (șef secție cultură-învățământ), telefon **281855; 280003**; **SORIN GHILEA** (șef secție tineret) telefon **281855, 280003**; **IOAN IERCAN** (șef secție politică), telefon **280943**; **DORU SAVA** (șef secție social-economic), telefon **281738**; **ȘTEFAN TABUIA** (șef secție actualități), telefon **281855; 280003**; **DOREL ZĂVOIANU** (președinte al Consiliului de administrație), telefon **281802, 280625**.

Tiparul executat la S.C. MEDIAGRAF S.A. ARAD, str. Feleacului F.N., telefon 250902, fax 250920

„Adevărul" poate fi citit și pe Internet la adresa http://adevarul.arad.ro

UTILITARE

PIEȚE, TÂRGURI

Astăzi, este zi de piață agroalimentară la Curtici, Sebiș, Bata, Cermei, Zădăreni, Ghioroc, Săvârșin, Secusigiu, Sântana, Târnova, Zăbrani, Zerind. Tot astăzi au loc târguri săptămânale la Curtici, Sebiș, Cermei, Săvârșin, Secusigiu, Zerind.

Mâine, vineri, se desfășoară târguri săptămânale la Ineu, Șepreuș, Șimand.

FARMACIA DE SERVICIU

Farmaciile **„Sinapis“**, B-dul Revoluției, nr. 88, lângă Noul Stil, telefon 282369, **„Noua Farmacie”**, str. Andrei Șaguna, nr. 15, telefon 948, sunt de serviciu cu program non-stop.

Echipa de serviciu

GABRIELA GROZA
- secretar de redacție.
Bianca Felea, Adela Homorâceanu, Ioan Leac, Dina Rujan, Ramona Vidulescu
– tehnoredactare computerizată.
Ioana Frățilă, Doina Jurcă, Aurica Telcian
– corectură.

GRĂNICERII DIN ARAD SUNT CEI MAI SOLICITAȚI DIN ȚARĂ

Polițiștii de frontieră (grănicerii) de pe raza județului Arad sunt cei mai solicitați din țară. Cel puțin așa arată o statistică neoficială.

În ultima vreme, lunar, peste 30 de transfugi își încearcă norocul prin zona Aradului, folosind în special trenurile de persoane, de marfă ori TIR-urile, foarte puțini avântându-se să treacă la pas fâșia.

De scăpat, mai scapă câte unul însă „în respectivul top, grănicerii din Arad sunt pe primul loc și la numărul de capturi", ne-a declarat dl. mr. Gheorghe Bozga, purtătorul de cuvânt al sectorului de pază Arad.

Ultima captură făcută zilele trecute o reprezintă doi pakistanezi care, ascunși sub scaunele unui vagon de persoane, au vrut să-i fenteze pe grănicerii din Curtici. N-au reușit!

N. OPREAN

LOCOMOBIL AUSTRIAC CU MOTOR DE ARO

Vehiculul din imagine a poposit deunăzi în fața redacției noastre. Locomobil îi spune, are roți și motor de ARO și, interesant, atinge viteza amețitoare de... 160 km/h.

Proprietarul, cetățean român, se pregătea să-l ducă în Austria spre a fi utilizat într-un parc de distracții. Logic, întrucât aparița acestui vehicul pe șosea ar deruta o bună parte a șoferilor...

A. B.

Foto: ȘT. MATYAȘ

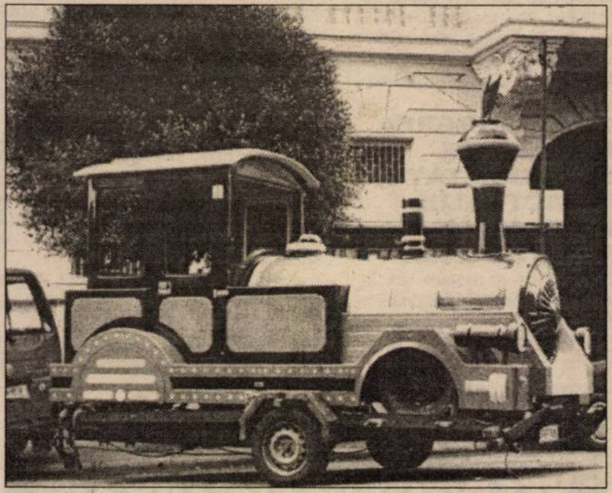

PROSTITUATE

În cursul zilei de marți, Poliția a efectuat o acțiune pe linia prevenirii prostituției și proxenetismului în piețele TIR de pe raza municipiului Arad. Astfel, au fost depistate **Ursache Viorica**, de 46 ani, din Arad și **Olaru Paraschiva**, de 32 ani din Volovăț, județul Suceava, care acostau bărbați în vederea întreținerii cu aceștia de relații intime, contra unor foloase materiale. Au fost sancționate conform Legii 61/1991 cu amenzi în valoare de 1.400.000 lei.

Petriș

UN COPIL DE DOI ANI A FOST GRAV ACCIDENTAT

Marți, în jurul orelor 12,30, pe raza comunei Petriș, în timp ce **Male Doina-Viorica**, de 44 ani, din Orăștie, județul Hunedoara, conducea autoturismul HD-02-HAS, datorită neatenției în conducere, a pierdut controlul volanului și a intrat într-un cap de pod răsturnându-se. În urma impactului, a fost grav accidentat minorul Pascu Cristian, de 2 ani, din Orăștie, pasager în autoturism.

DE LA POLIȚIE - PE SCURT

• Reținut pentru furt

Poliția îl cercetează în stare de reținere pe **Peter Remus-Florin**, 25 ani, din Arad. Pe 24 aprilie Peter a sustras din locuința lui Vlad C. din Arad, suma de 11.500 DM și 2500 USD, faptă rămasă inițial cu autori necunoscuți.

Peter Remus Florin urmează a fi prezentat Parchetului.

• Lipsă la măsurătoare

Moga Florian, de 18 ani, din Lipova, barman la A.F.„FLORO" Lipova, a fost depistat vânzând băuturi alcoolice cu lipsă la măsurătoare, creându-și plusuri în gestiune. Poliția îl cercetează în stare de libertate.

• Fals și uz de fals

Coman Doerel, de 30 ani, din Vișeul de Sus, județul Maramureș, fără ocupație, cunoscut cu antecedente penale și **Coman Ștefan**, de 51 ani,din Moisei, județul Maramureș, au falsificat un aviz de expediție pentru cantitatea de 14 mc cherestea. Cei doi intenționau să vândă cheresteaua în Gara CFR Arad. Sunt cercetați pentru săvârșirea infracțiunilor de fals și uz de fals.

• A furat o Dacie pe care a avariat-o

Mureșan Florin, de 19 ani, din Vladimirescu, în data de 21.05.a.c, a sustras autoturismul Dacia1300, cu numărul de înmatriculare AR-02-VCT, proprietatea lui Tironeac Nicolae, din localitate. După aceea Mureșan a condus autoturismul fără a poseda permis de conducere, după care s-a lovit de un stâlp, creându-i avarii în valoare de 10.000.000 lei.

• La închisoare

În urma măsurilor specifice întreprinse de polițiști în cursul zilei de marți, au fost identificați și încarcerați **Betea Marius-Cosmin**, de 22 ani, din Buziaș județul Timiș, care are de executat un mandat de 1 an închisoare, pentru săvârșirea infracțiunii de furt și **Bădărău Gheorghe - Ștefan**, de 31 ani, din Arad, care are de executat un mandat de 6 luni închisoare, pentru furt.

INFRACTORI SPECIALIZAȚI ÎN JOCUL DE POKER

Lucrători ai postului de Poliție TF Arad i-au surprins în flagrant noaptea pe **IONEL TIMU** și **GEZA DUCZE**, în timp ce „descifrau" un joc de poker mecanic din Restaurantul Gării. Cu o cheie „potrivită", aceștia au deschis aparatul, sustrăgând 162.000 lei.

Urmează să fie cercetați în stare de libertate pentru comiterea infracțiunii de furt calificat în dauna avutului privat.

C.T.

SESIUNE ȘTIINȚIFICĂ

Astăzi va începe sesiunea științifică cu tema **„Isus Hristos, ieri și azi și în veci, este același"**, care se va desfășura în Sala festivă a Facultății de Teologie Ortodoxă din Arad.

După Sfânta Liturghie Arhierească, în Aula Facultății de Teologie Ortodoxă va avea loc deschiderea festivă. Comunicările se vor desfășura pe trei secțiuni: Teologie, Științe Socio-Umane și Muzicologie Etnologie. Vor participa și susține comunicări în plen P.S. Dr. Timotei Seviciu - episcop al Aradului și Hunedoarei, P.S. Dr. Ioan al Covasnei și Harghitei și P.S. Sofronie al Gyulei.

B. O.

Neluați în seamă de agenții economici și instituții

POMPIERII MILITARI S-AU FĂCUT FOC ȘI PARĂ

Având în vedere numărul redus de persoane înscrise pentru participarea la cursul de atestare privind îndeplinirea atribuțiilor de îndrumare, control și constatare a încălcării legii în domeniul apărării împotriva incendiilor, la sediul Grupului de pompieri din Arad, str. Andrei Șaguna nr. 66-72 se mai pot face înscrieri pentru participarea la curs în datele de 26.05.2000, 02.06.2000, 09.06.2000, 16.06.2000.

„Totodată atragem atenția factorilor de conducere și decizie din cadrul agenților economici și a instituțiilor că în conformitate cu prevederile O.G.R. nr. 60/1997 privind apărarea împotriva incendiilor aprobată cu Legea nr. 212/197 sunt obligați să numească o persoană pentru îndeplinirea atribuțiilor pe linia apărării împotriva incendiilor și să-i asigure totodată condițiile în vederea participării la unul din cursurile de atestare, respectiv 5 sau 10 zile", ne-a informat purtătorul de cuvânt al Grupului de pompieri „V.Goldiș",cpt. Lucian Câmpeanu.

Pentru informații suplimentare puteți telefona la sediul unității, telefon 251212.

N. O.

La Apateu,

SE VA DA ÎN FOLOSINȚĂ REȚEAUA DE APĂ

În luna martie a luat sfârșit investiția prin care, în Apateu, a fost introdusă rețeaua de apă potabilă. Aceasta se întinde pe 4,7 km și lucrările au durat mai multe luni. De la sfârșitul lui mai se vor face branșamentele la rețea de către doritori. Primarul comunei ne-a spus că firma care va executa aceste lucrări este Comera. În ceea ce privește costul branșamentelor, acesta va fi suportat și din banii oamenilor, iar plata se va face în trei rate.

A. B.

Până vor pune mâinile pe piept

MII DE ARĂDENI VOR PLĂTI BIR PE PENSIE

Zilele trecute, Gabriela Vrânceanu, purtătoarea de cuvânt a Guvernului, a mai lansat o bombă: **„PENSIILE MARI VOR FI IMPOZITATE"**. Și nu-i vorba doar de pensiile de cinci-șase milioane lei și peste. În opinia guvernanților și pensiile ce depășesc 1.900.000 sunt considerate mari și, prin urmare, vor fi înglobate în calculul impozitului pe venit, de la data de 1 iulie 2000. Impozitarea efectivă a acestor pensii urmând să se producă de la începutul anului viitor, când va intra în vigoare impozitul pe venitul global.

Pentru a afla numărul pensionarilor din județ „impozitați", am luat legătura cu D.G.M.P.S. Arad. De aici ni s-a spus că deocamdată singurele informații care există reprezintă... declarațiile purtătorului de cuvânt al Guvernului. Prin urmare și jocurile privind impozitarea pensiilor la fel ca recorelarea lor sunt făcute la București. Mai mult, în Monitorul Oficial nu a apărut nimic, prin urmare totul fiind sub semnul întrebării.

Cert e că, din cele declarate vinerea trecută de Gabriela Vrânceanu, reiese că în județul Arad cel puțin 5.000 de pensionari vor plăti bir pe pensie câte zile vor mai avea.

N. OPREAN

Digital X com

MOTOROLA 3888 DB CU NUMAI 600.000 LEI

ALCATEL DB CU NUMAI 700.000 LEI

SIEMENS C25 CU NUMAI 1.300.000 LEI

NOKIA 3210 CU NUMAI 2.300.000 LEI

TVA INCLUS cu conectare in reteaua CONNEX !

DIFERENTELE SE VAD !

Bulevardul Revolutiei 76 TEL. 21.33.20

By Dr. GrafX

SOV Invest a solicitat, ieri, CNVM

SUSPENDAREA TEMPORARĂ A ACTIVITĂȚII FONDULUI NAȚIONAL DE INVESTIȚII...

SOV Invest, societatea de administrare a Fondului Național de Investiții (FNI) a solicitat, ieri, Comisiei Naționale a Valorilor Mobiliare (CNVM), printr-o notificare semnată de Ioana Maria Vlas, președintele SOV Invest, suspendarea temporară a activității fondului, pînă la centralizarea tuturor cererilor de răscumpărare, a declarat Dan Ionescu, comisar CNVM.

La sediile FNI a fost afișat, ieri, un comunicat prin care Consiliul de Încredere al fondului și Consiliul de Administrație al SOV Invest anunțau depunătorii și investitorii că au solicitat CNVM suspendarea temporară a activității FNI, pînă la centralizarea tuturor cererilor de răscumpărare, a posibilităților și modalităților "de acoperire a plăților acestora".

Pe de altă parte, depunătorii prezenți în fața sediilor susțineau că întregul mobilier din sediile FNI și tehnica de calcul au fost luate în cursul nopții de marți spre miercuri. Accesul în sediile FNI era, ieri, interzis, acestea fiind păzite de forțe de ordine.

Comunicatul mulțumea, în final, investitorilor. În schimb, aceștia nu erau deloc mulțumiți. "Unde este doamna Vlas? De ce s-au făcut plăți preferențiale în săptămîna care a trecut?", "Unde sunt angajații și conducerea?", sunt întrebările celor prezenți în număr mare în fața sediilor FNI.

Un grup de cîteva zeci de persoane s-au îmbulzit la sediul CNVM pentru a discuta cu conducerea acestei instituții în vederea solicitării de informații suplimentare.

Inițial, angajații CNVM nu au dorit să discute cu depunătorii, care au forțat intrarea. În această situație, un reprezentant al CNVM, comisarul Dan Ionescu, a început un dialog cu aceștia, discuțiile decurgînd greoi și decăzînd chiar în injurii. Ionescu le-a spus depunătorilor că "panica nu își are rostul și că, în cursul după-amiezii de miercuri, conducerea CNVM urmează să aibă o întîlnire cu Consiliul de Încredere al FNI". La întrebările depunătorilor privind acțiunile întreprinse de CNVM pentru supravegherea acestei situații, Ionescu nu a reușit să dea răspunsuri convingătoare și suficiente pentru depunători. Reprezentanții CNVM au lăsat să se înțeleagă din cele spuse investitorilor că instituția ar putea sesiza organele în drept pentru declanșarea unei anchete și chiar a identificării locului în care se află președintele SOV Invest, Ioana Maria Vlas. La cererea reprezentanților CNVM, în jurul orelor 14.00 a sosit la sediul instituției un echipaj de poliție pentru a asigura ordinea.

AGA SOV Invest, reunită marți, ar fi trebuit să dezbată situația creată la FNI, însă acest lucru nu s-a putut realiza din cauza absenței președintelui SOV Invest, au declarat agenției MEDIAFAX surse din cadrul acționariatului. Vlas ar fi trebuit să prezinte situția exactă a FNI.

... APOI A PROPUS NUMIREA UNUI PREȘEDINTE INTERIMAR AL SOCIETĂȚII, DEOARECE ACTUALUL PREȘEDINTE, IOANA MARIA VLAS, NU ESTE DE GĂSIT

Reprezentanții SOV Invest au propus, ieri, în cadrul întîlnirii cu reprezentanții Comisiei Naționale a Valorilor Mobiliare (CNVM) și ai Consiliul de Încredere al investitorilor Fondului Național de Investiții (FNI) numirea unui președinte interimar al societății, deoarece actualul președinte, Ioana Maria Vlas, nu este de găsit, au declarat agenției MEDIAFAX surse din CNVM.

Un comunicat al CNVM transmis MEDIAFAX anunță că CNVM și Consiliul de Încredere al investitorilor FNI au hotărît convocarea Adunării Generale a Acționarilor Sov Invest SA pentru desemnarea președintelui interimar al Consiliului de Administrație în vederea organizării activității la sediile secundare din teritoriu și prezentarea unui raport de administrare al fondului. De asemenea, s-a stabilit desemnarea unui cenzor extern independent, pentru certificarea documenelor financiar-contabile, încadrarea în prevederile reglemenărilor CNVM și a reglementărilor interne cu privire la administrarea LFNI și, evaluarea situației portofoliului fondului în acest moment. Totodată, s-a luat decizia conservării activelor financiare ale FNI în vederea tratării nediscriminatorii a investitorilor, precum și a desemnării unui colectiv de experți din Departamentul de Control Ancheta și analize piețe de capital al CNVM pentru supravegherea activității de gestionare a fondului în această perioadă. "CNVM consideră că starea de panică provocată în rîndul investitorilor le poate aduce prejudicii și îndeamnă la o analiză lucidă a situației fondului pe baza informațiilor ce vor fi difuzate în mod obligatoriu de societatea de administrare și de Consiliul de Încredere al Investitorilor", se arată în comunicatul CNVM.

Conducerea CNVM s-a întîlnit, ieri, cu Consiliul de Încredere al investitorilor de la FNI, constituit în baza Legii nr. 52/1994 și a art. 14-20 din Regulamentul nr. 9/1996, precum și acționarii principali ai societății de administrare Sov Invest SA.

Incident aviatic

AVIONUL ÎN CARE SE AFLA MINISTRUL ROMÂN DE EXTERNE A ATERIZAT, ASEARĂ, DE URGENȚĂ LA ORADEA

Aparatul de tip Hawk Sideley, de fabricație britanică, a aterizat de urgență în jurul orei 18,30 la Oradea, în urma depresurizării cabinei de pasageri. Avionul decolase la ora 17,30 de pe Aeroportul Băneasa, cu destinația Florența, avînd la bord 11 persoane, opt pasageri (cinci oficiali și trei ziariști) și trei membri ai echipajului.

Comandantul Andrei Constantin a decis o aterizare de urgență pe aeroportul din Oradea, cealaltă variantă fiind aeroportul din Arad.

"Brusc, au căzut măștile de oxigen, după care a început coșmarul", a declarat agenției MEDIAFAX un membru al delegației. "Avionul a început să trepideze, dar membrii delegației au reacționat cu calm", a spus oficialul. Același oficial povestește că aeronava s-a aflat "cînd în coborîre, cînd în urcare".

Avionul în care se afla ministrul român de Externe a decolat în jurul orei 20,30 de pe aeroportul din Oradea îndreptîndu-se spre Florența, au declarat pentru MEDIAFAX surse diplomatice. Pe parcursul celor două ore, cît a durat șederea pe aeroportul din Oradea, s-a efectuat verificarea avionului, s-a făcut alimentarea și s-a obținut un nou culoar de zbor. Echipajul avionului a rămas același.

Durata zborului pînă la Florența este de o oră și 30 de minute.

Ministrul de Externe Petre Roman se deplasează la Florența pentru reuniunea Consiliului de Parteneriat Euro-Atlantic (EAPC), programată joi. Sosirea ministrului român de Externe era programată pentru azi, orele 20,15.

Avionul aparține companiei GRIVCO și, în ultimii cinci ani a fost folosit cu precădere pentru deplasările europene ale miniștrilor români de Externe.

Aseară, la Paris

REAL MADRID S-A ÎNCORONAT REGINĂ A EUROPEI

Miercuri seară, arena „Stade de France" din Paris a găzduit finala Ligii Campionilor, meci ce a opus două echipe spaniole, Valencia și Real Madrid. La sfârșitul timpului regulamentar de joc, rezultatul a fost de 3-0 în favoarea formației madrilene, care astfel intră în posesia mult râvnitei Cupe a Campionilor. Au înscris: Morientes - min. 39, Mc. Manaman - min. 66 și Raul - min. 74

CEC NU FACE OPERAȚIUNI PENTRU FNI

În momentul de față, FNI se află într-o situație „delicată". Mai multe persoane vehiculează ideea conform căreia, CEC-ul avea încheiat un contract cu societatea mai sus amintită. Se impune, însă, o precizare.

Toate acțiunile emise de FNI erau gestionate de o societate mobiliară. Este vorba de Sov Invest. Care în timp a devenit societatea CEC valori mobiliare. Această denumire i-a fost dată nu pentru că ar fi identică cu CEC-ul. Dimpotrivă, ultimul are doar o mică parte din acțiunile societăți CEC valori mobiliare. De la direcțiunea Sucursalei CEC Arad, am primit următoarea precizare: „Suntem doar acționari ai societății CEC valori mobiliare. Nu suntem, însă, împuterniciți să facem operațiuni în numele FNI."

A. BUGARIU

JOI, 25 MAI 2000

TVR 1
7,00 Matinal național
9,00 TVR Iași
10,00 Agenda electorală
10,25 Impas în doi - rel.
10,55 TVR Cluj-Napoca
12,05 Tezaur folcloric - rel.
12,55 TVR Timișoara
14,00 Jurnal
14,15 CiberFan
14,30 Destinul unei națiuni
15,00 Conviețuiri
16,00 Scena
16,30 Librăria pe roți
17,00 De la est la vest
17,30 Studioul electoral
18,30 Casa mea
19,00 Corect!
19,10 Avanpremieră Știri
19,15 Sunset Beach - s.
20,00 Jurnal * Meteo
20,05 Teatrul Național de Televiziune prezintă: **Căsătorie imposibilă** - de Alex Ștefănescu - ep. 10
22,10 Reflecții rutiere
22,25 Jurnalul Academiei Cațavencu
22,40 Memorialul Bucureștilor
23,40 Jurnalul de noapte
23,55 Punct ochit
0,05 Rock la miezul nopții

TVR 2
7,00 Femeia misterioasă - rel.
7,45 Alfred Hitchcock prezintă... - rel.
8,35 Care pe care - rel.
9,15 Veni, video, vici! - rel.
9,30 Spațiu francofon - rel.
10,05 Mit și istorie - rel.
10,50 Orizont spiritual - rel.
11,20 Start Rec - rel.
12,05 Ferma - rel.
13,05 Desene animate
13,30 Tribuna partidelor parlamentare
14,00 Toți, împreună
14,45 Știri
14,50 Natura - o pasiune - doc.
15,15 Care pe care!
16,00 Trupa DP 2
17,00 Se întâmplă acum!
17,25 Veni, video, vici!
17,50 Femeia misterioasă - s.
18,45 Telejurnal TVR 2
19,20 Antologia jocului
19,40 Ochii minții - thriller, SUA, 1992
21,05 Turnul de control
22,00 Călătorind prin țară
22,15 Alfred Hitchcock prezintă ... „Barba lui Wally" - s.
23,05 Știri
23,10 Enigmatică, Terra
23,40 Armonii clasice
23,55 TVM. Mesager

PRO TV
7,00 Bună dimineața, Pro TV e al tău!
10,00 Agenda electorală
10,30 Tânăr și neliniștit - s., rel.
11,30 Dellaventura - s. rel.
12,15 Podul Brooklyn - comedie, SUA, 1983
14,15 Nemuritorul - s.
15,10 Walker, polițist texan - rel.
16,00 Tânăr și neliniștit - s.
16,50 Sens unic
17,00 Știrile Pro TV
17,30 Viața bate filmul - talk show
18,20 Dădaca - s.
18,50 Chestiunea zilei pe scurt
19,00 Știrile Pro TV
19,50 Chestiunea zilei pe scurt
20,00 Iubire, onoare și trădare - dramă, SUA, 1997
21,55 Știrile Pro TV
22,00 Chestiunea zilei
23,30 Știrile Pro TV
23,50 Dellaventura - s. rel.
0,45 Dădaca - s.
1,15 Podul Brooklyn - f. rel.
3,30 Știrile PRO TV
3,45 Nemuritorul - rel.
4,30 Babylon 5 - s.
5,30 Miracolul tinereții - s.

TV ACASĂ
10,00 Știrile de acasă - rel.
10,30 Acasă la bunica - rel.
10,45 Căsuța poveștilor - rel.
11,00 Dragoste și putere - rel.
11,30 90-60-90 Fotomodele - s., rel.
12,20 Războiul pasiunilor- s. rel.
13,15 Guadalupe - s.
14,45 Antonella - s.
15,45 Copilul adus de mare - s.
16,35 Dragoste și putere - s.
17,00 Desene animate
17,15 Acasă la bunica - rețete culinare
17,30 Maria Isabel - s.
18,30 Știrile de Acasă
19,05 Războiul pasiunilor - s.
20,00 90-60-90 Fotomodele - s.
21,00 Femeia vieții mele - s.
22,00 Aventurile unui chinez - f. Franța/Italia, 1965
23,40 Acasă la români
0,00 Închiderea programului Acasă

ANTENA 1
7,00 Observator
7,55 Aerobic Show
8,00 Dimineața devreme
10,00 Știri
10,10 Călătorie în timp - SF, SUA, 1988
12,00 Voi cuceri Manhattan-ul - s.
13,00 Știri
13,15 Pericol iminent - s.
14,00 Camilla - s.
15,00 Scandalul - s.
17,00 Studio electoral
18,00 Labirintul pasiunii - s.
19,00 Observator
19,45 Studio electoral
20,00 Mercy Point - s.
21,00 Brigada mobilă
21,30 Prezentul simplu
22,00 Observator
22,30 Joi - TeleEurobingo 2
23,00 Marius Tucă Show
1,00 Navarro - rel.
2,30 Scandalul - rel.
4,00 Labirintul pasiunii - s. rel.

PRIMA TV
7,00 Milagros - rel.
8,00 Taifas
13,00 Milagros - s.
14,00 Film serial
15,00 Viper - s. rel.
15,55 Clip Art
16,00 Justiție militară - s.
17,00 Viper - s.
17,50 Cronica cârcotașului
18,00 Focus
18,30 Impact
19,00 Cronica cârcotașului
19,10 Justiție militară - s.
20,00 Profesioniștii crimei - thriller, SUA, 1992
21,50 Cronica cârcotașului
21,58 Meteo
22,00 Motor
23,00 Detectivi de elită - s.
23,55 Clip Art
0,00 Focus - rel.
0,30 Impact - rel.
1,00 Cronica cârcotașului

TV ARAD
7,00 Observator
7,55 Aerobic show
8,00 Știri TVA
8,30 Dimineața devreme
10,00 Știri
10,10 Out of Time - f.
12,00 Voi cuceri Manhattan-ul - ep. 8
13,00 Știrile amiezii
13,15 Pericol iminent - s.
14,00 Camilla - ep. 26
15,00 Scandalul - ep. 41
16,00 Suflet rebel - ep. 44
17,00 Divertisment
17,25 Anunțuri
17,30 Viața spirituală
18,00 Studio electoral
18,30 Știri TVA
19,00 Observator
19,45 „Se caută primar" - studio electoral
20,00 Divertisment
21,00 Brigada mobilă
21,30 Știri TVA
În continuare program identic cu cel al Antenei 1

TV INTERSAT
9,00 Deschiderea programului
9,15 Farmacia de serviciu - s.
9,45 Muzică
9,50 Dulce ispită - s.
10,30 Desene animate
11,00 Știri - rel.
11,30 Mistere, farmece și miracole
12,00 Film
13,30 Obiectiv economic
13,45 Comorile lumii - rel.
14,00 Emisiune în limba maghiară - rel.
15,00 Studio electoral- rel.
16,00 Desene animate
16,30 Audio Star și invitații săi
18,30 Haideți să ne jucăm!
18,45 Știri
19,30 Piramida
20,30 Farmacia de serviciu - s.
21,00 Piramida
22,30 Film
0,00 Știri - rel.
0,30 Erotica
1,30 Închiderea programului

TELE 7 ABC
7,10 Bună dimineața, România
9,00 Dați vina pe Corina - rel.
10,00 Știri
10,30 Economic ABC - rel.
10,45 Gura lumii - rel.
11,00 Senzațional - rel.
12,00 Reporter Tele 7 - rel.
13,00 Ora unu a venit
13,15 Telemedicina - rel.
14,30 Lumea misterelor - rel.
15,00 Știri
15,30 Post Meridian
17,00 Dați vina pe Corina
18,00 Documentar
18,55 Pariul Trio - Loto
19,00 Documentar
20,00 Telejurnal
20,35 Economic ABC
20,50 Gura lumii
21,00 Senzațional cu Dan Diaconescu
21,55 Pariul Trio - Loto
22,00 Linia întâi
0,00 Știri
0,30 Confesiuni erotice - s.

HBO
10,00 Războiul nasturilor - f.
11,30 O zi minunată - dragoste, SUA, 1996
13,15 Murphy, o pisică detectiv - f.
14,15 Steaua Nordului - aventuri, SUA, 1995
16,15 Gattaca - f.
18,00 Vizitatorii 2: Culoarele timpului - f.
20,00 Radiorockada - comedie, SUA, 1994
21,30 O miză de milioane - f. SUA, 1999
23,00 Nume de cod: Y2K - thriller, SUA, 1999
0,45 Viață separată - thriller, SUA, 1995

PRO TV INTERNAȚIONAL
0,00 Știrile Pro TV
1,00 Chestiunea zilei pe scurt
1,10 Chestiunea zilei cu Florin Călinescu
2,50 Revista presei
3,00 Știrile Pro TV
3,10 Profit
3,15 P(r)oezia
3,20 Acasă cu Ruxandra Săraru
4,15 Acasă la bunica
4,30 Viața bate filmul
5,15 Acasă la români
5,30 Profashion
6,00 Știrile Pro TV
6,30 Știrile de Acasă
7,00 Bună dimineața, Pro TV e al tău!
10,00 Închiderea programului

ATOMIC TV
7,00 Selector
10,25 Reactor
10,30 Atomic Café - rel.
11,00 Atomix cu Tudor - rel.
14,00 Interactiv
15,30 Proaspete și fierbinți
15,55 Reactor
16,00 Metropolis cu Dinu - rel.
17,00 Selector
19,00 Atomix cu Ina
21,55 Reactor
22,00 Hai Hui - rel.
22,30 Selector
23,00 Klub Bizzar - rel.
0,00 Insomnia

RADIO ARAD & RADIO CONTACT (99,1 MHz)
5,00-8,00 Lupta cu somnul; 8,00-10,00 Bună dimineața, Arad!; 10,00-12,00 Tovarășii mei; 12,00-14,00 Pulsul zilei; 14,00-15,00 Radio Magazin; 15,00-17,00 Contact FM; 17,00-18,00 Chestionarul de joi; 18,00-19,00 Muzica generației în loden; 19,00-19,30 Bună seara, Arad!; 19,30-20,00 Viața spirituală; 20,00-20,15 Fanta Fiesta; 20,15-22,00 Seară de seară; 22,00-24,00 În arșița muzicii.

RADIO PRO FM (92,1 MHz)
1,00-3,00 TOP 30 AIRPLAY PRO FM (r) cu Cristi Schnebli; **3,00-5,00 MUZICĂ; 5,00-5,30 BULETIN DE ȘTIRI** la fiecare sfert de oră; **5,30-8,00 PRO FM PÂNĂ LA UNU** cu Nono Semen și Laura Călăceanu; **7,00-10,00 PRO FM PÂNĂ LA UNU** cu Cătălin Lăpușcă; **10,00-13,00 PRO FM PÂNĂ LA UNU** cu Mihai Dobrovolschi; **13,00-14,00 13-14 CU ANDREI** cu Andrei Gheorghe; **14,00-17,00 POFTIM PRO FM** cu Cristian Pavel; **17,00-19,00 ARBEMA PREMIUM MUSIC** cu Cătălin Lăpușcă; **19,00-22,00 ACULTĂ-ȚI MUZICA** cu Andi Moisescu; **22,00-23,00 AUTO PRO FM CLUB** cu Dan Vardie; **23,00-1,00 RONDUL DE NOAPTE** cu Răzvan Exarhu.

RADIO TIMIȘOARA
6,00 Ceasurile dimineții; 8,00 Muzică populară cu dedicații; 9,00 Cânt din suflet; 9,30 Agenda electorală; 9,35 Amintiri, amintiri; 10,00 De zece ori România; 11,00 Actualități, muzică, sport; 13,00 Emisiune în lb. germană; 14,00 Emisiune în lb. maghiară; 15,00 Emisiune în lb. sârbă; 16,00 Radio cocktail; 18,00 Actualitatea radio; 18,10 Un răspuns pentru fiecare; 18,30 Agenda electorală; 18,35 Un răspuns pentru fiecare; 19,00 Radiojurnal; 19,15 Alegeri 2000; 19,45 Program muzical; 20,05 Călătorie în lumea poveștilor; 20,15 Școala pământului; 21,00 Curierul de seară. Știri: 6,00; 7,55, 9,00; 11,00; 12,50; 17,00; 20,00; 21,00; 21,55. Radio Jurnal: 7,00; 16,00; 19,00.

RADIO SEBIȘ
6,00-9,00 Matinal „21"
9,00-10,00 „Alo, tu alegi!"
10,00-12,00 Cafeaua de zece
12,00-14,00 Magazin 21
14,00-15,00 Astăzi te sărbătorim - muzică populară cu dedicații
15,00-18,00 La bani mărunți - talk show
18,00-19,00 La mulți ani! - dedicații muzicale
19,00-20,00 Casa noastră
20,00-22,00 Expresul de seară
22,00-24,00 Club 21
0,00 92,1 Insomnii

IMAGINI OBOSITE

(Urmare din pagina 1)

Curentul este alimentat pe de o parte de eroziunea imaginii liderilor politici, aceleași figuri care se vântură pe scena politicii din '90 încoace, pe de altă parte chiar succesele actualului premier. De aceeași încredere se bucură, de altminteri, și Theodor Stolojan, rămas în memoria colectivă ca un om drept, hotărât, care știe ce face și face bine.

El are popularitate dar și credibilitate internațională. Înmulțirea comitetelor de inițiativă care doresc readucerea lui în viața politică nu semnifică decât nevoia românilor de alternativă, faptul că așa numita „clasă politică" a eșuat în tentativa de a lansa în competiția electorală imagini tentante pentru alegători. Cu toate acestea, aceleași triste figuri nu ostenesc să ni se vâre în ochi. PDSR se îndreaptă spre alegeri cu același candidat-președinte ca și în '90, '92, '96, care are acum 70 de ani, „cel care are o șansă extraordinară de a fi președintele României și de a elimina dezastrul din țară" refuzând orice discuție asupra succesiunii. ApR, născut pe nisipul plajei din Deauvile, cum pâra „spermatozoidul" Costea, a stabilit după bogatul scandal al „filierei franceze" că nu există nici un conflict la nivelul conducerii și că Ioșca Boda-i un băiat bun. Valeriu Stoica vrea să-l măture pe Iliescu din calea unui posibil candidat PNL, sugerându-i o retragere „onorabilă", uită de găurile negre liberale. Constantinescu, care se simte răspunzător nu numai de promisiunile sale, ci chiar și pentru iluziile oamenilor, privește neliniștit cum îi scade sondaju'. Justiția franceză i-a luat ambasadorul la cercetări și el nu vrea să-i retragă din motive de prezumpție pașaportul diplomatic. Mai lipsește ca UDMR să-i facă o figură urâtă și să-și numească un candidat ca să nu mai apuce nici turul doi. PD-ul luptă pentru reformă și pune frâne în coaliție.

Scandalurile succesive în care este implicată clasa politică nu abat atenția opiniei publice de la adevăratele probleme ale țării pentru simplul motiv că această castă politică, nereformată este adevărata problemă a României.

Geaba s-a cheltuit o căruță de bani pe albumul „Eterna (Românie) și fascinanta vice-președintă", dacă noi vom accepta să expunem aceleași obosite, uzate imagini.

UN INDIVID JEGOS POLITIC

Există un individ pe la noi, prin zonă pe care părinții l-au dat la școală și l-au făcut medic. Nu prea le avea cu medicina, manifestând de la început o atitudine anti-hypocratică, fapt ce i-a adus disprețul concetățenilor din zonă. După revoluție a simțit că i-a sosit vremea. Așa cum gunoaiele, după cum spunea Henrich Mann, sunt scoase la suprafață de apele tulburi, tot la fel și medicul nostru a crezut că poate să se desfășoare în voie. A început cu afaceri de bălegar și dejecții umane, cu cartofi și porumb „laminat", ca până la urmă, după ce a eșuat prin declutiția propriilor produse, să se facă mecanizator fruntaș, adjudecându-și prin urmare secția de mecanizare din Sebiș. Prin 1996 a reușit cu sprijinul Direcției sanitare să înlăture de la conducerea Spitalului din Sebiș pe un om serios, competent, dr. Danciu. Pe atunci se „dădea" din aceleași considerente fariseiste mare pedeserist. După câteva luni, după alegeri, i-a fost dat un picior în dos și dat afară din funcție pentru incompetența crasă și nu pe motive politice.

A început manevre în PDSR, reușind să înlăture de la conducerea organizației oameni cu prestigiu, de bună factură și să pună mâna pe conducerea organizației prin organizarea unui comando. Oameni stimați ca prof. Ana, ec. Gavrilă, ing. Pele Gheorghe și alții au fost marginalizați de individul în cauză pentru a-și continua afacerile murdare, cu iz pestilențial. Organizația PDSR și-a spus până la urmă cuvântul și s-a debarasat de acest individ dubios. Dar cel în cauză, medic Lambring Marius, că de el e vorba, nu s-a lăsat și împreună cu alți handicapați politic de prin Arad a început seria reclamațiilor, amenințând în dreapta și stânga că o să-i lucreze el pe toți cu competență de securist. Pentru că așa este cunoscut de unii ca un disciplinat și „competent" informator al securității, cum zic gurile rele ca fiind nr. 3 din Sebiș.

Aruncat ca gunoiul din PDSR, și-a găsit loc, dându-se mare creștin-democrat la PPDR, unde prin inducerea în eroare a celor de aici a fost pus și pe listele electorale. Așadar, pentru a-și continua afacerile murdare este în stare să se înscrie în orice partid. Aceasta demonstrează că cel în cauză nu are principii și nu-i vine greață de propriul comportament.

Dar oamenii din Sebiș îl cunosc ca pe un cal breaz și e păcat că partidul care l-a acceptat va pierde în zona noastră din cauza putorii politice degajate de acest individ.

Biroul de presă al organizației locale și de zonă a PDSR

Din cauza lipsei de cvorum

CAMERA DEPUTAȚILOR ȘI-A SUSPENDAT ȘI ȘEDINȚA DE DUPĂ-AMIAZĂ

Camera Deputaților și-a suspendat, ieri, lucrările după ce, în a doua parte a programului parlamentar, apelul nominal a relevat prezența în sală a unui număr de 130 de deputați, sub cvorumul de lucru. "Lucrările se reiau pe 5 iunie", a spus președintele de ședință Bogdan Niculescu Duvăz, după ce a suspendat ședința.

Duvăz s-a arătat contrariat că, în momentul reluării ședinței, în sală se aflau inițial "vreo 30 de deputați", apreciind că este nevoit să facă prezența "ca la liceu". Cvorumul de lucru trebuia să fie reprezentat de 150 de deputați din totalul celor 343.

Vicepreședintele Camerei Deputaților, Vasile Lupu, a spus că, joi, membrii Biroului Permanent vor discuta cu liderii grupurilor parlamentare asupra necesității ca, în săptămîna 5-9 iunie, să se dezbată modfiicarea regulamentului de funcționare a Camerei Deputaților. Camera Deputaților și-a suspendat, miercuri, și prima parte a lucrărilor, după doar o jumătate de oră de dezbateri, din cauza lipsei de cvorum.

ȘI SENATORII VOR LUCRA ÎN CIRCUMSCRIPȚIILE ELECTORALE

Senatorii își vor desfășura activitatea, în săptămîna 29 mai - 4 iunie, în circumscripțiile electorale, a decis, ieri, Biroul Permanent al Senatului. "Am hotărît ca activitatea în circumscripții să se prelungească de vineri pînă după alegerile locale, nu pentru a ne pune de acord cu Camera Deputaților, ci pentru că am constatat că mulți dintre parlamentari sunt șefi de filiale", a precizat președintele Senatului, Mircea Ionescu Quintus.

Quintus a apreciat că această săptămînă ar putea fi recuperată într-o sesiune extraordinară, la sfîrșitul lunii august. Și deputații au decis că vor lucra săptămîna viitoare în circumscripțiile electorale din teritoriu, pe motiv că, în perspectiva alegerilor locale, parlamentarii vor discuta cu electoratul.

PARTIDUL NAȚIONAL ROMÂN

PNR

Votați a TREIA CALE!

BOBIȘ GHEORGHE

Un primar pentru **BOCSIG**

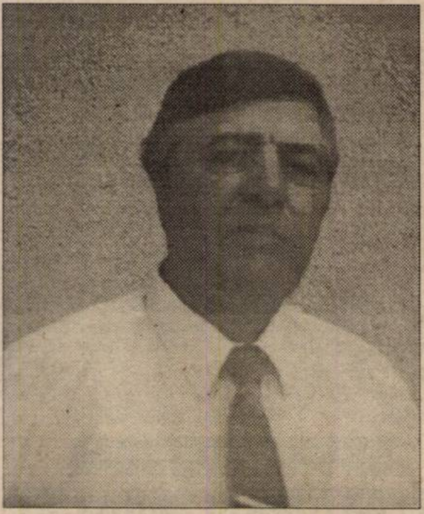

- S-a născut la 12.01.1950, în județul Bihor
- **Studii**: Facultatea de Agronomie Timișoara, promoția 1975
- 1975-1990 - Șef de fermă IAS Ineu
- 1990-1993 - Director tehnic IAS Ineu
- 1993-1998 - Director de complex zootehnic S.C. ARIA BUTENI
- Căsătorit, are un fiu, student.

„Candidații Partidului Național Român intră în competiția electorală conștienți că politica nu poate înlocui nici munca și nici responsabilitatea. Ei vor fi mereu cu voi și ceea ce vor face va fi pentru oamenii comunității".

Noi vă garantăm

PUTEREA ÎN SLUJBA CETĂȚEANULUI!
VOTAȚI PARTIDUL NAȚIONAL ROMÂN!
VOTAȚI A TREIA CALE!

Bani pentru groapa de gunoi ?

BANI ARUNCAȚI LA GUNOI !

Cele mai multe dintre deplasările în străinătate ale d-lui primar interimar Valentin Neamț au avut ca pretext problema gropii de gunoi a orașului. Pentru acestea cât și pentru altele care deasemenea nu au adus nici un rezultat, din Hotărârile Consiliului Local Municipal Arad, rezultă că s-au cheltuit:

3.933 DM - Paris, Belgia, Spania;
3.370 DM - Bruxelles, Belgia;
1.187 DM - Marea Britanie;
4.582 DM - Italia, Elveția;
2.269 DM - Germania;
11.780 DM - Ungaria;
24.286 DM - Franța;
3.773 DM - Ungaria;
2.373 DM - Malta;
4.353 DM - Israel;
1.691 DM - China;
612 DM - Iugoslavia;
2.295 DM - Kirklees, Anglia;

Total: 66.504 DM.
La cursul zilei, aproximativ 700.000.000 lei.
Din banii Dumneavoastră. În doar 2 ani.

Ce se putea face cu 700.000.000 lei ?

Întrebat, dl. Ovidiu MARIAN, candidatul CDR la Primăria Arad, ne-a răspuns *"Se puteau*
- achiziționa 4.800 de pubele EURO de 120 litri, pentru gunoi sau
- cumpăra 2 utilaje moderne pentru transportul reziduurilor sau
- acoperi 18% din costurile realizării gropii de gunoi sau
- achiziționa o automătură de mare capacitate (30.000 mp/oră)"

CDR

Ovidiu **MARIAN** primar

Cu forță și pricepere la drum !

TU ȘI EU PENTRU ORAȘUL NOSTRU!

Tu și eu pentru cartierul tău!

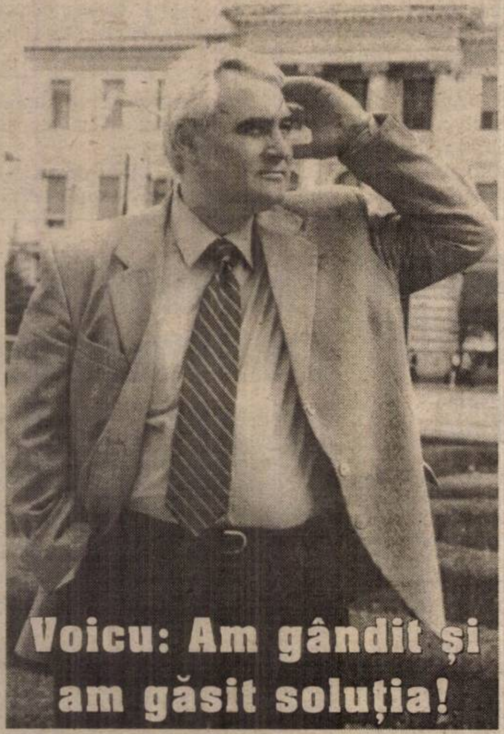

Pentru o mai bună comunicare, pentru un real dialog cu cetățenii fiecărui cartier în parte, candidatul Partidului Democrat, Voicu Emanoil lansează concursul **„Tu și eu pentru cartierul tău"**.

În ce constă concursul? Cetățenii orașului vor suna la tel. **253707** și vor propune una sau mai multe soluții concrete pentru rezolvarea problemelor de pe strada, de la blocul sau din cartierul lor.

Săptămânal, cea mai bună soluție pentru fiecare cartier va fi premiată. Cei 9 câștigători vor fi invitații lui Voicu Emanoil.

Concursul este doar un început de dialog între primar și cetățenii din cartiere.

Astăzi, soluțiile propuse de Voicu Emanoil pentru cartierele Subcetate și Sinicolau

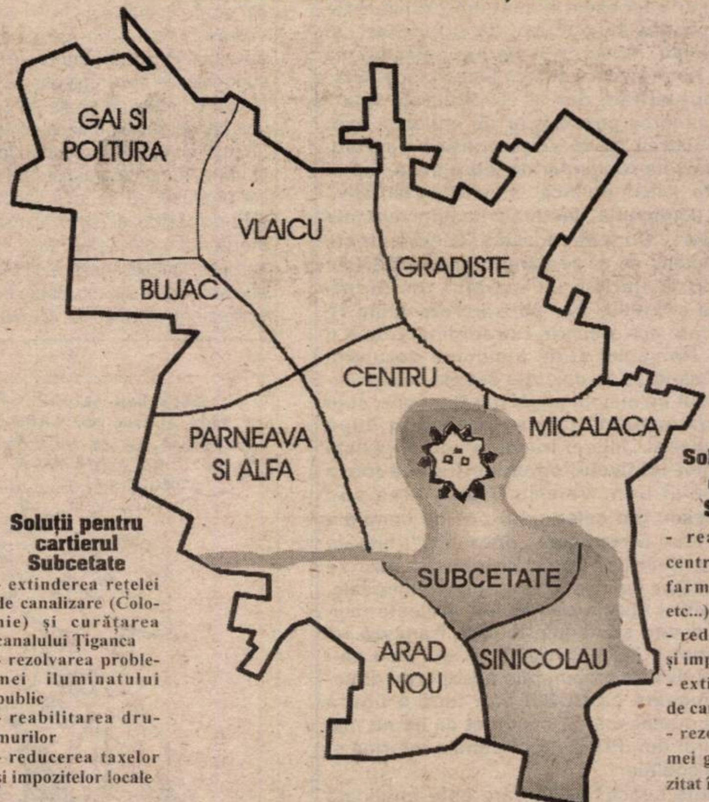

Soluții pentru cartierul Subcetate
- extinderea rețelei de canalizare (Colonie) și curățarea canalului Țiganca
- rezolvarea problemei iluminatului public
- reabilitarea drumurilor
- reducerea taxelor și impozitelor locale

Soluții pentru cartierul Sînicolau
- realizarea unui centru civic (poștă, farmacie, poliție etc...)
- reducerea taxelor și impozitelor locale
- extinderea rețelei de canalizare
- rezolvarea problemei gunoiului depozitat în zona Hadă

Aștept și soluțiile dumneavoastră! Din toate cartierele!

VOI FI PRIMAR ȘI ÎN CARTIERUL TĂU!

PD

Stimați arădeni,

Unii candidați pentru funcția de primar la Primăria Aradului, sau pentru funcția de consilieri și unii președinți de partide își asumă merite în exclusivitate vizavi de realizările din Arad în perioada postrevoluționară. După părerea mea, cel mai corect ar fi fost să se spună: în perioada mandatului meu mi-am adus contribuția la obiectivul cutare, și nu eu am făcut, eu am dres. Înțeleg că este campanie electorală, dar ce facem cu adevărul? Pentru a afla ADEVĂRUL despre realizările din Arad, i-am întrebat pe cei în măsură să dea un răspuns exact. Zilnic o să vă prezint adevărul despre realizările din Arad în perioada 1990-2000. Un adevăr care poate fi verificat.

VOICU EMANOIL

Astăzi, ADEVĂRUL despre piețele Aradului

„NU ESTE IMPORTANT CINE TAIE PANGLICA!"

Corneliu Matica, director tehnic la S. C. Târguri, Oboare, Piețe

– D-le director, despre piețe și despre modernizarea lor se vorbește mult în Arad. Mai ales candidații la Primăria Aradului își revendică modernizarea piețelor. Sunteți cel mai în măsură să spuneți electoratului adevărul.

– Parcurgând istoria dezvoltării piețelor din 1991 încoace, v-aș putea spune exact, pe perioade, ani și obiective cum s-a derulat modernizarea tuturor piețelor. Mă rezum însă să vă spun obiectivele mai importante. Dacă în 1991 nu existau piețele Fortuna, Miorița, Sânicolau, Obor, Pompieri-bazar și Hobby, este lesne de înțeles că acestea sunt piețe noi în oraș.

– Cine a avut contribuție la înființarea de noi piețe și la modernizarea celor vechi?

– O să vă surprindă, dar cel care ne-a ajutat cel mai mult se numește Francisc Roncov și era viceprimar în perioada în care am început. Iar un început bun este decisiv pentru continuare.

– Și primarii ce-au făcut?

–Nu ne-au încurcat, ne-au înțeles și ne-au lăsat să ne vedem de treabă, ajutându-ne doar să promovăm hotărârile în CLM pentru proiecte.

– Dar cu prefectura cum ați colaborat?

– Ca să fiu sincer, dl. A. Crăciun ne mai chema la el și ne întreba cum stăm cu lucrările. Dar dincolo de vorbe, greul l-am dus eu și cu dl. director general Romulus Gherman. De aceea, vă repet că nu ni s-au pus piedici, dar nici ajutoare concrete n-am primit și nu înțeleg atunci de ce atâția candidați își asumă merite pe care nu le au. Nu e important cine taie panglica la inaugurare, ci cei care muncesc ca să se ajungă la panglică.

PS PARTIDUL SOCIALIST

VOTAȚI STEAUA VOASTRĂ NOROCOASĂ

VOTAȚI PARTIDUL SOCIALIST !

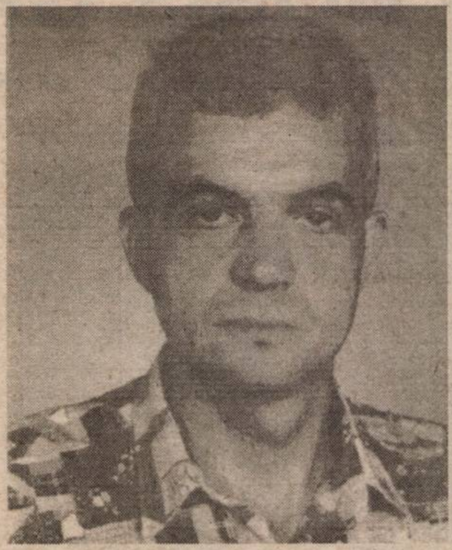

LILIANA TRIFU **BRUNO BIRINGER**

CONSILIERI MUNICIPALI AI PARTIDULUI SOCIALIST

DRAGI ARĂDENI,

*Credem că v-ați săturat de actuala clasă politică. Credem că, datorită promisiunilor neonorate ale actualilor politicieni, vă cutremurați doar când auziți cuvintele **„Politică"** și **„Campanie electorală"**. Această stare se va accentua dacă nu vă veți implica și dumneavoastră, alături de noi, în încercarea de a schimba aceste lucruri.*

*Cine suntem noi? **Doi tineri, în vârstă de 26, respectiv 33 de ani**, care n-am fost niciodată înregimentați politic și care, ca și dumneavoastră, ne-am săturat de infantilismul politic ce a dus la actuala stare de mizerie și sărăcie din România.*

Noi nu vrem să vă promitem imposibilul ci, doar că, alături de dumneavoastră, vom încerca să facem ceva pentru a reveni la normal.

VOTAȚI STEAUA VOASTRĂ NOROCOASĂ.

VOTAȚI POZIȚIA DOI (2) de pe buletinele de vot.

RADU SCOROBETE

◆ **Un primar sigur pentru orașul LIPOVA**

◆ **Candidat al PNL și pentru Consiliul Județean Arad**

VOTAȚI

- Muncă
- Cinste
- Devotament
- Dreptate
- Bogăție
- Ordine
- Disciplină
- Legalitate
- Totul în slujba omului

Dacă la alegerile din 1996 RADU SCOROBETE pierdea la „mustață" cursa de PRIMAR al LIPOVEI, acum e timpul să demonstreze, prin votul dumneavoastră, că atunci a fost un aranjament de culise al unora.

LIPOVA poate deveni, prin munca și priceperea acestui tânăr, un oraș prosper, frumos și bogat.

● VOTAȚI, PNL ● VOTAȚI, SIGURANȚA DUMNEAVOASTRĂ!

PARTIDUL PENSIONARILOR DIN ROMÂNIA

PPR

▲ *Pentru recâștigarea prestigiosului gospodăresc edilitar, arhitectural, social, cultural, artistic și sportiv al municipiului Arad la nivelul antebelic*

▲ *Pentru o îmbunătățire simțitoare a nivelului de trai material, spiritual și siguranța vieții*

VOTAȚI PARTIDUL PENSIONARILOR DIN ROMÂNIA și candidatul său la primăria Aradului

LEURZEANU GHEORGHE,

pensionar, inginer mecanic absolvent al Facultății de Aviație București, fost director IAMMB Arad, actualmente director coordonator la SC Cimentul Comimpex SRL, cu o bogată experiență în conducerea muncii la primărie și gospodărire comunală

VOTAȚI CANDIDAȚII PARTIDULUI POPULAR DIN ROMÂNIA!

PPDR

Lista cu candidații pentru Consiliul Municipal Arad

Votați poziția nr. 17 pe buletinul de vot

1. Moisescu V. Cristian	Profesor	Lector universitar
2. Huțiu M. Gheorghe	Inginer	Șef lucrări Univ. Aurel Vlaicu
3. Dekany Al. Alexandru Tiberiu	Economist	Consilier parlamentar
4. Mureșan Ioan	Tehnician	Pensionar
5. Gabor I. Ioan	Inginer	Director ECTS - Univ. Vasile Goldiș
6. Bohm G. Agneta	Profesor	Manager
7. Szentеși I. Silviu Gabriel	Economist	Conf. universitar
8. Tuțu P. Anghel	Jurist	Jurist
9. Laszlo Gh. Gheorghe Petru	Dr. medic veterinar	Director
10. Rusu M. Ileana	Economist	Director ec.
11. Sabău G. Flavius Valentin	Jurist	Secretar
12. Camenită L. Florina Cristina	Inspector urb.	Inspector urb.
13. Sârb D. Mihai	Inginer	Lt. Colonel (r)
14. Huțiu C. Otilia Liana	Filolog	Lector universitar
15. Moraru C. Aurel	Tehnician	Pensionar
16. Șeran V. Marian Cornel	Manager	Director
17. Gomoiu I. Lucian Liviu	Electro-mec.	Merceolog
18. Dumbrăveanu T. Violeta Athena	Studentă	Director
19. Sabău T. Victor	Inginer	Șef serviciu
20. Lazăr F. Adrian	Jurist	Jurist
21. Heja F. Claudia Patricia	Tehnician dentar	Tehnician dentar
22. Sanda G. Grigorie	Economist	Prep. universitar
23. Poleac Dekany Al. Edita Laura	Economist	Secretar dactilograf
24. Moldovan Gh. Octavian	Student	Student
25. Sighete V. Florin Viorel	Mecanic-auto	Mecanic-auto

Lista cu candidații pentru Consiliul Județean Arad

Votați poziția 5 pe buletinul de vot

Nr.crt.	Numele și prenumele	Profesia	Ocupația
1.	Calimente V. Mihăiță	profesor	deputat
2.	Moisescu V. Cristian	profesor	lector univer.
3.	Tașcă R. Romulus	inginer	vicepreș Cons. Județean
4.	Achim S. Alexa	profesor	vicepreș. Cons. Județean
5.	Laszlo Gh. Gheorghe Petru	med. veterinar	director
6.	Onița I. Viorel Dorel	medic	medic cab.
7.	Lambing L. Marius Tiberiu	medic	medic cab.
8.	Sproch S. Sorin Ivan	inginer	director
9.	Cusman M. Avram	inginer	inginer
10.	Zaslo P. Gheorghe Partenie	avocat	avocat
11.	Bardan I. Maria Laura	student	recepționer
12.	Rusu M. Elena	economist	director
13.	Huțiu C. Otilia Liana	filolog	lector univer.
14.	Carpine D. Ioan	contabil	contabil
15.	Lupitu D. Titus	recepționer	administr.
16.	Simon I. Adrian Laurențiu	profesor	jurnalist
17.	Palcu T. Vichentie	subing.	primar Bocsig
18.	Vădăsan V. Ioan Călin	mecanic	viceprimar Șeitin
19.	Ursulescu P. Ioan	marinar	patron
20.	Seran I. Ilie	manager	președinte
21.	Sârb D. Mihai	inginer	lt. colonel rezerv.
22.	Han I. Gheorghe	ing. agr.	agricult.
23.	Coste P. Petrișor	mecan. auto	mecan. auto
24.	Morar I. Ionel	medic veterinar	medic veterinar
25.	Flueraș P. Viorel	lăcătuș	lăcătuș
26.	Leric A. Petru	profesor	profesor
27.	Bica Gh. Petru	tehnician	pensionar
28.	Sălăjan C. Dimitrie	tehnician	primar Felnac
29.	Moldovan Gh. Octavian	student	student
30.	Seran V. Marian Cornel	manager	director
31.	Tuțu P. Anghel	economist	jurist
32.	Cârti E. Gligor	contabil	contabil
33.	Maxim V. Narcis Valer	student	student
34.	Nagy I. Ioan	învățător	director
35.	Selegean St. Nicolae Corneliu	student	student
36.	Gabor I. Ioan	inginer	director ECTS
37.	Dekany Al. Tiberiu Alexandru	economist	consilier parlamentar
38.	Heja F. Claudia Patricia	tehnician	tehnician
39.	Sabău G. Flavius Valentin	jurist	secretar

PRIN TORȚĂ O NOUĂ FORȚĂ

PPDR

ApR

ALIANȚA pentru ROMÂNIA

Candidații se prezintă!

DUMITRU BOLOJAN
pentru Consiliul Județean

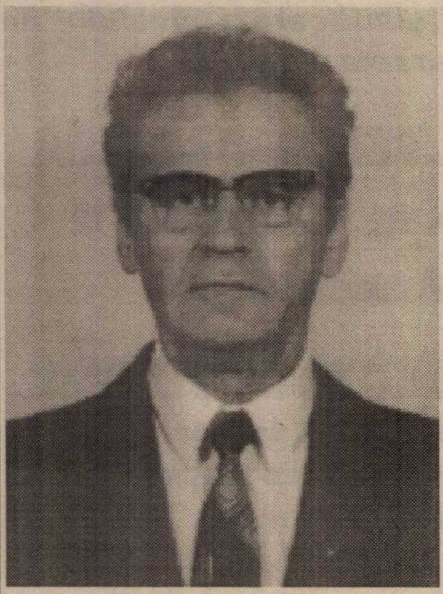

▼ căsătorit, doi copii
▼ inginer, absolvent al Facultății de Mecanică din Cluj-Napoca
▼ cursuri postuniversitare de Marketing la ASE București
▼ a lucrat 40 de ani la Vagoane, ocupând diferite funcții de conducere; în prezent este director al S.C. Europrod SRL.

„Experiența mea și a colegilor din ApR va aduce un nou stil de muncă în administrația locală, lucrul în echipă, în folosul cetățeanului."

MĂRIOARA GURTAVENCO
pentru Consiliul Local

▲ 48 ani
▲ căsătorită, trei copii
▲ medic specialist boli interne
▲ 22 de ani lucrați doar în Spitalul Municipal
▲ competență în ecografia abdominală, cursuri de perfecționare în clinici din Elveția și din țară.

„Deoarece în fiecare zi vin în contact cu suferința umană, cel mai mult îmi doresc să aduc puțină alinare oamenilor. Având în vedere că dotarea spitalelor arădene lasă mult de dorit, e necesar să ne implicăm în obținerea unor fonduri, în cointeresarea agenților economici arădeni de a sprijini acest sector uitat de toată lumea."

ELISAVETA BOGDAN (SĂVÂRȘIN)
pentru Consiliul Județean

▲ 50 de ani, căsătorită, un copil
▲ profesoară, lucrează ca muzeograf la Muzeul de Artă din Săvârșin
▲ experiență în administrație
▲ 10 ani a fost primar la Bârzava

„De zece ani, toți cei care au fost la putere au neglijat Valea Mureșului. A venit timpul ca cineva să arate că și această zonă este parte a județului Arad. Dacă voi ajunge în Consiliul Județean primul și cel mai de preț scop al meu va fi rezolvarea cu prioritate a problemelor Văii Mureșului!"

ȘERB IULIUS VIOREL (GURAHONȚ)
pentru Consiliul Județean

▼ născut la 13 mai 1950, loc. Pescari, comuna Gurahonț
▼ absolvent al Facultății de Agricultură din Timișoara, promoția 1976
▼ inginer agronom la fostul CAP Dieci 1976-1990
▼ consilier județean 1992-1996
▼ viceprimar la Primăria Gurahonț 1996-2000
▼ căsătorit - doi copii

„Cetățeanul are dreptul să știe ce se întâmplă în administrația locală și de aceea transparența totală este primul meu obiectiv. Sper că alături de ceilalți colegi să demonstrez că „noi vrem și putem să fim altfel".

VOTAȚI ApR PE BULETINUL DE VOT LA POZIȚIA 4 PENTRU CONSILIUL JUDEȚEAN ȘI 14 PENTRU CONSILIUL LOCAL

MAI MULTĂ ADMINISTRAȚIE MAI PUȚINĂ POLITICĂ

ApR

FEDERAȚIA ECOLOGISTĂ DIN ROMÂNIA

VOTAȚI:

Un om curat într-un oraș curat!
Un municipiu cu recunoaștere europeană și mondială
Dezvoltarea culturii
Dezvoltarea învățământului
Dezvoltare economică
Prosperitate

„A fi ecologist înseamnă a promova toate acele cuceriri ale științei și tehnicii care nu provoacă actul de sinucidere a umanității. Înainte de acestea este promovarea culturii, științei și cercetării, fără de care autocunoașterea este imposibilă".

prof. dr. univ. AUREL ARDELEAN

UN OM PENTRU PRESTIGIUL CONSILIULUI LOCAL.

Pentru Consiliul Local, votați poziția 21 de pe buletinul de vot!

VOTAȚI BRADUL CU INIMĂ!

O POLITICĂ NAȚIONALĂ PENTRU OM ȘI PENTRU ȚARĂ!

POPA IOAN

Candidat pentru Consiliul Local

„Am experiență, fiind consilier municipal în două legislaturi. Știu că numai cu dumneavoastră împreună SE POATE:

- ▼ SĂ DISPARĂ CORUPȚIA DIN PRIMĂRIE
- ▼ SĂ VI SE REZOLVE PROBLEMELE BINE ȘI LA TIMP
- ▼ SĂ LUPTĂM CU TOȚII PENTRU INTERESELE COMUNITĂȚII
- ▼ SĂ CONTROLAȚI ACTIVITATEA EXECUTIVULUI ȘI PRIMARULUI
- ▼ SĂ NU FIȚI MINȚIȚI!
- ▼ SĂ NU FIȚI UMILIȚI!
- ▼ SĂ NU FIȚI FURAȚI!

PUNR

Pentru aceasta,

VOTAȚI CONSILIERII LOCALI AI PUNR

POZIȚIA 8 DE PE BULETINUL DE VOT!

PARTIDUL NAȚIONAL LIBERAL

Prin noi înșine, în Europa!

ȘIMĂNDAN PETRU SAMUIL

Un primar liberal pentru Sântana

- ▼ S-a născut la 6.04.1960, în orașul Pâncota
- ▼ Căsătorit, are trei copii
- ▼ STUDII: Liceul Agroindustrial; Institutul Misionar Teologic Cluj-Napoca ● Student anul IV la Institutul Teologic Român din Florida SUA.

UN OM CU FRICĂ DE DUMNEZEU!

UN OM FĂRĂ FRICĂ DE MUNCĂ!

Dorește să realizeze, împreună cu cetățenii:

- ▼ Asfaltarea drumului Sântana-Zimand
- ▼ Îmbunătățirea alimentării cu apă potabilă
- ▼ Asigurarea terenului pentru pășunat
- ▼ Cantină socială pentru săraci
- ▼ Facilități pentru investitorii străini
- ▼ Sprijin pentru biserici
- ▼ Se bazează pe sprijinul unei echipe.

VOTAȚI CANDIDAȚII LIBERALI Pentru Consiliul Local SÂNTANA, poziția 12 de pe buletinul de vot!

■ VOTAȚI CONSILIERII JUDEȚENI AI PNL, poziția 1 pe buletinul de vot.

■ Pe toate listele VOTAȚI SĂGEATA!

O POLITICĂ NAȚIONALĂ PENTRU OM ȘI PENTRU ȚARĂ

PUNR

MUNCĂ, LEGALITATE, DEMNITATE ȘI CREDINȚA ÎN DUMNEZEU!

VOTAȚI CANDIDAȚII PUNR PENTRU CONSILIUL JUDEȚEAN!

Moș Ioan - inginer
Roman Emil - preot
Dutca Viorica - medic
Bobancu Alicescu Cornel - inginer
Mihuț Teodor - ec. fermă
Popa Ioan - patron
Florea Mircea Simion - inginer
Huțu Aurel - inginer
Lazăr Gheorghe - contabil
Gherghel Daniela - inginer
Malița Teodor - inginer
Păcurariu Voicu - profesor
Boji Stoia Teodor - inginer
Anghelin Ioan - învățător
Bolog Ioan - inginer
Bradin Virgiliu - profesor
Hristov Constantin - economist
Rus Florica - profesoară
Laicu Constantin - profesor
Precup Gheorghe - inginer
Nicoară Nicolae - inspector
Ghișe Vasile - inginer
Rusu Gh. Ioan - preot
Rupea Iosif - patron
Chiș Marius - inginer
Vitan Traian - inginer
Sulințan Crăciun - mecanic loc.
Călin Ioan - economist
Nedelcu Nicolae - inginer
Burlea Gavrilă - inginer
Pecican Matei - patron
Oltean Petru - inginer
Bolog Ambrozie - tehn. veter.
Mornăilă Florea - pensionar
Sălăjan Ioan - inginer
Tolę Gheorghe - lăcătuș
Iuga Grigore - operator pr.
Palcu Nelu - tehnician
Balaș Ioan - tehn. veterinar

La Sala Sporturilor din Arad

IERI A FOST INAUGURAT TÂRGUL „CONFORT-INSTAL“

În prezența a numeroși vizitatori și oficialități locale Târgul „CONFORT-INSTAL“ și-a deschis ieri porțile la Sala Sporturilor din Arad. Ajuns la a șasea ediție, anul acesta târgul se desfășoară în paralel cu „SALONUL PROTECT“, în cadrul căruia reprezentanți ai Inspectoratului Teritorial de Muncă Arad vor susține mai multe conferințe.

În standurile amenajate sunt expuse materiale și instrumente de măsură și control pentru instalații în construcții, echipamente de încălzire și climatizare, instalații electrice și sanitare. Alături de acestea, sisteme de pază și protecție antiefracție precum și instalații de prevenire și stingere a incendiilor, cu echipamentele aferente. „Pot să remarc față de edițiile precedente în primul rând calitatea standurilor, atenția cu care le-au pregătit expozanții. De la an la an ei vin din ce în ce mai pregătiți pentru a obține rezultate cât mai bune în urma acestor expoziții. Apoi, a crescut numărul participanților cu circa 40%, din care 10% sunt străini“, a spus **Nicolae Băcanu**, președintele Camerei de Comerț și Industrie Arad. Acesta a mai adăugat că a demarat acțiunea de amenajare a unui complex expozițional în parcul industrial al municipiului. „Sperăm ca printr-o bună cooperare cu autoritățile administrației publice locale, ediția viitoare a târgului INSTAL-CONFORT să o organizăm în noul complex expozițional“, a conchis Băcanu.

Târgul CONFORT-INSTAL poate fi vizitat până sâmbătă, 27 mai, intrarea fiind gratuită.

FLORIN TRUȚ

„ȘCOALA VREMII“

Zilele acestea a apărut numărul 2 al revistei „Școala vremii“, editată de Casa Corpului Didactic Arad. Editorialul „Demersuri ale învățământului arădean pentru înfăptuirea reformei“, semnat de prof. Maria Pașcalău, inspector școlar general la I.Ș.J. - deschide un sumar interesant în care găsim informații despre „Unitățile reprezentative din municipiul și județul Arad“, interviuri (cu prof. univ. dr. Lizica Mihuț, rectorul Universității „Aurel Vlaicu“), prezentarea graficului examenelor de capacitate, admitere în liceu, bacalaureat, articole privind formarea profesională, școli arădene, noi apariții editoriale, despre oferte pentru vacanță și alte „informații pe scurt“.

Nini Radu, din Micălaca

UN „VĂCAR“ CARE A ÎNGHIȚIT CONCURENȚA

În urmă cu douăzeci de ani, în Micălaca, lângă balastieră se înființa o gospodărie cu vaci, oi și alte animale de producție. Azi, pe locul respectiv funcționează cu succes microferma lui Nini Radu. Cine este el? Un om între două vârste, care a reluat de la vârsta de 10 ani vechea tradiție a familiei. La ora actuală, curajosul întreprinzător are șapte vaci, 30 viței de lapte, 33 juninci și, în perspectivă, 200 de oi. Adăugăm... Mercedes (tip nou) și alte bunuri, agonisite în urma unui lăudabil efort și, mai ales, politica de prețuri.

Nini Radu, șeful microfermei, nu se rușinează, la o adică, de coada vacii...

„Am vândut și cu 3.500 litrul“

Concret, Nini Radu vinde laptele cu 1.000-1.500 lei mai ieftin. „Vânzătorii de lactate din Piața Soarelui sunt indignați și, deopotrivă, nedumeriți. Dar cu 100 de litri vânduți zilnic, cu 3.500-4.000 lei/l, «scot» suficient pentru a-mi întreține familia. Restul intră în fermă.“

Demn de apreciat ar fi și independența financiară, „cow-boy-ul“ neavând debite la stat sau bănci private. A arendat un sfert de hectar în zona digului. Investiția totală (fermă, animale) se ridică la 450 milioane lei.

„Singura problemă am avut-o în timpul administrației lui Dumitru Branc. Serviciul Urbanism-Sistematizare m-a amendat cu 2 milioane lei, dorind și să demolez ferma. Am scăpat în instanță. Ce? Preferau gunoaiele (care împânzesc zona - n.n.) în locul unei investiții utile?“.

La o producție medie zilnică de 20-23 litri de lapte de vacă, nu-i de mirare că angajații - Gh. Coca și Gh. Ștefănuț - sunt mai mult decât mulțumiți.

ADRIAN BOROȘ

AI REUȘIT! CONTINUĂ!

Sunt încă sub puternica impresie a marii demonstrații de forță de la Zilele Academiei Arădene, prilejuită de a X-a Aniversare a Universității de Vest „Vasile Goldiș“ Arad.

„Demonstrație de forță“ - expresie a vigorii tinerești și a maturității dobândită precoce, printr-o muncă asiduă de învățământ și cercetare, pentru afirmarea Aradului ca centru universitar de elită.

Sunt cuvinte îndreptățite de a fi evocate pentru că rezultă din ecoul generat de spusele președintelui Academiei Române, al directorului general din Ministerul Educației Naționale, de parlamentari și politicieni autohtoni, dar și de ambasadori, universitari și reprezentanți ai unor instituții internaționale.

Uriașa sală a Palatului Cultural a devenit neîncăpătoare, datorită nu numai studenților și profesorilor universitari localnici, dar și numărului mare, greu de imaginat, al delegaților universităților din țară și de peste hotare, din Brazilia până în Italia. Din Statele Unite până în Japonia și din Franța până în Ungaria.

Un nearădean nici nu ar fi cutezat să enunțe un asemenea grandios proiect de manifestare. Un arădean da, cunoscând spiritul Fundației și Universității care poartă numele lui Vasile Goldiș, cunoscând priceperea și tăria managerului din fruntea acestora. Căci managerul rector, dascăl și om de știință a preluat scânteia lui Vasile Goldiș, cu care a aprins o făclie purtată în fruntea miilor de studenți și cadre didactice, secondate de sute de mii de arădeni, scandând în unison „PER ASPERA AD ASTRA“.

Prof. dr. Francisc Schneider,
membru titular al Academiei de Științe Medicale

PIAȚA ROMANĂ – ÎN ATENȚIA ORGANELOR DE CONTROL

În urma reclamațiilor unor locatari ai blocului F din P-ța Romană, inspectorii Oficiului Județean pentru Protecția Consumatorului (OJPC) însoțiți de reprezentanți ai Inspectoratului Sanitar de Stat și ai Protecției Mediului au întreprins o acțiune de control la gheretele și spațiile comerciale existente în zonă.

În urma verificărilor efectuate s-a constatat că **AF Petruț** și SC **Miloș Com SRL** și-au amenajat un spațiu de comercializare a băuturilor, în sistem alimentație publică în aer liber, fără a poseda autorizație sanitară.

Câinii vagabonzi și resturile menajere cu mirosurile specifice, „toaleta“ publică - sunt câteva din imaginile surprinse în spatele acestor unități comerciale.

Focar de infecție în centrul Aradului!

Aici funcționează și o piață neautorizată. Dl. **Gelu Florincaș**, directorul OJPC, a precizat că: „Pentru acest spațiu Primăria municipală încasează taxe de la comercianți prin SC Top, aceasta asigurând și curățenia în zonă“. În acest punct de desfacere, inspectorii instituțiilor amintite anterior au surprins expuse spre comercializare produse de origine animală (lapte și produse lactate) care, în mod normal, se vând numai în locuri autorizate sanitar-veterinar. Dar, cum la români totul e posibil...

În timpul acestei acțiuni S.C. Dat Recording SRL proba casete audio la un volum inacceptabil, fără a deține autorizație de la Primărie și Mediu pentru a comercializa asemenea produse în zonă. Alte surse de poluare fonică conținute în reclamațiile localnicilor nu au fost depistate.

Organele de control au lăsat invitații tuturor patronilor care nu au fost de găsit, pentru a se deplasa la organismele de control cu toate documentele de autorizare.

MADIANA MICAN

La Groșeni

S-A OPRIT ROATA MORII

Moara pe apă din satul Groșeni (comuna Archiș) era una dintre foarte puținele din județ care mai funcționa. În aprilie roata morii s-a oprit și nu se știe când se va mai învârti, pentru că barajul din Pârâul Mare, care alimenta moara, a fost distrus de viituri.

Localnicii spun că accidental, când era mare secetă și debitul era mic, moara se mai oprea. Se va mai învârti roata morii? Da, dacă barajul va fi reparat. Nu, în caz contrar. Ultima variantă înseamnă că 30% dintre localnici, care măcinau aici urlău, va trebui să-și caute alt loc de măciniș. Și mai înseamnă că va dispărea un crâmpei din pitorescul locului.

TEODORA MATICA

La Liceul „Moise Nicoară“

TEZĂ ÎN REGIM DE BAC

La inițiativa Catedrei de matematică de la Liceul „Moise Nicoară“, vineri, 26 mai, elevii claselor a XII-a vor susține teza semestrială de trei ore la matematică în regim de bacalaureat. Comisia va fi formată din profesori ai liceului, tezele secretizate fiind corectate după baremurile impuse de examenul de BAC. **„Este o formă de verificare pe care am inițiat-o anul trecut și a fost foarte eficientă. Elevii își pot testa cunoștințele, își pot aproxima valoarea în vederea examenului care îi așteaptă“**, a precizat **Wilhelm Portal**, directorul Liceului „Moise Nicoară“.

VERNISAJ

Fundația Paul de România vă invită la expoziția de pictură a domnului ȘIMON PETRU (a unsprezecea expoziție personală în Arad). Vernisajul va avea loc în data de 26.05.2000, orele 17,00 la Sala Clio a Muzeului Județean Arad (str. Horia).

FURAJARE EFICIENTĂ NUMAI CU
ANIMIX
CONCENTRATE
Proteino-Vitamino-Minerale
LA NOI OBȚINEȚI FURAJE PE CUPOANE!
PRODUCĂTOR
VIPROMIN 2000 Salonta
DISTRIBUITOR
S.C. PRODAGRO CETATE S.R.L.
ȘIRIA, Jud. ARAD
COMPLEXUL ZOOTEHNIC
DEPOZIT
MAGAZIN ÎN ȘIRIA
COMPLEX ZOOTEHNIC Tel. 094/ 577.987

Dacă nu vor plăti chiria

150 DE FAMILII DIN ARAD VOR LOCUI ÎN STRADĂ

• Nevoiașii pot evita evacuarea dacă cer anchetă socială

Domnul Nichifor Mureșan, str. Andrei Șaguna nr. 33, ne-a trimis o scrisoare în care ne spune că „în aceste zile, 150 de familii din urbea noastră vor fi târâte în judecată de către «Recons», pentru că nu și-au putut plăti chiria locuinței lor. «Recons» se mai laudă că imediat după judecată, împricinații vor fi evacuați". Dl. Mureșan consideră „că rândurile vagabonzilor se vor îngroșa serios, iar copiii acestor familii vor abandona școala, învățând pe stradă lecțiile dure ale vieții." Semnatarul scrisorii menționează că majoritatea datornicilor către Recons nu beneficiază de protecție socială, nu au venituri și au ajuns la o vârstă la care nimeni nu dorește să-i mai angajeze. Aceste familii sunt înfometate, își vând bunuri din casă pentru a-și hrăni copiii. Ele au ajuns la limita supraviețuirii. Datorită facturilor neplătite au rămas fără apă și curent electric.

Dl. Mureșan întreabă: „Înainte de a fi acționați în judecată, de ce nu li se face o anchetă socială restanțierilor pentru a se stabili dacă ei nu pot sau nu vor să achite plata chiriei?"

Șefa serviciului abonați, d-na Rodica Groza, ne-a declarat că „într-adevăr, Recons se află în proces cu circa 120-150 de familii care nu și-au plătit chiria de mai bine de 6 luni. Conform O.U.G. 40/99 privind calcularea chiriilor majorate, am fi îndreptățiți ca după două luni să evacuăm chiriașii datornici. Însă recurgem la evacuare în ultimă instanță. De aceea, somăm restanțierii din două în două luni. Acceptăm și plata în rate. Suntem înțelegători, dar nu putem să nu încasăm chiriile."

Referitor la această problemă, șefa serviciului investiții-fond locativ, d-na Iulia Pașca, spune: „Știm că prin O.U.G. 40, valoarea chiriilor a crescut consistent, dar cei cu venituri mici beneficiază de recalcularea acestora. În acest sens există o hotărâre a Consiliului Local prin care persoanele sărace (asistate) plătesc pentru chirie doar 5% din cuantumul de ajutor social."

Din cele relatate de funcționarii Recons am dedus că majoritatea restanțierilor sunt rromi care, cu sau fără venit, neglijează somațiile primite și nu întreprind ceva pentru schimbarea situației lor.

Inspectorii Serviciului Social din Primărie (camera 5 - Palatul Cenad) reamintesc că **persoanele nevoiașe primesc ajutor social și beneficiază de reduceri la plata chiriei doar dacă acestea solicită efectuarea unei anchete sociale la domiciliu.**

FLAVIUS NĂSTĂSACHE

Trasă doi ani „pe dreapta" din cauza inundațiilor

COMPA DE LA BÂRZAVA A FOST MUTATĂ CU TREI KM ÎN AMONTE

• Reparată capital, va fi inaugurată pe noul amplasament

Inundațiile din ultimii doi ani, care au modificat cursul Mureșului, au făcut impracticabil podul plutitor, „compa", cum îi spun localnicii, care făcea legătura între Bârzava și Lalașinț. „În tot acest timp sătenii din Lalașinț au fost nevoiți să ocolească zeci de kilometri pentru a-și transporta produsele agricole și animalele la târgul lunar de la Bârzava. O adevărată pacoste pe capul harnicilor gospodari din Lalașinț care au așteptat cu nerăbdare repunerea în funcțiune a compei. Lucru posibil prin alocarea de Președinție, prin „Loteria Națională", a sumei de 180 milioane de lei", ne-a spus **Adinel Vlademir Popovici**, primarul comunei Bârzava. Bani cu care s-au făcut doi kilometri de drum de acces, o barcă pentru transportul a 10-15 persoane peste Mureș și a fost reparată capital compa metalică. Pentru că inundațiile au schimbat cursul Mureșului, compa nu a mai putut fi montată pe vechiul loc. Astfel că a fost mutată cu trei km în amonte, între localitățile Căpruța și Lalașinț.

Noua compă va fi inaugurată sâmbătă, 27 mai a.c., în prezența reprezentanților prefecturii și a unui consilier președințial.

FLORIN TRUȚ

ARADUL NU SE AFLĂ ÎNTRE PRIORITĂȚILE AGENȚIEI NAȚIONALE PENTRU LOCUINȚE

• 167 de oameni stau cu certificatul de solvabilitate în mână

Obținerea creditului ipotecar pentru construirea unei locuințe părea, la sfârșitul anului trecut, o soluție rezonabilă pentru cei care doreau să aibă propriul acoperiș deasupra capului. Dar, condițiile riguroase pe care trebuia să le îndeplinească solicitantul au făcut ca numărul cererilor să fie destul de scăzut. În Arad, 289 de persoane au solicitat Băncii Comerciale obținerea certificatului de solvabilitate. Doar pentru 167 dintre ele, actul a fost eliberat, oamenii fiind îndrumați înspre Agenția Națională pentru Locuințe din București. Și, cam aici, lucrurile se opresc.

Probabil datorită numărului mic de solicitări, Aradul nu a fost cuprins pe lista celor zece orașe în care au fost inaugurate deja primele construcții. Când se va întâmpla și la noi acest lucru, nu se știe.

Reamintim că, la nivel local, au fost puse la dispoziția ANL 30 ha de teren în Micălaca (unde se vor construi locuințe P+1 și P+2) și 0,5 ha în Faleza Sud (unde se vor construi blocuri).

D. DUȚU

În Arad

NICI UN AGENT IMOBILIAR NU S-A ÎNSCRIS ÎN UNIUNE

• Ordonanța 3 - o amenințare la adresa agențiilor și agenților - va institui un monopol în domeniul imobiliar, spun aceștia

Potrivit Ordonanței Guvernului nr. 3/2000, agenții imobiliari din România - persoane juridice sau persoane fizice autorizate - trebuie să se înscrie în Uniunea Națională a Agenților Imobiliari (UNAI), pentru a se considera că funcționează legal. Conform art. 32 din O.G. 3, înscrierea trebuie făcută în termen de 3 luni de la intrarea în vigoare a ordonanței, adică pînă la 25 mai.

Ce se întâmplă la Arad? Agențiile și agenții imobiliari nu numai că sunt confuzi, dar refuză să respecte prevederile O.G. 3, pe care o consideră neconstituțională. Mai mult, agențiile imobiliare arădene care mai activează, 9 la număr (față de 36, câte erau în 1999!), au întocmit un memoriu pe care îl trimit UNAI, Guvernului, Parlamentului, filialei din Timișoara a UNAI, prin care cer înlăturarea prevederilor O.G. 3/2000.

„Urmând spiritul ordonanței, ar urma un monopol în domeniul imobiliar, fapt cu care cei ce activează pe piața respectivă și care ar trebui să adere la UNAI pînă pe 25 mai 2000, nu pot fi de acord... În forma actuală a prevederilor ordonanței, în afară de un hățiș de obligații cu precădere financiare, nu reușim să distingem avantaje reale. Taxele de înscriere și cotizațiile impuse sunt aberant de mari, neavînd justificare morală și nici legală. Ordonanța încalcă dreptul la libera asociere - prevăzut în art. 37 Constituția României, legislația în domeniul învățământului, al concurenței și al organizării societăților comerciale...", se arată în memoriul amintit.

„Până acum nici un agent imobiliar din Arad nu s-a înscris în Uniune. Din câte știu eu, există două agenții care stau pe gânduri dacă să facă acest lucru, dar nu pentru că ar dori, ci pentru că sunt constrânse, temându-se să nu fie desființate", spune Angelica Horvath, de la agenția imobiliară Elita.

De la filiala din Timișoara a UNAI, agenții imobiliari arădeni au primit un răspuns de genul: „Nu vă înscrieți acum în Uniune, o veți face peste o lună, două, dar tot trebuie să vă înscrieți. Nu veți fi desființați, dar veți avea controale, iar încasările de după data de 25 mai vi se vor confisca."

GERLINDE KNAP

Din vama Nădlac

STRĂINII CUMPĂRĂ PIPE ȘI BÂTE DE BASSEBALL

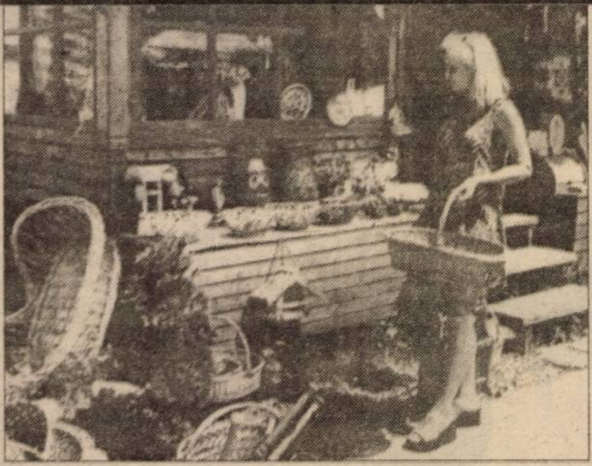

Lângă vama Nădlac funcționează un bazar plin cu obiecte de artizanat. Aici găsești de toate: de la lucruri ce încap în buzunar, până la scaune din nuiele, care pot fi amplasate pe o terasă. Patroana micului magazin cu articole populare este Ana Molnuș (25 ani) venită aici împreună cu familia, tocmai din județul Harghita. „Este pentru a doua oară când poposim la Arad. Rămânem aici toată vara, până prin septembrie. Dacă marfa se va vinde bine, vom veni și la anu'. Noi din asta trăim", ne-a spus d-na Molnuș. Tânăra întreprinzătoare a mărturisit că obiectele de lemn sunt confecționate de către familia ei. Vasele de ceramică sunt achiziționate de la meșterii olari din regiunea Harghitei. Articolele de artizanat sunt căutate de către turiștii străini. Dacă până acum excursioniștii cumpărau lucruri miniaturale, la ora actuală au mare trecere pipele de lemn (50.000 lei) și bâtele de basseball (100.000 lei).

F. NĂSTĂSACHE

Foto: AL. MARIANUȚ

Acum câteva zile

CAS A ACHITAT MAI BINE DE JUMĂTATE DIN DATORIILE SPITALELOR

Spitalul Județean a intrat în anul 2000 cu o datorie de cinci miliarde de lei pentru medicamente, echipament sanitar și regii. În această lună valoarea datoriilor s-a ridicat la 14 miliarde. Nici Spitalul Municipal nu stă mai bine. De la 1,8 miliarde - la începutul anului, datoriile sale au ajuns să depășească opt miliarde de lei.

Cea care trebuie să achite datoriile spitalelor este Casa de Asigurări de Sănătate a Județului Arad. Dar, până acum câteva zile, CAS nu a putut să facă acest lucru deoarece fondurile sale erau blocate. S-au făcut numeroase adrese către Casa Națională (care gestionează banii veniți din țară), dar răspunsul pozitiv a întârziat să apară. „Nu avem încă bugetul definitiv pe anul 2000 și am fost limitați în a achita niștre treburi. Am reușit totuși să plătim 16 miliarde și jumătate din 23 de miliarde, cât aveau datorii cele 13 spitale din județ. Am achitat integral medicamentele și avansul pentru funcționare pe luna mai. Lucrurile încep să se simplifice și, probabil că într-o săptămână-două, totul se rezolvă" - crede Gheorghe Chiper, vicepreședinte al CAS Arad.

D. DUȚU

ROLAND PLUS
VINDE:
ROLAND
STR. GAGUNA NR.36
TEL/FAX 057/287 522
ORAR:
ZILNIC 9-19
SÎMBĂTA 9-13
USI BLINDATE PENTRU APARTAMENTE
GRESIE SI FAIANTA IMPORT SPANIA-ITALIA
TERMINATII PENTRU FAIANTA
ADEZIVI, GLETURI, VOPSELE LAVABILE
PARCHET, LAMBRIURI
CALORIFERE ALUMINIU

CENTRALĂ DIGITALĂ LA APATEU, BERECHIU ȘI MOȚIORI

Până nu demult, în Apateu, exista doar o centrală manuală. Aceasta asigura convorbirile și pentru comunele aparținătoare, Berechiu și Moțiori cu celelalte localități. Acum, însă, Apateul are o centrală digitală cu 400 de numere. D-nul Sărac, primarul comunei spune: „La noi a fost mult mai ușor cu instalarea pentru că noi am avut deja spațiu. L-am pus la dispoziția celor de la Telecom, care au dus toate materialele necesare. În mare parte lucrarea este realizată. Cei care o execută mai așteaptă doar cablul optic, care se preconizează că va ajunge după jumătatea lui mai. După aceea, centrala va fi dată în funcțiune."

A. BUGARIU

EMOL
WIENERBERGER
SISTEME DE ZIDARIE - POROTHERM

PREȚ PROMOȚIONAL
15 Mai - 15 Iulie
590.000 lei / mc
*TVA inclus
TEL: 057 - 280179 / 280233

„STUDENȚII ȘI PROFESORII ROMÂNI AU O PREGĂTIRE MAI BUNĂ DECÂT CEI STRĂINI"

● Interviu cu prof. univ. dr. GABRIEL EUGEN SELLA (Universitatea din Ohio)

Cu prilejul manifestărilor festive care au marcat 10 ani de învățământ superior privat pe meleaguri arădene, alături de alți oameni deosebiți, prof. univ. dr. Gabriel Eugen Sella (Universitatea Ohio) a primit titlul de „Doctor „Honoris Causa" a Universității de Vest „Vasile Goldiș". Nu am scăpat prilejul să îi luăm un interviu unui român plecat în urmă cu peste două decenii în Statele Unite ale Americii unde a reușit să devină un profesor remarcabil.

– Pentru început vă rugăm să ne spuneți câteva cuvinte despre colaborarea dintre Universitatea din Ohio și Universitatea de Vest „Vasile Goldiș" (U.V.V.G.) din Arad ...

– Trebuie să vă spun încă de la început că este o mare onoare pentru mine să mă aflu aici. Colaborarea este pe linie științifică. Dorința mea personală este ca U.V.V.G. să fie prima în Europa, să devină primul centru în care se va învăța „mișcarea aprofundată a sistemului muscular care, în context sportiv să dea randamentul maxim iar din punct de vedere patologic să dea vindecarea cea mai bună cu cele mai mici costuri". Cercetarea trebuie însă accentuată pentru că suntem deocamdată doar la primul pas. Sponsorul acestei colaborări este firma Neuro Diet din Boston care, împreună cu o fundație europeană, ne sprijină în acest proiect.

– Care sunt șansele accederii viitorilor specialiști români pe piața internațională a muncii?

– Sunt două puncte de vedere. Unul este cel românesc: de a fi primit și de a nu se prevala. Care este etic pe de o parte și just pe de altă parte. Într-o lume în care toți dau din coate, românul își ține mâinile în buzunar! Studenții și profesorii români au o pregătire care nu-i cu nimic inferioară altora ci superioară poate cu 98% !!! Dar, este un secret pe care românii nu pot să-l învețe decât dacă ies afară din țară: să vadă că știu mai bine și mai mult decât alții... Apoi românii trebuie să învețe să se folosească de cultură, de academie, de cercetare, de învățământ, de toate posibilitățile lingvistice și să ajungă ceea ce merită. Asta se poate face în primul rând cu ajutorul românilor din străinătate dar și prin schimburi de studenți între Universitatea arădeană și cele din alte țări.

– Cum apreciați baza materială a Universității de Vest „Vasile Goldiș"?

– Este uimitor ce a făcut rectorul Ardelean împreună cu apropiații săi colaboratori în numai 10 ani. Vasile Goldiș a aprins scânteia și, peste aproape 100 de ani profesorul Aurel Ardelean a aprins făclia. Un deceniu în cadrul unei instituții de învățământ nu înseamnă foarte mult dar, este foarte importantă această creștere fulminantă a U.V.V.G. Și cred că acesta este doar începutul. Vreau să îmi aduc și eu

aportul la această dezvoltare a Universității de Vest „Vasile Goldiș".

– Vă rugăm să ne spuneți câteva cuvinte despre aparatura adusă de d-voastră?

– E o aparatură unică în Europa și utilizăm o tehnică de vârf. Este vorba de o aparatură care permite investigarea nesângerândă a aparatului neuromuscular și permite în același timp ameliorarea performanțelor sportive cu recuperare atât în domeniul sportiv cât și după diverse accidente musculare. Avantajele BIO-FEED-BACK-ului sunt nemaipomenite: nu implică nimic altceva decât niște magneți electrificanți. Eficiența e deosebită.

OLIMPIU BULZAN
Foto: AL. MARIANUȚ

Cronica plastică

SECRETUL ELISABETEI BRITTICH

După o remarcabilă prezență într-o expoziție de grup, Elisabeta Brittich revine cu o expoziție personală în spațiul galeriei cenaclului „Ion Andreescu", a patra expoziție personală la Arad. Laureată republicană de două ori (Premiul I la concursul de creație - 1987 și Premiul al II-lea pe țară la grafică - 1989), Elisabeta Brittich a realizat și acum o expoziție de referință. Varietatea lucrărilor se revendică, în general, nu de la tatonări hazardate, ci de la explorarea motivată structural a mai multor moduri de expresie.

Desenul în peniță ca și desenul în cărbune imprimă peisajului un atribut misterios, provenit dintr-o stare sufletească ce ține deopotrivă de solitudine și melancolia cunoașterii. Efectul estetic se împlinește printr-o ireproșabilă stăpânire a tehnicii artistice.

Noi sunt toate lucrările, însă, în ce ne privește, ne-au frapat (ca o noutate pentru noi) monotopiile color abstracționiste, cu sugestii spațiale, pe motive nocturn-diurne (luna și soarele). Seria de linogravuri aduce aceeași magie poetică.

Dintre uleiurile pe pânză și carton, se disting în mod dosebit tabloul cu garoafe, carte deschisă și ochelari pe o țesătură în stil popular și peisajul rustic în verde.

În fine, o expoziție care ar fi meritat un timp mai generos decât cel acordat în mod obișnuit.

Secretul Elisabetei Brittich? O înzestrare artistică deosebită, munca artistică neîntreruptă și studiul susținut.

PETRU M. HAȘ

CĂSOAIA - ÎNTRE A FI ȘI A NU (MAI) FI

De la Târnova un drum de țară duce spre Căsoaia. Nu sunt decât 13 kilometri. Praful stârnit de roțile mașinii ne pudrează din belșug, amintindu-ne de farmecul călătoriilor cu diligența.

Ajunși la tabăra școlară ne împărtășim din răcoarea brazilor și ne spălăm în vălicica ce curge prin preajmă. Doi câini își fac serviciul iar un mânz și un cal pasc liniștiți. Paznicul Jomer Fredi ne spune că de doi ani Sanepidul a oprit funcționarea taberei din cauză că bucătăria nu are apă curentă. În schimb turiștii au acces aici și sunt găzduiți în 12 cabane mici și șase mari, spațiu ce însumează 114 locuri de cazare, la prețuri de 45.000 lei de persoană pe noapte. (foto 1).

Cu toate peripețiile drumului, la sfârșit de săptămână turiștii iau cu asalt zona. Camerele sunt curate, așternuturile ca acasă, aleile, spațiile verzi îngrijite. „N-aș vrea să vedeți cum arată locul după ce pleacă lumea" - exclamă interlocutorul nostru. Nici nu!

În vreme ce șoferul nostru încearcă să îmblânzească sistemul de alarmă (patru câini care-și binemerită tainul), mergem să vedem parcul cu statui ce se întinde pe mai

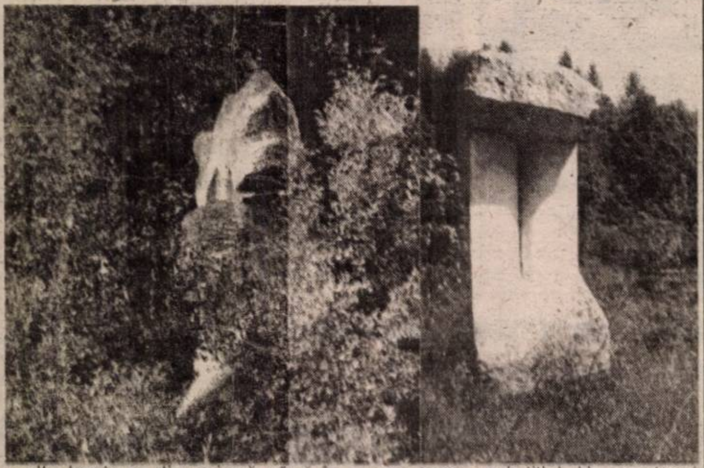

multe hectare, din poiană până în pădure.

Prin anii 80 s-au organizat șapte ediții ale Taberei naționale de sculptură de la Căsoaia, lăsând în urmă de fiecare dată câte zece monumente. Acestea poartă semnături cunoscute: Pasima, Apostu, Buculei, Munteanu, Șerban, Gheorghiță și încă multe altele. O replică în bronz a „Ferestrei" lui Buculei luase pe atunci, un premiu internațional la Bienala de sculptură mică de la Ravena. Colegul nostru, dl. Emil Șimăndan a publicat la vremea aceea, sub titlul „Un spectacol pentru o mie de ani", treizeci de interviuri cu artiști plastici care au lucrat aici.

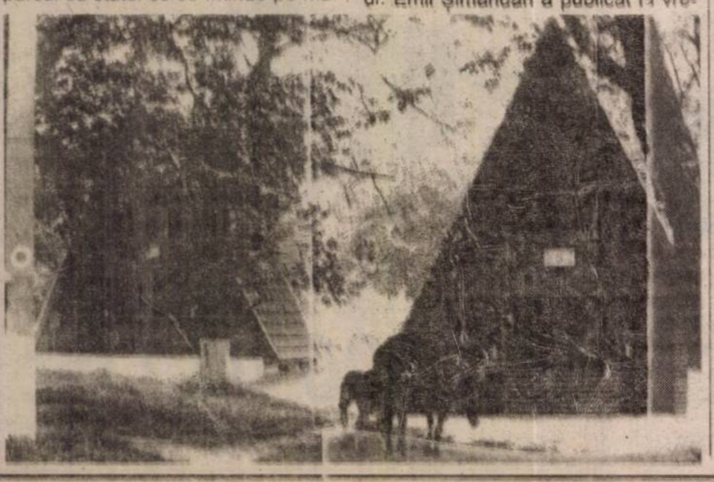

Astăzi „Măgura arădeană" este ca părăsită. Un tractor ce aducea, pe vreme de ploaie, lemne de la pădure n-a avut pe unde trece decât taman prin mijlocul taberei, lăsând urme adânci. Buruienile și tufele cresc în voie și au năpădit statuile (foto 2).

Niște primate și-au marcat trecerea prin fel de fel de scrijelituri și înscrisuri. De exemplu: pe „Fereastră", Erwin și Julia; pe lucrarea lui Pasima, Mark. Avram Iancu zace strivit de istorie și de nepăsarea (citiți) nesimțirea urmașilor. Îl scot unii de la naftalină și-l uzează ocazional, în discursuri patriotarde, în rest...

Cunoaștem șlagărul „Nu sunt bani" dar nepăsarea costă infinit mai scump. Un descurcăreț (manager) într-ale turismului ar putea profita de vecinătatea acestui parc.

Poate n-o trece o mie de ani până ce spectacolul din pădure va fi redescoperit. Conjugându-ne obsedant cu a avea, am uitat de a fi. De ce ?

DANA TODOR
FOTO: VIOREL MUSCA

Cronica dramatică

SUSUL ȘI JOSUL SAU FAȚA ȘI REVERSUL

De la Shakespeare la „Camera cu capace" ar fi un mod de a rezuma spectacolul de la „Frontiera" din seara de joi, 11 mai. **Sabin Popescu** este deja un regizor încercat și ideea de a crea un spectacol „Pe muche de șuriu" pornind de la textul marelui Shakespeare și textele argotice („cânturi de ocnă") ale dramaturgului și poetului George Astaloș, s-a dovedit productivă încă de la premieră. **Călin Stanciu** și **Doru Nica** au fost la înălțime. În ce-l privește pe Călin Stanciu, acesta s-a dovedit a fi un autentic interpret al lui Hamlet, iar Doru Nica a dus uneori umorul argotic până în preajma melancoliei, a unui soi de amărăciune.

Spectacolul s-a revendicat de la două registre culturale diferite: primul care ține de dimensiunea problematizantă, spirituală, a umanului, și al doilea ținând de dimensiunea umană a trupului, materială prin excelență. Așadar, existența umană reflectată în oglinzi diferite sau perspectiva din care cultura de jos, apanaj al unei mase umane marginale, citește cultura înaltă. În fine, un model de democrație a limbajului, apt a produce răsturnări de situație.

„Pe muche de șuriu", spectacolul lui Sabin Popescu, poate fi, cu intenția sau fără intenția regizorului, o capcană pentru spectatorul dispus să-l ia prea ușor. Pentru că un asemenea spectacol poate fi expus unor riscuri, dintre care unul ar fi asimetria ce ar rezulta din apăsarea exagerată a pedalei dispuse la unele concesii în favoarea publicului înclinat spre distracții ușoare. Altfel, o parte din spectacol a fost o inspirată comedie cu cântece, unele cu certe aluzii de actualitate.

Nu încheiem fără a sublinia că meritul unui atare spectacol este cu atât mai evident, cu cât resuscită valori culturale consacrate, fie că este vorba despre râsul popular despre care a scris Bahtin, de Shakespeare, Villon, Baudelaire, Arghezi din „Flori de mucigai", Lorca sau Miron Radu Paraschivescu, ori, de ce nu, lumea lui Gore Pirgu.

Viziunea contrapunctică, al cărei al doilea termen este poetul George Astaloș, el însuși o valoarea literară contemporană și un interpret în argou al lui V. Hugo și Shakespeare, invită la reflexie.

Să nu omitem rolul episodic al lui **Adelin Ghionghioșan** și scenografia adecvată spațiului numit neconvențional, realizată de scenograful **Doru Păcurar**.

PETRU M. HAȘ

Universitatea de Vest „Vasile Goldiș" Arad deschide o nouă filială la Chișineu Criș

Răspunzând solicitărilor administrației locale, Senatul Universității de Vest „Vasile Goldiș" Arad a decis, în ședința din data de 22.05.2000, deschiderea unei noi filiale în orașul Chișineu Criș. Noua filială va funcționa începând cu anul universitar 2000/2001 având procesul educațional structurat pe specializările cu profil economic.

În acest fel, Chișineu Criș devine a treia localitate din județul nostru, după Sebiș și Ineu, în care Universitatea de Vest „Vasile Goldiș" oferă tinerilor posibilitatea de a urma studii superioare în localitatea unde își au domiciliul. Acest mod de abordare a promovării sistemului educațional se integrează în politica educațională a universității arădene de a crea un învățământ comunitar, racordat la sistemele europene cele mai avansate, în care tânărul își definitivează educația având confortul psihic al vieții de familie, precum și avantajul material corespunzător.

Datorită Universității „Vasile Goldiș”

PASĂREA COLIBRI LA ARAD

Sâmbătă, după lăsarea serii am asistat la un concert care a ținut asistența până la sfârșit în ciuda ploii torențiale care nu contenea să cadă. ● I-am văzut rând pe rând pe UNITY, EXCEL, ANDA ADAM și PASĂREA COLIBRI. ● Dacă arădenii de la Excel au cântat în nota lor obișnuită nu același lucru îl putem spune despre timișorenii de la Unity care urcă încet dar sigur pe treptele afirmării. ● Anda Adam a apărut într-un costum sumar, șocând asistența care tremura de frig în ploaie. ● Chiar dacă nu a avut melodii foarte reușite Anda a înviorat asistența prin coregrafia excelentă și înfățișarea super-sexy. ● O trupă de băieți hazlii, la vederea superbei cântărețe au început să scandeze: „Silicon! Silicon!...” ● Câțiva tineri mai curioși din fire au intrat sub scenă să admire picioarele și dedesubturile „divei”. Vorba prezentatorului (Cătălin Lăpușcă): mai bine își cumpărau numărul din Playboy în care a apărut artista...”● A urmat un super-recital a celor de la Pasărea Colibri. ● Temerarii care au rămas până la sfârșit au cântat și au dansat în ploaie împreună cu formația preferată. ● Toți au rămas cu impresia unui concert strașnic care a încheiat cum nu se poate mai bine manifestările dedicate împlinirii a 10 ani de la înființarea Universității de Vest „Vasile Goldiș”.

Foto: AL. MARIANUȚ

SORIN GHILEA
OLIMPIU BULZAN

SATUL DE VACANȚĂ ȘI DISCOTECA TAUȚ

În peisajul turistic arădean ...

În peisajul turistic arădean a revenit în forță **satul de vacanță Tauț**, aflat în proprietatea Trinity Company. Aici, ziarul nostru a desfășurat și va mai avea acțiuni pentru tineret, acțiuni la care vor participa toți cei care vor să petreacă clipe de neuitat, la pescuit, discotecă sau camping. Astfel că satul de vacanță **Tauț** putem spune că tinde să devină o adevărată stațiune a tineretului. Mai mult decât atât, la Tauț s-a inaugurat una dintre cele mai bune discoteci din zonele turistice ale județului. **„La fiecare sfârșit de săptămână aici se adună tineri elevi de liceu sau studenți care organizează reuniuni”**, ne spunea șeful satului de vacanță, **Vasile David**. Pescarii au din nou șansa să pescuiască în lacul Tauț, nici scăldatul nefiind interzis, mai ales după un dans.

Foto: V. MUSCA

„MISS VEST” - ARAD 2000

SC „CORLEONE”, Cotidianul „ADEVĂRUL” Arad și TV INTERSAT vă invită să participați la faza finală care va avea loc vineri, 26 mai, ora 20,00 la terasa CORLEONE - ștrand Arad, pentru a putea urmări în direct desfășurarea concursului, în cadrul căruia vor fi momente artistice deosebite și o paradă a modei.

În urma preselecțiilor organizate în cele 7 orașe din județul Arad, realizatorul Mircea SORIN a invitat în concurs pe Simona Matei - Lipova, Luminița Petreuș - Curtici, Noemi Marzso - Chișineu Criș, Anita Alexandra Kmety - Nădlac, Liana Gligor - Pâncota, Anita Beniuc-Sebiș și Andreea Popa - Ineu, din Arad urmând să participe Loredana Pecican, Ancuța Cabau, Cristina Puterity, Andrada Creta, Anca Chesa, Octaviana Benea și Karinne Silvia Dinca.

Repetiția generală va avea loc joi, 25 mai, ora 17,00 la Corleone.

Câștigătoarea va primi 1.000.000 lei oferit de „Global Service 2000 Agenzia”, finalistele urmând a primi alte numeroase premii din partea sponsorilor, precum și contracte de promovare la prezentări de modă în România și Italia.

Prezentarea spectacolului-concurs va fi asigurată de Dana LASC și Sorin GHILEA.

În juriu sunt invitați să participe reprezentanții Primăriilor din orașele județului și ai Municipiului Arad, candidații la funcția de Primar din respectivele localități, alături de principalii sponsori.

CONCURS

CEL MAI BUN PRIETEN AL TĂU

ÎNTREBARE: *Care animal este considerat cel mai bun prieten al omului ?*

Cele trei mari premii sunt oferite de **SC Speed Partner Nădlac** (telefon 094-631008 și fax 057/ 473665).

Cel mai bun prieten al tău se va simți bine alături de noi! Trimiteți răspunsurile pe adresa: B-dul Revoluției nr. 81, Adevărul - Tineret, pentru **„Cel mai bun prieten al tău!“**.

Răspuns: ____________________
Nume: ____________________
Prenume: ____________________
Adresă: ____________________
Telefon: ____________________

CONCURS

CEL MAI BUN PRIETEN AL TĂU

Premii de milioane oferite de PURINA, EAGLE și HY-RATION prin SPEED PARTNER

Câștigătorii concursului **„CEL MAI BUN PRIETEN AL TĂU”** din această săptămână sunt: **Cihărean Irina - Lucica, sat Satu Mare, nr. 140 și Trihenea Mirabela - Nicoleta, Almaș nr. 233.**

Fericiții câștigători sunt rugați să se prezinte vineri, la magazinul **VIMONA PURINA - SPEED PARTNER**, din Aradul Nou (Calea Timișorii - lângă magazinul **„TOP GUN”**), între orele 9,00-16,00, pentru premii. Ridicarea premiilor se va face pe baza buletinului de identitate, premiile reprezentând hrană pentru câini, respectiv pisici.

CURIER SENTIMENTAL

Maria T. (19 ani) - La vârsta ta nu e nici un pericol să rămâi nemăritată. Cred că e doar o simplă obsesie de care tu văd că suferi. Viața ta poate să meargă înainte iar într-o bună zi vei întâlni pe altcineva care îți va oferi dragostea de care, așa cum spuneai, ai atâta nevoie. Până atunci concentrează-te asupra facultății. Și nu uita că se apropie sesiunea...

Cătălin F. (21 ani) - La întrebarea ta mi-e greu să-ți dau un răspuns precis. Important este să te prezinți de urgență la un medic dermatolog. Doar acesta îți poate spune ce problemă ai și cum te poți vindeca.

Roly (19 ani) - Într-adevăr e o situație neplăcută pentru tine. Ar fi bine să-ți faci o relație și să treci peste acest moment. Nici nu mai știu unde stai ... Ai scris că în Micălaca iar pe plic era ștampila poștei dintr-o localitate a județului. Asta nu-i o problemă! Va trebui să te obișnuiești cu situația asta iar dacă apar noutăți înspre „bine“ sau „rău“ aștept să-mi mai scrii.

SORIN GHILEA

P.S. Scrieți-ne orice problemă care vă apasă, „Curierul sentimental“ vă dă toate răspunsurile. Scrieți pe adresa redacției, B-dul Revoluției nr. 81, pentru Tineret – Curier sentimental. Regret că nu toate scrisorile au ajuns la destinație. Dar pentru a vă convinge că scrisorile sunt la noi sunați-mă la 092-703591

Inedit!

CONCURS DE CULTURĂ GENERALĂ

Ziarul **„Adevărul“**, în colaborare cu **Editura Niculescu** vă provoacă la un concurs de cultură generală. Răspunzând la întrebările noastre veți putea intra în posesia premiilor oferite de editura **„Niculescu“**, premii ce constau în pachete cu cărți, ultimele apariții ale editurii sus amintite.

Completați talonul de mai jos, răspundeți corect la întrebare și trimiteți talonul împreună cu răspunsul pe adresa redacției Adevărul, B-dul Revoluției nr. 81, pentru concursul de cultură generală.

TALON

Nume ____________ Prenume ____________
Adresa ____________________
____________________ Vârsta ________
Profesie ____________ Telefon ____________

Întrebare: *Ce a sărbătorit lumea universitară arădeană?*

CÂȘTIGĂTORII CONCURSULUI DE CULTURĂ GENERALĂ

Câștigătorul acestei ediții a concursului de cultură generală realizat de ziarul **„Adevărul”**, în colaborare cu **Editura Niculescu** este (prin tragere la sorți a răspunsurilor bune) **Hărdăuț Nicoleta, Rahovei nr. 34.**

Fericita câștigătoare este invitată la sediul redacției **„Adevărul”** în dimineața zilei de luni.

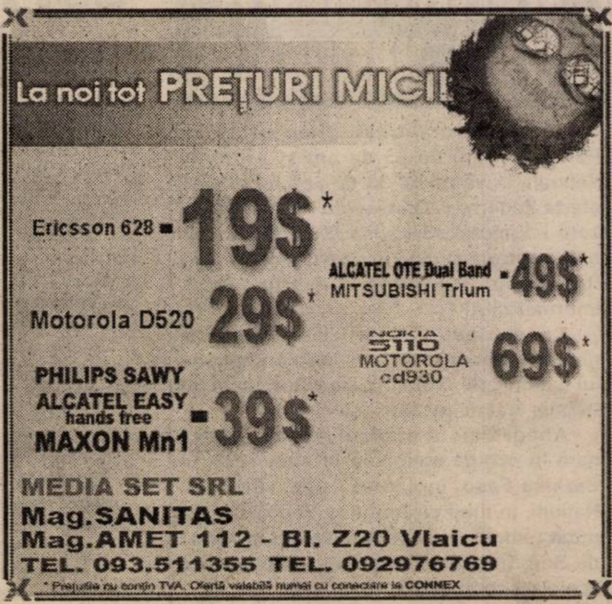

Doriți să câștigați concursul „Top 5” - Adevărul Tineret?

Completați acest talon, după preferințele muzicale și dacă ați câștigat vă vom anunța prin intermediul ziarului „Adevărul” - pagina de tineret

Premiul va fi decernat duminică seara, la ora 0,00. Succes!

Nume.......................Tel. (adresa).......................Discoteca.......................
1. ....2. ....
3. ....4. ....
5. ....piesa.......................formația.......................

VREM O VICTORIE LA DESPĂRȚIRE

Avancronica etapei

Astăzi va pica cortina și peste eșalonul II al fotbalului românesc, odată cu disputarea ultimei etape din seria a II-a. Pentru arădeni, sezonul care se încheie a fost unul decepționant, UTA - echipa noastră de suflet - dezamăgind la toate capitolele. În loc să avem astăzi pe bătrâna arenă a baronului Neuman 15.000 de arădeni fericiți, care să serbeze promovarea UTA-ei în prima divizie, de-abia vor fi câteva sute de oameni nostalgici. Ei, acești „infestați" suporteri cu virusul „UTA", speră, măcar într-o victorie, acum, la despărțire.

Se putea mai mult, dacă italienii nu gafau pe mâna lor, dacă conducătorii UTA-ei erau mai profesioniști, dacă jucătorii înțelegeau că fără pasiune nimic nu este realizabil, dacă organele locale nu dormeau și se implicau în fenomenul UTA, dacă..., dar prea mulți dacă. Așadar, „Bătrâna Doamnă" a fotbalului românesc încheie astăzi un sezon în care s-a făcut de râs, de foarte multe ori. Vinovați suntem toți, din greșeli trebuie să învățăm, iar din toamnă, obligatoriu, trebuie să o luăm de la capăt.

Ce mai putem aștepta de la jocul cu Inter Sibiu? Poate o victorie de orgoliu, poate un cadou pentru suporteri, poate o prestație dătătoare de speranțe pentru noua ediție a campionatului, poate un dar pentru nunta de sâmbătă a căpitanului echipei, Cătălin Almășan.

Antrenorul „alb-roșilor", Marcel Coraș - mai mult ca sigur, la ultimul joc pe banca tehnică - se confruntă cu serioase probleme de efectiv. Fundașii Panin și Zaha sunt suspendați și accidentați, iar „negrii" Kent și Ikpe, împreună cu Botiș au plecat în Italia. Primii au revenit la Reggiana, iar Sorin al nostru este și el pe-acolo, în probe. În atare condiții, viitorul antrenor al proaspetei divizionare „C" - Astra Atletic Club, Marcel Coraș, va alinia următorul „11" probabil: Pap (Huțan)-Diaconescu, Găman, Mărginean, Crăciunescu-Bogoșel, Todea, Almășan, Ciubăncan-Mariș, Popescu.

Jocul de astăzi, care va începe la ora 11,00, va fi condus de o brigadă de arbitri formată din: Robert Dumitru (Brașov) - centru; Viorel Bonțiu (Reghin) și Stelian Dabi (Ploiești) - asistenți, iar observator din partea FRF va fi dl. Ioan Barna (Oradea).

Restul partidelor ultimei etape, cu implicații deosebite în zona retrogradării, sunt următoarele: Electro Bere Craiova - ASA Tg. Mureș; U. M. Timișoara-„U" Cluj-Napoca; Drobeta Turnu Severin-Apullum Alba-Iulia; Corvinul Hunedoara-Olimpia Satu Mare; Minerul Motru-Aro Câmpulung Muscel; Flacăra Rm. Vâlcea-Poli Timișoara; Chimica Târnăveni-F. C. Bihor Oradea; Gaz Metan Mediaș-Jiul Petroșani (aceasta din urmă, de la ora 15,30).

DANIEL SCRIDON

Fotbal - Cupa României, faza județeană

MOTORUL ASTRA ARAD-ȘOIMII LIPOVA 3-1 (1-1)

Miercuri, ora 17,00 stadion: UTA, timp frumos, teren excelent, spectatori 400. **Au marcat**: Man - min. 15 și 90, Corsenti - min. 73 respectiv Danciu - min. 4.

Motorul: Irimia-Văleanu (min. 43 - Pap), A. Vizitiu, Iftimie, Prunduș-Sucigan (min. 33 - Marian), D. Trif, Corsenti, Plisca-Man, Lăzău. **Antrenor**: Ioan Șold.

Lipova: Popa-Stei, Bordea, Lăcătuș, Pop, Ghiță (min. 68-Albu)-C. Trif, Jicărean, Mateiaș-Filimon, Danciu. **Antrenor**: Mircea Dumitru.

Au arbitrat: Dumitru Buică - la centru, ajutat de Mircea Bondar și Florin Dumitru - asistenți.

Observator A.J.F.: Cornel Zăhoi

Cartonaș roșu: Lăcătuș - min. 84.

Conform așteptărilor, Motorul Astra și-a adjudecat și finala ediției 2000-2001 a Cupei României - faza județeană - realizând astfel „dubla", după câștigarea „la pas" a Diviziei „D-ROWO". Partida împotriva „șoimilor" din Lipova nu a fost o simplă formalitate, elevii lui Ioan Șold întrebuințându-se serios pentru a învinge tenacitatea „albaștrilor".

Foto: V. MUSCA

Motorul Astra a câștigat tot ce se putea în acest sezon la nivel județean, cupă și campionat

Meciul debutează cum nu se putea mai bine pentru lipovani, care vor deschide scorul, în chiar minutul 4, prin șutul de excepție reușit de Danciu sub transversala porții lui Irimia. Treziți la realitate, „astralii" pun stăpânire pe joc și vor reuși relativ repede să egaleze conturile. Era minutul 15 când Corsenti trimite o pasă „printre", portarul Popa scapă balonul și Man înscrie ca în curtea școlii. La acest scor, în același minut 17, Lipovei i se refuză un gol pe motiv de ofsaid, iar Lăzău ratează incredibil singur cu portarul. Până la pauză, nimic deosebit, lupta crâncenă de la mijlocul terenului stricând total spectacolul.

La reluare, jocul se iuțește însă nici Plisca, din lovitură liberă (min. 60) și respectiv Filimon, șut parat senzațional de Irimia (min. 68), nu vor găsi drumul spre gol. Și totuși, în minutul 73 Tiberiu Pap își amintește că este cel mai bun om al Astrei în acest sezon și îi pune o minge pe tavă lui Corsenti care reia nestingherit cu capul în plasă, 2-1. „Șoimii" nu se lasă, atacă cu toate liniile, dar vor fi taxați pe un contraatac pornit de la același Pap (aflat într-o suspectă poziție de ofsaid) și finalizat de Man, 3-1, scor final.

◆◆◆

Meciul demonstrativ de juniori, desfășurat în deschiderea finalei, dintre Selecționata '86 (antrenor Ioan Herman) și Inter Arad (antrenor Viorel Pasc) s-a încheiat la egalitate, 5-5. **Au marcat:** Curta, Budacă, Nica, Pălincaș - 2 respectiv Haș - 2, Fl. Gâlcă - 2, Ali Tolmbaye.

CĂLIN MNERIE

Handbal feminin

FESTIVITATE CU PREMII, LA TRAFT U.V.V.G. ARAD

Echipa de handbal feminin Traft U.V.V.G. Arad s-a reunit, marți, la restaurantul „Coandi", la banchetul organizat în onoarea promovării în Divizia A. O promovare frumoasă, meritorie, la care a pus umărul întreg colectivul grupării. Speranțele ca Aradul să redevină un punct de referință pe harta handbalului feminin, încep astfel să se contureze. La masa festivă au participat, alături de antrenorii Titi Ionescu și Rodica Mandache, toate componentele lotului: Diana Bota, Ancuța Ștean, Cristina Bădărău, Ramona Tecar, Alina Dobra, Veronica Roman, Mariana Cozma, Camelia Poenar, Adriana Inoan, Corina Antoneag, Ana Both, Zorica Danci, Ioana Maghiș, Daniela Cozma, Alina Izbîndă, Daiana Henica, Ramona Hențiu și Luminița Timofte. La reușita promovării, un rol important l-au reprezentat sponsorii: Universitatea de Vest „Vasile Goldiș" (rector Aurel Ardelean, prorector Ioan Cuzman, decanul Facultății de Educație Fizică și Sport, Romeo Radoslav, prodecan Ioan Marconi), Traft (director general Gelu Dimitrie Zoica, director economic Arcadiu Iuonaș), Casa de Asigurări de Sănătate (regretatul Sabin Bălțat și director general Gheorghe Domșa), Instalco (director ec. Cornel Albotă), Carne S. A. (director general Nicolae Codreanu), CET (director Alexandru Marconescu), D. J. T. S. Arad (director Cornel Marian, inspector Comisia Județeană de Handbal, Dumitru Siladi), LPS CSS Arad (director Gheorghe Indreiça). Și, nu în ultimul rând, „Coandi", prin patronul ei, Jean Copil. La eveniment au fost prezenți, de asemenea, profesorii Bizim și Cicu, aflați în inspecție în vederea acreditării Facultății de Educație Fizică și Sport.

Jucătoarele au fost, cu această ocazie, premiate. Sumele s-au acordat în funcție de randament, posibilități financiare și nivelul eșalonului. S-a verificat faptul că artizanele succesului sunt apreciate, iar familia handbalului feminin arădean rămâne unită. Sperăm doar ca momentul prielnic, de sărbătoare, să aibă urmări, continuându-se drumul ascendent. Caracterizând situația existentă, „principalul" Ionescu ne-a declarat: „Trebuie să avem răbdare și să muncim. Dacă ni se vor alătura alți sponsori, astfel încât să ne putem întări echipa, urcușul este posibil. Cea mai mare dorință a noastră este să umplem Sala Sporturilor în viitor."

Felicitări Traft și la mai mare!

ADRIAN HĂRȚĂU

Foto: ȘTEFAN MATYAȘ

OANA ȘANDOR - JURMA, PE URMELE LUI MIHAI LEU

Orașul german Köln a găzduit recent, meciul de box, versiunea WIBF, pentru titlul mondial al categoriei 52,160 kg, între deținătoarea „centurii cu diamante" germana Dessy Land și Oana Șandor - Jurma. Ghinionul sportivei noastre s-a numit operația suferită la genunchiul stâng, doar cu o lună înaintea confruntării pentru titlul mondial. Cum contractul a fost semnat cu mult înainte, Oana a trebuit să urce în ring nerefăcută complet și după doar trei reprize a fost nevoită să abandoneze. Sportiva legitimată la C.S. Astra unde este pregătită de soțul ei, Sorin Jurma, a încasat 2.170 DM, în plus, toate cheltuielile de transport, cazare și masă fiind suportate de organizatorii galei.

Un lucru e cert, Oana calcă pe urmele lui Mihai Leu, deținător al titlului mondial în versiunea similară masculină.

◆◆◆

Medalii pentru sportivii Astrei

După ce la C.N. de Kick-Box desfășurate la Timișoara, sportivii de la C. S. Astra au cucerit 5 medalii (**aur** - Adriana Popa și Ronald Micläuș; **argint** - Florin Moldovan; **bronz** - Crina Cercel și Ionică Stănuleț), ei au participat la Cupa Mondială din Ungaria.

Într-o companie selectă, în cadrul cat. 81 kg, la full-contact, sportivul Debreczi Zsambor a ocupat locul III. Aproape de podium s-au aflat și Oana Șandor-Jurma (eliminată de campioana mondială en-titre) și Adriana Popa (învinsă de campioana europeană), eliminate în „sferturi".

Între 9 și 11 iunie, la Gyula se va desfășura Cupa Europei la box thailandez și shidonkan Karate, unde C.S. Astra va participa cu trei sportivi: Adriana Popa, Florin Moldovan și Debreczi Zsambor.

DANIEL SCRIDON

VEDETELE GHANEZE REFUZĂ „NAȚIONALA"

Foștii internaționali ghanezi Abedi Pele, în vîrstă de 35 de ani și Anthony Yeboah, în vîrstă de 33 de ani, au refuzat oferta Federației Ganeze de Fotbal (GFA), care i-a invitat să revină la echipa națională pentru a evolua în cadrul preliminariilor Cupei Mondiale din anul 2002, informează AFP.

Cei doi foști jucători ai selecționatei ghaneze au declarat, luni, la Accra, postului național de radio, că, pe viitor, locul lor trebuie luat de jucători mai tineri.

Abedi Pele a evoluat pentru ultima oară în echipa națională în anul 1998, în Burkina Faso, în cadrul Cupei Africii pe Națiuni, în timp ce Anthony Yeboah a disputat ultimul meci pentru Ghana în Africa de Sud, în cadrul ediției din anul 1996 a aceleiași competiții.

CUPA DE PRIMĂVARĂ LA TURISM ȘI ORIENTARE SPORTIVĂ

Ca în fiecare an, Condor Club a organizat primul concurs de turism competițional din această zonă. Acesta s-a desfășurat în zilele trecute la Satul de Vacanță Căsoaia, prin bunăvoința conducerii SC Edil Construct SA, care a fost unul din sponsori.

La concurs au luat parte toate cluburile de turism din Arad, verificând cu această ocazie și marcajele turistice de pe majoritatea traseelor din vestul Zărandului. Aceasta a fost prima probă a concursului cea de turism și teste teoretice.

A doua probă a fost cea de orientare sportivă unde au luat parte individual, persoane cu vârsta cuprinsă între 5 - 46 ani.

Seara la focul de tabără, s-a derulat proba culturală unde, de asemenea au luat parte atât copii preșcolari cât și persoane mai în etate.

Duminica dimineața, s-a derulat proba de ecologie, care a constat prin adunatul gunoaielor lăsate de unii turiști iresponsabili denumiți de noi „PORCUS TURISTICUS".

La ajutorul SC Petunia SRL și a câtorva persoane s-au oferit și două mese „la ceaun" concurenților și organizatorilor.

La sfârșitul acțiunii au fost recompensați cei mai buni, cu diferite obiecte (lanterne, rucsaci, borsete etc.) și diplome reprezentând donații de la ATC Trading Compani, Foto Video Enigma SRL și membrii Condor Club Arad. La clasamentul general (cumulat) cele mai bune echipe au fost:

I - Asociația Turiștilor Montani
II - Condor Club
III - Steaua Nordului.

La sfârșitul acestei acțiuni Condor Club mulțumește sponsorilor și donatorilor cu ajutorul cărora s-a realizat acțiunea, concurenților care au dat dovadă de sportivitate și anunță următoarea acțiune de orientare sportivă:

CAMPIONATUL JUDEȚEAN de orientare sportivă clasică și pe biciclete se va desfășura în data de 27 mai în pădurea Ceala cu începere la ora 9,00, organizat de Condor Club în colaborare cu Direcția Județeană de Tineret și Sport Arad.

Președinte
Condor Club Arad
Gavril Borza

BATISTUTA - LA A.S. ROMA

Atacantul argentinian al formației Fiorentina, Gabriel Batistuta, va evolua, din sezonul viitor, la clubul AS Roma, a anunțat, marți seară, agentul jucătorului, Settimio Aloisio, citat de AFP.

Settimio Aloisio, care a purtat o lungă discuție cu președintele clubului AS Roma, Franco Sensi, la domiciliul acestuia din cartierul rezidențial Parioli, a precizat că nu mai lipsește decît semnătura jucătorului, care și-a dat acordul verbal în legătură cu acest transfer.

Responsabilii clubului AS Roma nu au oficializat deocamdată transferul lui Batistuta, dar contactul argentinianului va fi semnat în curînd.

Batistuta s-a deplasat la Milano, de unde a plecat cu avionul la Buenos Aires.

Atacantul argentinian a fost dorit și la clubul Internazionale Milano, la care evoluează și internaționalul român Adrian Mutu.

Președintele clubului AS Roma, Franco Sensi, a oferit grupării Fiorentina, în vederea achiziționării lui Batistuta, suma de 36 de milioane de euro. Jucătorul argentinian ar putea cîștiga, în următorii trei ani, 6 milioane de euro pe an.

MAREA TA DE LA ARAD - ȘTRANDUL NEPTUN
Un concediu mult mai ieftin și mai aproape!!!

COMPLEXUL EXPOZIȚIONAL romexpo BUCUREȘTI

COMPLEXUL EXPOZIȚIONAL ROMEXPO
București - România

BIFE-TIMB 2000

Târg specializat internațional de mobilă, produse din lemn, accesorii mobilă, decorațiuni interioare; mașini și echipamente pentru exploatare forestieră și prelucrarea lemnului

6-10 septembrie
• ediția a IX-a

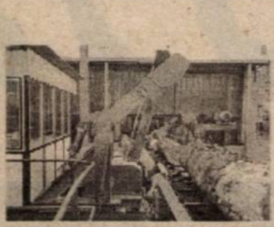

Informații și înscrieri:
ROMEXPO S.A.
Telefon: 224 05 40; 224 31 60;
Fax: 224 04 00
e-mail: exposp1@ccir.ro

NOU

Ofertă specială

S.C. „AUTOMOBILE DACIA PITEȘTI"

S.C. „AUTOSERVICE CÂMPUL LINIȘTII" S.R.L.

numai prin
Arad, str. Câmpul Liniștii, nr. 1 (Vizavi de Vama de interior Arad)

MARI REDUCERI DE PREȚURI
ÎN PERIOADA 03.05.2000 - 04.06.2000
la următoarele tipuri:

■ DACIA BERLINĂ LI	(1400 cm3)	2.000.000
■ DACIA BREAK	(1400 cm3)	2.000.000
■ DACIA NOVA GLI	(1400 cm3)	4.000.000

IMPORTANT **Taxa de drumuri, respectiv 5 %, nu se mai include în prețul autoturismului**

TELEFON: 212959; 212995; 092 - 826559.

(1287667)

o nouă ofertă.....

Ericsson 628 **19$***

ALCATEL OTE Dual Band
MITSUBISHI Trium - **49$***

Motorola D520 **29$***

NOKIA 5110
MOTOROLA
cd930 **69$***

ALCATEL EASY
hands free
MAXON Mn1
PHILIPS SAWY - **39$***

Oferta CONNEX valabilă
până la 2 Iulie
prima lună
FĂRĂ ABONAMENT

* Prețurile nu conțin TVA. Ofertă valabilă numai cu conectare la CONNEX

Media Set
Magazinul ELECTRONICA (fostul Căminul)
TEL. 093.511355 TEL. 092976769

dealer autorizat CONNEX

Viaţa se schimbă.

Schimbă frecvenţa!

Europa FM 89.3

FURAJARE EFICIENTĂ NUMAI CU ANIMIX

CONCENTRATE Proteino-Vitamino-Minerale

PRODUCĂTOR: VIPROMIN 2000 Salonta

DISTRIBUITOR: S.C. VETAGRICA S.R.L. Bulevardul Iuliu Maniu, 84 ARAD, Jud. ARAD Tel./ Fax. 057/ 256.089 DEPOZIT

MAGAZINE DE DESFACERE ÎN ARAD
PUNCTE FARMACEUTICE

PIAȚA MIHAI VITEAZU, STR. CRIȘAN, Nr. 14 -la demisol (colț cu Str. T. Vladimirescu)
PIAȚA MIORIȚA
STR. PETRU RAREȘ, Nr. 42

LA NOI OBȚINEȚI FURAJE PE CUPOANE!

COOPERATIVA DE CREDIT „CONCORDIA ROMÂNĂ" BANCA POPULARĂ ȘIRIA

CONVOCARE

Consiliul de Administrație al Cooperativei de Credit „Concordia Română" Banca Populară Șiria, convoacă, Adunarea Generală Extraordinară a Acționarilor la data de 07.06.2000, ora18,00, adunare ce are loc la Căminul Cultural din Șiria - sala mică.

ORDINEA DE ZI:

1. Fuziunea Cooperativei de Credit, „Concordia Română", Șiria cu Cooperativa de Credit, „Concordia Română", Arad.
2. Modificarea statutului Cooperativei de Credit, „Concordia Română" Șiria.
3. Diverse.

În cazul neîndeplinirii cvorumului necesar de prezență, Adunarea Generală Extraordinară va avea loc în data de 08.06.2000, ora 18,00, la Căminul Cultural din Șiria - sala mică.

Președintele Consiliului de Administrație,
PETICA RODICA
(Ag. Șiria)
(5172044)

Fii atent la ăștia de la Computer Club!

Uite ce prețuri au!

SIEMENS S6	- 15$
ERICSSON 628	- 15 $
SONY 2000	- 19$
PHILIPS SAVVY	- 39$
MAXON MN-2	- 39$
MOTOROLA cd930	- 55$
ERICSSON T 10	- 99$

Oferta CONNEX valabilă până la 2 iulie 2000

PRIMA LUNĂ FĂRĂ ABONAMENT

program 9:00 - 23:00

AUTOCOM COMPUTER Club

dealer autorizat CONNEX

Computer Club vis-à-vis de Liceul Economic B-dul Decebal 2-4, Tel.: 057-280 953

*prețurile nu includ TVA
oferta este valabilă doar cu conectare la CONNEX, în limita stocului disponibil

NEGA Computer

OFERTA COOL!
tel.252840
str.Cosbuc 21
nega@arad.ro
www.negacomputer.arad.ro

Monitor color 14" ADI Provista
Carcasa miniturn 200W
Placa de baza MVP3 100MHzbus+AGP
Procesor AMD K6-2-500MHz + Ventilator
Placa video 4MB AGP
Placa sunet
FDD 3"5/1,44 MB
Hard Disk 4,3 GB
Tastatura Windows95
Mouse

398USD
pretul nu include tva

Promotional,pt.orice configuratie oferim GRATUIT o PERECHE BOXE sau CASTI CU MICROFON!!

SC B.A.T. ARAD SA

str. Poetului nr. 131/a

ANGAJEAZĂ:

▼ VÂNZĂTORI

▼ CONTABIL

Informații la telefon: 289700, 273242 interior 117.

(1420542)

S.C. TEHNOTON SERVICE S.A. IAȘI

ORGANIZEAZĂ LICITAȚIE PUBLICĂ

deschisă cu strigare în data de 01.06.2000 ora 11,00 la sediul societății din IAȘI, pentru:

VÂNZARE SPAȚIU COMERCIAL

situat în localitatea Arad - Piața Spitalului Bl. 5 ABC parter, preț de pornire a licitației 940.000.000 lei. În caz de neadjudecare la prima ședință se va organiza cea de-a doua licitație la data de 02.06.2000 ora 11,00.

Caietul de sarcini poate fi procurat contra cost de la sediul societății. Pentru participare la licitație, ofertanții vor depune la sediul societății până la data ținerii licitației, documentele prevăzute în caietul de sarcini.

Relații suplimentare la telefon: 032/143390, 032/145864, 092/613397.

(1420552)

BIROTICĂ

Leximis® Splaiul Gen. Gh. Magheru Bl. 329B (Micalaca) Tel./Fax: 057/270111; 270100, Arad

Calculatoare PENTIUM începând de la 85 USD + TVA

S.C. ECOS-IMPEX S.R.L.

Arad, Calea A. Vlaicu 257 (lângă Peco) tel. 289740

DEPOZIT MATERIALE DE CONSTRUCȚII

Vinde din stoc și preia comenzi la:

■ țigle indigene și din import Ungaria; ■ cărămidă indigenă și import Ungaria ■ B. C. A. și bolțari din beton; ■ oțel beton; ■ var, ciment, ipsos, glet, adezivi ■ plasă gard, rabitz, cuie; ■ diferite materiale de construcții ■ bolțari 30x25x20 - 461.500 lei/mc pentru 20 buc/m2 zidărie de 30 cm ■ bolțari 30x15x20 - 552.000 lei/mc pentru 16 buc/m2 zidărie de 15 cm

Preia comenzi pentru orice tip de mobilă din pal melaminat import, bucătărie, birotică, camere copii, sufragerii.

O soluție la cheie

TRANSPORT ȘI MONTARE LA DOMICILIU GRATUIT.

(4873577)

S.C. TEXTIL S.A.

cu sediul în str. Patria

Angajează:

CONFECȚIONERE cu experiență la următoarele mașini ■ Kett ■ Simplă ■ Triplok

Informații la sediul firmei persoană de contact ing. Fedorea Simona

(5172014)

S.C. CEREALCOM S.A. Arad,

achiziționează de la producători porumb boabe, la prețul de 1900 lei/kg.FIZIC.

Preluarea porumbului se face în silozurile din Arad, Pecica, Sântana și Vinga.

Plata produsului se face la recepționare.

Pentru cantități mai mari de 2 Tone, se asigură transport.

(5172039)

PRIMĂRIA COMUNEI FELNAC

Concesionează prin licitație publică în data de 30.05.2000 ora 10,00 la sediul instituției teren intravilan pentru loc de casă pe raza comunei. Rugăm persoanele care au depus cereri pentru loc de casă să se prezinte la sediul unității în vederea cumpărării caietului de sarcini.

Relații suplimentare la telefon: 411101; 411202.

(5172040)

S.C. DORADI IMPEX S.R.L.

Cosmetice & Detergenți
Unic distribuitor
HENKEL, în jud. Arad
Angajează
Sales supervisor
Salesman div. HENKEL
Salesman div.
COSMETICE
(Băieți sau fete)
Condiții: - permis conducere auto cat. B
- experiență în distribuție
- studii minime: liceu
- vârsta max. 30 ani

Se oferă:
- mașină de serviciu
- salarizare avantajoasă

Cei interesați sunt rugați să depună un C.V. la adresa: str. Mioriței Bl. 185-186

(5172038)

ROMÂNIA JUDECĂTORIA ARAD

Executor judecătoresc

Dos. exec. nr. 2183/2000 din 18.05.2000

La data de 31.05.2000 ora 14,00 se vinde la licitație publică bunurile urmăritului Andras Ioan și care se compun din:
- TV color DAEWOO
- Instalație satelit SEEMAN
- Aspirator SAMSUNG
- Ladă frigorifică BRILLANT

Licitația va avea loc la domiciliul urmăritului din loc. Frumușeni nr. 172 jud. Arad. Informații zilnic orele 8,00-12,00 la sediul Judecătoriei Arad, cam. 104, executori judecătorești.

(5172036)

MATRIMONIALE

DOMN străin, 45 ani, 1,80/80, caut DOMNIȘOARĂ, 25-35 ani, frumoasă, engleză puțin, pentru CĂSĂTORIE în ISRAEL. Telefon 280533. (12924)

VÂNZĂRI APARTAMENTE O CAMERĂ

Vând (schimb) garsonieră confort I, Confecții, cu apartament 2 camere. Telefon 251796, după ora 17. (12209)

Vând garsonieră, confort I, Micălaca zona III, orele 12-20. Telefon 219952. (12873)

Vând apartament cu o cameră, zonă centrală. Telefon 222322; 094.787.497. (12929)

Vând apartament confort I, cu una cameră, etaj III. Telefon 289583. (12976)

Vând garsonieră confort I, Micălaca, bloc 123. Telefon 094.616.265. (12972)

Vând garsonieră ne(mobilată); str. Lacului, bloc L2. Telefon 236325. (13007)

Vând apartament 1 cameră, îmbunătățiri, Miorița; 12.000 DM negociabil. Telefon 094.988.154.

Vând 2 garsoniere cf. I, et. II și III, bl. 29, Alfa, îmbunătățite, balcon închis, satelit, telefon, baie faianță + gresie. Telefon 092 872 479, 236262 după ora 21. (13117)

Vând garsonieră et. I, decomandată, 6 Vânători, 6.900 DM. Telefon 094 560 959. (12810)

Vând garsonieră, ocupabilă imediat, poziie centrală, mobilată complet, cu toate îmbunătățirile. Telefon 094 258 275. (13180)

Vând garsonieră central, str. Bușteni, preț rezonabil, parțial mobilată. Telefon 230324. (13245)

VÂNZĂRI APARTAMENTE DOUĂ CAMERE

Vând apartament central, 2 camere, parțial mobilat, nou renovat, 22.500 DM. Telefon 092 344 816, 093 382 497. (13186)

Vând apartament 2 camere, ultracentral, îmbunătățit (str. Maiakovski), boxă, contorizat, acoperiș țiglă, preț acceptabil. Telefon 092 503 151 sau după ora 18, 270686. (12811)

Vând 2 camere Micălaca, modificat, îmbunătățit, 13.000 DM. Telefon 270856. (13016)

Vând apartament 2 camere, bucătărie, baie, Vlaicu, bl. 12, ap. 3, sc. A, parter. (12838)

Vând urgent apartament în casă, curte, grădină, gaz, 2 camere, bucătărie, antreu, pivniță, str. Voievod Moga, nr. 52; Grădiște. Telefon 223912, orele 9-15. (12566)

Vând apartament 2 camere, Vlaicu, faianță, gresie, gaz, telefon, cablu, pe soare, boxă, 15.000 DM. Telefon 246615. (12632)

Vând apartament 2 camere, 87 mp, et. I, negociabil. Telefon 232812. (12852)

Vând (schimb) urgent apartament 2 camere, confort II, îmbunătățiri, zona Intim. Informații 057/223827, după ora 14. (12257)

Vând apartament 2 camere, et. III, bloc cărămidă, contorizat, decomandat. Telefon 092.343.751; 279923, după ora 19. (12369)

Vând apartament 2 camere, et. II, Podgoria, 24.000 DM, negociabil. Telefon 234693. (12935)

Vând (schimb) apartament 2 camere, în Aradul Nou, cu autoturism sau apartament 1 cameră + diferență. Telefon 057-288973; 094.963.362. (12675)

Vând apartament 2 camere, str. Andrei Mureșanu, preț 30.000 DM. Telefon 094.557.916. (13017)

Vând urgent apartament 2 camere, confort II, etaj II, îmbunătățit, Vlaicu, Fortuna, preț negociabil. Telefon 275950; 245443. (13024)

Vând apartament 2 camere, Podgoria, etaj I, bun privatizare. Telefon 095.519.903. (13073)

Vând apartament 2 camere, Aleea Amara, bloc X 40, sc. B, etaj II, ap. 9. Telefon 241469; 093.440.391. (13089)

Vând sau închiriez apartament două camere, bloc, localitatea TÎRNOVA. Telefon 194; 098.592.060. (12212)

Vând apartament 2 camere, decomandat, 84 mp, „Z", Vlaicu. Telefon 242430; 094.629.166. (12252)

Vând apartament 2 camere, str. Bicazului nr. 5/4, ap. 3, Chișineu Criș, preț negociabil. Telefon 520000. (0361445)

Vând apartament 2 camere, 63 mp, Piața Soarelui, et. IV/IV, acoperiș fără probleme, 12.700 DM, negociabil. Telefon 243082 sau 092.294.842. (7816)

Vând apartament 2 camere, Alfa, etaj inferior, 14.000 DM. Telefon 270856. (13016)

Vând apartament 2 camere, mobilat, zona 300 Micălaca, et. 4/8, preț 18.000 DM, negociabil. Telefon 094 568 805. (13094)

Vând apartament mobilat, compus din: 2 camere, 2 bucătării, baie, debara, garaj, pivniță, Pârneava, preț informativ 25.000 DM, negociabil. Telefon 094 187 488 și 094 390 111 după ora 15. (13177)

Vând apartament 2 camere, zona III, proaspăt zugrăvit, ușă blindată, geamuri termopan, scurgere separată. Telefon 092 826 592. (13181)

Vând apartament 2 camere, 71 mp, et. I, balcon, aut. garaj, bl. 726, Micălaca, 15.500 DM, negociabil. Telefon 262707, 092 624 721. (13146)

Vând urgent și ieftin apartament 2 camere, baie, bucătărie, cămară alimente în Micălaca. Dotări: faianță, gresie, parchet stejar, instalație în fir de cupru, scurgere separată de bloc, vopsit și zugrăvit, încălzirea și apa caldă contorizate separat de bloc. Telefon 270807. (13219)

Vând apartament 2 camere, et. 10, Vlaicu. Telefon 256859. (13218)

Vând apartament 2 camere, et. I, modernizat, zona Maiakovski. Telefon 094 783 858. (13230)

Vând apartament 2 camere, Vlaicu, X40, sc. C, ap. 8, preț negociabil și avantajos, posibilitate în rate. Telefon 094 295 595, 272466. (13231)

Vând apartament 2 camere, Micălaca, bl. 571, ap. 5, preț negociabil. Telefon 261607. (13247)

Vând apartament cu 2 camere, decomandate, la parter, bl. 306 și apartament cu 4 camere, bl. 338, et. II. Relații telefon 092.234.084. (13711)

VÂNZĂRI APARTAMENTE TREI CAMERE

Vând urgent apartament 3 camere, îmbunătățiri, Alfa, bl. 78, ap. 4. Telefon 093.333.545. (12939)

Vând apartament mobilat 3 camere, faianțat, gresiat, parchetat, balcon închis și acoperiș izolat, str. Hațeg nr. 5, bl. 16, sc. C, ap. 17, orele 14-20. (12940)

Vând 3 camere, bloc nou, 21.000 DM. Telefon 253364. (13016)

Vând apartament 3 camere, 115 mp, 3 balcoane, 2 băi, îmbunătățit, 33.000 DM negociabil. Telefon 092.292.563; 275669. (13030)

Vând, în Vinga, apartament 3 camere, decomandat, 12.500 DM. Telefon 092.316.371; seara 277755. (13035)

Vând apartament 3 camere, Faleza Sud, bloc 10, preț 16.000 DM. Telefon 277083. (13033)

Vând apartament 3 camere, la casă, (2 în curte) toate îmbunătățirile, 33.000 DM negociabil, str Clujului, nr. 52. Telefon 094.607.104; 280428. (12676)

Vând apartament 3 camere, îmbunătățit, garaj, boxă, pivniță, Confecții. Telefon 252783. (12918)

Vând apartament 3 camere + garaj, Micălaca 300, blocurile din față. Telefon 270872. (12951)

Vând apartament 3 camere, bloc din cărămidă, parter, str. T. Vladimirescu nr. 14, 45.000 DM sau schimb cu 2 camere, spațios, ultracentral. Informații telefon 057-222224. (12957)

Vând apartament 3 camere, Calea Romanilor nr. 2, bl. K2-1, ap. 20. Telefon 283563, după ora 17. (12847)

Ocazie! Vând apartament 3 camere, decomandat, str. Poetului, bl. P5, et. III. Telefon 212974, 093 418 530. (13134)

Vând apartament 3 camere, preț convenabil, et. II, Micălaca. Telefon 094 126 860, 259938. (13217)

Vând apartament 3 camere, complet îmbunătățit, zonă centrală. Telefon 057-251397. (13226)

Vând apartament 3 camere (ne)mobilat, et. I, Vlaicu, bl. B7, ocupabil imediat. Telefon 223647. (13250)

VÂNZĂRI APARTAMENTE PATRU-CINCI-ȘASE CAMERE

Vând apartament 4 camere, 2 băi, 2 intrări separate, 2 holuri, ultracentral, preț negociabil. Informații telefon 250857, între orele 18-21. (13029)

Vindem două apartamente, zonă comercială, parter, intrare separată, ideale pentru sediu firmă, str. Peneș Curcanul bl. 14 (vis-a-vis Tricoul Roșu). Telefon 255278; 254683, luni-vineri, orele 8-18. (11351)

Vând apartament 5 camere, decomandate, Grădiște. Telefon 223755, 094 956 176 (12782)

Vând apartament 5 camere, decomandat, et. I, cu vedere spre mal, Pasaj Micălaca. Telefon 092.621.405. (12398)

Vând apartament 4 camere, pivniță, garaj. Telefon 272362 seara; 094.183.758. (12230)

Vând urgent apartament ultracentral, 4 camere, asociație, contorizat, confort sporit, garaj mare, cu posibilități privatizare. Telefon 235679. (12685)

Vând (schimb, variante) apartament 5 camere, parter, negociabil. Telefon 262730. (11684)

Vând apartament 4 camere, et. I, Chișineu Criș. Telefon 520946. (0363859)

VÂNZĂRI CASE

Vând casă, localitatea Sînleani nr. 22, preț negociabil, vizibilă zilnic, după ora 16. Telefon 093.305.285. (12959)

Vând casă mansardată, zona Spitalului Județean. Telefon 280101.

Vând casă 2 apartamente, 1.000 mp, grădină, gaz, apă, baie, în Pârneava. Informații telefon 094 555 452. (11247)

Vând casă, încălzire centrală, anexă în curte, grădină mică, telefon, apă, curte mare, str. Lăcrămioarelor nr. 46. Telefon 273438.

Vând casă în Ungaria, asigur drept de ședere permanent în Ungaria, posibilitate fără viză Schengen, aștept numai oferte serioase. Telefon 092.622.767.

Vând sau schimb sau variante casă în Grădiște, 6 camere, dependințe. Telefon 236786. (11227, 11231)

Vând urgent casă mare, 2 corpuri, grădină cu pomi, suprafața 900 mp. Telefon 092 239 471, 256543. (f. 1420526)

Vând casă central: parter - privatizat „Margo", etaj-apartament ultradotat. Telefon 234862. (12561)

Vând casă în Ungaria (Battonya), 6 km Vama Turnu, 2 camere, bucătărie, gaz, apă, 731 mp. Informații Somogyi 144, telefon 0036-6209932000, preț 5.500 DM, negociabil. Asigurăm acte domiciliu. (12719)

Vând casă mare, Cuvin nr. 3/2, magazii 120 mp, pivniță cu boltă 200 mp, acces din 2 străzi, suprafața totală 2.750 mp, posibilități privatizare. Telefon 461205. (12456)

Vând urgent casă mare, anexe, teren 3000 mp, pe deal, renovată în 1998, Șiria, str. Ion Rusu Șirianu, nr. 171. Telefon 094.545.778; 252392. (12566)

Vând casă în Sântana, lângă gară, str. Primăverii nr. 4, preț avantajos. Telefon 462819. (Ag. Criș)

Vând casă 3 camere, bucătărie, baie, accept variante. Telefon 210882. (12886)

Vând vilă, parțial finisată, DPM, Aradul Nou, preț la vedere. Telefon 278077; 092.703.126. (12928)

Vând urgent casă cu etaj, Grădiște. Telefon 220182. (12942)

Vând casă cu 2 apartamente, zona Școlii UCECOM. Telefon 211683. (12503)

Vând casă Aradul Nou, str. Piersicilor. Informații telefon 254045 până la ora 18; după ora 18 la telefon 092.532.101. (12975)

Vând casă veche cu grădină mare, comuna Iratoș. Telefon 220282 ziua; 221177 - seara. (12974)

Vând casă sat Cruceni, comuna Șagu, nr. 294. Telefon 263365. (12890)

(Continuare în pagina a 18-a)

(Urmare din pagina a 17-a)

Vând casă mare cu atelier auto și grădină. Telefon 283677. (13011)

Vând casă și mansardă, toate dotările, 70.000 DM negociabil. Telefon 271105. (13051)

Vând casă localitatea Sântana, str. Căprioarei, nr. 65. Telefon 092.273.740. (13091)

Vând casă familială, 3 camere, dependințe, garaj, curte amenajată, grădină, total 720 mp, str, Petru Rareș, nr. 109; preț 75.000 DM negociabil. Telefon 057 - 254772. (10392)

Vând casă zonă bună cu grădină mare, seră, garaj, Macea, nr. 150, preț negociabil, 150 milioane lei. Telefon 536029. (12656)

Vând casă mică cu teren mare. Informații telefon 092.961.947. (12119)

Vând, schimb, accept variante, casă 4 camere, baie, anexe, grădină, Sânicolaul Mic. Telefon 094.898.434. (12149)

Vând vilă compusă din: cameră de zi 9/ 4,5, 2 bucătării, 11 camere, 8 băi, 5 debarale, 4 holuri, garaj dublu, 2 terase, mansardă, piscină. Telefon 276419. (12689)

Vând casă și teren în localitatea Zimandul Nou nr. 159. Informații telefon 094.608.041. (12480)

Vând casă mare, spațiu comercial, încălzire gaz, zonă excelentă. Telefon 267124. (12725)

Vând convenabil, casă cu grădină, Frumușeni nr. 565, telefon 119, după ora 20. (12905)

Vând casă mare în Grădiște, str. Ardealului nr. 23b. Telefon 276922; telefon 287264, după ora 16. (12909)

Vând casă mare în Sâmbăteni, demisol + nivel + mansardă, apă curentă + telefon + încălzire centrală + grădină mare. Telefon 094 600 296, 216350. (13018)

Vând casă neterminată, Ineu, str. A. Iancu nr. 38. Telefon 094 104 850. (13111)

Vând casă în Zădăreni, posibilități gaz, 13.800 DM, negociabil. Telefon 094 569 446. (13105)

Vând sau schimb cu apartament 2 camere + diferență, casă cu grădină, toate utilitățile, în Sânicolaul Mic, zonă neinundabilă. Telefon 288447. (13198)

Vând casă cu grădină mare, 2.500 mp, preț avantajos. Telefon 248450. (13182)

Vând casă, Calea Victoriei, bun privatizare, garaj, grădină, magazin, stare funcțională, 2 intrări, stare bună, 98.000 DM. Telefon 230401. (13183)

Vând casă, grajd și grădină, sat Botfei nr. 107. Telefon 283455. (13184)

Vând casă în Tauț, preț rezonabil. Telefon 461308. (4469088)

Vând vilă (170 mp) 50.000 DM, casă mică în aceeași curte 25.000 DM, ambele cu 69.000 DM, negociabil. Telefon 211758, 223117, 093 518 656, 092 274 870. (13159)

Vând casă cu grădină și anexe, Grădiște, str. Rândunicii nr. 2/3b. Telefon 230819. (13155)

Vând casă mare, în Șagu, încălzire centrală, baie, 6 camere + anexe, poziție excelentă. Telefon 095 636 273. (13137)

Vând casă cu grădină mare, în Baratca 100. Telefon 565241. (13133)

Vând casă, grădină, apă, gaz, ideal privatizare, str. Poetului nr. 74, Telefon 222480. (13166)

Vând casă 3 nivele, central, singur în curte, intrare auto, piscină, gaz, 5 camere, dependințe, 72.000 DM, negociabil. Telefon 222373 variante. (13027)

Vând casă cu grădină și mobilă stil. Telefon 092 562 402. (13257)

Vând (schimb) casă tip vilă, grădină, cu apartament 3 camere, central, diferență 12-15.000 DM. Telefon 285958. (13200)

Vând casă 3 camere + bucătărie, apă, gaz, telefon, cablu, scurgere stradală, 18.000 DM. Telefon 276147. (13210)

Vând casă mobilată, cu grădină, Zimandul Nou. Telefon 264198. (13234)

Vând casă mare, grădină, str. Minervei nr. 33. (13238)

Vând casă 5 camere + dependințe, 1.000 mp, Pârneava, str. Oituz nr. 85. Telefon 270789. (13248)

VÂNZĂRI SPAȚII

Vând (închiriez) spații comerciale (producție), 2 magazine 30 mp + 28 mp + hală 100 mp. Telefon 092.621.961. (12588)

Vând spațiu comercial 139 mp, Micălaca 301, 4.000.000 lei/mp, rog oferte serioase. Telefon 094.844.356. (12759)

Vând gheretă Piața Miorița, 2 intrări, aer condiționat, apă, canal. Telefon 094.669.443. (12993)

Vând gheretă Aradul Nou. Telefon 278618. (12568)

Vând spațiu comercial cu ABC în funcțiune, str. Constantin Brâncuși nr. 65. Informații telefon 057-244707. (13205)

Vând spațiu comercial, 20 mp, Calea Romanilor, preț negociabil. Telefon 094 547 297, 222043. (13201)

VÂNZĂRI TERENURI

Vând grădină mare cu casă mică în Gai. Telefon 220282 - ziua; 221177 - seara. (12974)

Vând loc casă, poziție ultracentrală, Chișineu Criș. Telefon 520817. (0363852)

Vând teren în Micălaca, 650 mp, apă, canal, gaz stradal. Telefon 095 614 121, 251551. (13123)

Vând teren intravilan 2.183 mp, Păuliș și casă 3 camere + grădină Mîniș. Telefon 234339. (13082)

Vând loc de casă, 2.000 mp, cu autorizație de construcție, str. Tribunul Corcheș nr. 5, cartier Gai (centură). Telefon 092 307 255. (13127)

Vând loc de casă cu grădină, zonă centrală, poziție foarte bună, localitatea Măderat. Telefon 212298. (13180)

VÂNZĂRI AUTO

Vând Ford Sierra, 2.000 cmc, an fabricație 1989, stare foarte bună. Telefon 092 529 611, 234179.

Nu-ți mai fă griji, CAUCIUCURILE de care ai nevoie, sunt la mine, IEFTINE și BUNE, toate dimensiunile, cu garanție, aduse din GERMANIA. Telefon 259339; 094.706.321. (11214)

Vând Nissan Patrol, fabricație 1991, 5 uși, stare perfectă, preț 9.000 dolari, negociabil. Telefon 094 626 935, 094 509 403. (0361446)

Vând Opel Astra Caravan 1994, 1.600 cmc, benzină, stare perfectă, recent înmatriculat persoană fizică. Telefon 094.544.832. (12931)

Vând Rapid Diesel, an 1986, preț 4.900 DM, negociabil. Telefon 092.251.535. (12936)

Vând Peugeot 504, camionetă Diesel, an 1985, preț 3.900 DM, negociabil. Telefon 092.251.535. (12936)

Vând Saviem 6,5 tone, stare perfectă de funcționare. Telefon 092.973.241 sau 057/460310. (12944)

Vând Peugeot 405 TD, preț fix 6.500 DM. Telefon 276419. (12689)

Vând VW Passat TDI, 1995, ABS, airbag. Telefon 093.519.662. (12997)

Vând Audi Coupe, CIV, verificare. Telefon 095.633.429. (12965)

Vând Dacia Break, fabricație 1997. Telefon 289583. (12976)

Vând Dacia 1300, preț 1250 DM negociabil. Telefon 512378. (0363770)

Vând microbuz Ford Tranzit, anul '78; negociabil. Telefon 094.215.110. (13015)

Vând CAUCIUCURI, diferite dimensiuni. Telefon 095.604.203. (13006)

Vând motocicletă CZ 125; preț convenabil. Telefon 265029. (13168)

Vând tractor U 650, CIV și utilaje aferente, 10.000 DM. Telefon 092.316.371 - seara 277755. (13035)

Vând tractor U 650, stare perfectă funcționare, reparație capitală, preț foarte bun. Telefon 094.889.165. (13038)

Vând Dacia 1310, an 1998, bord CN, stare ireproșabilă, preț 4.800 DM negociabil. Telefon 267426. (13061)

Vând Mazda 323 an '84, înmatriculată persoană fizică, 2.100 DM. Telefon 092.200.048. (13048)

Vând microbuz Isuzu Diesel 8 locuri, persoană fizică, fabricație 1989. Telefon 093.273.749. (13081)

Vând Peugeot 309 Diesel 1990, persoană fizică, 6.300 DM. Telefon 092.477.834. (13096)

Vindem: combine CLAAS, FERGUSON, NEW HOLLANAT, INTERNAȚIONAL, stare perfectă, prețuri avantajoase. Telefon 094.775.102. (12434)

Vând Dacia papuc acoperiș aluminiu, inspecție 2001. Telefon 246527 271208. (12192)

Vând urgent Fiat Croma pe benzină, an fabricație 1989, stare perfectă și VW MAN autoutilitară 7,5 tone, din 1980. Informații telefon 272270. (12945)

Vând Dacia Nova, 1997, 4.500 DM, negociabil. Telefon 057/561103; 092.967.200. (12930)

Vând autoturism BMW 524 T.D. cu multe piese de schimb. Informații telefon 094.608.041. (12480)

Vând Renault 11, benzină, an 1984, înscris, preț 2.500 DM. Telefon 094 396 172. (12943)

Vând combine Claas Comete 2 m; Mercator 70, 75, 3,50 m; Dominator 80, 4,50 m. Telefon 094 600 296, 216350. (13018)

Vând autovehicul marca VW-MAN 8150 F, Diesel, capacitate cilindrică 6871, 7,5 t, an fabricație 1990, stare perfectă de funcționare, pentru curse internaționale. Telefon 094 595 025, 287546. (13115)

Vând TRACTOR U650, cauciucuri noi, înscris, CIV; remorcă 5 to, înscrisă, CIV; SEMĂNĂTOARE SPC 6; CULTIVATOR, APARAT IERBICIDAT. Telefon 094 764 539. (13164)

Vând motostivuitor benzină 1,2 t. Telefon 092 356 210. (13153)

Vând RENAULT EXPRES, benzină, 1.100 cmc, consum redus, 5 viteze, an 87, preț 3.200 DM, negociabil. Telefon 285453. (13136)

Vând BMW 730 iA, an fabricație 95, preț 30.000 DM. Telefon 095 417 171.

Vând Dacia 1300, stare perfectă, CIV, fabricație 1986. Telefon 277846. (13132)

Vând Audi 50, 1975, 1.100 cmc, stare perfectă funcționare, 1.600 DM și rulotă pentru comerț 600 DM, negociabil. Telefon 280650, seara. (13160)

Vând Dacia 1300, din 80, după reparație capitală, 950 DM. Informații Micălaca bl. 334, ap. 3. (13179)

Vând Renault 19 Chamade, fabricație 1990, 8.500 DM. Telefon 094 259 281. (13197)

Vând aparat spălat auto profesional. Vând faruri Audi 100, model 92. Vând bară față Peugeot 405, model 88-92. Telefon 094 764 922. (13142)

Vând Dacia 1310, an 1999, garanție decembrie 2000, 5.200 DM, negociabil. Telefon 262707, 092 624 721. (13146)

Vând combină Claas, masa 3 m, stare de funcționare. Chișineu Criș, telefon 520607. (0363860)

Vând ansamble și piese Dacia tamponată (motor nou, cutie viteze, cabină completă, punte spate, etc). Telefon 237482. (13163)

Vând plug și motor tractor U650. Telefon 149A Beliu. (0363772)

Vând, prin dezmembrare, Renault 18 Break. Telefon 511161, după ora 18. (0363773)

Vând autoturism Volkswagen Passat, înmatriculat persoană fizică, 1987 și Volkswagen Passat, 1987, pentru piese de schimb. Telefon 512301. (0363774)

Vând Opel Astra Club '92, benzină, model deosebit, înmatriculat persoană fizică, preț 8.500 DM. Telefon 094 544 832. (13230)

Vând Dacia papuc 5 locuri, septembrie 1996, 4.200 DM, negociabil. Telefon 057-522014. (0363862)

Vând combină recoltat păioase Ferguson. Informații telefon 057-466512. (13237)

Vând Dacia 1300, imediat. Vând garaj metalic, zona 700. Telefon 265890. (13225)

Vând Ford Escort, benzină, 5 lt/ 100 km, model 1991, preț 7.700 DM. Telefon 092 316 395. (13260)

Vând VW Passat 1,6 D. fabricat 1992, înmatriculat. Telefon 095.519.899. (12704)

VÂNZĂRI ELECTRO

Vând VITRINA frigorifică tip insula, ieftin. Telefon 211491. (12887)

Vând TELEVIZOARE color, diagonala 70 cm și 51 cm, tipuri noi, foarte ieftin. Telefon 211491. (12887)

Vând frigider, combină frigorifică, mașină automată de spălat și TV color diagonala 51 cm, foarte ieftin. Telefon 275277. (12506)

Vând TV color, en gros, en detail, prețuri de la 900.000 lei, garanție. Telefon 289456, 092 239 242. (12859)

Vând FRIGORIFICE NEMȚEȘTI: FRIGIDERE, COMBINE, CONGELATOARE, LĂZI, la prețuri între 1.000.000 și 3.000.000 lei, cu garanție. Telefon 057-259339, 094 706 321. (11214)

Vând TV COLOR PHILLIPS, 900.000 lei și TV GRUNDIG stereo, teletext, 1.900.000 lei, cu telecomandă. Se oferă garanție. Telefon 057-259339, 094 706 321. (11214)

Vând MAȘINĂ SPĂLAT AUTOMATĂ EUDORA 1.500.000 lei și MIELE, 2.900.000 lei cu garanție. Telefon 057-259339, 094 706 321. (11214)

Vând CÂNTARE ELECTRONICE; CASE MARCAT FISCALE, omologate. Telefon 272727; 281188.

Vând TV color Stereo, teletext, cu telecomandă. Telefon 237903, 092 742 822. (12782)

Vând televizoare color, 54 cm, teletext, telecomandă, negociabil. Telefon 264004. (12787)

Vând TV color, diferite modele, cu garanție. Telefon 219365. (12825)

Vând mașini spălat automate, modele noi, din import, garanție 6 luni, preț 3.300.000 lei. Telefon 270518; 098.602.722. (12874)

Vând combină frigorifică orizontală 2 m lumgime, preț 1400 DM. Telefon 288583 sau 219292. (12948)

Vând calculatoare, imprimante, xeroxuri, prețuri negociabile. Telefon 247182; 092.844.563; 092.685.807. (12964)

Vând computer Pentium Compaq cu tastatură CD, monitor de 17 inch, Onscreahn Dell cu meniu pe ecran în 6 limbi, 32 RAM și 165 MHz. Telefon 280260. (13077)

Vând diferite tipuri de TELEVIZOARE COLOR stereo. Telefon 280260, orele 9-19. (13077)

Vând 3 bucăți mașini simple industriale; 1 bucată triplok. Telefon 217020. (12982)

Vând TV color, mașină spălat automată, cuptor microunde; garanție. Telefon 284604. (13047)

Vindem VITRINE FRIG, CAMERE FRIG, DULAPURI FRIG. Telefon 281384, orele 8-18. (11489)

Vând mașini înghețată și piese ieftin. Telefon 094.171.577. (8909)

Vând frigider, congelator, ladă frig, mașină spălat automată, TV color, cu garanție. Telefon 220926. (12897)

Vând aparat de înghețată. Telefon 094 595 025 sau 287546. (13115)

Vând instalații de climatizare, vitrine frigorifice, frigidere, congelatoare, cu garanție. Telefon 057/284857; 092.556.562. (12402)

Vând xerox Sharp SF 8300 A3/A4, 20 copii/minut, automat. Informații telefon 280802, orele 10-20. (13161)

VÂNZĂRI DIVERSE

Vând MOBILĂ COMBINATĂ, tip NĂDLAC, 350 DM. Telefon 094 988 154, 279679. (13156)

Vând ȚIGLĂ Marsilia portugheză, fabricată Sighișoara, 4250 lei/buc.; ȚIGLĂ JGHEAB 3600 lei/buc; CĂRĂMIDĂ EFICIENTĂ 300/250/150-6750 lei/buc.; TERASIT, MOZAIC, PRAF MARMORĂ 800 lei/kg.; DEȘEURI MARMORĂ. Informații localitatea Mâsca nr. 33. Telefon 531498; 094.561.854. (12334)

Vând repatriere de Arad. Telefon 095.828.686. (12436)

Vând mobilier modern nou, bucătării de la 4.000.000 lei, biblioteci de la 6.000.000 lei; dormitoare de la 7.000.000 lei etc. Telefon 256769, 092 239 242. (12859)

Vând bolțari beton și zgură, dimensiuni diferite, avantajos. Telefon 095 418 089, 095 846 149. (11007)

Vând bolțari termoizolanți 4 modele, pavele, borduri. Telefon 095.634.885. (11157)

Vindem avantajos mobilier comercial: pulturi, birouri, dulapuri vestiar, toneți stradali, PAL melaminat, agregate frigorifice (vitrine, dulapuri, camere, congelatoare), cântare semiautomate de 10 și 100 kg, grătare lemn, cărucioare, scări, aparatură de laborator etc. Informații telefon 281060 și 281036. (12153)

Vând BCA, ciment, var, țiglă, sub prețul pieței. Telefon 094.524.456; 054.211.807. (f. 1420447)

Vând PLASĂ GARD ZINCATĂ, toate dimensiunile; TABLĂ ZINCATĂ 0,4; SÂRMĂ NEAGRĂ și ZINCATĂ, PLASĂ RABITZ și CUIE CONSTRUCȚII, str. Vrabiei nr. 4. Telefon 289997. (12634)

Vând linie pentru vopsit metal aluminiu, cu câmp electrostatic. Telefon 250547; 093.479.734. (12589)

Vindem tărâțe la 2.000 lei/ kg și făină la 550 lei/ kg, cantități mari. Informații telefon 462342. (0360373)

Vând termoteka Ariston, Beretta 24 KW, 950 DM, negociabil. Telefon 252313. (12819)

Vând lână merinos 600 t, calitatea I și piei miel până la 1 an, cca 300 buc, preț negociabil. Telefon 094 509 403, 094 626 935. (0361446)

Vând acte „casă schimb valutar" activitate întreruptă temporar. Telefon 094 661 161. (12802)

Vindem PUI vii de carne, rasa Broiler, la ferma MIȘCUȚA-GAI, cca-400 gr, zilnic, între orele 9-19. Telefon 280720; 092.585.947. (12850)

Vând haine second hand, en gros, 15.000 lei/kg. Telefon 093.466.847. (4469084)

„PUI DE ȘIRIA" Vindem populației, în limita stocului la ferma din Șiria, vineri 26.05, orele 15-18; sâmbătă 27.05, orele 8-15, PUI VII DE CARNE de peste 1 kg și de cca.700 gr. (12829)

Vând LEMNE DE FOC, NISIP și BALAST. Telefon 214010. (12872)

Vând nisip și pietriș la domiciliul clientului. Telefon 277027. (12399, 13000)

Vând EUROBOLȚARI termoizolanți cu certificat calitate 300x250x200 la 5.000 lei/buc; 1mc-350.000 lei. Telefon 281491; 092.381.750. (12842)

Vând termoteci gaz, instant baie, convectoare, calorifere, ofer un an garanție. Telefon 274876. (12925)

Vând căsuță lemn, agrement. Telefon 222322; 094.787.497. (12929)

Vând garaj zona Polivalentă. Telefon 057 - 231906. (12991)

Vând termoteci pentru încălzire și instant și robinete pentru calorifere. Telefon 278091. (13026)

Vând grajd din cărămidă cu teren aferent 1,13 ha + acte. Telefon 092.263.104. (0346011)

Vând STRUNG mecanică fină. Telefon 194, Tîrnova sau 098.592.060. (12212)

Vând televizoare; mașini cusut; biciclete; cărucior hidraulic; scaune import; combine muzicale; genți aluminiu mașini; cauciucuri 17,5. Telefon 279582. (11790)

Vând iapă sură de 9 ani. Localitatea Secusigiu, nr. 306, telefon 194. (11536)

Vindem rolete plastic import, cu 250.000 lei/mp și rolete tei cu 450.000 lei/mp. Oradea, telefon 059 - 460315; 095.827.725. (12142)

Vând COLȚARE, CANAPELE, fotolii, DORMITOARE, noi, în rate. Telefon 094.507.339; 275551. (12846)

Vând mobilă combinată, sufragerie curbată, scaune motoretă Tomos, bicicletă. Telefon 284574. (13110)

Vând lambriuri cireș și calorifere noi, Germania. Telefon 094 104 850. (13111)

Vând MOBILĂ, second hand, Germania. Telefon 095 417 171.

Vând uscătorie cherestea, volum 45 mc, 380 V. Telefon 092 356 210. (13153)

Vând repatriere întreagă de Arad. Telefon 092 465 091. (13165)

Vând 2 garaje autorizate, în Micălaca, zona 600. Telefon 259722. (13173)

Vând dormitor furnir nuc, 2 servante Lengyel, recamier. Telefon 057-257156. (13244)

Vând tocătoate tulei 3 rânduri și plug PP3. Telefon 093 438 787. (13243)

Vând cuptor patiserie inox, profesional trifazic, 15 tăvi, 4.800 DM; fierbător cremă cofetărie, 500 DM; plită inox trifazică cu 4 ochiuri și cuptor profesional pentru bucătării restaurante, 1.500 DM. Telefon 280146, 247147. (13240)

Vând avantajos recipieți inox, 300, 5.400 lt; mașină îmbuteliat, spălat, capsat sticle. Telefon 094 253 142. (13236)

Vând mașină cusut Adria, bloc motor Movog englez din primul război. Telefon 210252, după ora 17. (13227)

Vând iapă mare, 5 ani, cu mânză, 1.300 DM. Localitatea Aluniș nr. 224. (13213)

Vând elemenți încălzire B 500/2, din fontă. Telefon 235347. (13202)

Vând (sau închiriez) spațiu comercial la bl. 330, mijloace fixe din casare și var pastă. Informații telefon 244803. (13203)

CUMPĂRĂRI TERENURI, IMOBILIARE

Cumpăr sau închiriez apartament sau casă, localitatea SEBIȘ. Telefon 194, Tîrnova; 098.592.060. (12212)

Cumpăr contract RALLA casă, singur în curte, ofer 4.000 DM. Telefon 265478, după ora 19. (13083)

Cumpăr teren intravilan 600-1000 mp sau casă mică cu grădină, zona Aradul Nou, centru. Telefon 093 269 767. (13242)

CUMPĂRĂRI DIVERSE

Cumpăr grâu panificație, plata pe loc. Telefon 092.607.686; 054-225.530. (12135)

Cumpărăm: PORUMB, ORZ, SOIA, plata la ridicare. Telefon 095.824.973. (f. 1420479)

Cumpăr soia boabe, cantități mari. Telefon 254642. (12892)

Cumpăr bancnote sau monezi vechi (DM, USD) pentru colecție. Telefon 092.391.565. (12978)

Cumpăr deșeuri: cupru, aluminiu, bronz, alamă, inox. Telefon 093.404010; 092.731.413. (12454)

CUMPĂRĂM: ORZ, recolta 2000, plata la ridicare. Telefon 095 824 973. (f.)

Cumpăr grâu panificație, cantități mari, plata pe loc. Telefon 276477. (13152)

CERERI ȘI OFERTE DE SERVICII

Angajăm TEHNICIAN sau MAISTRU pentru TÂMPLĂRIE PVC, obligatoriu permis conducere categoria „B". Telefon 210280. (f. 1287564)

AUGUST COM angajează 15 fete și băieți, 18-35 ani. Str. Ivrianu nr. 2, luni-vineri, orele 11-15. (12779)

SOCOM PIELARUL Arad, angajează CONFECȚIONERE fețe încălțăminte calificate, mașiniste, CTC-iste fețe încălțăminte, muncitoare la masă. Informații telefon 236116 sau la sediul firmei, str. Ghiba Birta nr. 16, Arad. (12846)

Companii americane oferă lucru la domiciliu. Trimiteți plic la C.P. 1015, Craiova. (f. 1420531)

(Continuare în pagina a 19-a)

(Urmare din pagina a 18-a)

SC „LIBELULA PROD IMPEX" SRL angajează VÂNZĂTOARE la ghereta din fața unității; femei la spălat vase. Telefon 250048. (f. 1420541)

ROGER CONSTRUCTION angajează CONDUCĂTORI AUTO, gradele B, C, E. vechime minim 3 ani, pentru curse interne; ZIDARI, DULGHERI, necalificați. Informații Calea Timișorii nr. 1. (12867)

FIRMĂ DE CONSTRUCȚII angajează CONTABIL ȘEF, CONTABIL, INGINER constructor, TEHNICIAN constructor. Informații telefon 094.511.026; 092.318.638. (12867)

Angajăm ECONOMIȘTI, operatori PC, personal financiar-contabil, AGENȚI comerciali, COMERCIANȚI prin telefon, VÂNZĂTORI; GESTIONARI pentru depozit en gros, ÎNCĂRCĂTORI-DESCĂRCĂTORI, Telefon 259905.

FIRMĂ STRĂINĂ angajează personal, vârsta minim 27 ani, studii superioare. Telefon 092 834 426. (13112)

Angajăm personal (7 persoane: elevi, studenți, șomeri), cu carte de muncă și 1.700.000 lei, maxim 30 ani. Telefon 276817, orele 12-16. (13118)

„OLIMP" angajează avantajos AGENT COMERCIAL, cu experiență. Telefon 247443. (13125)

SC PROIECT ARAD SA angajează absolventă a facultății de marketing. CERINȚE: licență, engleză cursiv, scris și vorbit, cunoștințe avansate în Word și Excel, domiciliul stabil în Arad. Candidatele vorbitoare de limbă franceză sau germană au prioritate. Informații Bd. Decebal nr. 2-4. Telefon 281585. (13131)

SOCIETATE COMERCIALĂ angajează TINICHIGIU VOPSITOR AUTO. Telefon 094 764 922. (13143)

Angajez VÂNZĂTOARE în Piața Soarelui. Telefon 266847, orele 7-9 și 19-24. (13154)

Angajez AGENT VÂNZĂRI AUTO, maxim 35 ani, liceu sau studii superioare, permis conducere. Telefon 057-286499, 094 604 022. (13157)

Angajez ȘOFER cu exeprientă pentru transport extern camion 7,5 t. Telefon 259278. (13170)

A.F. EMILIA angajează SPĂLĂTORI AUTO, str. Vasile Conta nr. 10. (13169)

„OVIMAR" angajează VÂNZĂTOARE cu carte de muncă. Telefon 282585. (13196)

Angajăm TÂMPLAR-TAPIȚER experiență avantaj, maxim 40 ani, salar pe măsură, str. Clopoțeilor nr. 4/A. (13224)

FIRMĂ DISTRIBUITOARE de produse cosmetice și detergenți angajează AGENT COMERCIAL. CERINȚE: vârsta maxim 35 ani, permis conducere categoria B, experiența în domeniu constituie avantaj. Informații telefon 064-413164. (f. 1420548)

Angajăm persoană departament facturare. CONDIȚII: persoană tânără, dinamică, aptitudini în comunicare, cunoștințe operare PC. Telefon 287626. (13214)

SC LUPȘA IMPEX angajează, pentru RESTAURANT „CORONA", BUCĂTARI CALIFICAȚI. Telefon 231073. (13212)

SOCIETATEA „MANIVA" angajează MECANIC pentru confecții textile, posesor carnet conducere, vârsta între 20-40 ani. Telefon 256935. (13241)

Caut CADRU DIDACTIC, fără obligații, pentru ÎNGRIJIRE COPIL DE 6 ANI. Telefon 093 269 767. (13241)

„SIRIUS" angajează VÂNZĂTOARE GESTIONARE și CONTABILĂ. Telefon 255545. (13268)

Angajez OSPĂTARI(Ă) cu experiență. Preselecția la Restaurant Casa Armatei, 25.05.2000, ora 12. (13695)

Angajăm DULGHERI, ZIDARI și MUNCITORI necalificați. Relații la telefon 263275. (13710)

PRESTĂRI SERVICII

Școala șoferi „VÂRTACI" începe serie 27 MAI. Telefon 246527; 271208. (12191)

„REGAL" execută IZOLAȚII membrane import, garanție 10 ani. Telefon 092.516.604; 057 - 255084. (13072)

Efectuăm TRANSPORT MARFĂ 1,5 t, INSTALAȚII și reparații sanitare, LUCRĂRI CONSTRUCȚII. Telefon 276419. (12690)

CURSURI CALIFICARE: diplome internaționale, MASEUR, KINETOTERAPEUT (gimnastică medicală), BABY SITTER. Telefon 252860. (12280)

Școala șoferi PODOABĂ, A, B; C, E; VICTORIEI 34, înscrie zilnic. Telefon 256050. (12196)

WES execută ieftin REPARAȚII frigidere, congelatoare, MONTAJ și SERVICE instalații de CLIMATIZARE INTERIOARE și AUTO. Telefon 284857; 092.556.562. (12401)

REPAR FRIGIDERE, LĂZI, CONGELATOARE, seriozitate și calitate. Telefon 092 417 397. (13126)

Executăm reparații: FRIGIDERE, CONGELATOARE, la domiciliu, garanție 1 an. Telefon 282276. (13193)

„AUTOMATIC SERVICE" repară mașini spălat automate, domiciliu. Telefon 259146, 094 241 398. (13204)

VOSS execută fațade, tencuieli speciale, amenajări interioare, rigips. Telefon 094 580 059, 095 597 788, 095 632 652. (13249)

SOCIETATE COEMRCIALĂ execută modele din lemn pentru piese turnate din fontă, oțel și neferoase. Telefon 222317. (13215)

Execut zugrăvit, vopsit interior, exterior, la preț foarte convenabil. Telefon 246355. (13672)

DIVERSE

Caut urgent TRANSPORT ITALIA-ROMÂNIA cu CAMION 2,5 t, lugime 7 m, ofer 1.000 DM. Telefon 057-256829. (13673)

La data de 30 mai 2000, ora 12, se vinde la licitație publică, imobilul situat în comuna Secusigiu nr. 1, județul Arad, proprietatea urmăritei Albota Adelina Adinela, compus din casă și 967 mp teren, cu prețul de strigare de 48.750.000 lei. Licitația se va desfășura la sediul Judecătoriei Arad, camera 104, executori judecătorești. Informații zilnic, orele 8-12. (12810)

La data de 30 mai 2000, ora 13.30 se vinde la licitație publică imobilul situat în localitatea Satu Mare nr. 406, județul Arad, proprietatea urmăritului Rus Ioan Ștefan, compus din casă și teren 1.540 mp, cu prețul de strigare de 45.000.000 lei. Licitația se va desfășura la sediul Judecătoriei Arad, camera 104, executori judecătorești. Informații zilnic, orele 8-12. (12821)

În data de 31 mai 2000, ora 12, la sediul Judecătoriei Arad, camera 104, se vinde la licitație publică imobilul din Arad, str. M. Kogălniceanu nr. 37, proprietatea debitorului ZILBUȚ PETRU, cu prețul de 13.500.000 lei. (13116)

La data de 6 iunie 2000, ora 13.30 se vinde la licitație publică imobilul proprietatea urmăritei debitoare KOBZOS MARIA situat în Arad, str. Bușteni bl. B, sc. B, ap. 5, compus din 1 cameră, baie, bucătărie, hol, cu prețul de strigare de 68.400.000 lei. Licitația va avea loc la sediul Judecătoriei Arad, camera 104, executori judecătorești. Informații zilnic, orele 8-12. (13190)

SC „A&A VESA" SRL cu sediul în Sebiș, str. Banatului nr. 14, dorește autorizație de mediu pentru activitatea de prelucrare și confecționat piei, în Buteni. Eventualele contestații se depun la Agenția de Protecția Mediului Arad, Bd. Dragalina nr. 16. (13189)

PRIMĂRIA ORAȘULUI LIPOVA organizează licitație publică în ziua de 2 iunie 2000, ora 10, la sediul Primăriei pentru spațiul situat în Lipova, str. N. Bălcescu nr. 25. Obiectul de activitate este cofetărie. Informații suplimentare Birou Fond Locativ. Primăria Lipova. (4469089)

COMPANIA NAȚIONALĂ LOTERIA ROMÂNĂ, Bd. Revoluției nr. 49-53, vinde la licitație, CHIOȘCURI METALICE. Telefon 255699. (13222)

SC LUPȘA IMPEX SRL dorește să obțină autorizație de mediu pentru RESTAURANT CORONA din Arad, Bd. Revoluției nr. 44. Contestațiile se pot depune la Agenția de Protecția Mediului Arad, Bd. Dragalina nr. 16. (13211)

SC EXIMPAR SRL ARAD, str. Iuliu Maniu nr. 188, solicită autorizație de mediu pentru punctul lucru alimentara Delta, aceeași adresă. Eventualele contestații se vor depune la Agenția de Protecția Mediului Arad, Bd. Dragalina nr. 16. (13253)

CITAȚII

Se citează pârâții: Popa Maria, Stepănesc Eva și Berar Persida, la JUDECĂTORIA LIPOVA, pe data de 6 iunie 2000, în dosar nr. 394/2000, în proces cu reclamantul Crișan Iosif pentru uzucapiune. (4469087)

Se citează numitul LICHTMANN FRANCISC, cu domiciliul necunoscut, în calitate de pârât în dosar nr. 2223/ 2000 aflat pe rol la Judecătoria Arad, pentru ziua de 29 mai 2000 la camera 68, în proces cu Consiliul Local al Municipiului Arad, pentru acțiune în rectificare c.f. (13220)

ÎNCHIRIERI

Închiriez sau vând spațiu comercial 86 mp, str. Cozia, nr. 5. Telefon 094.703.000 și 094.798.000. (12994)

Închiriem spații comerciale situate Piața Soarelui, bloc 601, parter, suprafața 104 mp și gheretă str. Școalei, nr. 39, suprafața 45 mp. Informații telefon 281312; 281970. (13069)

Ofer spre închiriere spațiu ultracentral 40 mp. Telefon 210366, 214428. (13074)

Închiriez apartament 2 camere, etaj I, lângă Tribunal. Telefon 252120. (13098)

Închiriez spațiu nou amenajat în suprafață de 240 mp, situat în Piața Agroalimentară Vlaicu. Informații suplimentare la telefon 280537, între orele 10-14. (12839)

Dau în chirie apartament ultracentral, mobilat, două camere, tot confortul. Telefon 285514. (12899)

Ofer spre închiriere în vilă nouă, magazin prezentare, apartament, depozit, Aradul Nou. Telefon 287660. (12904)

Închiriez spațiu birou + depozit, str. Ana Ipătescu nr. 19. Informații telefon 287806; 094.874.634. (12906)

Caut să închiriez apartament central, plătesc foarte bine. Telefon 270872. (12951)

Ofer spre închiriere convenabil apartament mobilat (nemobilat), ultracentral. Telefon 253326. (12951)

Ofer spre închiriere casă etaj, gaz, pivniță, garaj, Aradul Nou, termen lung, firmă serioasă. Telefon 287996. (13103)

Dau în chirie spațiu pentru comerț, 60 mp + curte, Calea Radnei. Telefon 259462. (13009)

Închiriez apartament 2 camere, parter, Vlaicu. Telefon 276019. (13199)

Ofer spațiu pe termen lung, intrare din stradă, bun pentru diferite activități. Telefon 275244. (13207)

Ofer spre închiriere casă cu brutărie cu toate dotările. Telefon 094 126 860, 259938. (13214)

PIERDERI

Pierdut legitimație de acces eliberată de MODA SA pe numele Tîșcă Rodica. O declar nulă. (13113)

Pierdut autorizație nr. 217970/ 5 01 93, eliberată de Consiliul Județean Arad, pe numele Micula Florin. O declar nulă. (13194)

Pierdut carnet de șomaj eliberat de DMPS Curtici, pe numele Măturan Neluțu. Îl declar nul. (13171)

Pierdut carnet șomaj eliberat de DMPS Arad, pe numele Frăsincar Grigore. Îl declar nul. (13129)

† SERVICII FUNERARE †

SC „NOSFERATU" SRL,
ARAD, str. Ghiba Birta nr. 26, telefon 270437; Non stop 094.554.874, NĂDLAC, str. 1 Decembrie, nr. 4, telefon 092.922.337.

NON - STOP
SERVICII FUNERARE
COMPLETE.

SICRIE, RESPETE, CRUCI (prețuri de producător). ACCESORII: prosoape, batiste, panglică neagră, baticuri, mânere, lumânări, catafalc, sfeșnice, steag de doliu. SERVICII: capelă, spălat, îmbălsămat, îmbrăcat, transport intern și internațional. Asigurăm colaci, colivă, coroane, jerbe, fotografii profesionale, fanfară, organizăm pomeni. OFERTA BRAD: sicriu brad, respete, cruce - 900.000 lei. Transportul sicriului la domiciliu este gratuit!!!

ANGAJĂM ȘOFER.

(c. 44)

NON STOP (la orice oră)
„RO-STYL COMPANY"
Firma noastră este PRODUCĂTOARE DE SICRIE, cu magazin în: ARAD, str. M. Eminescu nr. 4 (vizavi Cinema MUREȘUL), telefon 057-211929, 094.537.715. EFECTUĂM SERVICII: spălat, îmbrăcat, îmbălsămat și transport cu personal calificat. ASIGURĂM MINIM: 8 modele de SICRIE din LEMN MASIV (nu din PAL sau furnir); SICRIE CU MÂNERE și ȘURUB (nu se bat cuie), SICRIE LUX, 5 modele LENJERIE DECES (respete), LENJERIE DE LUX, cruci lemn și metal. ACCESORII: catafalc, steag, prosoape, etc. INTERMEDIEM: fanfară, colaci, colivă, etc. FIIND PRODUCĂTORI, AVEȚI AVANTAJUL UNOR PREȚURI MINIME și POSIBILITATEA DE A PLĂTI ÎN RATE. Ofertă: sicriu stejar (cruce, respete) - 1.000.000 lei. (c.)

† DECESE †

Ne doare plecarea dintre noi, la 76 de ani, a celui care a fost soț, tată, socru, bunic și cuscru,
ȘURTEA SIMION,
diacon al Bisericii Creștine Baptiste Pleșcuța. Înmormântarea va avea loc vineri, 26 mai 2000, ora 13, de la domiciliul din localitatea Pleșcuța nr. 39. Cu nădejdea revederii în ceruri, familiile: ȘURTEA, BUDA și MELAC.

Cu adâncă durere în suflet anunțăm încetarea din viață a scumpei noastre mame,
NEAGOTA LUCREȚIA,
în vârstă de 90 de ani. Înmormântarea va avea loc azi, 25 mai 2000, la Capela Cimitirului Eternitatea, la ora 13. Fiul dr. Alexandru Doru Neagota și nora Iana.

Cu inima sfâșiată de durere anunțăm trecerea în neființă după o lungă suferință a dragului nostru soț, tată, bunic, la vârsta de 69 de ani, a celui care a fost
IANCOVICI MILIVOI PAVEL.
Înmormântarea va avea loc, la Cimitirul Pomenirea, astăzi, 25 mai, ora 15. Familiile îndoliate: Iancovici și Plisca.

Cu adâncă durere anunțăm încetarea din viață după o lungă și grea suferință a celui ce a fost tată, frate, bunic, străbunic
GILEN ALEXANDRU,
în vârstă de 75 ani. Înmormântarea va avea loc astăzi, 25.05.2000, ora 14, de la Capela Cimitirului Pomenirea. Familiile îndoliate: Gilen și Gruia.

Cu adâncă durere anunțăm încetarea din viață a scumpului nostru soț, tată, socru, bunic și străbunic
ARDELEAN ȘTEFAN,
în vârstă de 78 ani. Înmormântarea va avea loc astăzi, 25 mai 2000, ora 12, la Cimitirul Pomenirea. Familiile îndoliate: Ardelean, Zaharia și Tarcea.

Cu sufletele îndurerate anunțăm dispariția, după o lungă și grea suferință a celei care a fost iubită soție și mamă
SOLTESZ FELICIA.
Înmormântarea va avea loc vineri, 26 V 2000, la ora 15, de la domiciliul din str. Tușnad nr.7, Bl. 523, Sc. B la Cimitirul Micălaca. Dumnezeu s-o odihnească. Soțul și copiii.

† CONDOLEANȚE †

Familia Mihai Ifteme este alături de familia Gruia Constantin în marea durere pricinuită de decesul celui care a fost tată și socru. Dumnezeu să-l odihnească în pace! (13178)

Colegii de la Sucursala CEC Arad sunt alături de colega lor GABRIELA PLISCA în tristele momente pricinuite de decesul tatălui și-i transmit sincere condoleanțe. (13195)

Suntem alături de familia Palcu Petru și Daniela în greaua încercare pricinuită de decesul tatălui și socrului drag. Familia Mitran Teodor și Maria. (13206)

Sincere condoleanțe pentru domnul căpitan Palcu Nicolae din partea colegilor de la Poliția de Frontieră Arad. (13208)

Colegii de la INSPECȚIA ÎN CONSTRUCȚII ARAD își iau un ultim rămas bun de la cel care a fost
ing. SORIȚEU CORNEL.
Suntem alături de familia îndoliată. Sincere condoleanțe! (13209)

Sincere condoleanțe familiei Bătrîna Nicolae și Florina, la pierderea tatălui. Familia Mitran. (13228)

BISERICA CREȘTINĂ BAPTISTĂ „BETEL" din localitatea Pleșcuța anunță plecarea acasă la Domnul, a fratelui diacon,
ȘURTEA SIMION
și este alături de familia îndurerată, rugându-l pe bunul Dumnezeu să le facă parte de mângâierea pe care o dau scripturile. (13235)

Sincere condoleanțe prietenilor noștri Doru și Iana Neagota pentru decesul mamei. Familia Dubăț. (13246)

Suntem alături de colegul nostru Palcu Nicolae, în marea durere pricinuită de decesul tatălui. Dumnezeu să-l ierte! Colegii de la P.P.F. Curtici. (13670)

Colectivul SC „ARĂDEANCA" SA Arad este alături de familia SOLTESZ greu încercată de moartea prematură a soției și mamei
SOLTESZ FELICIA
și transmite sincere condoleanțe. (13698)

Suntem alături de colega noastră asistenta medicală FLORINA BĂTRÂNA în încercarea dureroasă pricinuită de încetarea din viață a tatălui
PALCU NICOLAE
și îi transmitem sincere condoleanțe. Colectivul Laboratorului de Bacteorologie D.S.P. Arad. (13685)

Sincere condoleanțe verișorilor noștri PETRICĂ și DANA PALCU la dispariția celui ce a fost
PALCU NICOLAE,
din partea lui Doru și Florina Ciupa. (13715)

Suntem alături de colega noastră LIUBIȚA IANCOVICI în marea durere pricinuită de decesul tatălui
IANCOVICI MILIVOI PAVEL.
Dumnezeu să-l odihnească în pace! Colegii de serviciu de la SC „IMPECA TRADE" SRL Arad. (13717)

Transmitem cele mai sincere condoleanțe domnului ing. SORIȚEU SORIN la decesul tatălui său drag
ing. SORIȚEU CORNEL.
Conducerea SC „ARCONS" SA Arad. (13726)

Suntem alături de familia SOLTESZ la trecerea în neființă a celei care a fost soție și mamă
SOLTESZ FELICIA.
Familia MICAN și MONORANU. (813727)

† COMEMORĂRI †

Se împlinesc 7 ani de când s-a stins cea mai frumoasă stea din lume,
HÎRJA PETRU din MÎSCA,
stea care pentru noi toți a strălucit mereu. Bunătatea și dragostea ta, tati dragă nu o vom uita niciodată! Te păstrăm mereu în inimile noastre și rugăm pe bunul Dumnezeu să te odihnească în pace! Familia. (12985)

Cu durere deplângem împlinirea unui an de la moartea tragică a scumpei noastre nașă,
ANIȘOARA CIOANCĂ,
la vârsta de numai 29 ani. Finii Roger și Alina Filimon. (13046)

Dragă Levente, în loc să-ți urăm azi, de ziua ta, la 25 mai, „La mulți ani!", îți dorim și ne rugăm ca bunul Dumnezeu să-ți vegheze odihna sufletului tău în pace! Fie ca cei 28 de fire de flori și lumânări de pe mormântul tău
ing. KELEMEN LEVENTE
să-ți amintească anii frumoși petrecuți împreună. Nu te vom uita niciodată! Mama, tata, fratele tău, Balázs și toți cei care te-au mai iubit. (13162)

Se împlinesc 11 ani de la trecerea în neființă a iubitului nostru soț și tată,
NICOLA PAVEL.
Nu te vom uita niciodată! Soția Olimpia și fiica Maria. (13144)

Au trecut 9 ani, în 21 mai, cu nori, cu soare, gânduri, lacrimi, flori și lumânări, griji, nevoi și mult dor și resemnări. Despărțirea tot așa rău doare. Pios omagiu celei care a fost
PAVEL ELENA,
din Sânleani. Odihnească-se în pace! Soțul IOAN. (13176)

Tristă și neuitată va rămâne ziua de 25 mai, de când acum 2 ani, soțul meu
LOLEȘ GHEORGHE,
din Miniș, a plecat pe un drum fără întoarcere lăsând un gol mare în sufletele noastre. Dumnezeu să-l odihnească în pace! Soția, copiii și nepoatele. (4469085)

● PRODUCE ȘI MONTEAZĂ UȘI ȘI FERESTRE DIN PVC ARMAT CU PROFILE TROCAL GERMANIA
● PRODUCE ȘI VINDE GEAM TERMOPAN

LUCRU NEMȚESC

SATLINE

SALON DE EXPOZIȚIE:
ARAD, PIAȚA MIHAI VITEAZU
BL. M 7, PARTER
TEL./FAX. 057/25 14 61; 094 50 72 11

S.C. „FERONERIA" S.A. ARAD

ANUNȚ
ÎN ATENȚIA ACȚIONARILOR S.C. „FERONERIA" S.A.
ÎN ATENȚIA MEMBRILOR ASOCIAȚIEI „FERONERIA" P.A.S.

În perioada 22 mai 7 iunie 2000 se va desfășura subscrierea de acțiuni S.C. FERONERIA S.A. pe baza HOTĂRÂRII ADUNĂRII GENERALE EXTRAORDINARE A ACȚIONARILOR din data de 7 aprilie 2000.

Cererile de subscriere se vor completa la sediul societății și se va depune 30% din valoarea acțiunilor subscrise.

Programul subscrierii:

- în perioada 22.05 - 6.06.2000, de luni până vineri între orele 13 - 16
- în ziua de 7.06.2000 între orele 7 - 11 pentru membrii asociației FERONERIA PAS și între orele 7 - 16 pentru acționarii S.C. FERONERIA S.A.

CONSILIUL DE ADMINISTRAȚIE
(5172034)

SILDOR PROD

GARANTIA LUCRARII

EFECTUAM RAPARATII
- FRIGIDERE, CONGELATOARE
- CLIME AUTO

MONTAM
- CLIME PENTRU INTERIOARE

VINDEM
- TOATA GAMA DE PIESE FRIGORIFICE

TEL.: 057 270 622
ADRESA: BD. IULIU MANIU NR. 2-10

CAMERA DE COMERȚ ARAD

DEPARTAMENTUL ÎNVĂȚĂMÂNT
ORGANIZEAZĂ URMĂTOARELE CURSURI:

- Tehnica operațiunilor vamale, legislația națională și internațională;
- Instruirea agenților economici privind bugetul asigurărilor sociale de stat și bugetul asigurărilor sociale de sănătate;
- Inițiere în utilizarea calculatoarelor (Windows, Word);
- Microsoft Excel
- Contabilitate și aplicații pe calculator;
- Operatori carnete de muncă;
- Limbi străine (engleză, italiană, franceză, germană);
- Inițiere în utilizarea Internet-ului.

Informații suplimentare la sediul CCIA Arad, str. Cloșca nr.5, camera 31, etajul2, tel.:25.22.50 sau 25.30.00

SCALA

CU OCAZIA MODERNIZĂRII ETAJULUI II AL MAGAZINULUI ZIRIDAVA S.C. SCALA S.A. ORGANIZEAZĂ

MARELE CONCURS

ZIRIDAVA

117 PREMII ÎN VALOARE TOTALĂ DE 70 MILIOANE

Se acordă 92 premii de către magazinul Ziridava

PREMIUL 1
COMBINĂ FRIGORIFICĂ ARCTIC în valoare de 7.098.000 lei

PREMIUL 2
MAȘINĂ DE SPĂLAT WHIRLPOOL în valoare de 6.675.000 lei

PREMIUL 3
Un ARAGAZ SAMUS în valoare de 4.996.000 lei

PREMIUL 4
Un TV COLOR TELEFUNKEN în valoare de 4.710.000 lei

PREMIUL 5
O BICICLETĂ TECNO BIKE în valoare de 2.040.000 lei

PREMIILE SUNT EXPUSE ÎN VITRINA MAGAZINULUI.
GRĂBEȘTE-TE... ȘI CUMPĂRĂ-ȚI UN CARD!

Alte articole pentru tineret, sport și uz casnic
PREMIUL 33-82: 50 de bonuri valorice pentru cumpărături de câte 100.000 lei din magazinul Ziridava
PREMIUL 83 - 91: 9 premii surpriză în valoare de câte 200.000 lei oferite săptămânal de echipa Ziridava

La această campanie publicitară participă alături de MAGAZINUL ZIRIDAVA următoarele firme, care oferă încă 24 premii:
- BEST SOUND oferă SUPER PREMIUL 93 - BOXE PROFESIONALE HK AUDIO 2X150 W în valoare de 8.220.000 lei
- M.G.N. COM 2000 Dealer SunTel
- PHONE EASY Dealer Dialog
- ACUL DE ARGINT
- GALL PRINT
- MONDO STYLE
- INC. CORP
- TECHNITAL
- WOODSTONE INTERACTIVE
- ILLUSION UNIPLEX

PREMIEREA VA AVEA LOC ÎN 15 IUNIE 2000, ORA 14,00. DETALII ÎN MAGAZIN

LISTA CU CELE 117 PREMII OFERITE SE POATE CONSULTA LA ORICARE DIN RAIOANELE MAGAZINULUI ZIRIDAVA

PENTRU DUMNEAVOASTRĂ
UN NOU ȘI AVANTAJOS
SISTEM DE RATE FĂRĂ AVANS PÂNĂ LA 36 LUNI

NOU!

la CORAURA

DE LA 1.000.000 LA 30.000.000 PUTEȚI CUMPĂRA *ORICE PRODUS* COMERCIALIZAT DE CORAURA

IMPORTANT

ACORDĂM CREDITE PENTRU **CUMPĂRĂRI DE MARFĂ:** **LA PERSOANE FIZICE CÂT ȘI LA SOCIETĂȚI**
LA NOI PUTEȚI SUPLIMENTA CREDITUL **ȘI** PE PARCURSUL RATELOR.

CORAURA

- Aparate aer condiționat ARISTON
- Biciclete pentru copii și adulți
- Folie pentru solar 10 și 4 m lățime
- Incubatoare 100 și 60 ouă
- Plasă geam import pentru țânțari
- Plasă rabitz, plasă gard diferite mărimi
- Cuie construcții, scoabe, sârmă zincată, electrozi
- Sobe de gătit cismă și tip menaj
- Motoare electrice, pompe apă, hidrofoare
- Betoniere, motocultor, motocositoare
- Scări duble din lemn și aluminiu
- Cabluri, conductori și aparataj electric
- Scule și unelte agricole
- Gresie, faianță, adezivi și obiecte sanitare
- Vopsele lavabile de interior și exterior
- Vopsele de ulei, diluanți, lacuri, pigmenți de zugrăvit
- Pânze abrazive și discuri
- Acumulatori auto și butelii
- Sfoară tapițerie și arcuri
- Pânze fierăstrău circular, aparat sudură, pompe zugrav
- Televizoare color
- Frigidere, congelatoare, combine și lăzi frigorifice
- Aragaze și hote
- Boilere, cazane pentru baie
- Aspiratoare

(4873577)

ASIGURĂM TRANSPORT GRATUIT!

ARAD, B-DUL REVOLUȚIEI, BL. 10 VIS-A-VIS DE BANK POST TEL. 270.525, 270.424

ARAD, MICĂLACA, BL. 602 PIAȚA SOARELUI TEL. 259.884, 259.373, 259.721

LIPOVA, LÂNGĂ PIAȚĂ TEL. 561.804

CONVOCATOR

Consiliul de Administrație al SC ARTERM SA Arad convoacă Adunarea Generală Ordinară a Acționarilor pentru data de 12.06.2000 ora 13,00 la sediul societății din Arad, str. Unirii nr. 19, cu următoarea ordine de zi:

1. Numirea administratorului conform OG 49/99 și HG 364/99.
2. Diverse.

Președintele Consiliului de Administrație
ing. Doru Câmpan
(1420547)

S.C. PREFIN EST EUROPE S.R.L.

Str. 6 Vânători nr. 35/A - Arad
ANGAJEAZĂ
SPECIALIST ÎN DOMENIUL CONFECȚIILOR
- INGINER sau TEHNICIAN -

Condiții:
- Studii superioare sau medii de specialitate
- Experiență în domeniul confecțiilor - croi - 3 ani
- Vârsta maximă - 35 ani
- Disponibilitate la program prelungit de lucru
- Cunoștințe de limba italiană

Cei interesați se vor prezenta la sediul societății începând cu data apariției anunțului în ziar, de luni până vineri, între orele 7,00-15,30.

Salarizarea va fi atractivă, conform experienței de lucru.

(1420537)

S.C. „BENDEA" S.R.L.

VINDE PRIN MAGAZINELE
din B-dul Revoluției 26 - 38 Telefon: 231853 Liviu Rebreanu 68 - Telefon: 250905

- GRESIE color cal. I - 105.000 lei/mp
- FAIANȚĂ color cal. I - 83.000 - 106.000 lei/mp
- BATERII BAIE
- Obiecte sanitare
- Căzi baie
- BOILER
- Fitinguri
- ȚEAVĂ ZINCATĂ ȘI NEAGRĂ
- ȚEAVĂ PVC colac PE 20-63 și fitinguri aferente
- TABLĂ ZN decapată și NG
- Țeavă HENCO 16 - 23000 lei/m; 18 - 26000 lei/m; 22 - 29500 lei/m și FITINGURI
- CARBID
- TUBURI PVC
- ȚEAVĂ DIN CUPRU și fitinguri din cupru.

BANCA ROMÂNĂ PENTRU DEZVOLTARE
Vă oferă azi cardul MAESTRO - card destinat plății salariilor, acceptat în străinătate, cu posibilitatea obținerii unui credit de până la 70% din salariul net

ADEVĂRUL
COTIDIAN INDEPENDENT ARAD
Anul XI, nr. 3010
Vineri, 26 mai 2000 ● 24 pagini ● 2500 lei ● e-mail: adevarul@arad.ro

WEST BANK
ARAD, B-dul Revoluției nr. 88
TELEFON: 284.888 FAX: 285.202
Potrivit OUG nr. 219/1999 privind „Programul național pentru țărănime bazat pe cupoane atribuite gratuit în anul 2000" furnizorii care livrează bunuri și servicii potrivit Ordinului MAA nr. 10/2000 pot încasa contravaloarea acestora prin noi!

BRAT
Publicație auditată în semestrul I 1998.
Tiraj mediu zilnic vândut: 35.948

O întrebare care îi „arde" pe mulți:

ESTE SAU NU ESTE VINOVAT ION ILIESCU?

Nu trebuie să fii prea mare analist ca să-ți dai seama că actuala campanie electorală le întrece în ticăloșie și înverșunare pe toate celelalte campanii de până acum. Mă gândesc nu la campania pentru alegerile din 4 iunie, care se va sfârși curând și care a fost mai mult decât cuminte, ci la cealaltă campanie. La campania mare, care vizează alegerile din toamnă și care, deși oficial nu a început, ea se desfășoară fără ocolișuri, în văzul lumii, de mai bine de trei luni de zile.

O campanie cu o miză deosebită, pentru că cine nu știe că adevăratul ciolan și bucățica cea mai grasă atunci se vor pune la bătaie, treaba din 4 iunie fiind un mizilic, un fel de antreu, că iese „al nostru" primar sau consilier, fiind o chestie mai mult de orgoliu local, fără prea mare greutate, pentru că, la urma urmelor, hotărârile-hotărâri, cele care se lasă cu urmări, se iau în Parlament. Aici e, așadar, bătaia peștelui, adică lupta pentru Parlament și pentru Președinție, de unde și încrâncenarea tot mai sălbatică dintre Putere și Opoziție.

Mai exact, dintre Putere și PDSR, pentru că este clar că între acești doi competitori se duce lupta, celelalte partide - nu vrem să jignim pe nimeni, dar acesta este adevărul - fiind mai mult figuranți. **Și cum PDSR înseamnă aproape 100% Ion Iliescu, evident, că el este cel vizat în primul rând.** Cum? Așa cum se vede: azi un scandal, mâine altul, **strategia fiind simplă: discreditarea pe orice căi a lui Ion Iliescu, considerat astăzi, și pe bună dreptate, drept inamicul public numărul unu al Cotroceniului și - de departe - principalul favorit la titlul de Președinte al României pentru următorii 4 ani.**

MIRCEA DORGOȘAN

(Continuare în pagina 4)

ÎNMÂNAREA PREMIILOR DE FIDELITATE ALE ZIARULUI „ADEVĂRUL"

FOTO: M. CANCIU

Pag. 4

TRICOUL ROȘU
& TRAFT

BPM
O BANCĂ PE CARE POȚI CONTA
Credite:
- pentru persoane fizice în sistem C.A.R. cu dobânzi de 22% pe an
- credite pentru bunuri cu 35% dobândă pe an
Banca Populara Minerva
Cooperativa de credit
Str. Spitalului de Copii bl. H, parter, tel.: 255 229

GRATUIT

WEEKEND CĂLDUROS

Vremea va fi frumoasă și caldă.
Cerul va fi degajat.

Vântul va sufla slab până la moderat din sud.

Temperaturi maxime 28 la 31° C.
Temperaturi minime 12 la 15°C.

UTA A ÎNCHEIAT UN SEZON SLAB, CU O VICTORIE

Pag. 19

UTA salu... despărț...

VOTAȚI
ApR
Alegi bine Trăiești bine

RADU SCOROBETE

Candidatul cu cele mai mari șanse de PRIMAR ÎN LIPOVA

MOBIL VENEZIA
■ MOBILIER MODERN LA COMANDĂ
■ AMENAJĂRI SPAȚII COMERCIALE
■ MATERIALE IMPORT
■ CALITATE SUPERIOARĂ
STR. VIȘINULUI NR. 74
TEL: 057/224885
092/777361

Mercedes-Benz
Auto Schunn
Partener Autorizat Mercedes-Benz
Micălaca DN7 FN
Tel/Fax: 057/286680
057/281474
E-mail: office@auto-schunn.ro
Web: http://www.auto-schunn.ro

S.C. „SERGIU GIANINA" Arad
Comenzi și expoziție
TÂMPLĂRIE ALUMINIU PVC-import
geamuri termopane, site speciale insecte, rolete din PVC-aluminiu, jaluzele orizontale-verticale, uși pliante
B-dul Revoluției nr. 24 (colț cu Lacului)
Telefon: 092 292 559
Tel./Fax. 057 212 512

votați CDR
drumul e bun!

FEDERAȚIA ECOLOGISTĂ DIN ROMÂNIA
VOTAȚI
SINGURUL PARTID ECOLOGIST DIN ROMÂNIA, MEMBRU AL INTERNAȚIONALEI VERZILOR

PRIMARUL NOSTRU
PNL
VALENTIN PAUL NEAMȚ
PE TOATE LISTELE VOTĂM SĂGEATA!

VOTAȚI C.E.R.
C E R
Partidul CONVENȚIA ECOLOGISTĂ din ROMÂNI...

ALGLASS
GEAM TERMOPAN
●STICLE ORNAMENTALE COLORATE SI CU...
●PRELUCRARI DE SLEFUIRE, GAURIRE, FAZETARE SI S...

CALENDAR

■ Astăzi, Soarele răsare la ora 6 și 3 minute și apune la ora 20 și 44 de minute.

■ Au trecut 145 de zile din acest an. Au mai rămas 221 de zile până în 2001.

■ **Praznicul zilei**: **Biserica Ortodoxă**: A treia aflare a Capului Sf. Ioan Botezătorul; Sf. Mc. Celestin; **Biserica romano-catolică**: Bedo Venerabilul; Grigore al VII-lea; **Biserica greco-catolică**: A treia aflare a Capului Sf. Ioan Botezătorul.

A venit BARZA!

La Arad: Cristea Matei Alexandru, **Gembeschi** Radmila Biserka, **Căciulă** Sorin Cătălin, **Burian** Cosmina Loredana.

La Chișineu Criș: Hrib Gabriel Vasile, **Cicioc** Pintea.

La Ineu: Pășcălău Adelina.

HOROSCOP

Vineri, 26 mai 2000

BERBECUL (21.03-20.04). Partenerul de viață va primi bani de la o rudă apropiată. În rest nici un eveniment deosebit.

TAURUL (21.04-20.05). Cineva din familie va avea parte de un eveniment important.

GEMENII (21,05-20.06). O persoană de sex opus vă atrage atenția. Veți avea parte de probleme minore cu sănătatea.

RACUL (21.06-22.07). Energia dvs. fizică este în scădere. Profitați de week-end pentru a vă odihni.

LEUL (23.07-22.08). Aveți ocazia să vă faceți publice planurile dvs. de viitor. Sănătatea este în limitele normale.

FECIOARA (23.08-22.09). Abilitatea dvs. a atins cota maximă! Vă așteaptă surprize! Cele mai plăcute sosesc de la persoanele de sex opus, de la părinții sau protectorii dvs. Cele neplăcute, bineînțeles că de la dușmani.

MOCHETA
Arad, Piața Gării
Telefon 235221
Vinde și montează mochetă la prețuri cu o reducere de
10-20%

BALANȚA (23.09-22.10). Vă simiți vioaie și plină de inițiativă, dar dorința dvs. de a face lucrurile mai puțin corect ar putea să vă creeze încurcături.

SCORPIONUL (23.10-21.11). N-ar fi exclus să primiți o propunere de la cineva apropiat. Dispoziția dvs. spre cheltuieli exagerate este mare. Atenție însă: nu s-a inventat încă sacul fără fund...

SĂGETĂTORUL (22.11-21.12). Aveți parte de o zi în care se vor isca discuții cu privire la viitorul dvs. incert. Totuși vă bucurați de o clipă de răgaz.

CAPRICORNUL (22.12-19.01). Puneți punctul pe i în problemele amânate de prea multe ori. O rudă despre care nu știați nimic vă va da o veste. Este o veste bună...

VĂRSĂTORUL (20.01-19.02). Fiți mai atent(ă) la tonul cu care vorbiți. Din punct de vedere sentimental vă așteaptă o surpriză la care nici nu visați.

PEȘTII (20.02-20.03). Interesul dvs. pentru relațiile cu prietenii este foarte mare. Relațiile cu partenerul de viață sunt însă cam tensionate, fără a exista un motiv anume.

„ADEVĂRUL" VĂ ASCULTĂ

La telefonul dimineții, 280944, între orele 9,00-12,00

Felicitări pentru guvern. Dl. **Pavel Ciurdaru,** pensionar, bl. A, UTA: „Doresc ca prin intermediul ziarului dvs. să transmit cele mai „calde" mulțumiri Guvernului pentru „grija" deosebită ce o poartă pensionarilor. Mă refer la TVA-ul energiei termice. Numai în luna aprilie a reusit să scoată din buzunarele pensionarilor (și așa destul de goale) nu mai puțin de 3,1 milioane de lei. Felicitări, dle prim-ministru Mugur Isărescu!"

Dna Fărăgău Paraschiva, Arad: „După vechea legislație ar trebui să ies la pensie anul viitor, în luna iunie. După noile legi de câtă vechime am nevoie, în plus?"

Surse din cadrul Direcției Muncii au precizat că pentru această informație trebuie să vă deplasați la sediul Direcției Muncii cu datele exacte privind perioada muncită și vârsta dvs.

Aceeași doamnă ne întreabă unde își poate achita o persoană CAS-ul.

O persoană individuală nu poate să își plătească singur CAS-ul. Aceste plăți se fac doar printr-un contract de muncă sau o convenție.

Redactor de serviciu
M. M.

La telefonul după-amiezii, 280003, între orele 15-18

● Doamna **Ivici Floare** din Arad, str. Margaretelor, cartierul Funcționarilor, anunță iubitorii de animale că pe această stradă la nr. 23 într-o grădină virană s-a stabilit o cățelușă șorecar cu 2 pui drăguți de circa 2 luni care riscă să moară de foame. Informații la telefon 057/231606.

● **Câmpianu Marioara - fostă casieră a lui Ovidiu Marian**, îl întreabă pe acesta dacă are de gând să facă și cu Primăria ce a făcut cu Ștrandul (n-a montat podul de pontoane și nu e apă în bazine).

● **Selejan Gh. - Bujac, str. Independenței**. Pe strada sa la localul „La 5 Butuci" - se face o gălăgie infernală și oamenii nu pot să se odihnească. Uneori muzica ține până dimineața. Vecinii nu cred că are autorizație și îi solicită pe cei de la Primărie să ia măsuri.

Redactor de serviciu
Ș. P.

METEO

Vremea va fi frumoasă și va continua să se încălzească. Cerul va fi degajat. Vântul va sufla în general slab. **Temperaturi maxime**: 26-29°C. **Temperaturi minime**: 9-12°C.

Meteorolog,
PETRU DĂNUȚ

Au plecat dintre noi!

Busch Rozalia (1955); Soltez Felicia (1954); Kapaszto Ioan (1930); Gilen Alexandru (1925); Șimonca Traian Mihai (1923); Vig Elena Etelka (1916); Stoica Victor (1929); Miculiță Dimitrie (1934); Nicorici Ecaterina (1920).

U.L.A.L. Arad

invită administratorii Asociațiilor de proprieteri să-și vizeze legitimațiile necesare pentru accesul în viitor la ședințele de instruire lunară.

Actualitatea culturală

CINEMATOGRAFE

Dacia: Regii deșertului (SUA); 9,30; 11,45; 14; 16; 18; 20

Mureșul: Ioana d'Arc (Franța-SUA): 10; 13; 16; 19

Arta: Castelul ciudat (SUA) 15; 17; 19

Sala Mică: Ironia soartei (SUA) 15,30; 18

TEATRE

Teatrul de Stat Arad prezintă sâmbătă, 27 mai, la ora 19, piesa „Tinerețe fără bătrânețe și viață fără de moarte" de Eduard Covali, iar duminică, 28 mai, la ora 19, piesa „Omul care a văzut moartea" de Victor Eftimiu.

TEATRUL DE MARIONETE prezintă duminică, 28 mai, la ora 11, spectacolul cu piesa „Prâslea cel voinic". Regia Horia Davidescu.

CINEMATECA

Casa de Cultură a Municipiului Arad anunță continuarea ciclului **Filmul ca dimensiune existențială**, vineri, 26 mai, orele 20,00, în sala din str. Gh. Lazăr, nr. 1.

Radna

MAMĂ ȘI FIU, CĂLCAȚI DE TREN

Miercuri, în jurul orelor 2,00, în Stația CFR Radna un tren de marfă a surprins și accidentat mortal două persoane. În timp ce traversau linia ferată, FEKETE ESTERA 50 ani, din Voievodeni, județul Mureș și FEKETE IANOȘ, 23 ani, Reghin, județul Mureș, fiul celei dintâi, au fost surprinși și striviți de roțile trenului...

Sesiune științifică – la Universitatea „Aurel Vlaicu"

Ieri, după Sfânta Liturghie Arhierească desfășurată la Catedrala Ortodoxă, a avut loc deschiderea festivă a Sesiunii intitulate sugestiv: **„Iisus Hristos, ieri și azi și în veci, este același"**. După discursul introductiv al decanului Facultății de Teologie conf. univ. dr. **IOAN TULCAN,** s-a adresat invitaților **P.S. Dr. Timotei Seviciu** - Episcop al Aradului și Hunedoarei care a mulțumit invitaților pentru prezență. Au urmat la cuvânt reprezentanții Rectoratului Universității „Aurel Vlaicu" - Prorectorul **PETRE POPA** și Cancelarul General **LIVIU BOCÎI**. La prezidiu, alături de P.S. Timotei Seviciu a luat loc **P.S. Sofronie** al Gyulei, un eminent absolvent al Facultății de Teologie din Arad. Lucrările, împărțite pe trei secțiuni, vor lua sfârșit astăzi.

B. O.

La Universitatea de Vest „Vasile Goldiș"

FACULTATEA DE EDUCAȚIE FIZICĂ ȘI SPORT - ACREDITATĂ

Timp de două zile, o comisie din partea C.N.A.E.A., formată din profesorii universitari Alexandru Bizin și Victor Cicu, a evaluat încadrarea Facultății de Educație Fizică și Sport în standardele naționale de acreditare.

Rezultatele evaluării au dus la concluzia că această facultate îndeplinește condițiile necesare, astfel că există premisele ca a treia facultate a Universității de Vest „Vasile Goldiș" să fie acreditată.

International House
Centrul de limbi moderne
Inscrieri: 23-26 mai, 15-19.00
Data inceperii inscrierilor 29.05.2000
Engleza
Germana
Spaniola
Pentru companii, adulti
Arad
G. Cosbuc 1
tel/fax.: 057 257223
adevarul@arad.ro

La Șiria

LANSARE DE CARTE

Sâmbătă, 27 mai, orele 12, în sălile muzeului memorial „Ioan Slavici" din Șiria, va avea loc lansarea cărții: **„Poezii, la 2000"**, a poetului Poneavă Teodor.

Este cea de a patra carte a numitului autor, care știe să îmbine armonic profanul cu ecleziasticul și care nu este doar un talentat orator bisericesc ci și un bun mânuitor al cuvântului laic.

V. F.

Echipa de serviciu
IOAN TULEU
- secretar de redacție.
Bianca Felea,
Adela Homorâceanu,
Ioan Leac,
Dina Rujan,
Ramona Vidulescu
– tehnoredactare computerizată.
Ioana Frățilă,
Doina Jurcă,
Aurica Telcian
– corectură.

UTILITARE

■ **PIEȚE, TÂRGURI**

Astăzi este zi de piață la Ineu, Lipova, Covăsînț, Mișca, Moneasa, Șepreuș, Șimand, Vladimirescu. Tot astăzi se organizează târguri săptămânale la Ineu, Șepreuș, Șimand.

Mâine, sâmbătă, vor avea loc târguri săptămânale la Felnac, Lipova, Pâncota, Hălmagiu și Moneasa, iar duminică, la Sântana și Vinga.

■ **FARMACIA DE SERVICIU**

Farmaciile **„Sinapis"**, B-dul Revoluției, nr. 88, lângă Noul Stil, telefon 282369, **„Noua Farmacie"**, str. Andrei Șaguna, nr. 15, telefon 948, sunt de serviciu cu program non-stop.

■ **URGENȚE STOMATOLOGICE**

Serviciul de urgență stomatologică, situat pe strada Crișan (în spate la Gionelli) - este deschis non-stop. Telefon: 253794.

Prețul aurului

Banca Națională: Pentru ramul de aur de 24 K, prețul u ridicata - 181.053 lei, iar rețul de achiziție - 162.947 lei.

Piața neagră - **Aur 14 K**: umpărare - 85.000 lei/g, vânare - 105.000 lei/g. **Aur 18 K**: umpărare - 110.000 lei/g, vânare - 130.000 lei/g.

CURSUL VALUTAR*

- VALORI ÎNREGISTRATE IERI, 25 MAI 2000

Denumirea valutei	BNR	BCR		BRD		Banca Transilvania		Banca Agricolă		BIR		Bursa neagră	
		C	V	C	V	C	V	C	V	C	V	C	V
Dolar	20603	20500	20700	20450	20700	20400	20650	20485	20750	-	-	20500	20600
Marca germană	9511	9346	9726	9450	9676	9350	9600	9400	9590	-	-	9300	9400

Consiliul Asociațiilor Europene Viticole

DELEGAȚIE ARĂDEANĂ LA SALONIC (GRECIA)

De curând, la Salonic (Grecia) a avut loc a VIII-a Sesiune Plenară și al X-lea Consiliu Internațional al Asociațiilor Regiunilor Europene Viticole (AREV).

Consiliul Județean Arad a fost reprezentat de către **Gheorghe Chiper** - consilier județean, **Gheorghe Zgărdău** - consilier județean și **Mihaela Stănescu** - director Relații Externe și Mass-media.

Au mai participat membri specialiști din regiunile europene deținătoare de vie și producătoare de vin.

În prima parte a reuniunii s-au discutat: probleme de ordin administrativ, prezentarea bilanțului pe 1999, bugetul pe anul 2000, raportul de organizare și administrare AREV.

În funcția de președinte a fost reales dl. **Luis Braga da Cruz**.

Delegația Aradului a propus un proiect pentru un drum al vinului, care urmează a fi demarat cât mai curând posibil.

Membrii delegației C. J. A. au prezentat și oferit o carte intitulată „Strugurii, vinul și sănătatea" scrisă de ing. Alexandru Mihalca și ing. Gheorghe Mihalca, și ca urmare a acestui gest dlui A. Mihalca i s-a oferit posibilitatea de a coopera la un studiu european pe această temă.

SORINA AMBRUȘ

27 Mai - Ziua Euroregiunii Dunăre-Criș-Mureș-Tisza

Sâmbătă, 27 mai a. c., în localitatea Szeged din Ungaria va avea loc sărbătorirea Zilei Euroregiunii Dunăre-Criș-Mureș-Tisza (DKMT), ocazie cu care se va deschide tripla frontieră Voivodina-România-Ungaria.

Din partea județului Arad la manifestări va participa o delegație compusă din dl. **Dan Ivan** - președintele în exercițiu pe anul 2000 al euroregiunii, Levente Bognar - subprefect, Cziszter Kalman - consilier județean, Nicolae Băcanu - președintele Camerei de Comerț, Industrie și Agricultură Arad.

Tot cu această ocazie va apărea primul număr la revistei euroregiunii DKMT - „Euro Regio". Versiunea în limba română va fi lansată la Szeged, fiind editată la Arad.

De asemenea, se va inaugura Biroul Permanent DKMT, eveniment urmat de ședința forumului președinților euroregiunii.

SORINA AMBRUȘ

Șepreuș

STAȚIE PECO MOBILĂ

În comuna Șepreuș, a fost inaugurată stația de livrare carburanți G.P.S. (General Petro Service).

„Este o stație mobilă, construită din module, cu capacitate de 12.000 litri (benzină - motorină). Am atașat un modul în care funcționează magazinul cu piese de schimb pentru tractoare, ARO, ș.a.m.d.", spunea directorul G.P.S. Arad, Alexandru Ionel.

A. BOROȘ

La Nadăș

DISPENSAR SĂTESC NOU

În comuna Tauț a fost finalizată recent cea mai mare investiție din ultimii ani din zonă. Este vorba despre construirea la Nadăș a unui bloc cu două apartamente, în valoare de 195 de milioane de lei, unde va funcționa dispensarul sătesc. În noua construcție va locui și medicul Cristian Stragea, care până acum și-a avut locuința în clădirea fostei primării.

CEC-ul a sistat creditele subvenționate pentru locuințe

CEC-ul nu mai acordă credite subvenționate pentru locuințe, pentru că acestea au fost preluate de Agenția Națională de Locuințe. Aceasta, pentru că nu există disponibilități de finanțare pentru două astfel de instituții.

În momentul de față, sucursala CEC Arad mai oferă doar credite în care dobânda nu este subvenționată. Dar, cum lunar se plătesc sume foarte mari pentru persoane cu salarii modeste, cererile se pot număra pe degetele de la o mână.

A. BUGARIU

SIMPOZION NAȚIONAL DE FARMACOLOGIE LA ARAD

În aceste zile are loc a doua ediție a simpozionului național de Farmacologie, Terapeutică și Toxicologie Clinică. Desfășurat sub egida Societății Naționale de Farmacologie, Terapeutică și Toxicologie Clinică și organizat de către Universitatea de Vest „Vasile Goldiș" din Arad, acesta a început ieri și se va întinde pe durata a trei zile.

Simpozionul s-a realizat pe opt secțiuni, prezentându-se peste 120 de lucrări științifice. Participă nume de prestigiu din lumea medicală arădeană, națională și internațională.

B. O.

Foto: Al. M.

La Tauț

AJUTORUL SOCIAL - LA CALENDELE GRECEȘTI

Una dintre cele mai mari probleme cu care se confruntă Primăria din Tauț este restanța la plata ajutorului social, neplătit din luna iulie a anului trecut. Datoria a ajuns la circa 20 milioane lei. Drept urmare cei 30 beneficiari, persoane sărace, fără alte venituri, sunt nevoite să se descurce după posibilități.

C. T.

Invitație la drumeție

Amatorii de excursii sunt invitați sub genericul „VENIȚI CU NOI!" în zilele de 27-28 mai 2000 la alegere: la drumeție sau alpinism. Plecarea din Arad are loc sâmbătă, 27 mai cu trenul de la ora 7,54 până la Săvârșin, iar întoarcerea se face duminică la ora 22,54. Cei care aleg drumeția vor parcurge traseul: Săvârșin-Căprioara-valea Pestis (aceștia vor sta în corturi proprii la confluența cu valea Bulza)-sat Bulza-Costeiul de Sus-halta Costei în lungime de 12 km în prima zi și 10 km în ziua a doua. Conducător de grup: ing. Ioan Ciuliac. Celor care doresc să se inițieze în tainele alpinismului, instructorii Zsolt Torok și Bogdan Șimandan le vor pune la dispoziție și echipamentul necesar desfășurării aplicației. Aceștia se vor caza tot în corturi proprii în punctul „La Moara", la mai puțin de 2 km de celălalt grup. Participanții sunt rugați să aducă umbrele, bidon pentru apă, lanterne. Întâlnirea participanților are loc cu 30 minute înainte de plecarea trenului în fața stației CFR Arad.

Abonează-te la CONNEX și vei fi lansat în adâncime primind pe tavă **o lună în care nu plătești abonament...**

...după care CONNEX îți va centra în careu **prețuri speciale la telefoanele*** Nokia **5110** și Ericsson **A1018s**...

...moment în care vei putea fi selecționat în lotul lărgit care va câștiga **500 de tricouri ale Naționalei** sau în lotul restrâns care va câștiga **10 excursii** în Olanda!**

CONNEX și FOTBAL
Abonează-te până în 2 iulie

* ofertele telefoanelor sunt valabile în limita stocurilor disponibile și numai în cazul activării la CONNEX, cu contract pe un an de zile
** fiecare excursie este pentru 2 persoane și durează 6 zile

La a treia ediție

Întâlnirea pensionarilor Liceului Elena Ghiba Birta

Ieri, la Clubul Presei a avut loc cea de-a treia întâlnire anuală a pensionarilor Lic. Elena Ghiba Birta. Într-un cadru intim, profesori emeriți ai liceului amintit anterior, au trăit momente de nostalgie. Cu zâmbetul pe buze, cei prezenți au povestit diverse întâmplări petrecute în decursul zecilor de ani trăiți la catedră.

Decana de vârstă a întâlnirii a fost d-na **Else Toma**, în vârstă de 91 ani. Au fost prezente și alte personalități marcante ale învățământului arădean, precum d-na **Delia Boțan** - sufletul acestei sărbători; prof. **Marina Podea, Stela Bunescu, Olga Motoarcă, Aurora Tomuș, Marta Gheorghiu, Pologa Frimu, Coca Popescu, Florea Ionescu, Clara Földeș, Mihai Mada, Mircea Măcinic, Valentina Frâncu, Rodica Ghidău, Letiția Muscă, Gabriela Șelaru, Leonid Cundev, Ana Militariu, Mircea Popa.**

Un moment important al întâlnirii l-a constituit discursul d-nei Else Toma referitor la **„învățământul ca religie a națiunii“.**

Din acest colț de pagină transmitem și noi cele mai frumoase gânduri pentru acești oameni minunați care au învățat să ... învețe, zeci de generații de elevi.

M. MICAN

Foto: AL. MARIANUȚ

Vine Gheorghe Funar la Arad

Mâine va veni la Arad, d-l Gheorghe Funar membru marcant al PRM. D-l Gh. Funar va susține o conferință de presă la orele 12,00, la sediul PRM, iar la orele 12,30, va avea o întâlnire cu simpatizanții partidului în Sala Mare a Casei de Cultură a Sindicatelor.

I. I.

ÎNMÂNAREA PREMIILOR DE FIDELITATE ALE ZIARULUI „ADEVĂRUL“

Ieri, la prânz, la Clubul Presei din Arad a avut loc înmânarea premiilor de fidelitate ale ziarului „Adevărul“, fiecare premiu având o valoare de 500.000 de lei.

Premiile au fost înmânate de către dl. DOREL ZĂVOIANU, directorul ziarului „Adevărul“, cei în cauză apreciind în mod deosebit obiectivitatea și conținutul ziarului, ei făcând, totodată și o serie de propuneri legate de viitoarea agendă a ziarului, ca și de tratarea cu prioritate a unor viitoare teme.

Felicitându-i pe cei care au avut norocul de a câștiga cele 10 premii a câte 500.000 de lei, fiecare puse în joc, noroc datorat, evident, perseverenței cu care s-au abonat la ziarul nostru, publicăm mai jos lista celor 10 fericiți premiați ai lunii mai:

▼ **Albu Cornelia** - str. Blanduziei nr. 35 ▼ **Damian Victoria** - Str. Banu Mărăcine nr. 22, bloc 1, ap. 20 ▼ **Gârzu Ion** - Zăbrani, nr. 694 ▼ **Ambro Filofteia** - str. Soarelui nr. 2 ▼ **Pădurean Mihai** - Bocsig, nr. 923 ▼ **Laza Gheorghe** - Aleea Albac, bloc H8, sc. B, ap. 5 ▼ **Benkö Andrei** - Chișineu-Criș, str. Crișul Alb nr. 7 ▼ **Stanci Silvia-Claudia** - Calea A. Vlaicu, bloc. Z27, sc. C, ap.13 ▼ **Vărădineanți Liuba** - Ghioroc, sat Miniș, nr. 271 ▼ **Criste Florica** - Curtici, str. A. Iancu, nr. 43.

ESTE SAU NU ESTE VINOVAT ION ILIESCU?

(Urmare din pagina 1)

Nu iau apărarea lui Ion Iliescu. În fond, presa n-a dus-o mai bine sub președinția lui Ion Iliescu, ca sub cea a lui Emil Constantinescu, și atunci ca și acum ea fiind șicanată în fel și chip, dar nu poți să nu observi diabolescul plan de înlăturare a lui Ion Iliescu, un plan care a început, cum spuneam, de câteva luni bune, chit că până la alegerile din toamnă mai este multă vreme.

Primul punct din acest plan a fost treaba cu „firul roșu“. O prostie, firește, despre care nici nu merita să vorbești, darămite să faci atâta caz, ba chiar să constitui o Comisie parlamentară! O Comisie care să stabilească - și a și stabilit - ce? Că, acum 5 ani, Ion Iliescu, din megalomanie, a vrut să aibă un fir telefonic special cu Kremlinul, idee la care mai apoi a renunțat. Bun. Și acum, ce-i faci pentru aceasta? **De tăiat capul nu i-l poți tăia pentru că legea nu consideră ideea cu „firul roșu“ o infracțiune. Și nici nu are cum fi. Atunci?** A, că moral este de condamnat, pentru că una a spus și alta a gândit, de acord. **Deși, dacă ar fi să fie puși la zid toți politicienii - și de ieri, dar și pe cei de azi - care una gândesc și alta fac, atunci nu știu dacă ar mai scăpa vreunul neîmpușcat!**

A doua lovitură sub centură - și să recunoaștem, **este o lovitură de maestru** - este cea legată de scandalul Costea. Aș vrea să fiu înțeles așa cum trebuie. Dacă în cazul „firului roșu“ vina lui Ion Iliescu este una discutabilă, în cel declanșat de dezvăluirile româno-israelianului - sau mai degrabă invers - Adrian Costea, fostul președinte este cert că este implicat. Chiar dacă nu a semnat personal facturile pentru editarea acelui album fotografic ori pentru importul a zeci de mii de tone de motorină, nu se poate ca Ion Iliescu să nu fi auzit sau să nu fi fost informat cu ceea ce se întâmplă.

Personal nu cred că el a închis ochii - așa cum susțin unii - pentru nu știu ce câștiguri oneroase - mai degrabă înclin să cred că Ion Iliescu nu a acordat atenție unor asemenea chestiuni, **de altfel nu știu care șef de stat cere să fie ținut la curent și urmărește în detaliu cum se fac tranzacțiile cu motorină - tranzacții care sunt de ordinul miilor! - ori cu ce bani se tipărește un album, fie el și unicat, ceea ce nu era în cazul nostru?**

Deci, după părerea noastră, o asemenea vină este forțată și ea este, limpede, inventată și dilatată din motive pur electorale. În schimb, ceea ce ni se pare grav, dacă se confirmă și aceasta ar putea fi o lovitură mortală pentru Ion Iliescu, este introducerea - fără taxe vamale - a celor 10 TIR-uri cu afișe electorale pentru campania din toamna lui 1996. Într-adevăr, dacă așa stau lucrurile, atunci este imposibil ca Ion Iliescu să nu fi cunoscut murdăria care a fost pusă la cale, murdărie care va atârna greu, foarte greu în ochii electoratului.

Dar să nu ne pripim și să așteptăm rezultatele organelor de cercetare, singurele în măsură să decidă dacă și până unde este vinovat Ion Iliescu de ceea ce i se impută.

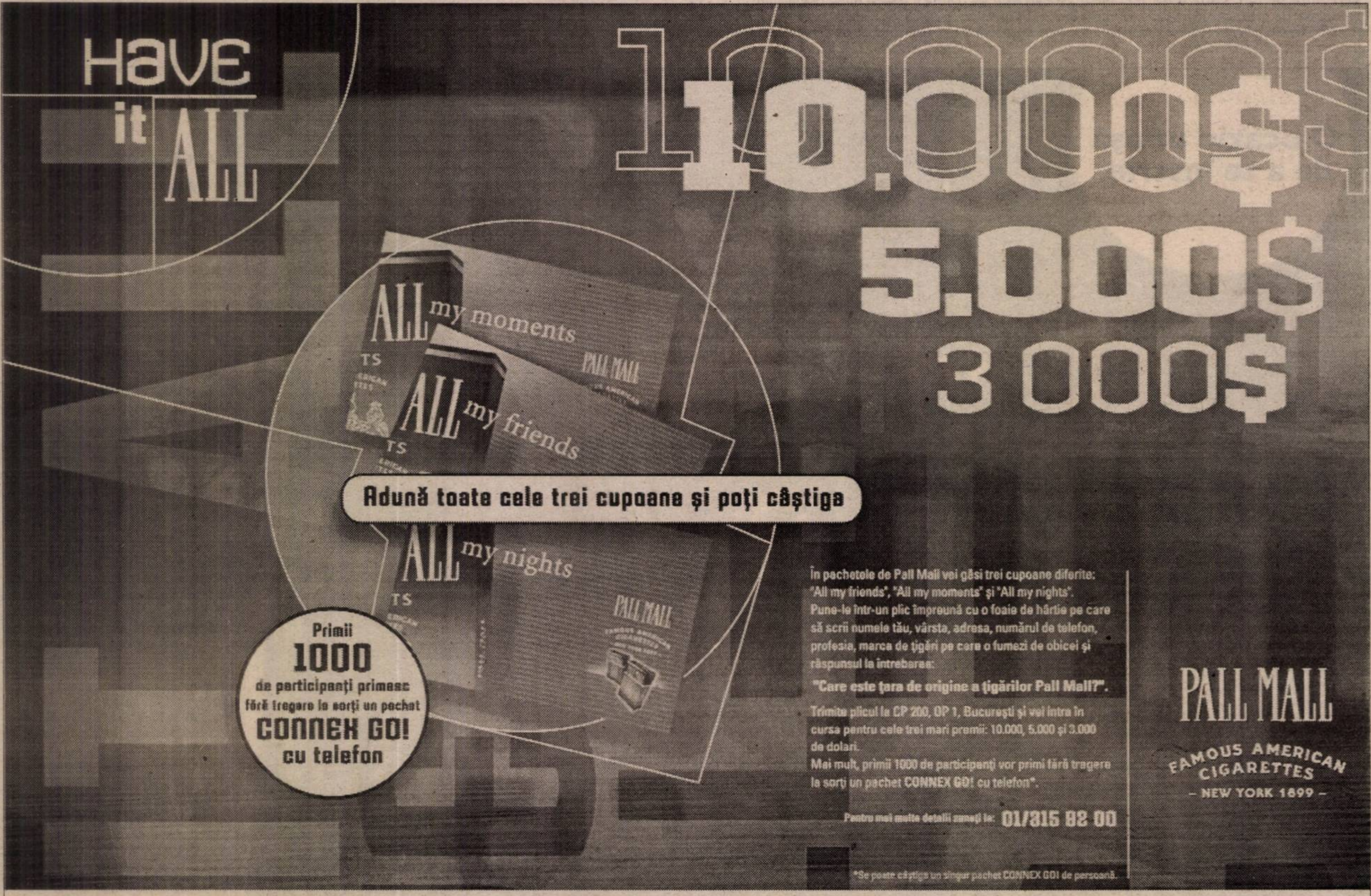

Dir. Cons. CEE nr. 89/622: "Tutunul dăunează grav sănătății"

VOTAȚI GHEORGHE BURDAN

● Primarul care face doar politica orașului Chișineu-Criș
● Un primar mereu alături de oameni și pentru oameni

OBIECTIVE REALIZATE PENTRU BINELE CETĂȚENILOR

1. Casa Orășenească de Cultură, instituție reparată din temelii (peste 900 miliarde lei, valoare 1998). Până la 1 noiembrie 2000 va fi introdus gazul metan și va avea loc inaugurarea edificiului.

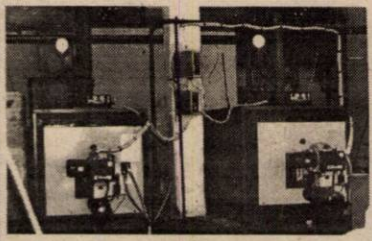

2. Centralele Termice de la Liceu și Spital au fost dotate cu cinci cazane Lamborghini, investiție de peste un miliard de lei (valoare 1998). În cel mult o lună de zile, două cazane vor funcționa deja pe gaz metan, iar până la finele anului vor funcționa toate cinci. Astfel, locuitorii vor plăti mult mai puțin agentul termic și apa caldă.

3. Stația de reglare a gazului din Nădab va intra în funcțiune la mijlocul lunii septembrie, furnizând gaz metan pentru locuitorii acestui sat.

4. Capela Cimitirului a fost construită în ultimii trei ani, fiind o necesitate pentru viața spirituală a locuitorilor orașului.

5. Școala Generală din Pădureni (cu limba de predare maghiară) a fost reparată capital și a fost amenajat terenul de sport.

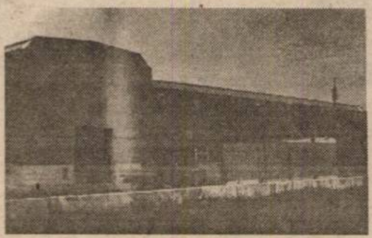

6. Hala B-B Metal WORKS - investiție italiană atrasă în Chișineu-Criș, care asigură locuri de muncă pentru cetățenii orașului.

OBIECTIVE AFLATE ÎN DERULARE

1. Aș începe cu finalizarea introducerii gazului metan în Chișineu-Criș și în satul Nădab și, evident, cu atragerea în continuare a investitorilor interni și externi. Apoi, extinderea rețelelor de apă și de canalizare, reabilitarea cât mai multor străzi și trotuare, asigurarea ordinii și liniștii publice.

2. Finalizarea urgentă a Căminului Cultural din Nădab, inclusiv prin dotarea acestuia cu o discotecă și cu toate cele necesare pentru nunți, botezuri etc.

3. Înființarea unei formații militare de pompieri (pluton de intervenție) care să deservească orașul și zonele adiacente.

4. Va începe cât de curând înlocuirea racordului existent de alimentare a orașului Chișineu-Criș, cu gaz metan prin înlocuirea conductei existente de Ø 80 cu una de Ø 200, precum și mărirea stației de reglare măsură gaz cu una de 5000 mc/oră.

- Executantul acestei lucrări fiind Sucursala Transport Gaze Naturale Mediaș, în regie proprie la o valoare de circa 3 miliarde lei.

- Această lucrare așteptată de ani de zile va rezolva definitiv problema presiunii din timpul iernii.

5. La Nădab a început, fiind în stare de finalizare lucrarea de investiții, Unitatea de rețea optică 250 linii telefonice, unde abonații vor avea acces la rețeaua telefonică interurbană și internațională și vor beneficia și de alte servicii suplimentare.

De asemenea, pentru anul 2000 s-a prevăzut înlocuirea celor două centrale existente în Chișineu-Criș cu o centrală digitală de 2000 linii și extinderea rețelei telefonice locale la necesarul orașului.

6. Eliminarea pasajelor de nivel pe D.N. 79, zona Nădab, pe o distanță de 4 km, lucrare de investiții în valoare de circa 30 miliarde lei, obiectiv prin care se vor evita cele două bariere de cale ferată.

7. La solicitarea comisiei orășenești de luptă împotriva dezastrelor și a calamităților naturale prin grija Regionalei C.F.R. Timișoara, constructor fiind I.C.M. Arad, efectuarea a 8 podețe C 3 din cadre prefabricate pe sub calea ferată, care în caz de rupere a digului Crișului Alb va asigura o protecție a populației orașului, împotriva inundațiilor.

8. Înființarea unei Asociații Agricole model în satul Nădab, în vederea lucrării pământului și înființarea a minimum 30 locuri de muncă la gospodăria anexă, fiind deja pregătit personal calificat, dornic să readucă producțiile agricole din Nădab la adevăratul potențial agricol din această zonă.

Stimați cetățeni, ***la 4 iunie VOTAȚI COMPETENȚA ȘI EXPERIENȚA primarului independent GHEORGHE BURDAN - OMUL CARE FACE DOAR POLITICA ORAȘULUI CHIȘINEU-CRIȘ ȘI A NĂDABULUI!***

- JUDECAȚI FAPTELE, NU VORBELE ȘI NICI PROMISIUNILE FĂRĂ ACOPERIRE!

STIMAȚI ARĂDENI,

De la instalarea mea în funcția de președinte al Consiliului Județean Arad am considerat că una dintre priorități o constituie ridicarea nivelului de civilizație a localităților județului. De aceea, am luptat pentru realizarea unei infrastructuri capabile să satisfacă cerințele civilizației moderne, dar și cerințele necesare integrării în structurile europene. ***Eu sunt convins că Aradul va deveni un județ european înaintea altora.***

Gazul metan este una dintre componentele de bază pentru civilizarea localităților. Gazul metan înseamnă energie, facilități investiționale, este un serviciu care, la rândul său, aduce multe servicii.

Gazul metan înseamnă civilizație, prosperitate, economie de bani și timp.

Vă prezint mai jos câteva date despre situația introducerii gazului metan în județul Arad.

Localități în care s-a introdus gazul metan în perioada '92 - 2000: *Arad, Vladimirescu, Mândruloc, Cicir, Zădăreni, Livada, Fântânele, Chișineu Criș, Sântana, Nădlac (10%).*

Localități în care se va introduce gazul metan în perioada 2000 - 2004 și după 2004: *Zerind, Iermata Neagră, Mișca, Satu Nou, Vânători, Zerindu Mic, Apateum, Moțiori, Berechiu, Șepreuș, Cermei, Șomoșcheș, Sintea Mare, Adea, Țipari, Șicula, Chereluș, Gurba, Ineu, Socodor, Grăniceri, Pilu, Vărșand, Olari, Sintea Mică, Pâncota, Șiria, Mâsca, Galșa, Măderat, Ghioroc, Miniș, Cuvin, Covăsânț, Păuliș, Barațca, Sâmbăteni, Curtici, Dorobanți, Macea, Sânmartin, Iratoș, Varias, Zimandu Nou, Zimand Cuz, Pecica, Peregul Mare și Mic, Semlac, Șeitin, Nădlac, Secusigiu, Munar, Satu Nou, Sâmpetru German, Felnac, Vinga, Mănăștur, Mailat, Șagu, Cruceni, Fântânele, Tisa Nouă, Frumușeni, Aluniș, Lipova, Zăbrani, Chesinț, Horia.*

Dan Ivan

Președintele Consiliului Județean Arad

AM PROMIS, AM FĂCUT!
VĂ PROMITEM, VOM FACE!

TU ȘI EU PENTRU ORAȘUL NOSTRU!

Tu și eu pentru cartierul tău!

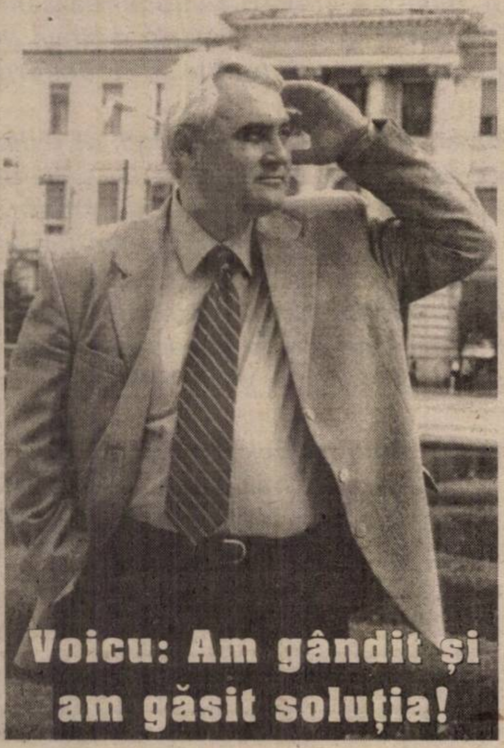

Pentru o mai bună comunicare, pentru un real dialog cu cetățenii fiecărui cartier în parte, candidatul Partidului Democrat, ***VOICU EMANOIL*** lansează concursul **„Tu și eu pentru cartierul tău".**

În ce constă concursul? Cetățenii orașului vor suna la tel. **253707** și vor propune una sau mai multe soluții concrete pentru rezolvarea problemelor de pe strada, de la blocul sau din cartierul lor.

Săptămânal, cea mai bună soluție pentru fiecare cartier va fi premiată. Cei 9 câștigători vor fi invitații lui ***VOICU EMANOIL.***

Concursul este doar un început de dialog între primar și cetățenii din cartiere.

Astăzi, soluțiile propuse de Voicu Emanoil pentru cartierele Aurel Vlaicu și Bujac

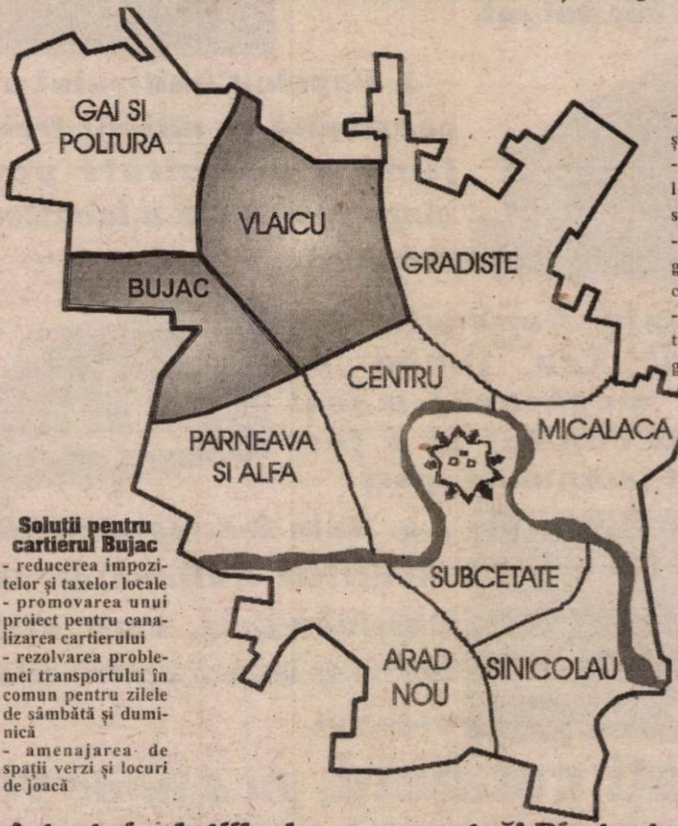

Soluții pentru cartierul Aurel Vlaicu
- reducerea taxelor și impozitelor locale
- amenajarea de locuri de joacă și spații verzi
- devierea traficului greu pe drumul de centură
- eficientizarea colectării și transportului gunoiului menajer

Soluții pentru cartierul Bujac
- reducerea impozitelor și taxelor locale
- promovarea unui proiect pentru canalizarea cartierului
- rezolvarea problemei transportului în comun pentru zilele de sâmbătă și duminică
- amenajarea de spații verzi și locuri de joacă

Aștept și soluțiile dumneavoastră! Din toate cartierele!

VOI FI PRIMAR ȘI ÎN CARTIERUL TĂU!

PARTIDUL POPULAR DIN ROMÂNIA!

BOHM G. AGNETA

O femeie care ajunge în Consiliul municipal va reprezenta femeile orașului Arad

- născută la 04.04.1955;
- absolventă a Universității din Timișoara;
- profesoară de fizică din 1978;
- actualmente asociat-administrator la o societate privată de producție cu un număr de 280 angajați;
- am o fiică studentă.

Programul meu vă propune:

- un loc de muncă sigur;
- un trai decent;
- un oraș curat din punct de vedere moral și material;
- apărarea vieții private și a proprietății fiecărui cetățean;
- libertate de exprimare;
- înființarea unui număr de telefon la dispoziția femeilor din Arad care vor să afle ce se întâmplă în Primărie. Acest proiect nu este doar o promisiune electorală deoarece în cazul în care nu o va face Primăria, am s-o fac personal cu bani proprii;
- promovarea femeilor în funcții de conducere.

VOTAȚI PARTIDUL POPULAR DIN ROMÂNIA!

PARTIDUL POPULAR DIN ROMÂNIA!

IOAN GABOR

- oferta unei noi generații de oameni politici -

Candidez pentru funcția de consilier municipal pe listele Partidului Popular din România pentru că:

A. Ofer soluția unei noi generații de oameni politici.

* Am constatat, la fel ca și cei mai mulți dintre Dumneavoastră, că m-am înșelat.

* Doresc pentru generațiile tinere o altă Românie, cea adevărată și curată.

* Cred că a venit timpul implicării valorilor reale în conducerea destinelor României.

B. Ofer experiență și maturitate

* sunt absolvent al Institutului Politehnic „Traian Vuia" Timișoara, promoția 1979.

* Sunt absolvent al cursurilor companiei Internațional Relocation Services Co. Ltd. London (Marea Britanie) privind serviciile de consultanță pe piața internațională a muncii.

* Am o experiență de 21 de ani în domeniul ingineriei, cunoscând foarte bine potențialul economic al Municipiului Arad.

* Am o experiență de 10 ani în domeniul educației, fiind cadru didactic din 1979.

C. Cred în destinul și necesitatea unui curent real de dreapta pe eșichierul politic românesc.

- Cred cu tărie în proprietatea privată ca principiu sfânt al dezvoltării societății românești.
- Cred cu tărie în necesitatea instaurării unei autorități reale și democratice a organismelor statului.

Cred cu tărie că protecția socială trebuie să se adreseze numai celor care sunt în imposibilitatea asigurării unei vieți decente.

- Cred cu tărie în drepturile și libertățile fundamentale ale omului.

D. Îmi propun ca în cazul în care voi avea onoarea de a fi ales de către și în numele Dumneavoastră:

- să prezint cu onestitate și pragmatic interesele comunității arădene.

* Să depun toate eforturile pentru ca Aradul să devină cu adevărat un oraș european, emblemă a părții de vest a României.

- Să mă supun judecății celor ce m-au investit cu încrederea lor pentru întreaga activitate.

AȘA SĂ-MI AJUTE DUMNEZEU!

VOTAȚI PARTIDUL POPULAR DIN ROMÂNIA!

PARTIDUL POPULAR DIN ROMÂNIA!

SILVIU SZENTESI

REALIZĂRI:

• Contribuție însemnată la înființarea Facultății de Marketing-Management-Informatică din cadrul Universității **„Vasile Goldiș"** Arad.

• Contribuție însemnată la înființarea secției de științe economice din cadrul Universității **„Aurel Vlaicu"** Arad - având funcția de șef de catedră până în anul 1999.

• Înființarea, prin câștigarea unui program PHARE al Consiliului Europei, a Centrului de Informare și Mediere a muncii prin care au fost consiliate profesional peste 6000 persoane și angajate peste 3500 persoane la diferite firme.

OBIECTIVE:

• O viață mai bună pentru arădeni: mai multe locuri de muncă, salarii mai bune.

• un oraș universitar prosper;

• un oraș mai curat și mai frumos;

• un oraș sigur cu un climat social bun;

• un oraș al moralității creștine.

STRATEGII:

• Acordarea de facilități pentru investitorii autohtoni și străini.

• Dezvoltarea unor programe eficiente în domeniul: Salubrizării; Transportului urban; Amenajării teritoriului și infrastructurii urbane (șosele, poduri, viaducte); Construcții de locuințe și reabilitarea celor existente; Iluminatului public; Reorganizării administrației.

VOTAȚI PARTIDUL POPULAR DIN ROMÂNIA!

PARTIDUL POPULAR DIN ROMÂNIA!

GHEORGHE HUȚIU

Candidat pentru funcția de consilier municipal

Experiență profesională

- 11 ani în activitatea de producție și proiectare (1982-1993) în cadrul S.C. ARIS S.A.;
- 7 ani în activitatea didactică și administrativă (3 ani Secretar-Șef al Universității „Aurel Vlaicu");
- Experiență în domeniul întocmirii și derulării programelor de dezvoltare locală prin programe ale Comunității Europene - Director de program pentru măsuri active de combatere a șomajului în perioada 1997-1998;
- Stagii de pregătire privind coordonarea și desfășurarea programelor de instruire (PAEM-PHARE) în țară și străinătate;
- Membru al Asociației Inginerilor din România;
- Membru al Asociației Managerilor Universitari din România;

Obiective propuse

- alocarea de fonduri sporite de la bugetul local pentru învățământul preuniversitar;
- repartizarea de spații pentru cele două universități (clădiri, baze sportive, locuințe pentru cadrele didactice);
- întărirea colaborării dintre Consiliul municipal, Oficiul Județean pentru Ocupare și Formare Profesională, precum și societățile comerciale arădene în vederea elaborării unor programe de instruire optime care să contribuie la scăderea ratei șomajului (peste 50% din veniturile bugetului local provin din impozite pe salarii);

Experiența pe care am dobândit-o până în prezent îmi permite:

- să mă implic în elaborarea proiectelor de dezvoltare finanțate de Uniunea Europeană;
- să contribui la optimizarea managementului societăților comerciale din subordinea Consiliului local.

VOTAȚI PARTIDUL POPULAR DIN ROMÂNIA!

DOREL POPA
PDSR - Primarul anului 2000

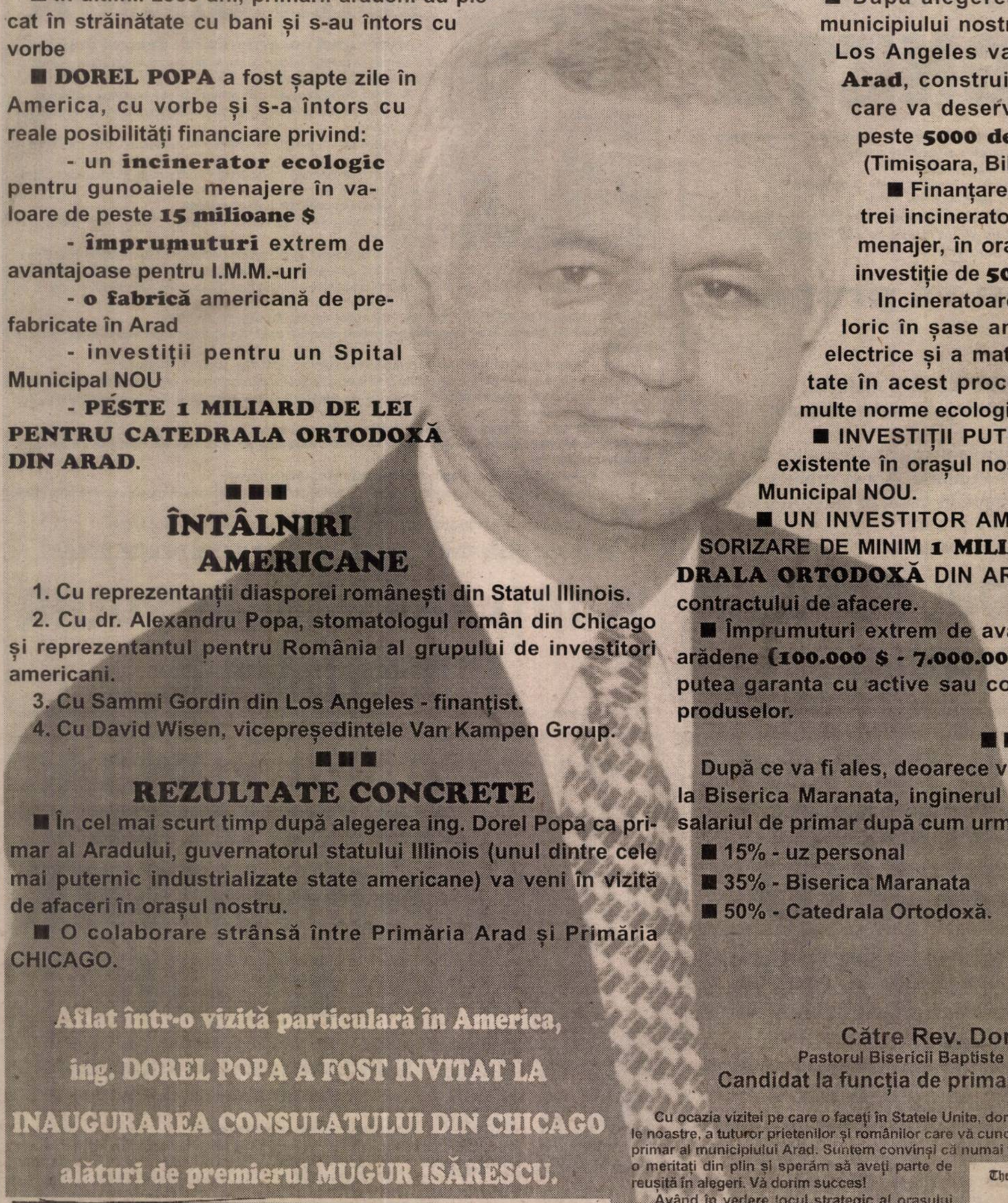

■ În ultimii zece ani, primarii arădeni au plecat în străinătate cu bani și s-au întors cu vorbe

■ **DOREL POPA** a fost șapte zile în America, cu vorbe și s-a întors cu reale posibilități financiare privind:

- un **incinerator ecologic** pentru gunoaiele menajere în valoare de peste **15 milioane $**
- **împrumuturi** extrem de avantajoase pentru I.M.M.-uri
- **o fabrică** americană de prefabricate în Arad
- investiții pentru un Spital Municipal NOU
- **PESTE 1 MILIARD DE LEI PENTRU CATEDRALA ORTODOXĂ DIN ARAD.**

■■■

ÎNTÂLNIRI AMERICANE

1. Cu reprezentanții diasporei românești din Statul Illinois.
2. Cu dr. Alexandru Popa, stomatologul român din Chicago și reprezentantul pentru România al grupului de investitori americani.
3. Cu Sammi Gordin din Los Angeles - finanțist.
4. Cu David Wisen, vicepreședintele Van Kampen Group.

■■■

REZULTATE CONCRETE

■ În cel mai scurt timp după alegerea ing. Dorel Popa ca primar al Aradului, guvernatorul statului Illinois (unul dintre cele mai puternic industrializate state americane) va veni în vizită de afaceri în orașul nostru.

■ O colaborare strânsă între Primăria Arad și Primăria CHICAGO.

■ După alegerea lui Dorel Popa în fruntea municipiului nostru, o puternică Companie din Los Angeles va investi **300.000.000 $ în Arad**, construind o fabrică de prefabricate care va deservi construcția și finanțarea a peste **5000 de case** de locuit în Vestul țării (Timișoara, Bihor și Cluj).

■ Finanțarea (până la predarea la cheie) a trei incineratoare ecologice pentru gunoiul menajer, în orașele Arad, Timișoara și Cluj, investiție de **50.000.000 $**.

Incineratoarele ar putea fi amortizate valoric în șase ani, prin valorificarea energiei electrice și a materialelor de construcții rezultate în acest proces ce corespunde celor mai multe norme ecologice internaționale în materie.

■ INVESTIȚII PUTERNICE în dotarea spitalelor existente în orașul nostru și construirea unui Spital Municipal NOU.

■ UN INVESTITOR AMERICAN VA FACE O SPONSORIZARE DE MINIM **1 MILIARD** DE LEI PENTRU **CATEDRALA ORTODOXĂ** DIN ARAD, imediat după semnarea contractului de afacere.

■ Împrumuturi extrem de avantajoase pentru **I.M.M.**-urile arădene **(100.000 $ - 7.000.000 $)**, împrumuturi care se vor putea garanta cu active sau contracte ferme de desfacere a produselor.

■■■

După ce va fi ales, deoarece va rămâne angajat cu convenție la Biserica Maranata, inginerul DOREL POPA își va repartiza salariul de primar după cum urmează:

- ■ 15% - uz personal
- ■ 35% - Biserica Maranata
- ■ 50% - Catedrala Ortodoxă.

DORU SINACI
OLIMPIU BULZAN

Aflat într-o vizită particulară în America, ing. DOREL POPA A FOST INVITAT LA INAUGURAREA CONSULATULUI DIN CHICAGO alături de premierul MUGUR ISĂRESCU.

Cu ocazia specială prilejuită de inaugurarea oficială
a Consulatului General al României în Chicago,
cu distinsa participare a
Excelenței Sale Dl. Mugur Isărescu, Prim Ministrul României,
Dl. Sever Voinescu, Consul General al Romaniei,
vă invită cu plăcere la un
Lunch Festiv
ce va fi organizat Vineri 26 Mai, 2000 la ora unu după-amiază.

Chicago Hilton & Towers - The International Ballroom
720 S. Michigan Ave., Chicago, Illinois

22 mai 2000

Către Rev. Doru Popa,
Pastorul Bisericii Baptiste „Maranata", Arad
Candidat la funcția de primar al Municipiului Arad

Cu ocazia vizitei pe care o faceți în Statele Unite, dorim să ne exprimăm bucuria care umple inimile noastre, a tuturor prietenilor și românilor care vă cunosc, la vestea că sunteți candidat la funcția de primar al municipiului Arad. Suntem convinși că numai faptul candidaturii este o mare cinste pe care o meritați din plin și sperăm să aveți parte de reușită în alegeri. Vă dorim succes!

Având în vedere locul strategic al orașului Arad, oraș de seamă al țării în acțiunea de integrare a României în comunitatea Europeană, având în vedere timpul de răscruce pe care îl trăim în conjunctura unică a unor componente politice fără egal de perspectivă și progres al țării, și având în vedere calitățile dumneavoastră de lider influent și administrator întreprinzător, om de acțiune și vizionar curajos, vă dorim succes în campania electorală care vă stă în față. Ne rugăm ca Dumnezeu să vă folosească în aducerea unor vremuri de bunăstare socială și economică, vremuri de pace și bună învoire, pentru toți cetățenii Aradului.

Vă dorim succes atât în proiectele pe care doriți să le vedeți împlinite în orașul și județul Arad, pe plan social și economic; dar totodată vă dorim devotament în slujirea de țesător harnic al noii structuri sufletești a neamului nostru, după cuvintele psaltirii, „Ferice de poporul al cărui Dumnezeu este Domnul!"

Salutăm prin dumneavoastră pe toți Arădenii!

Rev. Valentin Popovici

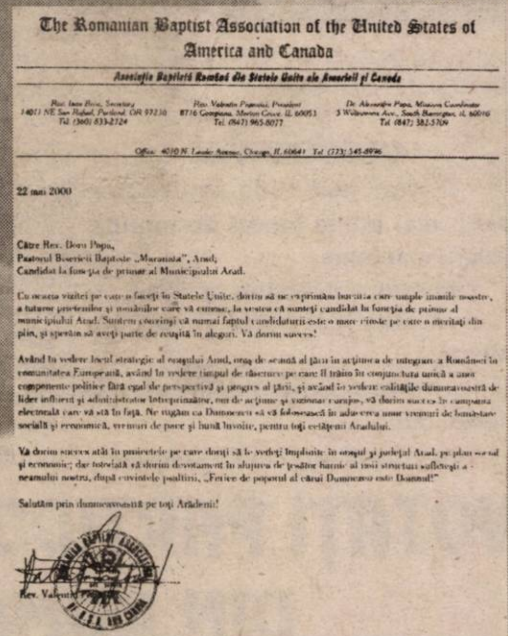

The Romanian Baptist Association of the United States of America and Canada

Asociația Baptistă Română din Statele Unite ale Americii și Canada

Rev. Ioan Bria, Secretary, 14011 NE San Rafael, Portland, OR 97230, Tel. (360) 833-2724 | Rev. Valentin Popovici, President, 8716 Compass, Morton Grove, IL 60053, Tel. (847) 965-8077 | Dr. Alexandru Popa, Mission Coordinator, 5 Wilbrown Ave., South Barrington, IL 60010, Tel. (847) 382-5709

Office: 4010 N. Lawler Avenue, Chicago, IL 60641 Tel. (773) 545-8996

22 mai 2000

Către Rev. Doru Popa,
Pastorul Bisericii Baptiste „Maranata", Arad;
Candidat la funcția de primar al Municipiului Arad.

Cu ocazia vizitei pe care o faceți în Statele Unite, dorim să ne exprimăm bucuria care umple inimile noastre, a tuturor prietenilor și românilor care vă cunosc, la vestea că sunteți candidat la funcția de primar al municipiului Arad. Suntem convinși că numai faptul candidaturii este o mare cinste pe care o meritați din plin, și sperăm să aveți parte de reușită în alegeri. Vă dorim succes!

Având în vedere locul strategic al orașului Arad, oraș de seamă al țării în acțiunea de integrare a României în comunitatea Europeană, având în vedere timpul de răscruce pe care îl trăim în conjunctura unică a unor componente politice fără egal de perspectivă și progres al țării, și având în vedere calitățile dumneavoastră de lider influent și administrator întreprinzător, om de acțiune și vizionar curajos, vă dorim succes în campania electorală care vă stă în față. Ne rugăm ca Dumnezeu să vă folosească în aducerea unor vremuri de bunăstare socială și economică, vremuri de pace și bună învoire, pentru toți cetățenii Aradului.

Vă dorim succes atât în proiectele pe care doriți să le vedeți împlinite în orașul și județul Arad, pe plan social și economic; dar totodată vă dorim devotament în slujirea de țesător harnic al noii structuri sufletești a neamului nostru, după cuvintele psaltirii, „Ferice de poporul al cărui Dumnezeu este Domnul!"

Salutăm prin dumneavoastră pe toți Arădenii!

Rev. Valentin Popovici

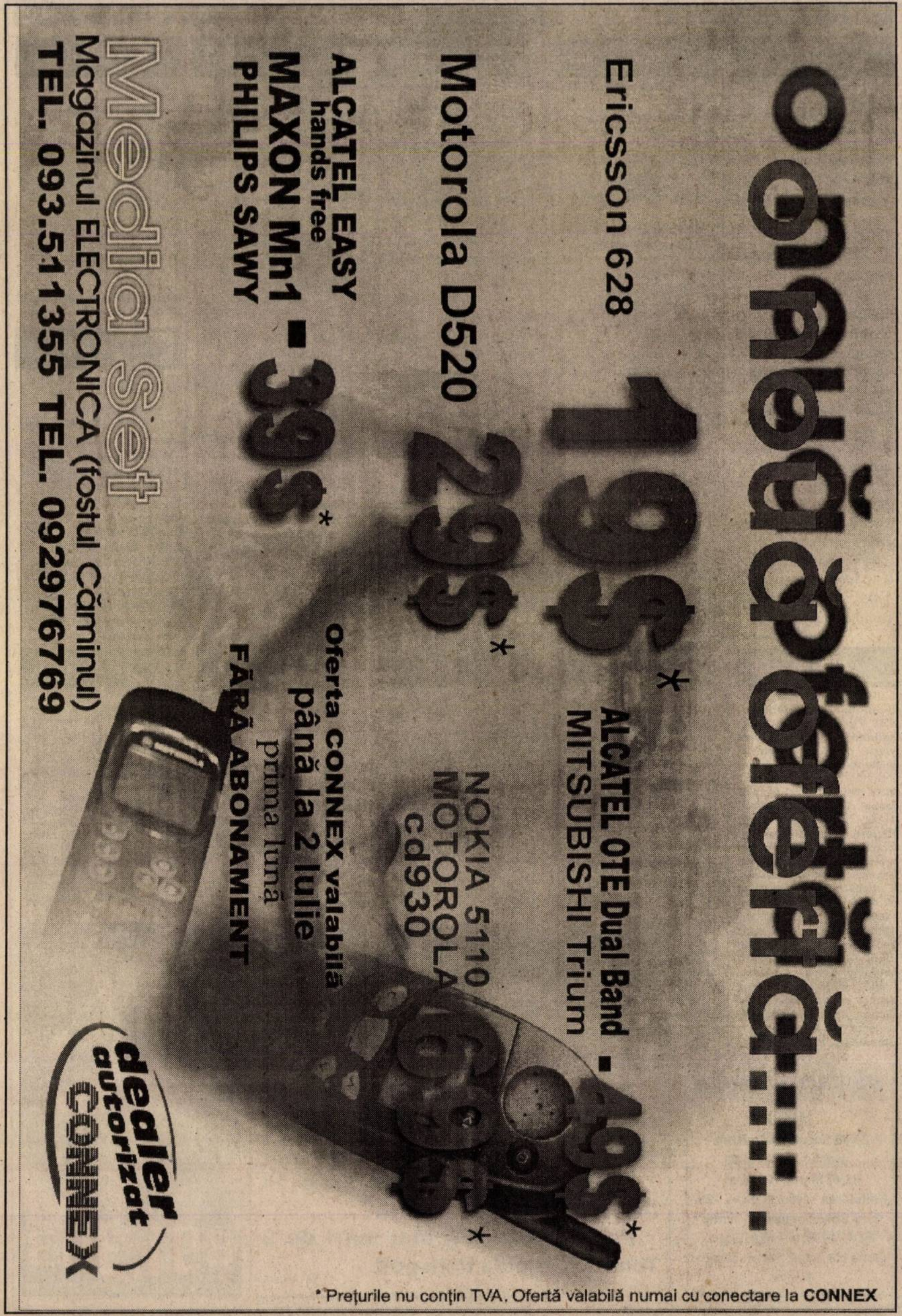

TV supliment ADEVĂRUL

Programele săptămânii 26 mai - 1 iunie 2000

SHANIA TWAIN

TVR 1

7,00 Matinal național
9,00 TVR Iași
10,00 Agenda electorală
10,25 Casa mea - rel.
10,55 TVR Cluj-Napoca
12,00 Memorialul Bucureștilor - rel.
13,00 TVR Timișoara
14,00 Jurnal
14,15 CiberFan
14,30 Evrika!
15,00 Tribuna partidelor parlamentare
15,30 Emisiune în limba germană
17,00 Top voiaj
17,30 Studioul electoral
18,30 Pentru dumneavoastră, doamnă!
19,00 Corect!
19,10 Avanpremieră Știri
19,15 Sunset Beach - s.
20,00 Jurnal * Meteo
20,45 Sport
20,55 Ploaia de stele - divertisment
22,25 Jurnalul Academiei Cațavencu
22,40 Culise
23,25 Jurnalul de noapte
23,40 Cu un mic ajutor - dramă, Germania, 1996

TVR 2

7,00 Femeia misterioasă - rel.
7,45 Alfred Hitchcock prezintă... - s., rel.
8,35 Care pe care - rel.
9,15 Veni, video, vici - rel.
9,30 D'ale lu' Mitică - rel.
10,05 Turnul de control - rel.
10,50 Osia lumii - rel.
11,25 Afaceri la cheie - rel.
11,40 Un popas pe săptămână
12,00 Credo - rel.
13,00 Desene animate
13,30 Tradiții
14,00 Toți împreună
14,45 Știri
14,50 Natura - o pasiune
15,15 Care pe care
16,00 Trupa DP 2
17,00 Se întâmplă acum
17,35 Veni, video, vici
17,50 Femeia misterioasă - s.
18,45 Telejurnal TVR 2
19,15 Știri bancare
19,25 Din folclorul popoarelor
19,40 Buzunare mari și mici
20,30 Cinematograful de artă: Francois Truffaut - dramă, Franța, 1993, cu Gérard Depardieu
21,55 Călătorind prin țară
22,10 Alfred Hitchcock prezintă... „Un membru de familie" - s.
23,00 Știri
23,10 Grădina lui Cupidon
0,25 TVM. Mesager

PRO TV

7,00 Bună dimineața, Pro TV e al tău!
10,00 Nemuritorul - s.
10,50 Tânăr și neliniștit - rel.
11,40 Dellaventura - rel.
12,25 Al zecelea om - dramă, coprod., 1988
14,30 Iubire, onoare și trădare - f., rel.
16,00 Tânăr și neliniștit - s.
16,50 Sens unic
17,00 Știrile Pro TV
17,30 Urmărire generală
17,55 Reforma la români
18,20 Agenda electorală
18,50 Chestiunea zilei
19,00 Știrile Pro TV
19,50 Chestiunea zilei
20,00 Dosarele X - s.
21,00 Profiler - s.
21,55 Știrile Pro TV
22,00 Chestiunea zilei
23,30 Știrile Pro TV
23,40 Propaganda
0,40 Dellaventura - s.
1,30 Al zecelea om - rel.
3,00 Baschet NBA
5,00 Baschet NBA Action
5,30 Babylon 5 - s.
6,30 Miracolul tinereții - s.

TV ACASĂ

10,00 Știrile de Acasă - rel.
10,30 Acasă la bunica - rel.
10,45 Căsuța poveștilor - rel.
11,00 Dragoste și putere - rel.
11,30 90-60-90 Fotomodele - s., rel.
12,20 Războiul pasiunilor - rel.
13,15 Guadalupe - s.
14,45 Antonella - s.
15,45 Copilul adus de mare - s.
16,35 Dragoste și putere - s.
17,00 Desene animate
17,15 Acasă la bunica
17,30 Maria Isabel - s.
18,30 Știrile de acasă
19,05 Războiul pasiunilor - s.
20,00 90-60-90 Fotomodele - s.
21,00 Femeia vieții mele - s.
22,00 Femeile din Veneția - dramă, Italia, 1986, cu Laura Antonelli

ANTENA 1

7,00 Observator
7,55 Aerobic Show
8,00 Dimineața devreme
10,00 Știri
10,10 Curtea marțială - dramă, SUA, 1988, cu Jeff Daniels
12,00 Voi cuceri Manhattan-ul - s.
13,00 Știri
13,15 Pericol iminent - s.
14,00 Camilla - s.
15,00 Scandalul - s.
16,00 Suflet rebel - s.
17,00 Știri
17,25 Labirintul pasiunii - s.
19,00 Observator
19,45 Studio electoral
20,00 Braconierul - thriller, SUA, 1996
22,00 Observator
22,30 Triunghiul pasiunii - dramă, SUA, 1983, cu Linda Hamilton
0,30 Cu ochii după fete - comedie, SUA, 1992
2,00 Altă poveste a lui O - erotic, Franța, 1984

TV ARAD

7,00 Observator
7,55 Aerobic show
8,00 Știri TVA - rel.
8,30 Dimineața devreme
10,00 Știri
10,10 Curtea marțială - dramă, SUA, 1988
12,00 Voi cuceri Manhattanul - s.
13,00 Știrile amiezii
13,15 Pericol iminent - s.
14,00 Camilla - s.
15,00 Scandalul - s.
16,00 Suflet rebel - s.
17,00 Știri
17,25 Anunțuri
17,30 Viața spirituală
18,00 Studio electoral
18,30 Știri TVA
19,00 Observator
19,45 Se caută un primar - studio electoral
20,00 Braconierul - thriller, SUA, 1996
22,00 Știri TVA - rel.
În continuare programul este identic cu cel al Antenei 1.

TV INTERSAT

9,00 Deschiderea programului
9,15 Farmacia de serviciu - rel.
9,45 Muzică
9,50 Dulce ispită - s.
10,30 Desene animate
11,00 Știri - rel.
11,30 Mistere, farmece și miracole
12,00 Ucenicia lui Duddy Krawitz - film, rel.
14,00 Act of love - doc.
15,00 Forțele speciale de elită - doc.
16,00 Desene animate
16,30 C. Jimenez - s.
17,30 Emisiune de tradiții și folclor
18,00 100 de ani de cinema
18,30 Haideți să ne jucăm!
18,45 Știri
19,30 Primariada - studio electoral
20,30 Farmacia de serviciu - s.
21,00 Primariada
22,00 Vânătorul american - s.
22,20 Luna 44 - film
0,00 Știri - rel.
0,30 Erotica
1,30 Închiderea programului

ANIMAL PLANET

8,30 Un câine cu imaginație
9,00 Hollywood Safari
10,00 Aventurile vânătorului de crocodili
11,00 În mijlocul naturii
12,00 Zig & Zag
12,30 Păsările
13,00 Cazurile judecătorului Wapner
14,00 Aventurile vânătorului de crocodili
15,00 Medic de animale
15,30 În mijlocul naturii
16,30 Acvanauții
17,00 Cazurile judecătorului Wapner
18,00 Aventurile vânătorului de crocodili
18,30 Salvați animalele!
19,00 Urgențe veterinare
19,30 În mijlocul naturii
20,00 Aventurile vânătorului de crocodili
21,00 Universul naturii
22,00 Urgențe veterinare
23,00 Parada animalelor
0,00 În ajutorul animalelor sălbatice
1,00 Urgențe veterinare

BUDAPESTA 1

6,42 Matinal; 6,45 Lumea satului; 7,00 Magazin matinal; **9,30 Bestia** - s.; 10,00 Doar astăzi - mag. distractiv; **10,20 Panopticumul orașului Praga** - s., ep. 1; **11,30 Totul pentru iubire** - s.; 13,00 Magazin informativ; 14,00 Magazin regional; 15,05 Tenis - Hungarian Open, Budapesta; 17,30 Strada boxului; 17,55 Magazine regionale; 18,05 Telesport; 20,30 Jurnal; 21,00 Noul 12 budapestan; **21,10 Oameni pe pășune** - f. Ungaria; 22,40 Moșteniri maghiare; 23,00 Știri; 23,10 Actual; 23,30 Doamnele aleg; **24,00 Șoferul lui Miss Daisy** - f. SUA, cu Jessica Tandy, Morgan Freeman

BUDAPESTA 2

6,42 Matinal; 6,45 Lumea satului; 7,00 Matinal; 9,30 Povestirile mileniului; 10,00 Salon maghiar; 10,30 Maghiari celebri; 11,30 Fan; 12,00 Direcția, Sydney; 12,30 Magazin de modă; **13,05 Vis californian - s.**; 14,00 Magazin informativ; 15,00 1100 ani în centrul Europei; 15,30 Trend; 16,00 Show juridic; 16,30 Casa maghiară; 17,00 Strada școlii; 18,30 72 de ore - ofertă culturală; 19,00 Dvs. ați cerut; 19,55 Probele s-au încheiat; 20,30 Lanț muzical; 20,40 Desene animate; 21,00 Jurnal; 21,30 Secolul nostru; 22,00 Ungaria 2000; 22,30 Telesport; 0,00 Ora de închidere

VĂ RECOMANDĂM

Antena 1

20,00 Braconierul - thriller, SUA, 1996
22,00 Observator
22,30 Triunghiul pasiunii - dramă, SUA, 1983, cu Linda Hamilton

ACȚIUNE PROMOȚIONALĂ POROTHERM!!!

WIENERBERGER Sisteme de Cărămizi S.R.L.

NU UITAȚI!!!
În perioada **15 MAI - 15 IULIE** puteți cumpăra cărămizi POROTHERM cu
645.000 lei/metru cub
(T.V.A. inclus)

Distribuitori:

Emol	Mirada Construct	GI Motor	Bodimar Impex	Est Trans Construct
Tel:	Tel:	Tel:	Tel:	Tel:
280179	270960	288009	270079	252258
280233	094568858	256243	270078	
092337937		092275278	092247940	

POROTHERM - IZOLEAZĂ TERMIC EXTRAORDINAR!

PRIMA

7,00 Milagros - rel.
8,00 Taifas
13,00 Milagros - s.
14,00 Film serial, rel.
15,00 Viper - s. rel.
15,55 Clip Art
16,00 Justiție militară - s. rel.
17,00 Viper - s.
17,50 Cronica cârcotașului
18,00 Focus
18,30 Impact
19,00 Cronica cârcotașului
19,10 Justiție militară - s.
20,00 Vulturul de fier 2 - acțiune, SUA, 1985
21,50 Cronica cârcotașului
21,58 Meteo
22,00 Motor
23,00 Detectivi de elită - s.
0,00 Focus - rel.
0,30 Impact - rel.
1,00 Cronica cârcotașului - rel.

TELE 7 ABC

7,10 Bună dimineața, România
9,00 Dați vina pe Corina - rel.
10,00 Știri
10,15 Teleshopping
10,30 Senzațional - rel.
12,00 Reporter Tele 7 - rel.
13,00 Ora unu a venit
13,15 Lumea misterelor - rel.
14,45 Telemedicina - rel.
15,00 Teleshopping
15,30 Post Meridian
17,00 Dați vina pe Corina
18,00 Derrick
19,00 Telejurnal. Cele mai importante știri ale zilei
20,00 Economic ABC
20,15 Gura lumii
20,30 Senzațional
21,55 Pariul Trio - Loto
22,00 Linia întâi
0,00 Știri
0,30 Concert - s.
1,00 Ora unu a venit - rel.
1,10 Concert
1,45 Telejurnal - rel.
2,30 Economic ABC - rel.
2,50 Gura lumii - rel.
3,00 Documentar - rel.
4,00 Dați vina pe Corina - rel.

HBO

10,00 Un polițist cu explozie întârziată - comedie, SUA, 1994
11,30 Desene animate
12,00 Surorile Abbott - dramă, SUA, 1997
13,45 Zâna Măseluță - comedie, SUA, 1997
15,15 Cinema Cinema
15,45 Inamicul public - acțiune, SUA, 1997
17,30 Zborul spre casă - aventuri, SUA, 1996, cu Jeff Daniels, Anna Paquin
19,15 Bărbații în negru - SF, SUA, 1997, cu Tommy Lee Jones
21,00 Super Mario Bros - aventuri, SUA, 1993
22,45 Mortal Kombat - Anihilarea - acțiune, SUA, 1997
0,15 Soluții extreme - thriller, SUA, 1996, cu Hugh Grant, Gene Hackman, Sarah Jessica Parker

DISCOVERY

10,00 Jurassica
10,30 Salvați animalele!
11,00 Era științei. Kaboom!
12,00 Cele mai bune automobile britanice
13,00 Dezastre: Platforma petrolieră Piper Alpoha
13,30 Vânătorii de fantome
14,00 Automobile în top
14,30 Primele zboruri
15,00 Legendele istoriei
16,00 Aventuri la pescuit
16,30 Povestiri despre supraviețuire în Australia
17,00 Aventuri la pescuit
17,30 Discovery astăzi
18,00 Echipa timpului: Templecombe
19,00 Locuri interzise: Simulări de război
20,00 Cazuri celebre de supraviețuire: Prinși în Valea Morții
20,30 Discovery astăzi
21,00 Medici detectivi
21,30 Povestiri din Muzeul Negru
22,00 Dosarele FBI
23,00 Criminaliștii
0,00 Câmpuri de bătălie: Vietnam
1,00 Deschizătorii de drumuri: Kalahari
2,00 Creaturi fantastice: Cai legendari
2,30 Discovery astăzi. Povești bizare și neobișnuite din lumea științei
3,00 Echipa timpului

PROTV INTERNAȚIONAL

24,00 Știrile Pro TV
1,00 Chestiunea zilei pe scurt
1,10 Chestiunea zilei cu Florin Călinescu
2,50 Revista presei
3,00 Știrile Pro TV
3,10 Profit
3,20 Acasă cu Ruxandra Săraru
4,15 Acasă la bunica
4,30 Viața bate filmul
5,15 Acasă la români
5,30 Profashion
6,00 Știrile Pro TV
6,30 Știrile de Acasă
7,00 Bună dimineața, Pro TV e al tău!
10,00 Închiderea programului PRO TV Internațional

ATOMIC TV

7,00 Selector
10,25 Reactor
10,30 Atomic Café - rel.
11,00 Atomix cu Michelle - rel.
14,00 Interactiv
15,30 Proaspete și fierbinți
15,55 Reactor
16,00 Metropolis cu Dinu - rel.
17,00 Selector
19,00 Atomix cu Ina
21,55 Reactor
22,00 Hai Hui - rel.
22,30 Selector
23,00 Klub Bizzar - rel.
0,00 Insomnia

TV 2

7,00 Ediție matinală; 7,30 Bună dimineața, Ungaria!; **9,30 Vipera** - s.; **9,55 Înger sălbatic** - s.; **10,40 Plin de viață** - s.; **11,05 O doamnă misterioasă** - s.; 12,00 Ofertă directă; 12,15 Clinica TV - mag. medical; 12,30 Ajută-te singur!; 13,00 Ura, călătorim!; 13,10 Salon auto; **13,35 Riviera** - s; **14,00 Bogați și frumoși** - s.; **14,25 Întregul adevăr - f. SUA**, cu Jane Seymour; **16,10 Mac Gyver** - s.; **17,00 Sunset Beach** - s.; **17,45 Trepte spaniole** - s.; **18,10 Înger sălbatic** - s.; **19,00 Camila** - s.; 19,30 Fapte; 20,00 Roata norocului; **20,30 Vipera** - s.; **21,00 Inspectorul Rex** - s. Germ.-Austria; **21,50 Un adevărat geniu - comed. SUA**, cu Val Kilmer; 23,50 Bună seara, Ungaria!; **0,25 Maschenka - f. Germania**; 2,15 Salon auto

PRO 7

8,10 Luptă pentru viața ta, Charlie Brown! - f. d. a.; **9,20 Aventurierii - f. av. Canada 1992**; **11,00 Shiloh - f. av. SUA, 1997**; 12,30 Inamicul meu - **SF SUA, 1985**, cu Dennis Quaid; **14,20 Aladin - comed. fantasy Italia, 1986**, cu Bud Spencer; **16,00 Stai alături de mine - f. av. SUA, 1986**, cu River Phoenix; **17,35 Întâlnire cu surprize - comed. SUA,1987**, cu Kim Bassinger, Bruce Willis; **19,15 Atacul femeii de 20 metri - parodie SF SUA, 1993**, cu Daryl Hannah; 20,55 Știri, sport, meteo; **21,15 Răsărit de soare - f. SUA, 1993**, cu Sean Connery, Wesley Snipes; **23,45 Terminator 2 - SF acț. SUA, 1991**, cu A. Schwarzenegger; **2,25 Onoare & Glorie - f. acț. SUA, 1992**, cu Cynthia Rothrock

RTL

7,10 Desene animate; 8,45 Lacul lebedelor - f. d. a.; **9,55 Prințul din Bagdad - f. av. SUA**; **11,15 Ali Baba și cei 40 de hoți - f. av. SUA 1944**; **12,45 O echipă de vis** - comed.; **14,35 Ernest în Africa - comed. SUA, 1997**; **16,15 Patru pumni și un aleluia - comed. w. Italia, 1971**, cu Bud Spencer; **18,10 Buddy îl pocnește pe Lukas - comed. Italia, 1980**; 19,45 Știri; 20,10 Cine va fi milionar?; **21,15 Creaturi sălbatice - comed. SUA 1996**, cu Jamie Lee Curtis, Kevin Kline; **23,10 Asasinii - f. acț. SUA, 1995**, cu Sylvester Stallone, Antonio Banderas; **1,40 Creaturi sălbatice** - f., rel.

TV 5

14,05 Magazin; **15,15 Tutorele** - s.; 17,15 Întrebări TV 5; 17,30 Teleturism; 18,05 Piramide; 18,30 Întrebări pentru campion; 19,00 Jurnal TV 5; **19,15 Tutorele** - s.; 21,00 Jurnal Elveția; 21,30 Jurnal; 22,05 Marile zile ale secolului - doc.; **23,15 Suferințe** - s.; 1,00 Jurnal

EUROSPORT

9,30 Ciclism - Giro d'Italia; 10,30 Natație-Barcelona; 11,30 Box CE Tampere, finale, rel.; 13,00 Motosport magazin; 14,00 Formula - magazin; 15,00 Ciclism montan Les Gets/Fr.; 15,30 Echitație - Lexington/SUA; 16,30 Ciclism - Turul Italiei; 18,00 Natație - Barcelona; 19,00 Fotbal - turneu internațional sub 21 ani Toulon: Portugalia-Ghana, în direct; 20,45 Fotbal U 21: Irlanda-Columbia, în direct; 23,00 Box - gale internaționale; 0,00 Fotbal - legende ale CE; 1,00 Motorsport magazin; 2,00 Curse camioane - Valencia /Spania.

VĂ RECOMANDĂM

HBO

21,00 Super Mario Bros - aventuri, SUA, 1993
22,45 Mortal Kombat - Anihilarea - acțiune, SUA, 1997
0,15 Soluții extreme - thriller, SUA, 1996, cu Hugh Grant, Gene Hackman, Sarah Jessica Parker

S.C. CEREALCOM S.A. Arad,
achiziționează de la producători porumb boabe, la prețul de 1900 lei/kg.FIZIC.
Preluarea porumbului se face în silozurile din Arad, Pecica, Sântana și Vinga.
Plata produsului se face la recepționare.
Pentru cantități mai mari de 2 Tone, se asigură transport.
(5172039)

TVR 1

7,00 Matinal național
9,00 TVR Iași
10,00 Agenda electorală
10,25 Impas în doi - rel.
10,55 TVR Cluj-Napoca
12,05 Tezaur folcloric - rel.
12,55 TVR Timișoara
14,00 **Jurnal**
14,15 CiberFan
14,30 Destinul unei națiuni
15.00 Conviețuiri
16,00 Scena
16,30 Librăria pe roți
17,00 Lumea și noi
17,30 Studioul electoral
18,30 Casa mea
19,00 Corect!
19,10 Avanpremieră Știri
19,15 Sunset Beach - s.
20,00 Jurnal * Meteo
20,55 Sport
21,05 Teatrul național de televiziune prezintă: **Căsătorie imposibilă**, de Alex. Ștefănescu, cu Maia Morgenstern, Mircea Rusu. - ep. 11
22,05 Reflecții rutiere
22.20 Jurnalul Academiei Cațavencu
22,35 Aristocrații - s.
23,30 Jurnalul de noapte
23,45 Punct ochit
0,45 Tenis la Roland Garros - rez.

TVR 2

7,00 Domnișoara Andrea - s., rel.
7,50 Femeia misterioasă - s., rel.
8,40 Alfred Hitchcock prezintă... - s., rel.
9,30 Trupa DP 2 - mag. muzical
12,30 Arta apărării - rel.
13,00 Desene animate
13,30 Tribuna partidelor parlamentare
14,00 Toți, împreună
14,45 Știri
14,50 Mit și istorie - rel.
15,40 Veni, video, vici!
15,55 Orizont spiritual - rel.
16,25 Antologia jocului popular
16,45 Domnișoara Andrea - s.
17,35 Femeia misterioasă - s.
18,30 Telejurnal TVR 2
19,00 Știri bancare. Meteo
19,05 Se întâmplă acum!
19,35 Viața în roșu - acțiune, coprod., 1996
21,10 Turnul de control. Cu Niels Schnecker. 1 Iunie, Ziua Națională a celor... care iau de la copii
22,00 Călătorind prin țară. Cadou turistic pentru cei mici
22,15 Alfred Hitchcock prezintă... „Fereastra" - s.
23,05 Știri
23,10 Enigmatică, Terra. Tăcerile vorbesc (II)
23,45 Armonii clasice. Johann Strauss interpretat de Filarmonica din Viena
0,00 TVM. Mesager

PRO TV

7,00 Bună dimineața, Pro TV e al tău!
10,00 Agenda electorală
10,30 Tânăr și neliniștit - s., rel.
11,20 Dellaventura - s. rel.
12,20 Printre lupi - fantastic, Marea Britanie, 1989
14,20 Clubul de golf - f., rel.
16,00 Tânăr și neliniștit - s.
16,50 Sens unic
17,00 Știrile Pro TV
17,30 Viața bate filmul - talk show
18,20 Dădaca - s.
18,50 Chestiunea zilei pe scurt
19,00 Știrile Pro TV
19,50 Chestiunea zilei pe scurt
20,00 Pro TV Special: Cel mai bun primar
21,55 Știrile Pro TV
22,00 Un prieten deosebit - comedie, SUA, 1994
23,45 Știrile Pro TV
0,00 Dellaventura - s.
0,45 Dădaca - rel.
1,15 Un weekend la țară - comedie romantică, SUA, 1995, cu Jack Lemmon, Christine Lahti, Dudley Moore
3,00 Știrile Pro TV
3,15 Printre lupi - rel.
5,00 Babylon 5 - s.
5,45 Miracolul tinereții - s.
6,15 Viața bate filmul - rel.

TV ACASĂ

10,00 Știrile de acasă - rel.
10,30 Acasă la bunica - rel.
10,45 Căsuța poveștilor - rel.
11,00 Dragoste și putere - rel.
11,30 90-60-90 Fotomodele - s., rel.
12,20 Războiul pasiunilor - s., rel.
13,10 Guadalupe - s.
14,40 Prințesa gheții - Katarina Witt
15,45 Copilul adus de mare - ultimul episod
16,35 Dragoste și putere - s.
17,00 Desene animate
17,15 Acasă la bunica - rețete culinare
17,30 Maria Isabel - s.
18,30 Știrile de Acasă
19,05 Războiul pasiunilor - s.
20,00 90-60-90 Fotomodele - s.
21,00 Femeia vieții mele - s.
22,00 Vrăjitorul din Oz - aventuri, SUA, 1939, cu Judy Garland, regia George Cukor, Victor Fleming
0,00 Închiderea programului Acasă

ANTENA 1

7,00 Observator
7,55 Aerobic Show
8,00 Dimineața devreme
10,00 Știri
10,10 Ce-a văzut Luna - SF, Australia, 1989
12,00 Rezervația - s.
13,00 Știri
13,15 Pericol iminent - s.
14,00 Camilla - s.
15,00 Scandalul - s.
16,00 Suflet rebel - s.
17,00 Studio electoral
19,00 Observator
19,45 Studio electoral
20,00 Spitalul spațial - s.
21,00 Brigada mobilă
21,30 Prezentul simplu
22,00 Observator
22,15 Joi TeleEurobingo 2
23,00 Marius Tucă Show
1,00 Navarro - s.
2,30 Scandalul - rel.
3,15 Suflet rebel - s., rel.
4,00 Camila - s., rel.
4,45 Pericol iminent - s., rel.
5,30 Trei destine - s.

TV ARAD

7,00 Observator
7,55 Aerobic show
8,00 Știri TVA
8,30 Dimineața devreme
10,00 Știri
10,10 Ce a văzut luna - SF, Australia, 1989
12,00 Rezervația - s.
13,00 Știrile amiezii
13,15 Pericol iminent - s.
14,00 Camilla - s.
15,00 Scandalul - s.
16,00 Suflet rebel - s.
17,00 Divertisment
17,20 Anunțuri
17,30 Viața spirituală
18,00 Studio electoral
18,30 Știri TVA
19,00 Observator
19,45 „Se caută primar" - studio electoral
20,00 Un primar pentru Arad
21,00 Studio electoral
21,50 Știri TVA
În continuare program identic cu cel al Antenei 1

TV INTERSAT

9,00 Deschiderea programului
9,15 Farmacia de serviciu - s.
9,45 Muzică
9,50 Preciosa - s.
10,30 Tombick & BB
11,00 Știri - rel.
11,30 Bumerang
12,00 Perfecționistul - film, rel.
13,30 Obiectiv economic - rel.
13,45 Comorile lumii - rel.
14,00 Emisiune în limba maghiară - rel.
15,00 Forțele speciale de elită - doc.
16,00 Desene animate
16,30 Audio Star și invitații săi
18,30 Haideți să ne jucăm!
18,45 Știri
19,30 Primariada
20,30 Farmacia de serviciu - s.
21,00 Primariada
22,00 Videoclip
22,15 Cugetări - film
0,00 Știri - rel.
0,30 Erotică
1,30 Închiderea programului

ANIMAL PLANET

8,00 Lassie
8,30 Un câine cu imaginație
9,00 Hollywood Safari
10,00 Aventurile vânătorului de crocodili
11,00 În mijlocul naturii
12,00 Zig & Zag
12,30 Totul despre păsări
13,00 Cazurile judecătorului Wapner
14,00 Aventurile vânătorului de crocodili
15,00 Medic de animale
15,30 În mijlocul naturii: Borneo. Parcul Național Olympus
16,30 Acvanauții
17,00 Cazurile judecătorului Wapner
18,00 Aventurile vânătorului de crocodili
18,30 Salvați animalele!
19,00 Urgențe veterinare
19,30 În mijlocul naturii cu Jeff Corwin
20,00 Vânătorul de crocodili
21,00 Animale de la A la Z: „Invazia" tatuului. Regele pescărușilor albaștri
22,00 Urgențe veterinare
23,00 Un rechin mare cât o balenă
23,30 Două lumi: Universul rechinului de recif
0,00 Salvați și salvatori
1,00 Apel de urgență

BUDAPESTA 1

6,42 Lumea satului; 7,00 Bună dimineața; **9,30 Bestia** - s; 10,00 Doar astăzi - emis. distract.; **10,15 Panopticumul orașului Praga** - s., Cehia; **11,00 Totul pentru iubire** - s.; 13,00 Magazin informativ; 13,10 Jurnale regionale; 14,00 Mag. minorităților; **15,05 Biciclistul - f. Germania**; 16,40 Cupa Lurko; 17,00 Em. pentru copii; 17,30 Mag. handicapați; 18,00 Direcția Sidney - conc. tv.; 18,30 Speranța urmașilor; 19,00 Știri; 19,50 Sunete de bază; 20,00 Halo; 20,30 Știri; 21,00 Povestirile mileniului; **21,30 Continuă navigația!** - f. Anglia; 23,00 Știri; 23,10 Actual; 23,30 Sunete de bază; 23,35 Fanii; 0,05 Corpul omenesc - doc. s. 0,55 72 ore - ofertă culturală

BUDAPESTA 2

7,00 Matinal; 9,35 112 - mag. poliției; 10,05 File de cronică; 10,35 Ora de știință; 12,00 Telenoroc 12,30 Elan - em. economică; **13,05 Vis californian** - s.; 13,50 Studio deschis; 14,00 Știri la prânz; 14,05 Magazin informativ; 15,00 Piața centrală; 16,35 În doi; 17,10 Strada școlii; 18,30 Cutia neagră - reportaje; 19,00 Telesport; 20,40 Desene animate; 21,00 Știri, sport; 21,30 Cvartet; 22,00 Și nepoții vor vedea; **22,30 Primii mei 200 de ani - f. Ungaria**; 0,10 Ora de închidere

VĂ RECOMANDĂM

PRO TV

22,00 Un prieten deosebit - comedie, SUA, 1994

VĂ RECOMANDĂM

TV ACASĂ

20,00 90-60-90 Fotomo-dele - s.
21,00 Femeia vieții mele - s.
22,00 Vrăjitorul din Oz - aventuri, SUA, 1939, cu Judy Garland, regia George Cukor, Victor Fleming

PRIMA

7,00 Milagros - rel.
8,00 Taifas
13,00 Milagros - s.
14,00 Motor - rel.
15,00 Viper - s., rel.
15,55 Clip Art
16,00 Justiție militară - rel.
17,00 Viper - s.
17,50 Cronica cârcotașului
18,00 Focus
18,30 Impact
19,00 Cronica cârcotașului
19,10 Justiție militară - s.
20,00 Angel Heart - thriller, SUA, 1987, cu Mickey Rourke
21,50 Cronica cârcotașului
22,00 Raven - s.
23,00 Detectivi de elită - s.
0,00 Sex cu Nadine
1,00 Confesiuni erotice - s.
1,30 Focus - rel.

TELE 7 ABC

7,00 Știri
7,10 Bună dimineața, România!
9,00 Dați vina pe Corina - rel.
10,00 Știri
10,30 Senzațional - rel.
12,00 Linia întâi - rel.
13,00 Ora unu a venit
13,10 Linia întâi
14,00 Cântecul și casa lui - rel.
15,30 Domino
17,00 Dați vina pe Corina
18,00 Documentar
18,30 În justiție
19,30 Telejurnal
20,00 Economic ABC
20,15 Gura lumii
20,30 Senzațional cu Dan Diaconescu
22,00 Țara de dincolo de București
0,00 Știri
0,30 Tentații
1,00 Ora unu a venit - rel.
1,15 Confesiuni erotice - s.
1,45 Telejurnal - rel.
2,30 Economic ABC - rel.
2,50 Gura lumii - rel.
3,00 Documentar - rel.
4,00 Dați vina pe Corina - rel.

HBO

10,00 Trei fugari - comedie, SUA, 1989
11,45 Copacul - dramă, SUA, 1999
13,15 Despărțirea - dragoste, SUA, 1994
14,45 Așteaptă primăvara, Bandini! - drama, Italia, 1989
16,30 Freejack - SF, SUA, 1992
18,15 Pentru o cauză nobilă - SF, SUA, 2000
20,00 Pilgrim - thriller, SUA, 1999
21,30 Turbulențe - thriller, SUA, 1996
23,15 Pact cu diavolul - thriller, SUA, 1997
1,30 La cină cu un gogoman - comedie, Franța, 1998
2,45 Demascarea - acțiune, SUA, 2000

DISCOVERY

10,00 Jurassica
10,30 Salvați animalele!
11,00 În calea vulcanului ucigaș
12,00 Easy Riders
13,00 Dezastre
13,30 Vânătorii de fantome
14,00 Automobile în top
14,30 Primele zboruri
15,00 Everestul - munte al visurilor
16,00 Aventuri la pescuit
16,30 Povestiri despre supraviețuire în Australia
17,00 Aventuri la pescuit
17,30 Dezastre
18,00 Echipa timpului
19,00 Exploratorii
20,00 Capriciile vremii
20,30 Dezastre
21,00 Jurassica
22,00 Vânătorul de crocodili
22,30 Veterinari în Africa
23,00 Profiler
0,00 Cele mai tari creații ale omului
1,00 Criminaliștii
2,00 Cazuri celebre de supraviețuire
2,30 Dezastre
3,00 Echipa timpului
8,00 Lassie

PRO TV INTERNAȚIONAL

0,00 Știrile Pro TV
1,00 Chestiunea zilei pe scurt
1,10 Chestiunea zilei
2,50 Revista presei
3,00 Știrile Pro TV
3,10 Profit. Informații economice
3,15 P(r)oezia
3,20 Reforma la români
3,50 Urmărire generală
4,15 Acasă la bunica
4,30 Acasă la români
5,30 Doctorul casei
6,00 Știrile Pro TV
6,30 Știrile de Acasă
7,00 Acasă la bunica - retrospectivă
8,00 Ia-mă acasă! - rel.
8,30 Superabracadabra - rel.

ATOMIC TV

7,00 Selector
10,25 Reactor
10,30 Selector
11,00 Atomix cu Mircea - rel.
14,00 Interactiv
15,30 Proaspete și fierbinți
15,55 Reactor - știrile zilei
16,00 Vot
17,00 Selector
19,00 Atomix cu Michelle
21,55 Reactor - știrile zilei
22,00 Selector
23,00 Vibrații - rel.
0,00 Insomnia

TV 2

7,00 Magazin matinal; 7,30 Bună dimineața, Ungaria!; **9,30 Vipera** - s.; **9,55 Înger sălbatic** - s.; **10,40 Plin de viață** - s.; **11,05 O doamnă misterioasă** - s.; 12,00 Ofertă directă; 12,15 Clinica TV - mag. medical; 12,30 Merge în buzunar; **13,10 Clinica veterinară** - s.; **13,35 Riviera** - s.; **14,00 Bogați și frumoși** - s.; **14,25 Legături rupte** - f. SUA, cu Jimmy Smith, Kim Delaney; **16,10 Mac Gyver** - s.; **17,00 Sunset Beach** - s.; **17,45 Visători îndrăgostiți** - s.; **18,10 Înger sălbatic** - s.; **19,00 Camila** - s.; 19,30 Fapte; 20,00 Roata norocului; **20,30 Vipera** - s.; 21,00 Darido - show; **21,50 Stai, sau mama trage!** - comedie/acțiune, SUA, cu Sylvester Stallone; 23.30 Bună seara, Ungaria; **0,20 Caracatița** - s. polițist, Italia, ep. 1; **2,15 Police Blues** - s.

PRO 7

7,25 Taff - magazin; **7,50 Mallorca** - s.; 8,20 Desene animate; **9,10 Cine-i bossul?** - s.; **9,40 Super mămicile** - s.; **10,10 Timpuri nebune** - dramă, SUA, 1990, cu Jessica Lange; **12,10 Matlock** - s.; 14,00 Sam - magazin; 15,00 Talkshow-uri; 18,00 Taff - magazin; **18,30 Sub un acoperiș** - s.; 19,00 Simpsonii - d.a.; **20,00 Fam. Bundy** - s.; 20,30 Galileo - magazin; 20,55 Știri; **21,15 Brubaker** - dramă, SUA, 1979, cu Robert Redford; **23,55 Leon** - acțiune, SUA, 1990, cu Jean Claude Van Damme; **1,45 Risc mare** - acțiune, Hong Kong, 1995

RTL

7,05 Matinal; 7,30 Bună dimineața; 8,00 Matinal; **8,30 Bogați și frumoși** - s.; **8,55 Între noi** - s.; **9,25 Vremuri bune...** - s.; **10,00 Fete de aur** - s.; 10,30 Mary Tyler Moore; **11,00 Dădaca** - s.; 11,30 Sabrina talk; 12,30 Duelul familiilor; 13,00 Magazin informativ; 14,00 Talkshow-uri; **18,00 Dădaca** - s.; **18,30 Între noi** - s.; 19,00 Magazinul landurilor; 19,30 Exclusiv - Stars; 19,45 Știri; 20,10 Exploziv - magazin; **20,40 Vremuri bune, vremuri rele** - s.; 21,15 Cine va fi milionar?; **22,15 Camper-ul** - s. Germania; **22,45 Biroul** - s. Germania; 23,15 7 zile 7 capete; 0,15 Știrile nopții; 10,00 Jurnal; **1,30 Fete de aur** - s.

TV 5

13,05 Întrebări; **15,15 Dureri** - s.; 17,00 Jurnal TV 5; 17,15 Întrebări; 17,30 Magazin; 18,05 Piramide; 18,30 Întrebări pentru campion; 19,00 Jurnal TV 5; **19,15 Dureri** - s.; 21,00 Jurnal Belgia; 21,30 Jurnal France 2; **22,05 Diva** - s.; 23,00 Jurnal TV 5; 23,15 Divertisment; 1,00 Jurnal Elveția; 1,30 Soir 3

EUROSPORT

9,30 Ciclism - Giro d'Italia; 10,30 Echitație; 11,30 Echitație - Cupa Națiunilor, Roma; 12,30 Motorsport; 13,30 Moto CM - MP al Italiei, în direct; 14,00 Moto - 125 cmc, în direct; 15,00 Moto - Mugello, 500 cmc, în direct; 16,15 Ciclism - Turul Italiei, et. 12; 18,00 Moto CM - 125 cmc; 19,00 Fotbal - U21: Japonia - Mexic, în direct; 19,45 Fotbal U21, Toulon: Coasta de Fildeș - Italia, în direct; 0,00 Sportcentre; 0,15 Gimnastică artistică CE, Bremen; 1,15 Ciclism - Giro d'Italia, et. 12; 2,15 Sportcentre.

RADIO ARAD & RADIO CONTACT (99,1 MHz)

5,00-8,00 Lupta cu somnul
8,00-10,00 Bună dimineața, Arad!
10,00-12,00 Tovarășii mei
12,00-14,00 Pulsul zilei
14,00-15,00 Radio Magazin - Deutsche Welle
15,00-17,00 Contact FM
17,00-18,00 Atenție mare
18,30-19,00 Născuți pentru muzică
19,00-19,30 Bună seara, Arad!
19,30-20,00 Viața spirituală
20,00-20,15 Fanta Fiesta
20,15-22,00 Seară de seară
22,00-5,00 Vineri seară nu mi-e somn

RADIO PRO FM (92,1 MHz)

1,00-3,00 MINISTRY OF SOUND SESSION cu Mihai Gurei; **3,00-5,00 MUZICĂ; 5,00-5,30 BULETIN DE ȘTIRI** la fiecare sfert de oră; **5,30-8,00 PRO FM PÂNĂ LA UNU** cu Nono Semen și Laura Călăceanu; **7,00-10,00 PRO FM PÂNĂ LA UNU** cu Cătălin Lăpuscă; **10,00-13,00 PRO FM PÂNĂ LA UNU** cu Mihai Dobrovolschi; **13,00-14,00 13-14 CU ANDREI** cu Andrei Gheorghe; **14,00-17,00 POFTIM PRO FM** cu Cristian Pavel; **17,00-18,00 TOP TEN PRO FM** cu George Vintilă; **18,00 - 19,00 FABRICAT ÎN ROMÂNIA** cu Andrei Gheorghe; **19,00-20,00 252.26.42** cu Călin Gheorghe; **20,00-23,00 LATINO PARTY** cu Vali Bărbulescu; **23,00-2,00 HOT PARTY MIX** cu Mihai Gurei

RADIO TIMIȘOARA

6,00 Ceasurile dimineții; 8,00 Muzică populară cu dedicații; 9,00 Cânt din suflet; 9,30 Agenda electorală; 9,35 Cânt din suflet; 10,00 Radio-circuit; 11,00 Gramofon; 12,00 Miez de zi la polul vest; 13,00 Emisiune în lb. germană; 14,00 Emisiune în lb. maghiară; 15,00 Emisiune în lb. sârbă; 16,00 Radio cocktail; 18,00 Convorbiri în pragul mileniului III; 18,30 Agenda electorală; 18,35 Convorbiri în pragul mileniului III; 19,00 Radiojurnal; 19,15 Alegeri 2000; 19,45 Program muzical; 20,05 Călătorie în lumea poveștilor; 20,15 Istoria muzicii rock; 21,00 Curierul de seară. Știri: 6,00; 7,55; 11;00; 12,50; 17,00; 20,00; 21,00; 21,55. **Radio Jurnal:** 7,00; 16,00; 19,00.

RADIO SEBIȘ

6,00 Matinal „21"
9,00 Alo, tu alegi!
10,00 Cafeaua de zece
12,00 Magazin „21"
14,00 Astăzi te sărbătorim - muzică populară și dedicații muzicale
15,00 Secvența „21"
18,00 La mulți ani! - dedicații muzicale
19,00 Rock Da Hause
20,00 Adina și Pamela Șou
22,00 Club „21"
0,00 Telefonul îndrăgostiților

TVR 1

7,00 Ploaia de stele - rel.
8,20 Zorro - s.
9,10 Desene animate
10,00 Agenda electorală
10,15 Art-mania
11,00 Judo: Olimpic Rotterdam-Judo Club Liberty Oradea
12,00 Muzica da capo al fine
12,45 Garantat 100%
13,30 Arca Marinei...
15,35 Echipa de salvare - s.
16,30 Auto Club
17,00 Studioul electoral
18,00 Teleenciclopedia
19,00 Surprize, surprize
21,00 Jurnal. Meteo
21,20 Fotbal: Olanda-România
23,30 Jurnal
23,35 Săptămâna sportivă
23,45 Extraconjugal - f. SUA, 1998, Traci Lords, Jeff Fahey, Maria Diaz

TVR 2

7,00 Femeia misterioasă - s., rel.
7,45 Alfred Hitchcock prezintă... - rel.
9,30 Osia lumii
10,00 Lumea de mâine
11,35 Care pe care, o nouă provocare
12,15 Lupta pentru Midway - doc.
14,15 Îngeri buclucași - s.
14,00 Desene animate
14,40 Știri
14,45 Atlas
15,20 Timpul trecut: tancurile, arma minune a Primului Război Mondial
16,10 D'ale lu' Mitică
16,45 Copilul și președintele - f. Franța, 1997
18,30 Telejurnal TVR 2
18,40 Lumini și umbre - ep. 13
19,50 Un secol de cinema
20,40 Familia și legea - s.
21,35 Top TVR2
22,35 Știri
22,40 Star Trek - Voyager - s.
23,30 Adevărate povești hollywoodiene - doc., III
0,30 TV Mesager

PRO TV

7,00 Desene animate
8,25 Conor viteazul - s.
9,20 Lois și Clark - s.
10,15 Gillette - lumea sportului
10,30 Promotor
11,15 www.apropo.ro - magazin
11,45 Profesiunea mea, cultura
12,50 Știrile Pro TV
13,00 Propaganda
14,00 Ce se vede
14,15 Susan - ep. 16
14,45 Cybill - s.
15,15 Hercule - I
16,00 Propaganda
16,30 Profashion
17,00 Steaua ta norocoasă - divertisment
19,00 Știrile Pro TV
19,30 Chestiunea zilei - retrospectiva săptămânii
20,15 Teroare în Boston - f. acț. SUA, 1994, cu Jeff Bridges, Tommy Lee Jones, Lloyd Bridges
22,30 Vacanța mare la Pro TV
23,55 NYPD Blue - s.
0,40 Propaganda
1,40 Femei fierbinți - s.
2,00 Susan - s., rel.
2,30 Cybill - s.
3,00 Profashion - rel.
3,15 NYPD Blue - s.
4,00 Steaua ta norocoasă - rel.
5,45 Promotor - rel.

TV ACASĂ

10,00 Știrile de Acasă
10,30 Acasă la bunica - rel.
10,45 Căsuța poveștilor
11,00 Dragoste și putere - s., rel.
11,30 Fotomodele - s., rel.
12,15 Războiul pasiunilor - s., rel.
13,00 Ia-mă acasă!
13,30 Doctorul casei
14,00 Verdict: crimă! - s.
15,00 Antonella - s.
15,45 Copilul adus de mare - s.
16,35 Dragoste și putere - s.
17,00 Prăjiturica - s.
17,30 Maria Isabel - s.
18,30 Acasă cu Ruxandra Săraru
19,30 Acasă la români
21,00 Rio Bravo - f. SUA, 1959, cu John Wayne, Dean Martin
23,25 Acasă la români - muzică populară - rel.

ANTENA 1

7,00 Astronomii și știința lor
8,00 Amenințarea lui Jupiter - doc.
8,55 Aerobic show
9,00 Aventuri în junglă - s.
9,30 Fir întins - s.
10,00 Casa de piatră
10,30 Roata de rezervă
11,00 Orient Expres - talk show
13,00 Hochei: S. C. Miercurea Ciuc-Steaua București
16,00 Drumul spre Benelux - doc. - III, IV
17,00 Fotbal: Anglia-Brazilia - meci amical
19,00 Observator
20,00 Operațiunea Delta Force 3 - f. SUA, 1998
21,45 Observator
22,00 Hard Bounty - w. SUA, 1995
0,00 Cyber Zone - f. SUA, 1995
1,30 Mobilul crimei - f. SUA, 1994, cu Michael Ironside, Kate Vernon

TV ARAD

8,45 Documentar - Astronomii și știința lor (ep. 2)
8,55 Aerobic show
9,00 Știri TVA - rel.
9,30 Fir întins
10,00 Casa de piatră
10,30 Roata de rezervă
11,00 Orient Expres
13,00 Aventuri în Miami - ep. 7
14,00 Stan și Bran
15,00 Clanul Popeștilor
15,30 Fashion Club
16,00 Drumul spre Benelux - ep. 3 și 4
17,00 Divertisment
17,50 Anunțuri
18,00 Studio electoral
18,30 Știri TVA
19,00 Observator
20,00 Operațiunea Delta Force 3 - f. SUA, 1988
21,45 Știri TVA
22,00 Hard Bounty - w. SUA,1995
0,00 Cyber Zone - f. SUA,1995
1,30 Mobilul crimei - f. SUA, 1994
3,00 Aventuri în junglă - s.
3,30 Fir întins - rel.
4,00 Astronomii și știința lor - rel.
5,00 Roata de rezervă - rel.
5,30 Casa de piatră - rel.
6,00 Amenințarea lui Jupiter - rel.
În continuare program identic cu cel al Antenei 1

TV INTERSAT

9,00 Deschiderea programului
9,05 Film - rel.
10,30 Emisiune de tradiții și folclor - I
11,00 Știri
11,30 Din culisele grădinii zoologice - s.
12,00 Secretul insulei Rean Inish - f. pt. copii
13,30 100 de ani de cinema - 1
14,00 Enciclopedie canină
15,00 Forțele sociale de elită
16,00 Emis. de trad. și folclor - II
16,30 Film. Urmările șocului
18,00 Intersat Cultural
18,30 Desene animate
18,45 Știri
19,30 Primariada
20,30 Casa de nebuni - s.
21,00 Primariada
22,00 Triunghiul de platină
0,00 Știri
0,30 Erotica
1,30 Închiderea programului

ANIMAL PLANET

8,00 Vânătorul de crocodili
8,30 Aventurile vânătorului de crocodili
9,30 Noile aventuri ale lui Black Beauty
10,30 Chemarea străbunilor
11,30 Acvanauții
12,30 Aventurile vânătorului de crocodili
13,30 Spectacolul naturii cu Jeff Corwin: Corcovado, Costa Rica
14,00 Salvați animalele!
15,00 Aventurile vânătorului de crocodili - 2 ep.
16,00 Întoarcerea într-un paradis distrus
17,00 Spectacolul naturii cu Julian Pettifer
17,30 Apărătorii animalelor
18,00 Totul despre animale
19,00 Acvanauții
20,00 Aventurile vânătorului de crocodili - 2 ep.
21,00 Vânătorul de crocodili
22,00 Urgențe veterinare
23,00 Supraviețuitorii: Reptilele
0,00 Neîmblânzita Amazonie
1,00 Instinct criminal

BUDAPESTA 1

6,45 Lumea satului; 7,00 Mesajul trecutului; 9,00 Religie; 9,10 Zanzibar - emis. pt. tineri; 10,30 Dutevino; 11,00 Unde? Ce? - mozaic de sâmbătă; 11,30 Emisiunea pensionarilor; 12,00 Fereastra - mag. informativ; 13,00 Știri; 13,05 Bravo TV; 14,00 Tenis - Hungarian Open 15,30 Delta; 16,00 Secolul nostru; 16,30 Cea mai frumoasă vară a adolescenței; 17,05 Să discutăm despre viitor; 17,20 Căminul - magazin; 17,50 Fotbal - Campionatul Ungariei; 20,00 Loto-show; 20,30 Știri; 21,00 Satelit - emis. distractivă; 21,30 Castravete - emis. distr.; **22,00 Judecătorul Dred - f. acț. SF SUA**, cu S. Stallone; **23,45 Dumnezeu cu tine! - f. China - Hong Kong**

BUDAPESTA 2

8,35 Lumea satului; **8,50 Cer senin** - s.; 9,40 Magazinul minorităților; 12,10 Împreună; **13,00 Circul Humberto** - s. Cehia; **14,00 Comedianții** - s.; 14,55 Cupa Lurko; 15,20 Valori de patrimoniu; 15,30 Clubul „Trei dorințe"; 16,00 Volei masculin; **17,35 Compania aeriană** - s.; 18.35 Repede!; 19,30 Idolul showului; 20,40 Poveste; 21,00 Știri, sport; 21,30 Cheful adolescenților; 22,00 Telesport; 23,45 Olimpiadele mele; **0,40 Dosarele X** - s.

VĂ RECOMANDĂM

PRO TV

20,15 Teroare în Boston - f. acț. SUA, 1994, cu Jeff Bridges, Tommy Lee Jones, Lloyd Bridges
22,30 Vacanța mare la Pro TV

S.C. MANITOBA TEX SRL

Angajează

IMPRIMEUR PRODUSE TEXTILE

Condiții: - bărbați și femei;
- vârsta maximă 30 de ani;
- domiciliu stabil în Arad;
- stagiul militar satisfăcut;
- preferabil experiența în domeniul textil:

Telefon: 250505; Fax: 281322.
Adresa: Str. Ursului nr. 21

(1420556

PRIMA

7,00 Milagros - rel.
8,00 Taifas
13,00 Milagros - s.
14,00 Exotic - rel.
15,00 Viper - s. rel.
15,55 Clip Art
16,00 Justiție militară - s. rel.
17,00 Viper - s.
17,50 Cronica cârcotașului
18,00 Focus
18,30 Impact
19,00 Cronica cârcotașului
19,10 Justiție militară - s.
20,00 Instinct matern - dramă, SUA, 1995
21,50 Cronica cârcotașului
21,58 Meteo
22,00 Obsesia - dramă, SUA, 1996
23,00 Detectivi de elită - s.
23,55 Clip Art
0,00 Focus - rel.
0,30 Impact - rel.
1,00 Cronica cârcotașului - rel.

TELE 7 ABC

7,00 Știri
7,10 Bună dimineața, România!
9,00 Dați vina pe Corina - rel.
10,00 Știri
10,30 Senzațional - rel
12,00 Măștile puterii - rel.
13,00 Ora unu a venit
13,15 Măștile puterii
14,10 Primul pas
15,30 Post Meridian
17,00 Dați vina pe Corina
18,00 Documentar
18,30 Derrick - s.
19,30 Telejurnal
20,00 Economic ABC
20,15 Gura lumii
20,30 Senzațional cu Dan Diaconescu
22,00 Reporter Tele 7
22,30 Telemedicina
0,00 Știri
0,30 Confesiuni erotice - s.
1,00 Ora unu a venit - rel.
1,10 Clipuri muzicale
1,45 Telejurnal - rel.
2,30 Economic ABC - rel.
2,50 Gura lumii - rel.
3,00 Documentar - rel.
4,00 Dați vina pe Corina - rel.
5,00 Reporter Tele 7 - rel.

HBO

10,00 Murphy, o pisică-detectiv - aventuri, SUA, 1998
11,30 Așteaptă primăvara, Bandini - dramă, coprod., 1989
13,15 Romeo și Julieta - dragoste, SUA, 1996
15,15 O miză de milioane - acțiune, SUA, 1999
16,45 Răzbunătorii - aventuri, SUA, 1998
18,15 Șantaj - thriller, SUA, 1995
20,00 Incidentul din Long Island - dramă, SUA, 1998
21,30 Stargate - s.
22,15 Pilgrim - thriller, SUA, 1999
23,45 O zi minunată - dragoste, SUA 1996
1,30 Desene animate

DISCOVERY

10,00 Jurassica
10,30 Salvați animalele!
11,00 În căutarea unor lumi dispărute
12,00 Adevăratele „Dosare X"
13,00 Dezastre
13,30 Vânătorii de fantome
14,00 Automobile în top
14,30 Primele zboruri
15,00 Știința imposibilului
16,00 Aventuri la pescuit
16,30 Povestiri despre supraviețuire în Australia
17,00 Aventuri la pescuit
17,30 Discovery astăzi
18,00 Echipa timpului
19,00 Istoria motorului
19,30 Motociclete clasice
20,00 Creaturi fantastice
20,30 Discovery astăzi
21,00 Școala de sărituri
22,00 Super-structuri
23,00 Deschizătorii de drumuri
0,00 Piloți de încercare
1,00 Forța naturii
2,00 Anglia misterioasă
2,30 Discovery astăzi
3,00 Echipa timpului

PROTV INTERNAȚIONAL

0,00 Știrile Pro TV
1,00 Chestiunea zilei pe scurt
1,10 Chestiunea zilei
2,50 Revista presei
3,00 Știrile Pro TV
3,10 Profit
3,15 P(r)oezia
3,20 Profesiunea mea, cultura - rel.
4,15 Acasă la bunica
4,30 Viața bate filmul
5,15 Acasă la români
5,30 Doctorul casei
6,00 Știrile Pro TV
6,30 Știrile de Acasă
7,00 Bună dimineața, Pro TV e al tău!

ATOMIC TV

7,00 Selector
10,25 Reactor - rel.
10,30 Cinematomic - rel.
11,00 Atomix cu Dinu - rel.
14,00 Interactiv
15,30 Proaspete și fierbinți
15,55 Reactor - știrile zilei
16,00 Rockada - rel.
17,00 Selector
19,00 Atomix cu Michelle
21,55 Reactor - știrile zilei
22,00 Atomic Café
22,30 Selector
23,00 Metropolis
0,00 Insomnia

TV 2

7,00 Magazin matinal; 7,30 Matineu; **9,30 Vipera** - s.; **9,55 Înger sălbatic** - s .; **10,30 Plin de viață** - s.; **11,00 O doamnă misterioasă** - s.; 12,00 Ofertă directă; 12,30 Ungaria, mâine; **13,10 Airport** - s.; **13,35 Riviera** - s.; **14,00 Bogați și frumoși** - s.; **14,25 Fiii omului cu inima de piatră** - f. Ungaria, 2/2; **16,10 Mac Gyver** - s. **17,00 Sunset Beach** - s.; **17,45 Îndrăgostiți visători** - s; **18,10 Înger sălbatic** - s.; **19,00 Camila** - s .; 19,30 Fapte; 20,00 Roata norocului; **20,30 Vipera** - s.; 21,00 Urmă fierbinte - mag. soluțiilor; **21,50 Strălucire** - thriller, SUA, cu Aidan Quinn; 23,00 Bună seara, Ungaria!; **0,10 Misiune periculoasă** - s. pol. SUA; **1,00 Inamicii jurați** - s.; 2,00 Internet

PRO 7

7,15 TAFF - magazin; **7,40 Mallorca** - s.; 8,05 Desene animate; **9,00 Cine-i șeful?** - s.; **9,25 Super-mămicile** - s.; **10,00 Cross Creek** - biografic, SUA, 1983, cu Mary Steenburgen; **12,00 Matlock** - s., 2 ep.; 14,00 Sam - magazinul amiezii; 15,00 Talkshow-uri; 18,00 Taff - magazin; **18,30 Sub un acoperiș** - s.; **19,00 Simpsonii** - s.; **20,00 Fam. Bundy** - s.; 20,30 Galileo - magazin științific; 20,55 Știri; **21,15 Dogboys** - polițist, SUA, 1998, cu Dean Cain, Bryan Brown; 23,10 Magazin erotic; **0,05 În afara controlului** - erotic, Franța, 1997; **1,30 Spitalul de urgență** - s.

RTL

7,00 Șapte fix; 7,30 Bună dimineața!; 8,00 Opt fix; **8,30 Între noi** - s. Germania; **9,00 Vremuri bune...** - s. Germania; **9,30 Golden Palace** - s.; 10,00 Mary Tyler Moore; **11,00 Dădaca** - s.; 11,30 Sabrina - talk; 12,30 Duelul familiilor - concurs TV; 13,00 Magazinul amiezii; 14,00 Talkshow-uri; **18,00 Dădaca** - s.; **18,30 Între noi** - s. Germania; 19,00 Magazin regional; 19,30 Exclusiv magazin; 19,45 Știri, sport, meteo; 20,10 Exploziv magazin; **20,40 Vremuri bune, vremuri rele** - s. Germania; **21,15 Spital municipal** - s.; **22,15 Cei mai buni medici** - s.; 23,15 Stern TV - magazin; 1,00 Jurnalul nopții; **1,30 Golden Palace** - s.

TV 5

13,05 100% Întrebări; 14,05 Timpul prezent; 15,00 Jurnal TV 5; **15,15 Julie Lescaut** - s.; 17,00 Jurnal TV 5; 17,15 Întrebări TV 5; 17,30 Magazin; 18,05 Piramide; 18,30 Întrebări pentru campion; 19,00 Jurnal TV 5; **19,15 Julie Lescaut** - s.; 21,00 Jurnal Elveția; 22,05 Magazin; **23,15 Copilăria** - s.; 1,00 Jurnal

EUROSPORT

9,30 Ciclism - Turul Italiei et. 16, rel.; 10,30 Fotbal - Eurosport Dream Team; 11,00 Golf - Ohio/SUA; 12,00 Tenis - French Open, Roland Garros, în direct; 16,30 Ciclism - Giro d'Italia, et. 17; 18,00 Tenis - Roland Garros, în direct; 21,30 Fotbal - joc de binefacere cu piloți formula 1 Monaco; 23,00 Champ Car - Nazareth/SUA; 0,00 Tenis - French Open, selecțiuni; 1,00 Motorsport magazin.

S.C. ARTERM S.A.

Anunță

Citirea contoarelor de apă caldă menajeră se va face după următorul program:

În 29 mai - punctele termice; 1 Micălaca, 2 Micălaca, 3 Micălaca, 4 Zona II, 5 Zona III, 1 Zona V, la Micălaca, 1 Gara, Maiakovsky, 5 Grădiște, 6, 8 Policlinica 19, 21, 23, Paroșeni, Simion Balint, Liceul Industrial, 1 Vlaciu, 2 Vlaicu, 3 Vlaicu, 6 Vlaicu, 4 C. Pasaj, 32 UTA parțial.

În 30 mai - 2 Zona V, 3, 2 Lacului, 14 Dermato, 8 Vlaicu, 4, 7, 6 Vânători, 9 Matern, 15, Miron Costin, Teatru, Astoria, Aradul Nou, O. Terezia, 18, UTA parțial 2/I, 2/II Dinamo.

CONDUCEREA
S.C. ARTERM S.A. ARAD
(1420555)

TVR 1

7,00 Matinal național
9,00 TVR Iași
10,00 Agenda electorală
10,25 Agenția de plasare - rel.
10,55 TVR Cluj-Napoca
12,00 Teatrul Național de Televiziune prezintă: **Căsătorie imposibilă**
13,00 TVR Timișoara
14,00 Jurnal
14,15 CiberFan
14,30 Caracter - f., rel.
16,35 O vedetă ... populară
17,30 Studioul electoral
18,30 Impas în doi
19,00 Corect!
19,10 Avanpremieră Știri
19,15 Sunset Beach - s.
20,00 Jurnal * Meteo
20,45 Sport
20,55 Tai Pan - dramă, SUA, 1986
23,00 Jurnalul Academiei Cațavencu
23,15 În flagrant
23,50 Jurnalul de noapte
0,05 Copii și monștri (II) - doc.
1,05 Tenis - Roland Garros

TVR 2

7,00 Domnișoara Andrea - rel.
7,45 Alfred Hitchcock prezintă ... - s., rel.
9,30 Trupa DP 2
12,30 Arca lui Noe - rel.
13,00 Desene animate
13,30 Nouă meșteri mari - rel.
13,45 Toți, împreună
14,45 Știri
14,50 Puls 2000 - rel.
15,40 Veni, video, vici! - rel.
15,55 E dreptul tău - rel.
16,25 Rapsozii satelor
16,45 Domnișoara Andrea - s.
17,35 Femeia misterioasă - s.
18,30 Telejurnal TVR 2
19,05 Se întâmplă acum
19,15 Știri bancare
19,30 Alo, ați greșit numărul - comedie, România, 1958
21,05 Videoclipuri
21,15 Mit și istorie
22,00 Călătorind prin țară
22,15 Alfred Hitchcock prezintă... „Labă de maimuță" - s.
23,05 Știri
23,10 Lentila de contact
0,00 TVM. Mesager

PRO TV

7,00 Bună dimineața, Pro TV e al tău!
10,00 Agenda electorală
10,30 Tânăr și neliniștit - rel.
11,20 Dellaventura - s. rel.
12,15 Minciunile lui - acțiune/dramă, SUA, 1997
14,10 Nemuritorul - s.
15,05 Melrose Place - s. rel.
16,00 Tânăr și neliniștit - s.
16,50 Sens unic
17,00 Știrile Pro TV
17,30 Viața bate filmul - show
18,20 Dădaca - s.
18,50 Chestiunea zilei pe scurt
19,00 Știrile Pro TV
19,50 Chestiunea zilei pe scurt
20,00 Clubul de golf - comedie, SUA, 1988, cu Chevy Chase
21,55 Știrile PRO TV
22,00 Chestiunea zilei
23,30 Știrile PRO TV
0,00 Dellaventura - s.
1,00 Dădaca - rel.
1,30 Procurorii - dramă, SUA, 1996
3,00 Știrile Pro TV
3,15 Minciunile lui - rel.
5,00 Babylon 5 - s.
5,45 Miracolul tinereții - s.
6,15 Viața bate filmul - rel.

TV ACASĂ

10,00 Știrile de Acasă - rel.
10,30 Acasă la bunica - rețete culinare - rel.
10,45 Căsuța poveștilor - rel.
11,00 Dragoste și putere - rel.
11,30 90-60-90 Fotomodele - rel.
12,20 Războiul pasiunilor - rel.
13,15 Guadalupe - s.
14,45 Antonella - s.
15,45 Copilul adus de mare - s.
16,35 Dragoste și putere - s.
17,00 Desene animate
17,10 Acasă la români - muzică populară
17,15 Acasă la bunica - rețete culinare
17,30 Maria Isabel - s.
18,30 Știrile de Acasă
19,05 Războiul pasiunilor - s.
20,00 90-60-90 Fotomodele - s.
21,00 Femeia vieții mele - s.
22,00 Delicte și fărădelegi - dramă, SUA, 1989, cu Martin Landau
0,00 Închiderea programului Acasă

ANTENA 1

7,00 Observator
7,55 Aerobic Show
8,00 Dimineața devreme
10,00 Știri
10,10 Tot înainte - Agenția matrimonială - comedie, SUA, 1970
12,00 Rezervația - s.
13,00 Știri
13,15 Pericol iminent - s.
14,00 Camila - s.
15,00 Scandalul - s.
16,00 Suflet rebel - s.
17,00 Studio electoral
18,00 Labirintul pasiunii - s.
19,00 Observator
19,45 Studio electoral
20,00 Olimpiada sub teroare - acțiune, SUA, 1996
22,00 Observator
22,30 Marius Tucă Show
1,00 Navarro - s.
2,30 Scandalul - rel.
3,15 Suflet rebel - rel.
4,00 Labirintul pasiunii - rel.
4,45 Camila - rel.
5,30 Trei destine - s.

TV ARAD

7,00 Observator
7,55 Aerobic show
8,00 Știri TVA - rel.
8,30 Dimineața devreme
10,00 Știri
10,10 Tot înainte! - Agenția Matrimonială - comedie, Marea Britanie
12,00 Rezervația - s.
13,00 Știrile amiezii
13,15 Pericol iminent - s.
14,00 Camila - s.
15,00 Scandalul - s.
16,00 Suflet rebel - s.
17,00 Știri
17,30 Emisiune în limba bulgară
17,50 Anunțuri
18,00 Studio electoral
18,30 Știri TVA
19,00 Observator
19,45 Se caută un primar
20,00 Un primar pentru Arad
21,30 Studio Electoral
22,00 Știri TVA
În continuare program identic cu cel al Antenei 1

TV INTERSAT

9,00 Deschiderea programului
9,15 Farmacia de serviciu - s., rel.
9,45 Muzică
9,50 Dulce ispită - s.
10,30 Desene animate
11,00 Știri - rel.
11,30 Mistere, farmece și miracole
12,00 Atac asupra secției - film, rel.
13,30 Emisiune în limba germană - rel.
14,00 Videoclipuri
14,15 Maeștrii cascadoriei
15,00 Documentar
16,00 Desene animate
16,30 Planeta video a copiilor
17,00 Emisiune în limba maghiară
18,00 Obiectiv economic
18,15 Comorile lumii
18,30 Haideți să ne jucăm!
18,45 Știri
19,30 Primariada
20,30 Farmacia de serviciu - s.
21,00 Primariada
22,00 Deșertul vorbește
22,30 Perfecționistul - film
0,00 Știri - rel.
0,30 Erotica
1,30 Închiderea programului

ANIMAL PLANET

8,00 Lassie
8,30 Un câine cu imaginație
9,00 Hollywood Safari
10,00 Aventurile vânătorului de crocodili
11,00 În mijlocul naturii
12,00 Zig & Zag
12,30 Totul despre păsări
13,00 Cazurile judecătorului Wapner
14,00 Aventurile vânătorului de crocodili
15,00 Medic de animale
15,30 În mijlocul naturii
16,30 Acvanauții
17,00 Cazurile judecătorului Wapner
18,00 Aventurile vânătorului de crocodili
18,30 Salvați animalele!
19,00 Urgențe veterinare
19,30 În mijlocul naturii
20,00 Aventurile vânătorului de crocodili
21,00 Animale de la A la Z
22,00 Urgențe veterinare
23,00 Rezervația de animale
0,00 Salvați și salvatori
1,00 Apel de urgență

BUDAPESTA 1

6,45 Lumea satului; 7,00 Magazin matinal; **9,30 Bestia** - s.; 10,00 Doar astăzi! - mag. distractiv; **10,15 Panopticumul orașului Praga** - s.; **11,30 Totul pentru iubire** - s.; 13,00 Știri; 14,00 Programe pentru minorități; 15,00 Jurnale de actualități din 1932; **15,20 Ticălosul bătrân** - f. Germania/Ungaria; 17,00 Curs de lb. engleză; 17,30 Religie; 18,00 Olimpiada mea - em. lui Vitray Tamas; 19,00 Jurnale regionale; 19,50 Sunete de bază; 20,00 Magazin de modă; 20,30 Știri; 21,00 Show juridic; 21,30 Telesport - fotbal amical: Ungaria - Arabia Saudită; 23,40 Știri; 0,15 Salon maghiar - mag. cultural; **0,45 Orașul alb** - f. Elveția/Portugalia

BUDAPESTA 2

7,00 Matinal; 9,30 Panorama; 10,00 Din arhiva MTV; 12,20 Privește-mă în ochi; **13,05 Vis californian** - s.; 13,45 Valori de patrimoniu; 14,00 Știrile amiezii; 15,00 Fum de aur; 17,00 Strada școlii; 18,30 Magazin handicapați; 19,00 Telesport - finala, polo pe apă; 20,40 Basme; 21,00 Știri, sport; 21,30 Asta s-a întâmplat; **22,25 Poliția nautică** - s.; **23,10 Zona incredibilă** - s.; 23,55 Ora de închidere

VĂ RECOMANDĂM

PRO TV

20,00 Clubul de golf - comedie, SUA, 1988, cu Chevy Chase

VĂ RECOMANDĂM

ANTENA 1

20,00 Olimpiada sub teroare - acțiune, SUA, 1996

HBO

15,15 O miză de milioane - acțiune, SUA, 1999
16,45 Răzbunătorii - aventuri, SUA, 1998
18,15 Șantaj - thriller, SUA, 1995
20,00 Incidentul din Long Island - dramă, SUA, 1998

PRIMA

7,00 Program pentru copii
10,00 Povestea Alpilor - s.
11,00 Sport Magazin
14,00 Impact
14,30 Exploziv
15,00 Viper - s. rel.
16,00 Justiție militară - s., rel.
17,00 Viper - s.
18,00 Focus
18,30 Impact
19,10 Justiție militară - ep. 38
20,00 Un război mai mic - f. SUA, 1983, cu Michael Beach, Stephen Collins, Charles Haid
21,58 Meteo
22,00 Raven - s.
23,00 Detectivi de elită - s.
0,00 Sex cu Nadine - s.
1,00 Confesiuni erotice - s.
0,30 Focus - s.
2,00 Impact - rel.

TELE 7 ABC

8,00 Știri
8,10 Senzațional - rel.
9,00 Țara spiridușilor
10,00 Tentații - rel.
10,30 Economic ABC - rel.
10,50 Gura lumii - rel.
11,00 Țara de dincolo de București - rel.
13,00 Ora unu a venit
13,05 Studioul Tudor Vornicu - divertisment
16,00 Club ABC
16,30 Lumea misterelor
17,00 Rendez-vous la Tele 7
18,00 Lumea în clipa 2000
19,00 Telejurnal
19,45 **Derrick** - s.
21,00 Documentar
21,30 O noapte cu Adrian Păunescu
0,00 Știri
0,20 O noapte cu Adrian Păunescu - rel.
1,30 Rendez-vous la Tele 7 - rel.
2,30 Telejurnal - rel.
3,00 Lumea în clipa 2000 - rel.
4,00 Studioul Tudor Vornicu - rel.
7,00 Clipuri muzicale
7,35 Teleshopping

HBO

10,00 Desene animate
11,00 Dragă, am micșorat copiii! - s.
11,45 Filmul lui Goofy - d. a.
13,00 Muppets și Insula Comorilor - f. av. SUA, 1996, cu Tim Curry
14,45 Hugo și Floyd - f. dragoste SUA, 1996, cu Alyssa Milano
16,15 La pescuit - comedie SUA,1997, cu Joe Pesci, Danny Glover
17,45 Punct ochit, punct lovit - comedie SUA,1 997, cu John Cusack
19,30 Cinema Cinema
20,00 A doua șansă - f. dragoste SUA,1 998, cu Sandra Bullock, Harry Connick jr.
22,00 Titanic - f. SUA, 1997, cu Leonardo di Caprio, Kate Winslet
1,15 Puterea - f. SUA, 1997, cu Clint Eastwood, Gene Hackman
3,15 Invadatorul - f. SF SUA, 1996, cu Sean Young, Ben Cross

DISCOVERY

10,00 Cele mai bune automobile britanice
11,00 Cazuri celebre de supraviețuire: Teroare pe malul mării
11,30 Nebuni după avioane
12,00 În valea vulcanului ucigaș
13,00 Jurassica: Mamuții
13,30 Călători în timp: Secretele orașului roșu
14,00 Hitler: Seducătorul maselor
15,00 Aripi pe mare: Panther
16,00 Revoltă în RAF
17,00 Super-trenuri. Istoria trenurilor
18,00 Eurotunelul
19,00 Accidente de cale ferată
20,00 Super-structuri: Canalul Panama
21,00 Fabrica de bani
22,00 Știința supraviețuirii: Tornadele din Oklahoma
23,00 Escrocii
0,00 Criminaliștii: Delict federal
1,00 Planeta singuratică: Malaezia și sudul Thailandei
2,00 Câmpuri de bătălie
3,00 Comori pierdute ale Antichității: Fortificațiile lui Hadrian

PROTV INTERNAȚIONAL

24,00 Știrile Pro TV
24,30 Fotbal Divizia FC Național-Ceahlăul
2,00 Acasă la români
3,30 Retrospectivă. Chestiunea zilei
4,00 Profashion
4,15 Promotor
4,45 Ia-mă Acasă!
5,15 Acasă cu Ruxandra Săraru
6,00 Echipa mobilă - emis. de divertisment
6,30 Steaua ta norocoasă
9,00 Profesiunea mea: Cultura
10,00 Închiderea programului

ATOMIC TV

7,00 Selector
10,30 Romanian Top 100
12,30 File de poveste
13,00 Best of Extreme Sports - rel.
13,30 Cinematomic - rel.
14,00 K Lumea
16,00 Selector
18,30 Atomix cu DINU - rel.
21,30 Febra - party music
22,30 Vibrații
23,30 Klub Bizzar
0,30 Insomnia

TV 2

7,00 Rădăcini; 7,30 Biblia pentru copii; 8,00 Matineu, desene animate; 10,00 Desene animate; 12,00 Party TV - magazin; **14,00 Agentul dublu în acțiune** - s.; **15,00 Mowgli, fiul junglei** - s. av. SUA; **15,30 Dawson și prietenii** - s.; **16,30 De la unu la doi** - s.; **17,00 Buni prieteni** - s.; **17,30 Aventurile lui Simbad** - s.; **18,30 Hercules** - s.; 19,30 Fapte; 20,00 Cine sunt eu? - conc. tv; **20,30 TV la marginea orașului - comed. Ungaria; 21,00 Jocuri sângeroase - f. acț. SUA**, cu Daniel Bernhardt; **22,45 Ator, invincibilul - f. fantasy Italia; 0,25 Quantum Leap - s.; 1,15 Inamic în patul meu - f. erotic SUA**

PRO 7

8,15 Desene animate; **12,30 Babylon 5 - s. SF, SUA**; 13,15 Desene animate; **13,40 Simpsonii** - s.; **14,40 Familia Bundy** - s., 2 ep.; **15,40 Jesse** - s. distr. SUA; **16,05 Prieteni** - s.; **16,35 Sabrina** - s; **17,00 Vrăjită** - s; **18,00 Buffy** - s; 19,00 Trandafiri de la fostul iubit - show; 20,00 Talk, talk, talk; 20,30 Max - magazin; 20,55 Știri, sport; **21,15 The Game - thriller SUA 1997**, cu Michael Douglas, Sean Penn; **23,55 Terminator - SF thriller SUA, 1984**, cu Arnold Schwarzenegger; 2,00 TV Total; 2,50 Bullyparade

RTL

7,15 Desene animate; 9,00 Disney Club; 11,55 Desene animate; **13,20 Boston College** - s.; **13,45 Moesha** - s.; **14,10 O familie** - s.; **14,35 După lună** - s.; **15,00 Prințul din Bel Air** - s., 15,25 Sălbaticii ani '70; **16,00 Meșterul casei** - s.; **17,00 Beverly Hills 90210** - s.; **17,50 Melrose Place** - s.; 18,45 Top of The Tops; 19,45 RTL Weekend; 20,10 Cine va fi milionar?; 21,15 Căsătorie de vis - show; 23,00 Premiile televiziunii bavareze 2000; 1,00 Șapte zile, 7 capete - show

TV 5

15,15: 24 de ore la Paris; 17,00 Jurnal TV5; 17,15 Întrebări TV5; 17,30: 24 de ore la Paris; 18,00 Info; 19,00 Jurnal; 19,15 : 24 de ore la Paris; 21,00 Jurnal Belgia; 21,30 Jurnal France 2; 22,05: 24 de ore la Paris; 23,00 Jurnal TV5; 23,15: 24 de ore la Paris; 1,00 Jurnal; 1,30 Soir 3; 2,00 Info

EUROSPORT

9,30 Fun - Extremsports; 11,00 Moto Trial CM - Hawkstone Park; 11,30 Fotbal sub 21 ani, Toulon, rel.; 13,00 Auto CE camioane, Valencia; 13,30 Moto CM - MP al Italiei în direct; 14,00 Moto - 125 cmc în direct; 15,00 Box; 15,00 Moto - CM Mugello în direct; 16,15 Ciclism - Giro d'Italia - în direct; 18,00 Moto 250 cmc; 19,00 Fotbal sub 21, Toulon: Columbia-Portugalia; 21,00 Fotbal U21 - Toulon, Irlanda-Ghana; 23,30 Box; 0,00 Sportcentre; 0,15 Fotbal - prelimin. CE Amsterdam: Olanda-România; 1,15 Gimnastică artistică bărbați, Bremen

INFOTON ROMÂNIA
Str. L. Blaga, nr. 2-4
Tel.: 280175, 281800
INFOTON DISTRIBUITOR AUTORIZAT
MINOLTA
Consumabile și piese de schimb originale
Copiatoare alb/negru, digitale, color, 13 .. 60 pagini/minut !
Imprimante LASER alb/negru, color, 6 .. 25 pagini/minut !
Service garanție și post garanție

VĂ RECOMANDĂM

HBO

20,00 A doua șansă - f. dragoste SUA,1998, cu Sandra Bullock, Harry Connick jr.
22,00 Titanic - f. SUA, 1997, cu Leonardo di Caprio, Kate Winslet

PRIMA TV

20,00 Un război mai mic - f. SUA, 1983, cu Michael Beach, Stephen Collins, Charles Haid
23,00 Detectivi de elită - s.

TVR 1

7,00 Ceasul deșteptător
8,00 Universul credinței
9,00 Desene animate
9,30 Kiki Riki Miki
11,00 Viața satului
12,30 Tezaur folcloric
13,20 De luni până duminică
14,00 Național TV Bingo Liberty
17,00 Handbal feminin: **Randers H.K. - Rapid București**
18,25 Trupa de șoc
19,05 Justiție militară - s.
20,00 Jurnal * Meteo
20,25 Duminica sportivă
20,40 Cine știe câștigă - dramă, SUA, 1994
22,55 Jurnal
0,00 Pe față - talkshow
0,00 Concert

TVR 2

7,00 Lumini și umbre - rel.
8,05 Armonii clasice - rel.
8,20 Un secol de cinema - rel.
9,05 Orizont spiritual
9,35 Medalion de interpret
10,15 Ferma
11,15 Un popas pe săptămână
11,35 Tip-top, mini-top
12,25 Arca lui Noe
13,00 Start Rec
13,45 Cai putere
14,15 Îngeri buclucași - s.
14,40 Știri
14,45 Desene animate
15,10 Arta apărării
16,00 Teatrul Național de Televiziune prezintă: Memoria teatrului
16,40 Volei feminin: **România - Belarus**
18,10 Videoclipuri
18,30 Telejurnal TVR 2
18,40 Retro - dramă, Rusia, 1998
20,15 Omul și muzica:
20,45 Familia și legea - s.
22,40 Desene animate
22,05 Știri
22,10 Teatrul Național de Televiziune prezintă: **„Repetabila scenă a balconului"** de Dumitru Solomon
23,10 Integrale: Janet Jackson
23,50 TV Mesager

PRO TV

7,00 Desene animate
9,00 Super Abracadabra
9,30 Uriașul Harry - d.a.
11,00 Pro TV Special
12,00 Profeții despre trecut
12,50 Știrile Pro TV
13,00 Propaganda - Live
14,00 Susan - s.
14,30 Cybill - s.
15,00 Hercule - s.
16,00 Superbingo
19,00 Știrile Pro TV
19,30 Rain Man - dramă, SUA, 1988 cu Tom Cruise
22,00 Seducătoarea - thriller, SUA, 1996
23,30 N.Y.P.D. Blue - Viață de polițist - s.
0,00 Fotbal: Magazin Liga Campionilor
1,30 Propaganda
2,30 Femei fierbinți - s.
3,00 Seducătoarea - rel.
4,30 N.Y.P.D. Blue - rel.
5,30 Profeții despre trecut - rel.
6,30 Uriașul Harry - rel.

TV ACASĂ

10,00 Acasă la bunica - retrospectiva săptămânii
11,00 Căsuța poveștilor - rel.
11,30 Ia-mă acasă! - rel.
12,00 Acasă cu Ruxandra Săraru - rel.
13,00 Acasă la români - rel.
14,00 Verdict: crimă! - s.
15,00 Aventura lui Tarzan la New York - aventuri, SUA, 1942
16,25 Latino senzațional - rel.
17,00 Prăjiturica - s.
17,30 Maria Isabel - s.
18,30 Micuțele doamne - s.
20,15 Colombo: Playback - f. SUA, 1975, cu Peter Falk
21,30 Hotel Grand IV - dramă, Anglia, 1997
23,25 Acasă la români - rel.
0,00 Închiderea programului Acasă

ANTENA 1

8,00 Spiritualitate și credință
8,55 Aerobic Show
9,00 Desene animate
9,30 Tabăra de vară - comed. SUA, 1988
10,50 Buni prieteni
11,40 Aventurile lui Sinbad - s.
12,30 Stan și Bran - comedie SUA, 1931
13,00 Duminica în familie
16,00 Capcanele extazului - thriller, SUA, 1992
18,00 Labirintul pasiunii - s.
19,00 Observator
19,50 TeleEurobingo Show
23,00 O altă muză - dramă, SUA, 1992
1,00 Avansuri periculoase - dramă, SUA, 1995
3,00 Aventurile lui Sinbad - s.
4,00 Stan și Bran - s.
5,00 Labirintul pasiunii - s.
6,00 Credința și viața - rel.

TV ARAD

6,00 Credință și viață
8,55 Aerobic Show
9,00 Știri TVA
9,30 Tabăra de vară - comedie, SUA, 1988
10,50 Buni prieteni
11,40 Aventurile lui Sinbad - s.
12,30 Stan și Bran - Fii tare!
13,00 Duminica în familie
16,00 Capcanele extazului - dramă, SUA, 1992
18,00 Muzică populară
18,20 Anunțuri
18,30 Știri TVA
19,00 Observator
19,50 TeleEurobingo show
În continuare program identic cu cel al Antenei 1

TV INTERSAT

9,00 Deschiderea programului
9,05 Desene animate
9,30 Divertisment
10,30 Emisiune de tradiții și folclor - rel.
11,00 Știri - rel.
11,30 Audio Star și invitații săi - rel.
13,30 Intersat cultural - rel.
14,00 Iubiți animalele
14,20 Ore magice - s.
15,00 Aventurierii
15,30 Dreptate târzie - film
17,00 Intersat Sport Show
18,00 Marea junglă - s.
18,30 Desene animate
18,45 Retrospectiva știrilor săptămânii
19,30 Muzică populară cu dedicații: Nicoleta Voica
20,30 Casa de nebuni - s.
21,00 Lumea adâncurilor
21,15 Neon Rider - s.
22,00 Camera ascunsă
22,30 Film
0,00 Retrospectiva știrilor săptămânii - rel.
0,30 Erotica
1,00 Închiderea programului

ANIMAL PLANET

8,00 Vânătorul de crocodili
8,30 Aventurile vânătorului de crocodili
9,30 Un câine cu imaginație
10,30 Lassie - 2 ep.
11,30 Cazurile judecătorului Wapner
12,30 Totul despre câini
13,30 În mijlocul naturii
15,00 Vânătorul de crocodili
16,00 Acvanauții - 2 ep.
17,00 Chemarea străbunilor
18,00 Totul despre câini - 2 ep.
19,00 Animalele lui Aspinall
20,00 Salvați și salvatori
21,00 Îngrijitor în Parcul San Diego
22,00 Neîmblânzita Australie
23,00 Habitatele Africii
0,00 Urșii din America de Nord
1,00 Supraviețuitorii: Urșii grizzly

BUDAPESTA 1

7,00 Magazinul gospodarilor; 7,30 Matinal; 8,20 Mesajul Bibliei; 8,30 Piața centrală; 10,00 Insula duminicală; 11,35 Clubul trei dorințe; 12,05 Varietăți de ziua copiilor; 13,00 Știri; 13,05 Ungaria mâine; 13,35 Clipele horocului; 14,00 Clinica TV - mag. medical; 14,00 Patrimoniu internațional; 15,00 Handbal feminin; 16,30 Religie; 17,00 Pudră - mag. femeilor 17,25 Șase magic - conc. TV; 18,00 Lumea junglei - doc. Anglia; 18,55 Telesport - Gol; 20,00 Săptămâna - informații, știri; 21,00 Șlagăr TV; 22,00 Încotro!; 23,00 Fundația pentru salvarea copiilor - 10 ani; **24,00 Dosarele X** - s.; 0,45 Jazz

BUDAPESTA 2

9,30 Religie; 10,20 Papa Ioan Paul al 2-lea - 80 ani; 10,55 Casa maghiară; 11,20 Valori de patrimoniu; 11,30 Boutique muzical; 12,50 Lanț muzical; 13,00 Ziua copiilor; 13,05 Prințul de Alhambra - f. d.a.; 14,40 Dute-vino; 15,10 Punct verde; 16,05 Mesajul locurilor sfinte; 16,30 Jani merge acasă; 17,00 Telesport; 18,10 Galop; 18,45 Satelit - cabaret; 19,20 Castravete; 19,40 Șasele magic; **20,10 Henric al V-lea** - dramă, Anglia, cu Emma Thompson; 22,25 Săptămâna; 23,10 Știri; 23,25 Telesport

VĂ RECOMANDĂM

PRO TV

19,30 Rain Man - dramă, SUA, 1988 cu Tom Cruise
22,00 Seducătoarea - thriller, SUA, 1996

VĂ RECOMANDĂM

PRIMA TV

20,00 Lungul drum spre casă - dramă, SUA, 1989
21,50 Cimpanzeul verde - SF, SUA, 1981

HBO

20,00 Răscumpărarea - thriller, SUA, 1996
22,00 Hazard - acțiune, SUA, 1997
23,45 Ziua Recunoștinței - dramă, SUA, 1997

PRIMA

7,00 Milagros - s. rel.
8,00 Taifas
13,00 Milagros - s.
14,00 Cronica cârcotașului
15,00 Viper - s.
15,55 Clip Art
16,00 Justiție militară -s. rel.
17,00 Viper - s.
17,50 Cronica cârcotașului
18,00 Focus
18,30 Impact
19,00 Cronica cârcotașului
19,10 Justiție militară - s.
20,00 Trei bănuiți într-o fântână - dragoste, SUA, 1990
21,50 Cronica cârcotașului
21,58 Meteo
22,00 Exotic
23,00 Detectivi de elită - s.
0,00 Focus - rel.
0,30 Impact - rel.
1,00 Cronica cârcotașului - rel.

TELE 7 ABC

7,00 Știri
7,10 Bună dimineața, România
9,00 Dați vina pe Corina
10,00 Știri
10,30 Senzațional
12,00 Studioul Tudor Vornicu - rel.
13,00 Ora unu a venit - rel.
13,05 Studioul Tudor Vornicu - rel.
14,00 Rendez-vous la Tele 7 - rel.
15,30 Post Meridian
17,00 Dați vina pe Corina
18,00 24 din 24
18,30 Derrick - s.
19,30 Telejurnal
20,00 Economic ABC
21,15 Gura lumii
20,30 Senzațional cu Dan Diaconescu
22,00 Măștile puterii
0,00 Știri
0,30 Confesiuni erotice - s.
1,00 Ora unu a venit - rel.
1,10 Clipuri muzicale
1,45 Telejurnal
2,30 Economic ABC - rel.
2,50 Gura lumii - rel.
3,00 Documentar - rel.
4,00 Dați vina pe Corina - rel.
5,00 Concert
6,35 Teleshopping

HBO

10,00 Între două lumi - SF, SUA, 1997
11,30 Devon și Trent - dramă, SUA, 1997
13,15 Războiul monștrilor - aven., SUA, 1994
14,45 Macbeth - dramă, coprod. 1971
17,00 Beat - dramă, SUA, 2000
18,30 Rechinii atacă - thriller, SUA, 1999
20,00 Ziua independenței - SF, SUA, 1996
23,30 A doua șansă - dragoste, SUA, 1998
0,30 South Central L.A. - comedie, SUA, 1996

DISCOVERY

10,00 Jurassica
10,30 Salvați animalele
11,00 Aventuri în Australia
11,30 Africa necunoscută
12,00 Africa neîmblânzită
13,00 Dezastre
13,30 Vânătorii de fantome
14,00 Automobile în top
14,30 Primele zboruri
15,00 Forța de atac
16,00 Aventuri la pescuit
16,30 Povestiri despre supraviețuire
17,00 Aventuri la pescuit
17,30 Discovery astăzi
18,00 Echipa timpului
19,00 Nürnberg
20,00 Anglia misterioasă
20,30 Discovery astăzi
21,00 Portul morții
22,00 Operațiuni de salvare la cursele auto
23,00 Gravitația ucide
0,00 Indianapolis - vasul blestemat
1,00 În căutarea originilor omului
2,00 Vânătorii de comori
2,30 Discovery astăzi
3,00 Echipa timpului

PROTV INTERNAȚIONAL

24,00 Știrile Pro TV
1,00 Chestiunea zilei pe scurt
1,10 Chestiunea zilei
2,50 Revista presei
3,00 Știrile Pro TV
3,10 Profit
3,15 P(r)oezia
3,20 Reforma la români - rel.
3,50 Urmărire generală - rel.
4,15 Acasă la bunica
4,30 Viața bate filmul
5,15 Acasă la români
5,30 Apropo.ro
6,00 Știrile Pro TV
6,30 Știrile de Acasă
7,00 Bună dimineața, Pro TV e al tău!
10,00 Închiderea programului

ATOMIC TV

7,00 Selector
10,25 Reactor - rel.
10,30 File de poveste - rel.
11,00 Atomix cu Tudor - rel.
14,00 Interactiv
15,30 Proaspete și Fierbinți - cea mai proaspătă emisiune atomica îți prezintă cele mai fierbinți hit-uri ale momentului
15,55 Reactor
16,00 Aria 52 - rel.
17,15 Selector
19,00 Atomix cu Dinu
21,55 Reactor - rel.
22,00 Cinematomic
22,30 Best of Extreme Sports
23,00 Rockada
0,00 Insomnia

TV 2

6,30 Matinal; 7,30 Bună dimineața; **9,30 Vipera** - s.; **9,55 Înger sălbatic** - s.; **10,40 Plin de viață** - s.; **11,05 O femeie misterioasă** - s.; 12,00 Ofertă directă; 12,30 Internet; 13,10 Mamă-copil - magazin; **13,35 Riviera** - s.; **14,00 Bogați și frumoși** - s.; **14,25 Fiii omului cu inima de piatră** - f. Ungaria; **16,10 Mac Gyver** - s.; **17,00 Sunset Beach** - s.; **17,45 Visători îndrăgostiți** - s.; **18,10 Înger sălbatic** - s.; **19,00 Camila** - s.; 19,30 Fapte; 20,00 Roata norocului; **20,30 Vipera** - s.; **21,00 J.A.G. - Justiție militară** - s.; **21,50 Țintă perfectă** - f. acț. SUA cu Jean Claude Van Damme; 23,40 Bună seara, Ungaria!; **0,15 Ghici cine vine la cină** - comed. SUA;

PRO 7

7,35 Taff - magazin; **8,05 Mallorca** - s.; **8,30 Simpsonii** - s.; 9,00 Desene animate; **9,25 Cine-i șeful?** - s; **10,00 Super-mămicile** - s.; **10,20 Tarzan și orașul pierdut** - av., SUA, 1998; **12,05 Matlock** - s. 2 ep.; 14,00 Sam - magazin; 15,00 Talkshow-uri; 18,00 Taff - magazin; **18,30 Afaceri de familie** - s., 2 ep.; **19,00 Simpsonii** - s.; **20,00 Fam. Bundy** - s.; 20,30 Galileo - magazin științific; **21,15 Spitalul de urgență** - s. SUA, 1998, 2 episoade; 23,20 Reportaj PRO 7 - TV - Ziarul „Bild"; 23,45 Ucigaș în apă - doc.; **0,35 Murder One** - s. pol. SUA, 1996; **1,25 Dosarele X** - s.

RTL

7,00 Șapte fix; 7,30 Bună dimineața!; 8,00 Opt fix; 8,30 Între noi - rel.; **9,00 Vremuri bune, vremuri rele** - s.; **9,30 Golden Place** - s.; 10,00 Mary Tyler Moore; **11,00 Dădaca** - s.; 11,30 Sabrina talk; 12,30 Duelul familiilor - concurs; 13,00 Magazinul amiezii; 14,00 Talkshow-uri; **18,00 Dădaca** - s.; **18,30 Între noi** - s.; 19,00 Bună seara! - magazinul landurilor; **19,30 Exclusiv - magazinul vedetelor**; 19,45 Știri; 20,10 Exploziv - magazin; **20,40 Vremuri bune, vremuri rele** - s.; **21,15 Medicopter 117** - s.; **22,15 În numele legii** - s. pol. Germania; **23,15 Quincy** - s.; **0,15 Magnum** - s.; 1,10 Jurnalul nopții; **1,40 Golden Place** - s.

TV 5

14,05 Documentar; 15,00 Jurnal; 15,15 Cinema; 17,00 Jurnal TV 5; 17,15 Întrebări TV 5; 17,30 Taxi pentru America; 18,05 Piramide; 18,30 Întrebări pentru campion; 19,00 Jurnal TV 5; 19,15 Cinema; 21,00 Jurnal Elveția; 21,30 Jurnal France 2; 22,05 Timpul prezent; 23,00 Jurnal TV 5; **23,15 Julie Lescaut** - s.

EUROSPORT

9,30 Ciclism - Giro d' Italia et. 15; 10,30 Gimnastică artistică - CE masc. Bremen; 12,00 Tenis - French Open, Roland Garros în direct; 16,30 Ciclism - turul Italiei et. 16 în direct; 18,00 Tenis - French Open în direct; 21,00 Fotbal: - Eurosport Dream Team; 21,45 Fotbal - turneu Toulon: Italia - Mexic; 23,00 Box; 0,00 Tenis - Roland Garros; 1,00 Golf - magazin; 2,:0 Yachting magazin.

S. C. PRODAGRO BIAN S.R.L.
ARAD str. BICAZ nr. 6
Tel/fax 057/288306

ATENȚIE AGRICULTORI!

* Doriți să obțineți o producție de grâu bună și de calitate superioară (conținut mare de gluten)?

SC PRODAGRO BIAN SRL Arad vă recomandă un tratament cu **GRANIT** 1l/Ha, împotriva fuzariozei la spic, asociat cu îngrășământul lichid **BASFOLIAR** (27% azot + microelemente) și **REGENT** 80 ml/Ha împotriva gândacului bălos (Lema), aplicate în faza de burduf până la înfloritul grâului sau la începutul formării bobului.

* Aveți probleme cu mohorul (Echinocha) și cu sudanul (Sorghum halepense) în culturile de soia, floarea soarelui, sfeclă de zahăr, legume, cartof?

SC PRODAGRO BIAN SRL Arad vă pune la dispoziție erbicidul **PANTERA** - cel mai ieftin și foarte eficient, în doze de 1 l/Ha pentru mohor și 2 l/Ha pentru sudan.

* Nu v-au reușit erbicidările în cultura porumbului din cauza secetei sau a arăturilor de primăvară?

În rezolvarea problemei vă ajută SC PRODAGRO BIAN SRL Arad cu erbicidele **BASIS** 20 gr/Ha pentru mohor și buruieni cu frunza lată și **TITUS** 50 gr/Ha pentru mohor, sudan și buruieni cu frunza lată.

* Doriți să stimulați legarea florilor și dezvoltarea leg[illegible] dvs.?

Numai la **SC PRODAGRO BIAN SRL** Arad put[illegible] cumpăra bio-stimulatori: **TOMATOSTIM, REVITAL, VIFAREX, ATONIK, BIONAT.**

• Produsele pot fi cumpărate de la depozitul firmei din **Arad str. Bicaz nr. 6** și de la magazinele din : **Chișineu Criș, Salonta, Pecica, Nădlac, Lipova,** [illegible] **Belin, Șomoșche**[illegible]**, Gurahonț, A**[illegible] (1420446)

VĂ RECOMANDĂM

PRIMA TV

20,00 Trei bănuiți într-o fântână - dragoste, SUA, 1990

HBO

18,30 Rechinii atacă - thriller, SUA, 1999
20,00 Ziua independenței - SF, SUA, 1996
23,30 A doua șansă - dragoste, SUA, 1998

TVR 1
7,00 Matinal național
9,00 TVR Iași
10,00 Agenda electorală
10,25 Puncte cardinale
10,50 Drumul spre Europa
11,00 TVR Cluj-Napoca
12,05 Cazuri ciudate - s. rel.
12,55 TVR Timișoara
14,00 Jurnal
14,15 CiberFan
14,30 Repere sacre
15,00 Oameni ca noi
15,30 Conviețuiri...
16,00 Emisiune în limba maghiară
17,00 La telefon, muzica populară!
17,30 Studio electoral
18,30 Medicina pentru toți!
19,00 Corect!
19,10 Avanpremieră Știri
19,15 Sunset Beach - s.
20,00 Jurnal * Meteo
20,45 Sport
20,55 Caracter - dramă, Olanda, 1996
23,00 Jurnalul Academiei Cațavencu
23,15 Nu trageți!
23,30 Jurnalul de noapte
23,45 A-Facerea
0,30 Tenis: la Roland Garros, Franța. Rezumatul zilei.

TVR 2
7,00 Alfred Hitchcock prezintă ... - rel.
7,Domnișoara Andreea - rel.
8,40 Timpul trecut - rel.
9,30 Trupa DP2 -Veni, video, vici - rel.
12,30 Atlas - rel.
13,00 Desene animate
13,30 Tribuna partidelor parlamentare
14,00 Toți, împreună
14,45 Știri
14,50 Ferma - rel.
15,55 Start Rec - rel.
16,45 Domnișoara Andreea - s.
17,35 Femeia misterioasă - s.
18,30 Telejurnal TVR 2
19,00 Știri bancare
19,05 Se întâmplă acum
19,40 Credo
20,35 Spațiu francofon
21,15 Puls 2000
22,00 Călătorind prin țară
22,15 Alfred Hitchcock prezintă... „Fratele vitreg" - s.
23,05 Știri
23,10 Lentila de contact
0,00 TVM. Mesager

PRO TV
7,00 Bună dimineața, Pro TV e al tău!
10,00 Agenda electorală
10,25 Tânăr și neliniștit - rel.
11,15 Dellaventura - s.
12,15 Pactul Holcroft - spionaj, Marea Britanie, 1985
14,25 Atracție explozivă - rel.
16,00 Tânăr și neliniștit - s.
16,50 Sens unic
17,00 Știrile Pro TV
17,30 Viața bate filmul - show
18,20 Dădaca - s.
18,50 Chestiunea zilei pe scurt
19,00 Știrile Pro TV
19,50 Chestiunea zilei pe scurt
20,00 Nikita - s.
21,00 Melrose Place - s.
21,55 Știrile Pro TV
22,00 Chestiunea zilei
23,30 Știrile Pro Tv * Profit
0,00 Dellaventura - s.
1,00 Dădaca - s.
1,30 Dacă e marți, trebuie să fie Belgia - comedie, SUA, 1987
3,00 Știrile PRO TV
3,15 Pactul Holcroft - rel.
5,00 Babylon 5 - s.
5,45 Miracolul tinereții - s.
6,15 Viața bate filmul - rel.

TV ACASĂ
10,00 Știrile de Acasă - rel.
10,30 Acasă la bunica - rel.
10,45 Căsuța poveștilor - rel.
11,00 Dragoste și putere - rel.
11,30 90-60-90 Fotomodele - rel.
12,20 Războiul pasiunilor - rel.
13,15 Guadalupe - s.
14,45 Antonella - s.
15,45 Copilul adus de mare - s.
16,35 Dragoste și putere - s.
17,00 Desene animate
17,10 Acasă la români - muzică populară
17,15 Acasă la bunica - rețete culinare
17,30 Maria Isabel - s.
18,30 Știrile de Acasă
19,05 Războiul pasiunilor - s.
19,55 Vremea de Acasă
20,00 90-60-90 Fotomodele - s.
20,55 Vremea de Acasă
21,00 Femeia vieții mele - s.
21,55 Inadaptații - f. SUA, 1961, cu Clark Gable, Marilyn Monroe
0,00 Închiderea programului

ANTENA 1
7,00 Observator
7,55 Aerobic Show
8,00 Dimineața devreme
10,00 Știri
10,10 O afacere murdară - act., Franța, 1980
12,00 Rezervația - s.
13,00 Știri
13,15 Pericol iminent - s
14,00 Camila - s.
15,00 Scandalul - s.
16,00 Suflet rebel - s.
17,00 Studio electoral
18,00 Labirintul pasiunii - s.
19,00 Observator
19,45 Studio electoral: Se caută primar
20,00 Păzind-o pe Tess - comedie, SUA, 1994
22,30 Observator
23,00 Marius Tucă Show
1,00 Navarro - s.
2,30 Scandalul - rel.
3,15 Suflet rebel - rel.
4,00 Labirintul pasiunii - rel.
4,45 Pericol iminent - rel.
5,30 Trei destine - s.

TV ARAD
7,00 Observator
7,55 Aerobic show
8,00 Știri TVA
8,30 Dimineața devreme
10,00 Știri
10,10 O afacere murdară - acțiune, Franța
12,00 Rezervația - s.
13,00 Știrile amiezii
13,15 Pericol iminent - s.
14,00 Camilla - s.
15,00 Scandalul - s.
16,00 Sufletul rebel - s.
17,00 Divertisment
17,00 Mileniul Trei
17,50 Anunțuri
18,00 Studio electoral
18,30 Știri TVA
19,00 Observator
19,45 Se caută un primar - studio electoral
20,00 Un primar pentru Arad - studio electoral
21,30 Studio electoral
22,00 Știri TVA
22,30 Marius Tucă Show
În continuare program identic cu cel al Antenei 1

TV INTERSAT
9,00 Deschiderea programului
9,15 Farmacia de serviciu - s.
9,45 Muzică populară
9,50 Dulce ispită - s.
10,30 Desene animate
11,00 Știri - rel.
11,30 Mistere, farmece și miracole
12,00 Deșertul albastru - Film
13,30 Săptămâna sportivă arădeană - rel.
14,00 Muzică populară
15,00 Documentar - rel.
16,00 Desene animate
16,30 JFK night - s.
18,00 Emisiune în limba germană
18,30 Haideți să ne jucăm!
18,45 Știri
19,30 Primariada - Studio electoral
20,30 Farmacia de serviciu - s.
21,00 Primariada - studio electoral
22,00 HI-TECH
22,30 Atac asupra secției 13 - Film
0,00 Știri - rel.
0,30 Erotica
1,30 Închiderea programului

ANIMAL PLANET
8,00 Lassie: Cățelușul
8,30 Un câine cu imaginație
9,00 Hollywood Safari
10,00 Aventurile vânătorului de crocodili
11,00 În mijlocul naturii
12,00 Zig & Zag
12,30 Totul despre păsări
13,00 Cazurile judecătorului Wapner
14,00 Aventurile vânătorului de crocodili
15,00 Medic de animale
15,30 În mijlocul naturii
16,30 Acvanauții
17,00 Cazurile judecătorului Wapner
18,00 Aventurile vânătorului de crocodili
18,30 Salvați animalele!
19,00 Urgențe veterinare
19,30 În mijlocul naturii
20,00 Aventurile vânătorului de crocodili - 2 ep.
21,00 Spectacolul animalelor - 2 ep.
22,00 Urgențe veterinare - 2 ep.
23,00 „Armele" animalelor
0,00 În ajutorul animalelor sălbatice
0,30 Salvați și salvatori
1,00 Urgențe veterinare
1,30 Apel de urgență

BUDAPESTA 1
6,42 Magazin matinal; 6,45 Lumea satului; 7,00 Emisiune informativă; **9,30 Bestia - s.**; 10,00 Doar astăzi! - magazin; **10,20 Panopticumul orașului Praga** - s.; **11,30 Totul pentru iubire** - s.; 13,00 Magazin informativ; 14,00 Magazinul minorităților; 15,05 Bacalaureat 2000; **15,20 Teatru TV - Turgheniev;** 16,25 Secretele oceanului aerian; 16,50 Energia ABC; 17,05 Eco-viziune; 17,30 Punct verde; 18,00 File de cronică; 18,30 Cronică catolică; 19,00 Știri; 20,00 Elan - economia în mișcare 20,30 Știri, sport; **21,00 Orășelul** - s.; 22,00 Panorama; 22,30 Protecția consumatorilor - mag.; 23,00 Știri; 23,10 Actual; 23,35 Cutia neagră - reportaje; 24,00 A noastră-i lumea;

BUDAPESTA 2
7,00 Matinal; 9,30 Din melodie în melodie; 10,00 Parlamentul, în direct; 12,00 Povestea unei păduri africane; **13,05 Vis californian** - s.; 14,00 Știri; 15,00 Em. pensionarilor; 15,30 Fereastra - mag.; 16,30 Mediamix; 17,30 Strada școlii; 18,30 Ora de primire; 19,00 Telesport; 20,40 Desene animate; 21,00 Știri; 21,30 Discuții despre psihanaliză; **22,30 Nord** - f. Mexic; 0,40 Ora de închidere; 1,40 Reluări;

VĂ RECOMANDĂM

ANTENA 1
20,00 Păzind-o pe Tess - comedie, SUA, 1994

TV ACASĂ
21,55 Inadaptații - f. SUA, 1961, cu Clark Gable, Marilyn Monroe

PRO TV
20,00 Nikita - s.
21,00 Melrose Place - s.

PRIMA
7,00 Program pentru copii
11,00 Camera ascunsă
11,30 Will și Grace - s.
12,00 Cronica cârcotașului
13,00 Motor - rel.
14,00 Obsesia - dramă, SUA, 1996
15,00 Frasier - s.
15,30 Poză la minut - s.
15,55 Clip Art
16,00 Creaturi sălbatice - s.
17,00 Obiectiv
18,00 Focus
18,30 Impact
19,00 Perechea potrivită
19,30: 21 - cu Marius Vizante
20,00 Lungul drum spre casă - dramă, SUA, 1989
21,50 Cimpanzeul verde - SF, SUA, 1981
23,55 Clip Art
0,00 Focus - rel.
0,30 Impact - rel.

TELE 7 ABC
8,00 Știri
8,10 Teleshopping
8,30 Documentar
9,00 Dați vina pe Corina - rel.
10,00 Domino - rel.
11,00 Lumea în clipa 2000 - doc.
12,00 Îți mai aduci aminte, Doamnă?
13,00 Ora unu a venit
15,45 Cinetour
16,15 Cutia muzicală
17,00 Forța destinului
18,00 Galele Tele 7
18,50 Pariul Trio. Loto
19,00 Telejurnal
19,45 Derrick - s.
21,00 Senzațional cu Dan Diaconescu
21,50 Pariul Trio. Loto
22,00 Cenaclul „Totuși iubirea", cu Adrian Păunescu
0,00 Știri
0,15 Cenaclul - rel.
1,15 Ora unu a venit - rel.
4,00 Telejurnal - rel.
4,30 Forța destinului - rel.
5,30 Cutia muzicală - rel.
6,20 Clipuri muzicale

HBO
10,00 Al 13-lea an - aventuri, SUA, 1999
11,30 Avocatul diavolului - thriller, SUA, 1996
13,45 Concert TLC - susținut de cea mai sexy formație feminină a momentului
15,45 Godzilla - SF, SUA, 1998
18,00 Dosarele X - SF, SUA, 1998
20,00 Răscumpărarea - thriller, SUA, 1996
22,00 Hazard - acțiune, SUA, 1997
23,45 Ziua Recunoștinței - dramă, SUA, 1997
1,15 Ochiul divin - dramă, SUA, 1997

DISCOVERY
10,00 Nick și broaștele țestoase
10,30 Aventura cunoașterii
11,00 Everestul - munte al visurilor
12,00 Arthur C. Clark - vizionarul
13,00 Pasiunea volanului
13,30 Pasiunea pentru automobile
14,00 ADN-ul-în tribunal
15,00 În căutarea unor lumi dispărute
16,00 Galeria răufăcătorilor
17,00 Arme de război
18,00 Cele mai mari creații ale omului
19,00 Vânătorul de crocodili
19,30 Veterinari în Africa
20,00 Jurassica
21,00 Comori dispărute ale antichității
22,00 Transatlanticul secolului 21
1,00 Deschizătorii de drumuri:Kalahari
2,00 Cele mai bune automobile britanice: MG
3,00 Planeta singuratică

PROTV INTERNAȚIONAL
0,00 Știrile Pro TV
0,30 Fotbal Divizia A: Ceahlăul - Onești
2,00 Pro TV Special
3,00 Zero - emisiune de divertisment
4,00 Vacanța Mare - emisiune de divertisment
5,00 Echipa mobilă
5,30 Superabracadabra - emisiune pentru copii
7,00 Bună dimineața, Pro TV e al tău!
10,00 Închiderea programului Pro TV Internațional

ATOMIC TV
7,00 Selector
11,30 Atomic Café - rel.
12,00 Reactor
12,30 Vot - rel.
13,30 Hai Hui
14,00 Interactiv
16,00 Selector
18,30 Atomix cu Ina - rel.
21,30 Selector
23,30 Insomnia

TV 2
7,00 Gânduri de dimineață; 7,30 Zoo în rucksac; 8,00 Matineu TV; 10,00 Desene animate; **12,00 Parker Lewis** - s.; **12,45 Jenny** - s.; 12,50 Lumea sălbatică - doc.; 13,35 Sport 2; **14,00 Împușcă-l** - w. SUA, cu Gregory Peck; **15,40 Baywatch** - s.; **16,40 Mac Gyver** - s.; **17,30 Knight Rider Team - s.**; **18,30 Xena** - s.; 19,30 Știri, fapte; 21,00 Multimilionar - conc. tv; **21,40 Derby** - comed. SUA cu Tom Arnold; **23,20 Colombo** - s. pol.; 0,40 Polițistul glumeț; **1,30 Marea generație** - f. Ungaria

PRO 7
7,20 Jesse - s.; 7,40 Desene animate; 12,05 Cinema TV; **12,50 Superman - s.; 13,45 Flipper** - s.; **14,35 House Party** - comed. SUA, 1990, cu Christopher Reid; **16,15 Aventurile lui Sinbad** - s. **SUA; 17,10 Viper** - s.; **17,00 Piedone în Egipt** - comed. It.-Fr., 1979, cu Bud Spencer; 20,00 Lumea minunilor; 20,55 Știri; **21,15 Tarzan și orașul pierdut** - av. SUA, 1998, cu Casper Van Diem; 23,15 Focus TV; **0,20 Natural Born Killers** -pol. SUA 1994 cu Woody Harrelson; **2,45 Ultima luptă a samurailor** - av. ist. Japonia 1990

RTL
7,00 Desene amimate; 8,30 Disney Club; 10,15 Desene animate; **10,40 Beverly Hills 90210** - s; **11,30 Party of Five** - s.; **12,20 Echipa specială** - s.; 13,20 Disney Filmparade; **13,40 Polly - Un înger pe pământ** - muzical SUA, 1989; **15,25 Conor, celtul** - s.; **16,10 Sliders** - s.; **17,05 Hercules** - s.; **17,55 Xenna** - s.; 18,45 Weekend magazin; 19,45 Știri, sport, meteo; 20,10 Cine va fi milionar? ; **21,15 Waterworld** - f. fant. SUA, 1995, cu Kevin Costner, Dennis Hopper; 23,00 Spiegel TV; 23,45 Reportaj - Febra nunții; 1,25 Luptăm pentru dvs.!; 1,55 Prime Time

TV 5
11,15 24 de ore la Paris; 11,30 Magazin; 12,05 24 de ore la Paris; 12,30 Design; 13,05 24 de ore la Paris; 15,00 Jurnal TV 5; 15,15 Harta comorii; 17,15 Întrebări TV5; 17,30 Telecinema; 18,05 Chioșc; 19,00 Jurnal TV5; 19,15 Duminici de sărbătoare; 21,00 Jurnal Belgia; 22,05 Magazin; 23,00 Jurnal; **23,15 Dumnezeu a ales Parisul** - film; 0,45 Imagini publicitare

EUROSPORT
9,30 Ciclism montan; 10,00 Aventură; 11,00 Moto, Mugello/IT, în direct; 12,00 Moto MP al Italiei în direct; 13,15 Moto, Mugello, 250 cmc în direct; 14,30 Moto CM 250 cmc; 16,00 Ciclism - Giro d'Italia, etapa 14 în direct; 18,00 Moto 250 cmc, Foxhill/Anglia în direct; 19,00 Atletism-Olanda; 20,35 Moto - MP al Italiei, Mugello; 22,00 Fotbal, preliminarii C.E.; Croația-Franța; 0,00 Sportcentre; 0,15 Gimnastică artistică: C.E. masc. Bremen; 1,15 Ciclism - Il Giro d'Italia et. 14.

S.C. DORADI IMPEX S.R.L.

Cosmetice & Detergenți
Unic distribuitor
HENKEL, în jud. Arad
Angajează
Sales supervisor
Salesman div. HENKEL
Salesman div. COSMETICE
(Băieți sau fete)
Condiții: - permis conducere auto cat. B
- experiență în distribuție
- studii minime: liceu
- vârsta max. 30 ani
Se oferă:
- mașină de serviciu
- salarizare avantajoasă
Cei interesați sunt rugați să depună un C.V. la adresa: str. Mioriței Bl. 185-186
(5172038)

S.C. PREFIN EST EUROPE S.R.L.
Str. 6 Vânători nr. 35/A - Arad
ANGAJEAZĂ
SPECIALIST ÎN DOMENIUL CONFECȚIILOR
- INGINER sau TEHNICIAN -
Condiții:
- Studii superioare sau medii de specialitate
- Experiență în domeniul confecțiilor - croi - 3 ani
- Vârsta maximă - 35 ani
- Disponibilitate la program prelungit de lucru
- Cunoștințe de limba italiană

Cei interesați se vor prezenta la sediul societății începând cu data apariției anunțului în ziar, de luni până vineri, între orele 7,00-15,30.
Salarizarea va fi atractivă, conform experienței de lucru.
(1420537)

TVR 1

12,00 Surprize, surprize - rel.
14,00 Jurnal
14,15 TVR Craiova
15,00 Pro Patria
16,00 Emisiune în limba maghiară
17,30 Orice e posibil - s.
18,30 Hiller și Diller - s.
18,30 Agenția de plasare
19,00 Corect!
19,10 Avanpremieră Știri
19,15 Sunset Beach - s.
20,00 Jurnal * Meteo * Sport
20,45 Sport
20,55 Iartă-mă! O provocare pentru toți cei care s-au certat cu o persoană dragă și acum vor să se împace!
21,55 Cu ochii'n 4
22,35 Jurnalul Academiei Cațavencu
22,50 Cazuri ciudate - s.
23,40 Jurnal de noapte
23,55 Tenis: la Roland Garros. Rezumatul zilei
0,25 Marele jazz

TVR 2

12,00 Tip-top, mini-top - rel.
12,45 Un popas pe săptămână
13,00 Desene animate
13,30 Medalion de interpret
14,00 Toți, împreună
14,45 Știri
14,55 Grădina lui Cupidon
16,15 Natura - o pasiune
16,45 Domnișoara Andreea - s.
17,35 Femeia misterioasă - s.
18,30 Telejurnal TVR 2
19,00 Știri bancare
19,0,5 Se întâmplă acum
19,40 Punct și de la capăt
21,15 E dreptul tău!
21,45 Magazin sportiv
23,05 Știri
23,10 Armonii clasice
0,00 TVM. Mesager

PRO TV

7,00 Bună dimineața, Pro TV e al tău!
10,00 Tânăr și neliniștit - rel.
11,50 Dellaventura - rel.
11,50 Ambasadorul - thriller, SUA, 1984
13,45 Rain Man - rel.
16,00 Tânăr și neliniștit - s.
16,50 Sens unic
17,00 Știrile PRO TV
17,30 Viața bate filmul - talk show
18,20 Dădaca - s.
18,50 Chestiunea zilei pe scurt
19,00 Știrile PRO TV
19,50 Chestiunea zilei pe scurt
20,00 Atracție explozivă - act., SUA, 1995
21,55 Știrile PRO TV
22,00 Chestiunea zilei
23,30 Știrile PRO TV
23,45 Buletin olimpic
0,00 Delalventura - rel.
1,00 Dădaca - rel.
1,30 Răpirea - dramă, SUA, 1996
3,00 Știrile PRO TV
3,30 Ambasadorul - rel.
5,45 Miracolul tinereții - s.
6,15 Viața bate filmul - rel.

TV ACASĂ

10,00 Căsuța poveștilor - rel.
10,30 Doctorul casei - rel.
11,00 Dragoste și pu--tere - rel.
11,30 Ia-mă acasă! - rel.
12,00 Columbo - Playback - f., rel.
13,15 Guadalupe - s.
14,45 Antonella - s.
15,45 Copilul adus de mare - s.
16,33 Dragoste și putere - s.
17,00 Căsuța poveștilor
17,10 Acasă la români - muzică populară
17,15 Acasă la bunica - rețete culinare
17,30 Maria Isabel - s.
18,30 Știrile de Acasă
19,05 Războiul pasiunilor - s.
20,00 90-60-90 Fotomodele - s.
21,00 Femeia vieții mele - s.
22,00 Asasinarea lui Mike - suspans, SUA, 1984
0,00 Închiderea programului

ANTENA 1

7,00 Observator
7,55 Aerobic Show
8,00 Dimineața devreme
10,00 Știri
10,10 Lecția vieții - dramă, SUA, 1987
12,00 Voi cuceri Manhattan-ul - s.
13,00 Știri
13,15 Pericol iminent - s.
14,00 Camila - s.
15,00 Scandalul - s.
16,00 Suflet rebel - s.
17,00 Știri
17,25 Labirintul pasiunii - s.
19,00 Observator
19,45 Un automobil pe nume Betsy - dramă, SUA, 1978
22,00 Observator
22,30 Marius Tucă Show
1,00 Navarro - s.
2,30 Scandalul - rel.
3,15 Suflet rebel - rel.
4,00 Labirintul pasiunii - rel.
5,30 Trei destine - s.

TV ARAD

7,00 Observator
7,55 Aerobic show
8,00 Știri TVA
8,30 Dimineața devreme
10,00 Știri
10,10 Lecția vieții - dramă, SUA
12,00 Voi cuceri Manhattan-ul - s.
13,00 Știrile amiezii
13,15 Pericol iminent - s.
14,00 Camilla - s.
15,00 Scandalul - s.
16,00 Suflet rebel - s.
17,00 Știri
17,25 Divertisment
18,20 Anunțuri
18,30 Știri TVA
19,00 Observator
19,45 Un automobil pe nume Betsy - dramă, SUA,1978
22,00 Știri TVA
22,30 Marius Tucă Show
În continuare program identic cu cel al Antenei 1

TV INTERSAT

9,00 Deschiderea programului
9,15 Farmacia de serviciu - s.
9,45 Muzică
9,50 Dulce ispită - s.
10,30 Desene animate
11,00 Retrospectiva știrilor săptămânii - rel.
11,30 Mistere, farmece și miracole
12,00 Buckeye și Blue - Film
13,30 Marea junglă - s.
14,00 Lumea adâncurilor - rel.
14,15 Neon Rider - s.
15,00 Forțele speciale de elită - doc.
16,00 Desene animate
16,30 JFK night - s.
18,00 Săptămâna sportivă arădeană
18,30 Haideți să ne jucăm
18,45 Știri * Meto *Sport * Vocea străzii
19,30 F. documentar
20,30 Farmacia de serviciu - s.
21,00 Muzică populară cu dedicații
22,00 Noi direcții - s.
22,30 Deșertul albastru - Film
0,00 Știri
0,30 Erotica
1,30 Închiderea programului

ANIMAL PLANET

8,00 Lassie
8,30 Un câine cu imaginație
9,00 Hollywood Safari
10,00 Aventurile vânătorului de crocodili
11,00 În mijlocul naturii
12,00 Zig & Zag
12,30 Totul despre păsări
13,00 Cazurile judecătorului Wapner
14,00 Aventurile vânătorului de crocodili
15,00 Medic de animale
15,30 În mijlocul naturii
16,30 Acvanauții
17,00 Cazurile judecătorului Wapner
18,00 Aventurile vânătorului de crocodili
18,30 Salvați animalele!
19,00 Urgențe veterinare
19,30 În mijlocul naturii
20,00 Aventurile vânătorului de crocodili
21,00 Spectacolul naturii
22,00 Urgențe veterinare
23,00 Secretele rechinilor
0,00 În ajutorul animalelor sălbatice
1,00 Urgențe veterinare

BUDAPESTA 1

6,42 Matinal; 6,45 Lumea satului; 7,00 Matinal; **9,30 Bestia** - s.; 10,00 Doar astăzi! - ediție specială; **10,20 Panopticumul orașului Praga** - s.; **11,30 Totul pentru iubire** - s.; 13,00 Jurnal; 13,10 Jurnale regionale; 14,00 Magazinul minorităților; 15,05 Bacalaureat 2000; **15,20 Familia Guldenburg** - s.; 16,10 Ciclul Beethoven; 17,00 Casa maghiară; 17,30 Religie; 17,45 Rămâi cu noi; 18,00 Pe drum - Europa magazin; 18,30 Pelerinaj în Țara Sfântă; 19,00 Jurnal; 20,00 Tele noroc; 20,30 Știri; 21,00 Mag. poliției; **21,35 Numele planetei: Pământ** - s.; 22,25 În doi - talkshow; 23,00 Știri; 23,35 Ora de primire; **0,05 Săbii în ring** - f. Anglia cu Martin Shaw

BUDAPESTA 2

7,00 Matinal; 9,35 Delta - mag.; 10,00 Pe drum; 10,30 Maghiari celebri; 11,30 Clinica TV; 12,00 Ungaria viitorului; 12,30 English 4 U - 20/1; **13,05 Vis californian** - s.; 14,00 Jurnal parlamentar; 15,00 Parlamentul în direct; 16,00 Smochinul uriaș; 17,00 Strada școlii; 18,30 Doamnele aleg; 19,00 Telesport; 20,40 Desene animate; 21,00 Știri; 21,30 Corpul omenesc - doc.; 22,20 Să discutăm despre viitor; **22,35 Cleo de la 5 la 7** - f. Franța; 0,25 Ora de închidere;

VĂ RECOMANDĂM

PRO TV
20,00 Atracție explozivă - act., SUA, 1995
ANTENA 1
19,45 Un automobil pe nume Betsy - dramă, SUA, 1978

VĂ RECOMANDĂM

PRIMA TV
20,00 Punkiștii Vestului Sălbatic - act., SUA, 1987
23,00 Detectivi de elită - s.

HBO
18,15 Marile speranțe - dramă, SUA, 1998
20,00 Pe urmele unui criminal în serie - thriller, SUA, 1997

PRIMA

7,00 Milagros - rel.
8,00 Taifas
13,00 Milagros - s.
14,00 Obiectiv
15,00 Viper - rel.
15,55 Clip Art
16,00 Justiție militară - rel.
17,00 Viper - s.
17,50 Cronica cârcotașului
18,00 Focus
18,30 Impact
19,00 Cronica cârcotașului
19,10 Justiție militară - s.
20,00 Punkiștii Vestului Sălbatic - act., SUA, 1987
21,50 Cronica cârcotașului
23,00 Detectivi de elită - s.
23,55 Clip Art
0,00 Focus - rel.
0,30 Impact - rel.
1,00 Cronica cârcotașului

TELE 7 ABC

7,00 Știri
7,10 Bună dimineața, România
9,00 Forța destinului - rel.
10,00 Știri
10,15 Teleshopping
11,00 Senzațional - rel.
12,00 Club ABC - rel.
12,30 Ora unu a venit - rel.
15,00 Teleshopping
15,30 Post Meridian
17,00 Dați vina pe Corina
18,00 Primul pas
18,50 Pronosport
19,00 Dincolo de anul 2000
20,00 Telejurnal
20,00 Economic ABC
20,15 Gura lumii
20,30 Senzațional cu Dan Diaconescu
22,00 Ofsaid
0,00 Știri
0,10 Ofsaid - continuare
1,00 Ora unu a venit - rel.
1,15 Confesiuni erotice - s.
2,00 Telejurnal - rel.
2,30 Economic ABC - rel.
2,50 Gura lumii - rel.
3,00 Primul pas - rel.

HBO

10,00 Îmblânzirea scorpiei - comed., SUA, 1967
12,00 Prețul puterii - dramă, SUA, 1998
13,45 Vizitatorii 2: culoarele timpului - comed.Franța, 1998
15,45 Dragă, am micșorat copiii - s.
16,30 Părțile intime - dramă, SUA, 1996
18,15 Marile speranțe - dramă, SUA, 1998
20,00 Pe urmele unui criminal în serie - thriller, SUA, 1997
21,30 Totul despre sex - s.
22,00 Ed Wood - dramă, SUA, 1994
0,15 După Alice - thriller, SUA, 1999

DISCOVERY

10,00 Jurassica
10,30 Salvați animalele!
11,00 Hitler - Șantajistul
12,00 Nebuni după avioane
12,30 Soluția elegantă
13,00 Dezastre
13,30 Vânătorii de fantome
14,00 Automobile în top
14,30 Primele zboruri
15,00 Noi descoperiri
16,00 Aventuri la pescuit cu Rex Hunt
16,30 Povestiri despre supraviețuire în Australia
17,00 Aventuri la pescuit
17,30 Discovery astăzi
18,00 Echipa timpului
19,00 Aripi
20,00 Vânătorii de comori
20,30 Discovery astăzi
21,00 Genetica împotriva crimei
22,00 Naziștii- conspirație ocultă
0,00 Arme de război
1,00 Spitalul de urgență
2,00 Capriciile vremii
2,30 Discovery astăzi
3,00 Echipa timpului

PROTV INTERNAȚIONAL

24,00 Știrile PRO TV
1,00 Chestiunea zilei pe scurt
1,10 Chestiunea zilei
2,50 Revista presei cu Neculai Constantin Munteanu
3,00 Știrile PRO TV
3,10 Profit
3,15 P(r)oezia
3,20 Profeții despre trecut - talk show
4,15 Acasă la bunica
4,30 Viața bate filmul
5,15 Acasă la români
5,30 Promotor
6,00 Știrile PRO TV
6,30 Știrile de Acasă
7,00 Bună dimineața, PRO TV e al tău!
10,00 Închiderea programului ProTv Internațional

ATOMIC TV

7,00 Selector
10,00 Reactor - rel.
10,30 Hai Hui - rel.
11,15 Atomix cu Michelle - rel.
14,00 Interactiv
15,30 Proaspete și Fierbinți - hit-uri ale momentului
15,55 Reactor - știrile zilei
16,00 Romanian Top 100 cu Oana - rel.
18,00 Selector
19,00 Atomix cu Tudor
21,55 Reactor - știrile zilei
22,00 Selector
22,30 File de poveste - rel.
23,00 Aria 52
0,00 Insomnia

TV 2

7,00 TV 2 Matíneu; 7,30 Bună dimineața, Ungaria! **9,30 Vipera** - s.; **9,55 Înger sălbatic** - s.; **10,40 Plin de viață** - s.; **11,05 O doamnă misterioasă** - s.; 12,00 Ofertă directă; 12,15 Clinica TV; 12,30 Zoo în rucsak; **12,55 Jenny** - s.; 13,10 Modă; **13,35 Riviera** - s.; **14,00 Bogați și frumoși** - s.; **14,25 Până la capăt - f. SUA**; **16,10 Mac Gyver** - s.; **17,00 Sunset Beach** - s.; **17,45 Vise iubire** - s.; **18,10 Înger sălbatic** - s.; **18,00 Camila** - s.; 19,30 Fapte; 20,00 Roata norocului; **20,30 Vipera** - s.; 21,00 Multimilionar - conc. tv.; **21,40 Sandokan se întoarce** - s. Italia; 23,30 Bună seara, Ungaria; **0,05 Mag. poliției**; **0,35 Misiune primejdioasă - s.**; 1,20 Fereastră spre Europa;

PRO 7

7,00 Sam - magazin; 7,50 Taff - magazin; **8,15 Mallorca** - s.; 8,45 Simpsonii - d.a.; 9,10 Desene animate; **9,35 Cine-i boss-ul?** - s.; **10,05 Supermămicile** - s.; 10,35 Andreas Turk Lovestories; 11,30 Talk, Talk, Talk; **12,00 Maltock** - s. 2 ep.; 14,00 Sam - magazin; 15,00 Talk - showuri; 18,00 Taff - magazin; **18,30 Sub un acoperiș** - s.; **19,00 Simpsonii** - s.; **20,00 Familia Bundy** - s.; 20,30 Galileo - mag.; 20,55 Știri, sport, meteo; **21,15 Dosarele X** - s.; **22,15 Seven Days** - s.; 23,15 TV Total; 0,15 Bullyparade; **0,45 Chaos City** - s.; **1,10 Seinfeld** - s.

RTL

7,00 Matinal; 7,30 Bună dimineața; 8,00 Matinal; **8,30 Între noi** - s.; **9,00 Vremuri bune, vremuri rele** - s.; **9,30 Golden Place** - s.; 10,00 Mary Tyler Moore; **11,00 Dădaca** - s.; 11,30 Sabrina talk; 12,30 Duelul familiilor; 13,00 Mag. informativ; 14,00 Talkshowuri; **18,00 Dădaca** - s.; **18,30 Între noi** - s.; 19,00 Mag. landurilor; 19,30 Exclusiv magazin; 19,45 Știri; 20,15 Exploziv magazin; 20,40 Vremuri bune, vremuri rele - s.; 21,15 Cine va fi milionar? - conc. TV; **22,15 Visul metropolei** - s. Germania 2000; 23,15 Extra - Bulevard magazin; 0,30 Future Trend; 1,00 Știrile nopții

TV 5

13,05 100% Întrebări; 13,30 Jurnal France 3; 14,05 Documentar; 15,15 Întrebări pentru campion; 17,00 Jurnal TV 5; 17,15 Întrebări TV5; 17,30 Mediterraneo; 18,05 Piramide; 18,30 Întrebări pentru campion; 19,00 Jurnal TV 5; **19,15 Pe bicicletă** - s.; 21,00 Jurnal Elveția; 21,30 Jurnal France 2

EUROSPORT

9,30 Ciclism - Turul Italiei etapa 14; 10,30 Moto CM - MP al Italiei; 12,00 Tenis - French Open, Paris, Roland Garros în direct; 16,30 Ciclism - Giro d' Italia et. 15 în direct; 18,00 Tenis, Roland Garros în direct ziua 1; 21,15 Fotbal - turneul U -21 Toulon: Portugalia - R. Irlanda; 23,15 Fotbal - prelim. CE; 0,00 Tenis - French Open femei și bărbați; 1,00 Auto NASCAR.

S.C. TEHNOTON SERVICE S.A. IAȘI

ORGANIZEAZĂ LICITAȚIE PUBLICĂ

deschisă cu strigare în data de 01.06.2000 ora 11,00 la sediul societății din IAȘI, pentru:

VÂNZARE SPAȚIU COMERCIAL

situat în localitatea Arad - Piața Spitalului Bl. 5 ABC parter, preț de pornire a licitației 940.000.000 lei. În caz de neadjudecare la prima ședință se va organiza cea de-a doua licitație la data de 02.06.2000 ora 11,00.

Caietul de sarcini poate fi procurat contra cost de la sediul societății. Pentru participare la licitație, ofertanții vor depune la sediul societății până la data ținerii licitației, documentele prevăzute în caietul de sarcini.

Relații suplimentare la telefon: 032/143390, 032/145864, 092/613397. (1420552)

S. C. „CONSTRUCȚII RUTIERE" S. A.

angajează prin concurs mecanic auto - specialitate motoare Diesel.

Condiții: vechime în muncă minim 5 ani în meserie.

Cartea de muncă și curriculum vitae se vor prezenta la biroul personal până la data de 31.05.2000, ora 10.

Concursul va avea loc la sediul S. C. „Construcții rutiere" S. A., str. Digului nr. 1, în data de 5.06.2000 (1420535)

ALIANȚA pentru ROMÂNIA

ApR

Candidații se prezintă!

CORNELIU OPREA
pentru Consiliul Județean

- *55 de ani, doi copii*
- *inginer agronom, absolvent al Institutului Agronomic Iași*
- *25 de ani a lucrat la Sere (Ciupercărie)*
- *vicepreședinte ApR Arad*
- *consilier județean din 1996*

„Principalul meu atuu este faptul că în perioada mandatului de consilier județean, am reușit să intru în contact cu locuitorii din toate zonele județului. Cunosc în amănunt problemele cu care se confruntă județul nostru și pot ajuta la rezolvarea lor.“

GHEORGHE GÂRBOVAN
pentru Consiliul Județean

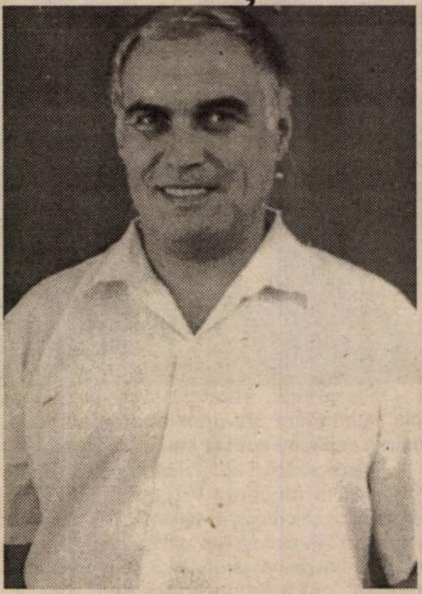

- 53 de ani, căsătorit, trei copii
- inginer mecanic și jurist
- 22 de ani lucrați în Strungul, primul director general după 1989.
- primul prefect al județului Arad în perioada 1990 - 1991
- în prezent consilier juridic la CET Arad

„Am în spate 30 de ani de experiență în munca cu oamenii, în administrația publică locală, în probleme de legislație. În permanență am fost în legătură cu probleme de decizie tehnică și contractuală, ceea ce îmi conferă abilitățile necesare abordării problematicilor diverse ce apar în activitatea Consiliului Județean.

TEODOR HORGA
pentru CLM Arad

- 40 de ani, căsătorit, un copil
- inginer mecanic, absolvent al Facultății de Mecanică Timișoara în 1984
- din 1984 și până în prezent, a lucrat la Strungu, respectiv SC Aris S.A., parcurgând toate etapele ca inginer tehnolog, șef de atelier, șef de secție, director tehnic și de producție, director comercial, iar din februarie 2000 este director general
- cursuri postuniversitare de specializare în „Mașini-unelte cu comandă numerică" la Timișoara; specializare în roboți industriali la o firmă japoneză.
- membru fondator al ApR Arad

CA VIITOR CONSILIER ÎȘI PROPUNE

- atragerea de investitori străini care au puterea să aducă un suflu nou în economia arădeană
- acordarea de sprijin investitorilor autohtoni care prin dezvoltarea afacerilor lor își pot aduce un important aport la bugetul local și la rezolvarea problemelor sociale (șomajul etc.).

ȘERBAN POPESCU
pentru Consiliul Județean

- ***29 de ani, căsătorit***
- ***absolvent al facultății de Drept***
- ***redactor la cotidianul „Adevărul" Arad din 1994***

CA VIITOR CONSILIER JUDEȚEAN ÎȘI PROPUNE SĂ

vegheze asupra respectării dreptului fundamental al cetățeanului, referitor la informarea sa despre tot ceea ce se petrece în structurile administrației locale

CE SPUNE POPESCU DESPRE POPESCU?

„Sunt adeptul transparenței totale în ceea ce privește administrația publică locală, pentru că cetățeanul are dreptul să știe dacă cei aleși de el lucrează în interesul lui. De asemenea, sper ca alături de ceilalți colegi tineri să aducem un suflu nou în structurile locale, să demonstrăm că noi vrem și putem să fim altfel."

Votați ApR pe buletinul de vot la poziția 4 pentru Consiliul Județean și 14 pentru Consiliul Local

Mai multă administrație

Mai puțină politică

ApR

AIURELILE CONTRACANDIDAȚILOR MEI

Interviu cu VALENTIN PAUL NEAMȚ, primarul ARADULUI

– D-le primar, sunteți atacat în materialele publicitare ale unor contracandidați. Cum vă explicați aceste atacuri?

– Foarte simplu: atunci când nu ai nici un argument în favoarea ta, ataci. Știți „aria calomniei": „calomniază, calomniază, ceva tot va rămâne". Faptul că unii dintre adversarii mei mă atacă îmi demonstrează că sunt principalul candidat, ceea ce nu poate decât să mă bucure. Pe de altă parte, există și o explicație de natură psihologică: ce faci dacă ești mic și nesemnificativ? Ataci un om puternic. Extrapolând, putem să spunem, că FC Baia Mare a ajuns celebră pentru simplul fapt că hazardul a pus-o în confruntare directă cu Real Madrid (Asta, ca o paranteză, pentru că tocmai acum două zile Real Madrid a repurtat o victorie zdrobitoare).

– Totuși, în acuzele care vi se aduc sunt vehiculate cifre și trasee bine stabilite. S-a spus că ați aruncat banii la gunoi, făcând mai multe deplasări în străinătate, sub pretextul rezolvării problemei gunoiului din Arad.

– Aiureli! Singura deplasare în acest scop am făcut-o în Italia și a fost plătită de către firma care ne-a făcut invitația. Din bugetul Primăriei a fost plătită doar diurna, puțin peste o mie de mărci.

– Se spune că ați fost și în Spania.

– Vă mai spun odată: aiureli! Nu am fost pe traseul Franța (Paris)-Belgia-Spania. Nu am fost la Kirkles (Anglia). Nu am fost în viața mea în Japonia.

– Dar la Bruxelles ați fost.

– Sigur că am fost. Am cheltuit 2000 de mărci și m-am întors cu 250.000 de mărci. Ca să pot participa la proiect era necesar să cheltuiesc ceva. Am cheltuit 2000 de mărci, așa cum am spus. Probabil că aceia care mă atacă spun „uite, fraierul!", în sensul că ei ar fi cheltuit mult mai mult, că doar nu cheltuiau din banii lor.

– Dar în China, de ce ați cheltuit atâția bani?

– Delegația în China nu a costat 1691 de mărci, cum spun cei care mint, ci 393 de dolari, reprezentând exclusiv diurna de deplasare. Probabil că domnii care au dat „prețul incorect" nu s-au descurcat la citirea ideogramelor. Este de înțeles, pentru că la facultățile de profil tehnic nu se predă chineza.

– Dar în Germania cât ați cheltuit?

– Sigur că aici nu ar mai fi problemă de abilități lingvistice, pentru că stimații contracandidați care au lansat gogoașa cunosc limba germană. Problema este că nu am fost în Germania trimis de Primărie niciodată în viața mea.

– Lăsând la o parte deplasările în străinătate, ați fost acuzat că nu ați gestionat bine bugetul.

– Se uită un lucru esențial: aparatul Primăriei a crescut de la 192 de persoane în 1996 la 326 de persoane în prezent. Nu este o „umflare", ci o măsură strict necesară. S-a creat Direcția Fiscală, cu 70 de persoane angajate. S-au creat cele opt centre de vârstnici, fiecare cu personalul aferent. S-a creat centrul HIV, unde copiii bolnavi de SIDA au condiții foarte bune. S-a creat Centrul de Coordonare al ONG-urilor. Toate acestea s-au făcut în sprijinul cetățenilor. Se uită că am preluat ARTERM-ul și Compania de Transport, cele două teatre, Filarmonica. Se uită că am preluat un Arad cu două primării.

– Aveți un salariu exorbitant față de salariul pe care îl aveau primarii dinaintea dumneavoastră. Ei spun că și bugetul a fost mai mic și totuși au realizat mai mult.

– Salariul mediu pe Primărie față de 1995 a crescut de la 87 de dolari la 91 de dolari. Cei patru dolari înseamnă 80.000 de lei, cifră absolut nesemnificativă. Salariul meu, față de salariul primarului din 1996 este mai mic cu opt dolari.

– Atunci, de ce vi se aduc reproșuri?

– Invenții pur balcanice. Minciuni electorale. Adversarii mei se prevalează de faptul că liberalii nu mint. Normal, folosesc singura armă pe care noi nu o avem în arsenal.

– Sunteți de meserie avocat. Îi veți da în judecată?

– La ce bun? Are rost să-mi consum timpul pentru a face reclamă indirectă unor contracandidați cu șanse reduse? După 4 iunie îi voi mângâia pe creștet și voi spune că nu m-am supărat pe ei și că i-am înțeles. Nu pot să nu fac, în încheiere, o remarcă: există și candidați serioși care au preferat să-și prezinte atuurile în loc să mă atace. Le doresc să rămână mai departe parteneri corecți de competiție. Pentru că, oricât de balcanici s-ar spune că suntem,

MINCIUNA ESTE UN BUMERANG! CEI CARE MINT VOR SUPORTA CONSECINȚELE, PENTRU CĂ LIBERALII NU MINT!

VOTAȚI SĂGEATA!
LIBERALII NU MINT!
LIBERALII NU POT FI MINȚIȚI!

SĂTENI !

CE A PROMIS ÎN 1996 CONVENȚIA DEMOCRATĂ ?

... că va anula impozitul agricol;
... că vă va sprijini direct pentru producția agricolă;
... că va retroceda pământul și pădurile furate vouă;

CE A ÎNDEPLINIT DIN PROMISIUNI ?

... din 1997 nu mai sunteți nevoiți să plătiți impozitul pe venitul agricol;
... din 1997 ați primit cupoanele agricole care vă ajută să cumpărați cele necesare muncii câmpului.. Până atunci PDSR arunca acești bani în IAS-urile falimentare, pentru a proteja mafia rurală;
... aveți acum o lege prin care, în scurt timp vă veți recăpăta pământurile și pădurile care vă aparțin. Toate partidele în afară de Convenția Democrată au fost împotriva Dumneavoastră. Ba mai mult, Ion Iliescu și PDSR au anunțat deja că atunci când vor ajunge la guvernare vor anula această lege și vor naționaliza din nou pământul și pădurile.

Am fost singurii care am făcut ceva pentru satul românesc.

Votati primarii si consilierii CDR
Drumul e bun !

Fotbal - Divizia B

Rămas bun cu o victorie
FC UTA - INTER SIBIU 3-1 (2-0)

Stadion UTA. Timp frumos. Gazon bun. Spectatori: 300. **Șuturi la poartă:** 10-2. **Șuturi pe poartă:** 7-1. **Cornere**: 5-6. **Au marcat:** Vizitiu min. 24, Todea min. 44 și Mariș min. 90, respectiv, Demian min. 87.

Formații - FC UTA: Huțan-Diaconescu (min. 60 - Baciu), Bier, Bogoșel, Crăciunescu-Fritea (min. 85 - Anca), Almășan, Todea, Vizitiu-Popescu (min. 50 - Boroș), Mariș. **Antrenor:** Marcel Coraș. **Inter Sibiu:** Holom-Tolciu, Burdurian, Comaniciu, Băcilă, Stănicescu (min. 57 - Neguț) - Luca, Toader (min. 46 - Stoicov), Popa-Demian, Galea (min. 57 - M. Szegedi). **Antrenor:** Adrian Văsâi.

A arbitrat bine: Robert Dumitru (Brașov) - centru; Viorel Bonțiu (Reghin) și Stelian Dabii (Ploiești) - asistenți. **Observator FRF:** Ioan Barna (Oradea).

Cartonaș galben: Popescu.

Jucătorul meciului: Cristian Todea (UTA).

Puțină lume a ținut să asiste la ultimul meci al UTA-ei din actualul sezon, supărarea suporterilor fiind una logică, dacă punem la socoteală ratarea promovării și jocul fără orizont al favoriților. Partida cu Inter Sibiu a fost una de vacanță, fără miză, în care, singurul lucru pozitiv au fost golurile. În rest, fotbal cu pipeta, puțin angajament fizic și un modest spectacol sportiv.

Prima fază mai importantă aduce și golul. Era min. 24, când în urma unei bâlbâieli a defensivei oaspeților, mingea ajunge la debutantul Vizitiu, care înscrie cu „sânge rece" și 1-0 pentru UTA. După ce, Tolciu este la un pas de un autogol antologic (min. 28), jocul se liniștește până pe finalul reprizei. Cu câteva secunde înainte de pauză, Mariș șutează, portarul sibian respinge în față și Todea, nemarcat în 12 m, lobează elegant pentru 2-0.

Repriza secundă este una plictisitoare, în care notăm doar bucuria unor suporteri utiști, fiindcă Poli Timișoara retrograda în Divizia C. Jocul se animă în ultimul sfert de oră, Mariș are două bune posibilități de a marca dar de fiecare dată ratează de puțin ținta. Cu trei minute înaintea finalului, Demian face o cursă de 40 m, și înscrie pe lângă Huțan ieșit în întâmpinare și 2-1. Pentru ca, diferența de două goluri să nu fie stricată, în ultimul minut, Todea îl deschide în adâncime pe Mariș, care nu poate rata din 10 m, singur cu portarul și 3-1, rezultat final.

Așadar, UTA își ia rămas bun de la un sezon slab, cu o victorie, fără a ne da prea mari speranțe pentru anul viitor. Cel puțin, nu cu această echipă ...

DANIEL SCRIDON

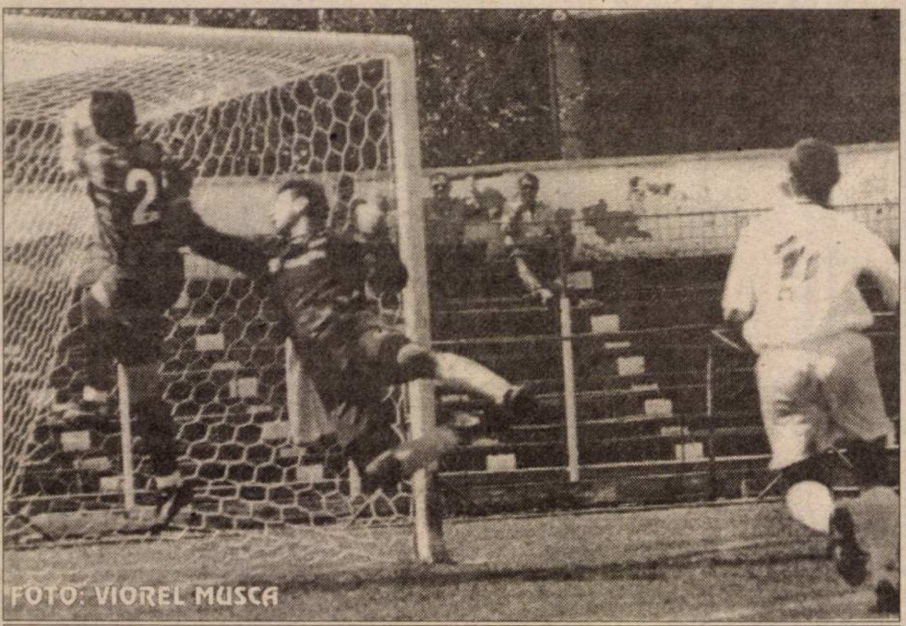

Sub privirile lui Mariș (tricou alb), lobul lui Todea (lipsește din cadru) îl învinge pe portarul sibian, cu toată opoziția acestuia. Fază din meciul: FC UTA-Inter Sibiu (scor 3-1)

„ORICE ANTRENOR ROMÂN AR FI DUS UTA ÎN PRIMA DIVIZIE"

● afirmă Marcel Coraș

La sfârșitul jocului, doar antrenorul gazdelor, Marcel Coraș, a binevoit să se prezinte la întâlnirea cu presa, tehnicianul sibienilor, Adrian Vasâi refuzând invitația, pe motiv că se grăbește spre casă.

Iată ce a declarat presei arădene, antrenorul UTA-ei, Marcel Coraș: **„A fost un meci de vacanță, câștigat pe merit de UTA, în care jucătorii noștri au părut mai motivați decât cei sibieni. Atât despre meci. Acum, la final de mandat, aș vrea să mulțumesc conducerii clubului pentru încredere, jucătorilor cu care am colaborat foarte bine, publicului care a avut răbdare și dvs., ziariștilor, care au fost alături de mine. În proporție de 99% sunt sigur că nu voi mai fi solicitat de UTA. Se pare că aici e nevoie de o mână forte, capabilă să țină în frâu o echipă de perspectivă. Fără falsă modestie, pot afirma că orice antrenor român adus în iarnă la echipă, ar fi dus UTA în prima divizie. Dar..."**

D. SCRIDON

REZULTATELE ETAPEI A 34-A (ULTIMA)

ElectroBere Craiova-ASA Tg Mureș 0-0; UM Timișoara-Universitatea Cluj 6-0; **FC UTA-Inter Sibiu 3-1**; FC Drobeta Turnu Severin-Apullum Alba Iulia 1-0; Corvinul Hunedoara-Olimpia Satu Mare 2-3; Minerul Motru-Aro Câmpulung Muscel 0-1; Flacăra Rm. Vâlcea-Poli Timișoara 2-1; Chimica Târnăveni-FC Bihor Oradea 0-1; Gaz Metan Mediaș-Jiul Petroșani 1-0 .

Clasament

1. Gaz Metan	**34**	**21**	**6**	**7**	**53-22**	**69**	**(+18)**
2. Aro C-lung	34	18	4	12	49-35	58	(+7)
3. Corvinul H.	34	16	6	12	51-33	54	(+3)
4. Olimpia S. Mare	34	15	8	11	54-32	53	(+2)
5. Jiul Petroșani	34	16	5	13	41-38	53	(+2)
6. Apullum	34	15	7	12	50-40	52	(+1)
7. FC UTA	**34**	**16**	**4**	**14**	**49-39**	**52**	**(+1)**
8. U.M.T.	34	13	10	11	61-45	49	(-2)
9. Flacăra Vâlcea	34	13	9	12	45-41	48	(-3)
10. Inter Sibiu	34	14	6	14	40-43	48	(-3)
11. Electro Bere	34	15	3	16	48-53	48	(-3)
12. Drobeta*	34	17	3	14	49-61	48	(-3)
13. ASA Tg. Mureș	34	13	7	14	45-38	46	(-5)
14. FC Bihor	34	12	10	12	34-51	46	(-5)
15. Poli Timișoara	34	12	6	16	50-54	42	(-9)
16. Chimica T.	34	12	5	17	36-51	41	(-10)
17. „U" Cluj	34	6	6	22	30-76	24	(-27)
18. M. Motru	34	6	5	23	28-66	23	(-28)

** Echipă penalizată cu 6 (șase) puncte*

Meciul Drobeta-Chimica a fost pierdut de ambele formații cu 0-3, conform deciziei Comitetului Executiv.

Gaz Metan Mediaș a promovat în prima divizie.

Echipele Poli Timișoara; Chimica Târnăveni, „U" Cluj Napoca și Minerul Motru au retrogradat în Divizia C.

DE OPT ORI REAL!

Real Madrid este cea mai bună echipă a Europei. Dovada a venit miercuri seara, pe „Stade de France" din Paris, unde gruparea din capitala Spaniei și-a etalat clasa în fața Valenciei. Clubul regal trăiește nu doar din trecutul aureolat de glorie, ci și dintr-un prezent de excepție. „Albii" au intrat astfel în posesia celui de-al optulea trofeu, în prima competiție europeană intercluburi. Deși era „pe val", Valencia a plătit tribut lipsei de experiență la nivel continental, nereușind să-și pună în valoare jocul exploziv cu care își obișnuise suporterii. Tinerele stele ale levantinilor s-au stins pe fondul jocului „copt", ordonat al adversarilor, nici intrarea în teren a lui Adrian Ilie, pe final de meci, neschimbând prea mult datele problemei. În plus, madrilenii și-au permis chiar să facă spectacol, golurile semnate de Morientes, McManaman și Raul, rămânând în antologie. Tactica lui Vicente Del Bosque, asemănătoare celei adoptate, în alte ocazii, de... Valencia, a dat roade. Antrenorul Realului a izbutit un salt puțin scontat, de la coordonarea pepinierei clubului, la încoronarea cu formația de seniori, sincronizând perfect conglomeratul de valori din lotul aflat la dispoziție. Omologul său de la Valencia, Hector Cuper, trebuie să se mulțumească cu două finale consecutive (anul trecut cu Mallorca, în Cupa Cupelor), fără a cunoaște gustul succesului.

Dar, înainte de toate, adevărata învingătoare din seara magică de la Paris a fost Spania, care prin jucători și suporteri a oferit o lecție de profesionalism și spirit sportiv. Fiesta susținătorilor din Chamartin a continuat până la orele dimineții, Plaza de las Cibeles, locul tradițional de sărbătoare, devenind un adevărat vulcan. Ca să nu mai spunem că Parisul s-a îmbrăcat în alb!

Pentru amatorii de statistici, prezentăm caseta tehnică a celei de-a 45 finale a Champions League:

Real Madrid: Casillas - Helguera - Salgado (min. 85 - Hierro), Ivan Campo, Karanka, Roberto Carlos - McManaman, Redondo, Raul - Anelka (min. 81 - Sanchis), Morientes (min. 73 - Savio). **Antrenor**: Vicente Del Bosque.

Valencia: Canizares - Angloma, Djukici, Pellegrino, Gerardo (min. 69 - Ad. Ilie) - Mendieta, Gerard, Farinos, Killy Gonzalez - Angulo, C. Lopez. **Antrenor**: Hector Cuper.

Au înscris: Morientes - min. 39, McManaman - min. 67, Raul - min. 75.

A arbitrat: Stefano Braschi (Italia).

Spectatori: 80.000.

ADRIAN HÂRȚĂU
CĂLIN MNERIE

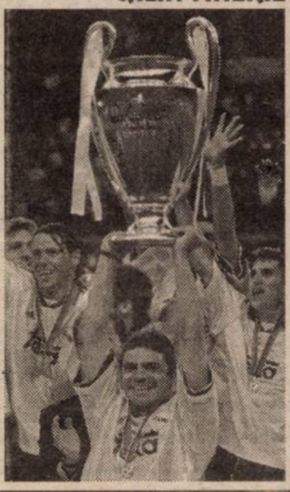

TENIS PENTRU... VETERANI

Așa cum am anunțat, recent, Bucureștiul a fost gazda tradiționalelor de-acum **Campionate internaționale de tenis ale României pentru veterani**, competiție aflată la cea de a XI-a ediție și care s-a bucurat de participarea a peste 170 de competitori de la 35 de ani și până la... 80!

De remarcat prezența în unele finale și semifinale a unor arădeni. Așa, bunăoară, **Anela Freer a reușit să ocupe un onorant loc doi la simplu,** categoria de vârstă + 35 de ani, o **comportare la fel de meritorie având un alt arădean, Lucian Mihăilescu, care s-a clasat la simplu pe locul III la categoria de vârstă + 55 de ani, tot el reușind împreună cu bucureșteanul M. Butuman să obțină medalia de bronz, ca să spunem așa, la dublu** și la aceeași categorie de vârstă (+ 55 ani).

ANUNȚ IMPORTANT

În cadrul Primăverii arădene - în conformitate cu H.C.L.M. 65/2000 - în zilele de 27 și 28.05.2000 se va desfășura cea de-a doua ediție a SUPERMARATONULUI BEKESCSABA - ARAD și retur, sub înaltul patronaj al miniștrilor tineretului și sportului din cele două țări.

Prezentăm mai jos concitadinilor noștri programul desfășurării acestei competiții sportive deosebite:

- plecarea din orașul Bekescsaba, sâmbătă, 27.05.2000, ora 10 (ora României) - trecerea frontierei prin punctul Turnu și în continuare pe traseul Hanul de la Răscruce - DN 7 - Calea Aurel Vlaicu - Piața UTA - Calea Victoriei - Piața Spitalului - str. George Coșbuc - cu linia de sosire la Primăria municipiului Arad;

- returul se va desfășura duminică, 28.05.2000, cu startul din Piața Primăriei, la ora 9,00, pe traseul B-dul Revoluției - Piața Gării - Calea Aurel Vlaicu și în continuare pe același traseu.

Facem totodată completarea, aducând la cunoștința tuturor celor interesați că în interesul bunei desfășurări a unui astfel de eveniment, se va închide circulația pe traseul de sosire, sâmbătă, 27.05.2000, între orele 14,00-20,00, și pe cel de plecare, duminică, 28.05.2000, între orele 8,30-10,00.

Facem un călduros apel la toți factorii de răspundere, la toți cei implicați, cât și la cei ce doar asistă, a participa printr-un comportament adecvat la reușita acestei acțiuni.

(1420557)

ARĂDENII FAC FURORI ÎN CUPA LIGII

„Iedu" înscrie în poarta echipei sale

Titular în echipa națională de tineret, participantă în Cupa Ligii la fotbal, dinamovistul Claudiu Drăgan dă gol meci de meci. Ultima ispravă a ex-arădeanului este golul înscris în poarta lui Dinamo. Sâmbătă, „Iedu" își dorește foarte mult să înscrie din nou, de data aceasta, în poarta Rapidului, echipă calificată deja în semifinalele Cupei Ligii.

Debut cu gol pentru Ștefăligă

Plecați de la „U" West Petrom să susțină o probă de joc la divizionara „A", Gloria Bistrița, fotbaliștii Ștefăligă și Pavel s-au și făcut remarcați. Cei doi au făcut tandem în atacul Gloriei în partida cu Univ. Craiova, câștigată de gazde cu 3-2. Golul victoriei a fost „opera" lui Ștefăligă care, iată, a debutat sub bune auspicii în formația pregătită de Ioan Balaur.

Răzvan Pleșca - titular

Transferat în această primăvară de la divizionara „C", F. C. Telecom Arad, acum „bancarul", Răzvan Pleșca a fost titular în jocul pe care echipa sa, F. C. Național, l-a disputat în compania Stelei, în Cupa Ligii.

D. SCRIDON

Kick-Box

LUANA SÂRCA - „BRONZ" LA CUPA MONDIALĂ

23 de țări au avut sportivi la Debrecen (Ungaria), la Cupa Mondială de Kick-Box. O performanță de excepție a realizat-o arădeanca Luana Sârca (legitimată la Tiger, antrenor Liviu Meseșan), în cadrul categoriei 60 kg, rezervată celor cu vârstă cuprinsă între 14 și 16 ani.

Medalia de bronz cucerită de Luana este prima mare realizare a sa pe plan sportiv, drumul său fiind deschis spre noi succese. Elevă la Liceul German din Aradul Nou, Luana se pregătește intens pentru Campionatele Europene de Kick-Box, ce vor începe pe 3 iunie, la Piacenza (Italia). Încă de pe-acum îi dorim succes Luanei la „europene" și o așteptăm acasă cu o medalie.

D. SCRIDON

PROGRAMUL COMPETIȚIILOR

● **Fotbal.** În campionatul județean **„Onoare", duminică, ora 17**: ICRTI-Șeitin, Sântana-Sânmartin, Sepreuș-Apateu, Țipari-Bârzava, A. Ineu-Șiria, Vladimirescu-Iratoș, Zărand-Șimand. Dorobanți și Felnac stau.

● **În „Promoție", duminică, ora 17, Seria A:** Satu Mare-Sânleani, Glogovăț 99-Arkit, Zimand Cuz-Munar, Secusigiu-Covăsânț, Ususău-Pecica. Cruceni și Horia stau. **Seria C:** Vârfurile-Hălmagiu, Hășmaș-Dinamo Sebiș, Dezna-Buteni, Univ. Sebiș-Lunca Teuzului, Chisindia-Gurahonț. Bocsig stă.

● **Orientare sportivă.** Sâmbătă, ora 9, la Pădurea Ceala are loc un concurs de orientare sportivă clasică și pe biciclete, în organizarea Condor Club Arad și D. J. T. S. Arad. Întâlnirea este la Casa Pădurarului (lângă Cărămidărie). Taxa de participare 2000 lei/persoană, informații la Daniel Barkasz, tel. 094-795506.

S.C. ARALIA SA
ANGAJEAZĂ:

▼ ASISTENT ECONOMIC
cu experiență în contabilitate minim 5 ani;

▼ TÂMPLAR
cu experiență în domeniu minim 5 ani;

Pentru depunerea CV-ului, a recomandărilor și informații suplimentare pe Calea Romanilor nr. 35-37, tel. 280263 și 095-619457.

S.C. EASTERN TECHNOLOGY SRL
ANGAJEAZĂ RESPONSABIL pentru supravegherea și finalizarea investiției din Parcul Industrial N-V.

Cerințe:
▼ experiență în construcții civile;
▼ stagiul militar satisfăcut;
▼ seriozitate, dorințe de afirmare profesională, inițiativă;
▼ vârstă maximă 40 ani.

C.V. la fax: 057-285914 sau email: eastemtec@monti-heim.ch.

S.C. COMAGRO VEST S.A.
Str. Răsăritului nr. 2, Bl. 22, Arad
Tel. 255270; 270790

ANGAJEAZĂ
▼ Contabil șef
▼ Operator evidență contabilă primară
▼ Șef magazin alimentar
▼ Vânzătoare magazin alimentar

Acte necesare pentru angajare:
- dovadă studii absolvite
- C.V.
- recomandare de la ultimul loc de muncă.

SC COMFRUCT SA LIPOVA
scoate la vânzare prin licitație, începând cu data de 1 iunie 2000

utilaje agricole pentru pomicultură produse și ferme de producție pomicolă.

Pentru informații, contactați numărul de telefon 057/563.020 sau în Lipova, str. Lugojului nr. 6.
Informații detaliate găsiți pe adresa www.jb.rdsor.ro/comfruct.

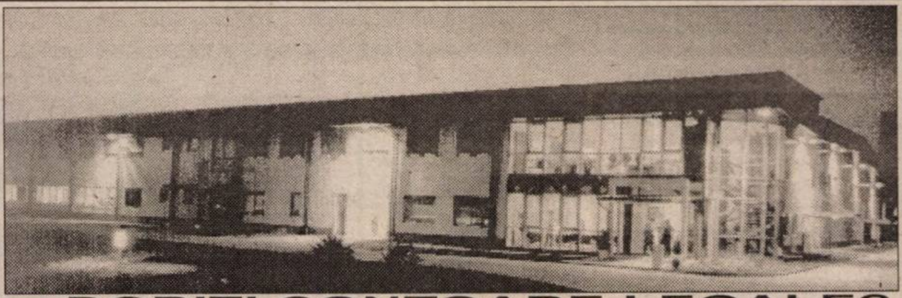

ATENȚIE ARĂDENI!

DORIȚI CONTOARE LEGALE?
Achiziționați și montați numai contoare omologate în România!

Ca urmare a repetatelor sesizări privind fenomenul de import și comercializare ilegală a contoarelor de apă și energie termică, **Biroul Român de Metrologie Legală** atrage atenția tuturor celor interesați asupra condițiilor metrologice legale ce trebuie îndeplinite de aceste tipuri de contoare:
1. Orice aparat de măsură utilizat în România trebuie să se încadreze în Normele Metrologiei Legale stabilite de **Biroul Român de Metrologie Legală (BRML) București.**
2. În cazul contoarelor de apă și energie termică, se prevăd următoarele:
a) existența aprobării de model obținută în România pentru fiecare tip de aparat în parte;
b) firmele care produc și comercializează direct contoare trebuie să fie autorizate de **BRML** pentru aceste activități și să dețină aprobarea de importator emisă de **BRML**;
c) contoarele legale sunt marcate pe cadran cu marca **RO** și sunt sigilate cu plombă, având de asemenea marca **RO**;
d) existența, în momentul cumpărării contorului, a unui buletin de verificare metrologică inițială. **VERIFICAREA METROLOGICĂ INIȚIALĂ** trebuie efectuată în țară, într-un laborator autorizat de pe teritoriul României.
e) **BRML** nu va efectua nici un fel de verificări metrologice, decât pentru contoarele care dețin aprobări de model în România;

Atragem atenția ca înainte de achiziționarea unui contor să se verifice legalitatea acestuia conform celor menționate mai sus, în vederea prevenirii unor neplăceri ulterioare.

Inspectorii **BRML** vor efectua controale pentru depistarea infractorilor, atât în cadrul asociațiilor de locatari, instalatorilor, cât și a comercianților de astfel de produse.

Contor ZENNER ROMÂNIA SA
ARAD, Calea Bodrogului 2-4, tel. 250053/250955, fax 250524; e-mail: info@zenner.ro

Cea mai modernă fabrică de contoare de apă și energie termică din Sud-Estul și Centrul Europei!
- 7.000 mp construiți din 25.000 mp existenți;
- 350 de angajați;
- o producție de 1 milion de contoare pe an și o ofertă de 200 de produse;
- certificată ISO 9001 de către DQS Germany, din 1995;
- 45 de filiale și reprezentanțe **ZENNER** pe plan mondial.

Viața se schimbă.

Schimbă frecvența!

Europa FM 89.3

MATRIMONIALE

DOMN străin, 45 ani, 1,80/80, caut DOMNIȘOARĂ, 25-35 ani, frumoasă, engleză puțin, pentru CĂSĂTORIE în ISRAEL. Telefon 280533. (12924)

ARHITECT GERMAN 36, 185, deosebit de prezentabil, șarmant, sportiv, caută urgent soție atractivă, naturală, modernă, inteligentă. Sunați cu încredere telefon 093 207 324. (12222)

VÂNZĂRI APARTAMENTE O CAMERĂ

Vând apartament o cameră, bucătărie, baie, încălzire centrală, telefon, 50 mp, posibilitate privatizare. Telefon 250836. (13128)

Ocazie! Vând garsonieră, nou, superamenajată, materiale italiene, Micălaca, 7950 DM. Telefon 092.344.705. (13823)

Vând (schimb) garsonieră confort I, Confecții, cu apartament 2 camere. Telefon 251796, după ora 17. (12209)

Vând apartament cu o cameră, zonă centrală. Telefon 222322; 094.787.497. (12929)

Vând apartament confort I, cu una cameră, etaj III. Telefon 289583. (12976)

Vând garsonieră confort I, Micălaca, bloc 123. Telefon 094.616.265. (12972)

Vând garsonieră ne(mobilată); str. Lacului, bloc L2. Telefon 236325. (13007)

Vând apartament 1 cameră, îmbunătățiri, Miorița; 12.000 DM negociabil. Telefon 094.988.154.

Vând 2 garsoniere cf. I, et. II și III, bl. 29, Alfa, îmbunătățite, balcon închis, satelit, telefon, baie faianță + gresie. Telefon 092 872 479, 236262 după ora 21. (13117)

Vând garsonieră central, str. Bușteni, preț rezonabil, parțial mobilată. Telefon 230324. (13245)

Vând apartament una cameră, bucătărie, baie, gaz, str. Bela Bartok nr. 7, ap. 2, orele 18-20. (13719)

Vând garsonieră, confort I, str. Lacului, gresie, faianță italiană, preț 12.600 DM, negociabil. Telefon 262843, 094.957.108. (13703)

Vând apartament 1 cameră, 51 mp, ultracentral. Telefon 284712. (13696)

Vând apartament la casă, cameră, bucătărie, hol, grădină, 7.500 DM, negociabil. Informații telefon 235016. (13745)

Vând apartament 1 cameră, Vlaicu, bl. B-21, sc. A, ap. 4, et. I. Telefon 242118. (13753)

Vând apartament una cameră, Grădiște, bl. F, et. II, apartament trei camere, Vlaicu, bl. A14, et. III, ocupabile imediat. Telefon 092.784.857, după ora 18, 257664. 813758)

Vând apartament 1 cameră, 6 Vînători, 6.500 DM. Telefon 094.397.419. (13765)

Vând apartament 1 cameră, zona Confecții, faianță, balcon, telefon, gaz, preț negociabil, 8.000 DM. Telefon 286284; 092.281.516. (13767)

Vând garsonieră zona gării, et. III, telefon Alcatel, parchet, cablu TV, preț 11.500 DM, negociabil. Telefon 094.258.424. (13774)

Vând apartament 1 cameră, zonă ultracentrală, toate condițiile necesare, 16.500 DM. Telefon 223787, 259331. (13782)

Vând garsonieră cameră, hol, baie, Vlaicu. Informații str. Ghiba Birta nr. 28, ap. 17. Telefon 237048, 3800 DM. (13786)

Vând garsonieră, confort I, Vlaicu, Z.15. Telefon 234964.

VÂNZĂRI APARTAMENTE DOUĂ CAMERE

Vând apartament central, 2 camere, parțial mobilat, nou renovat, 22.500 DM. Telefon 092 344 816, 093 382 497. (13186)

Vând apartament 2 camere, ultracentral, îmbunătățit (str. Maiakovski), boxă, contorizat, acoperiș țiglă, preț acceptabil. Telefon 092 503 151 sau după ora 18, 270686. (12811)

Superocazie! Vând apartament 2 camere, Podgoria, amenajat, 17.950 DM. Telefon 092.344.705. (13823)

Vând 2 camere Micălaca, modificat, îmbunătățit, 13.000 DM. Telefon 270856. (13016)

Vând apartament 2 camere, bucătărie, baie, Vlaicu, bl. 12, ap. 3, sc. A, parter. (12838)

Vând urgent apartament în casă, curte, grădină, gaz, 2 camere, bucătărie, antreu, pivniță, str. Voievod Moga, nr. 52; Grădiște. Telefon 223912, orele 9-15. (12566)

Vând apartament 2 camere, Vlaicu, faianță, gresie, gaz, telefon, cablu, pe soare, boxă, 15.000 DM. Telefon 246615. (12632)

Vând apartament 2 camere, 87 mp, et. I, negociabil. Telefon 232812. (12852)

Vând (schimb) urgent apartament 2 camere, confort II, îmbunătățiri, zona Intim. Informații 057/223827, după ora 14. (12257)

Vând apartament 2 camere, et. III, bloc cărămidă, contorizat, decomandat. Telefon 092.343.751; 279923, după ora 19. (12369)

Vând (schimb) apartament 2 camere, în Aradul Nou, cu autoturism sau apartament 1 cameră + diferență. Telefon 057-288973; 094.963.362. (12675)

Vând apartament 2 camere, str. Andrei Mureșanu, preț 30.000 DM. Telefon 094.557.916. (13017)

Vând apartament 2 camere, Aleea Amara, bloc X 40, sc. B, etaj II, ap. 9. Telefon 241469; 093.440.391. (13089)

Vând apartament 2 camere, decomandat, 84 mp, „Z", Vlaicu. Telefon 242430; 094.629.166. (12252)

Vând apartament 2 camere, Alfa, etaj inferior, 14.000 DM. Telefon 270856. (13016)

Vând apartament mobilat, compus din: 2 camere, 2 bucătării, baie, debara, garaj, pivniță, Pârneava, preț informativ 25.000 DM, negociabil. Telefon 094 187 488 și 094 390 111 după ora 15. (13177)

Vând apartament 2 camere, zona III; proaspăt zugrăvit, ușă blindată, geamuri termopan, scurgere separată. Telefon 092 826 592. (13181)

Vând apartament 2 camere, 71 mp, et. I, balcon, aut. garaj, bl. 726, Micălaca, 15.500 DM, negociabil. Telefon 262707, 092 624 721. (13146)

Vând urgent și ieftin apartament 2 camere, baie, bucătărie, cămară alimente în Micălaca. Dotări: faianță, gresie, parchet stejar, instalație în fir de cupru, scurgere separată de bloc, vopsit și zugrăvit, încălzirea și apa caldă contorizate separat de bloc. Telefon 270807. (13219)

Vând apartament 2 camere, et. I, modernizat, zona Maiakovski. Telefon 094 783 858. (13230)

Vând apartament 2 camere, Vlaicu, X40, sc. C, ap. 8, preț negociabil și avantajos, posibilitate în rate. Telefon 094 295 595, 272466. (13231)

Vând apartament 2 camere, parțial mobilat, Piața Sporturilor nr. 5, bl. 43, et. IV, ap. 17. Telefon 232776. (13674)

Vând apartament 2 camere, nedecomandat, Podgoria et. I, preț 23.000 DM. Telefon 057/254619. (13122)

Vând urgent apartament 2 camere, Confecții, et. IV, garanție 10 ani, preț 11.000 DM. Telefon 253521. (13034)

Vând apartament 2 camere stare foarte bună, nu a locuit nimeni în el, Piața Spitalului, 1 B, etaj 5. Telefon 511338, zilnic orele 7,30 - 16. (11333)

Vând apartament 2 camere, etaj II + garaj, Romanilor. Telefon 252030. (12527)

Vând apartament 2 camere, etaj III, central și garaj. Telefon 268135. (12970)

Vând apartament 2 camere, mobilat, nemobilat, gresie, faianță, cablu, telefon, gaz. Telefon 267319. (12980)

Vând 2 camere, Vlaicu, etaj intermediar; 11.300 DM. Telefon 253364. (13016)

Vând apartament 2 camere, zona Podgoria, parter, îmbunătățit. Telefon 230675. (13020)

Vând apartament două camere, decomandat, parter, Alfa, 11.500 DM, negociabil. Telefon 092.926.981; 265858. (13724)

Vând apartament 2 și 3 camere, zona Piața M. Viteazul. Telefon 255175. (13723)

Vând apartament 2 camere, îmbunătățit, Micălaca, bl. 102. Telefon 233615 sau 267140 (după ora 16). (13720)

Vând apartament 2 camere, Calea Romanilor et. I. Telefon 261092, orele 14-20. (13712)

Vând apartament 2 camere, toate utilitățile, etaj intermediar, Vlaicu bl. A14, preț 6.000 $. Telefon 241988. (13702)

Ocazie. Vând apartament 2 camere, Podgoria et. IV, acoperiș garantat, 17.000 DM. Telefon 250966; 092.344.621. (13701)

Vând apartament 2 camere, decomandat, zona gării, 20.000 DM. Telefon 278261, după ora 20. (13694)

Vând apartament decomandat, 2 camere, zona 305, sc. D, ap. 2, cineva este acasă. Telefon 266696. (13693)

Vând apartament 2 camere, et. I, B. Mărăcine 25.000 DM, negociabil. Telefon 253282. (13690)

Vând apartament 2 camere, decomandate, et. II, Micălaca, 13.000 DM. Telefon 093.524.654. (13687)

Vând apartament cu 2 camere, decomandate, la parter bl. 306 și apartament cu 4 camere, bl. 338, et. II. Relații telefon 092.234.084. (13711)

Vând apartament 2 camere, gresie, faianță, balcon închis, contorizat apă caldă, apă rece, et. IV, bl. X11, sc. C, ap. 18, Vlaicu, preț 15.000 DM, negociabil. Telefon 247953. (13736)

Vând apartament 2 camere, garaj, bl. 569. Telefon 263596. (13740)

Vând apartament 2 camere, parter, zona UTA, spațios, ideal pentru firme, birouri, cabinete etc. Informații telefon 289678. (13756)

Vând apartament 2 camere, + garaj, zona Vlaicu. Telefon 094.607.104. (13777)

Vând apartament 2 camere, decomandat, et. II, gaz, telefon, satelit, garaj, str. Poetului, preț 17.500 DM, negociabil. Telefon 231331, 092.402.031. (13790)

Vând apartament două camere, zona 300, Informații telefon 267035, după ora 14. (13811)

Vând apartament 2 camere, în vilă, str. Praporgescu nr. 9. Informații telefon 092.667.658; 252130; 277233. (13838)

VÂNZĂRI APARTAMENTE TREI CAMERE

Vând apartament 3 camere, decomandat, parchetat, 2 holuri, unul închis, Micălaca. Telefon 264293.

Vând apartament 3 camere, 115 mp, 3 balcoane, 2 băi, îmbunătățit, 33.000 DM negociabil. Telefon 092.292.563; 275669. (13030)

Vând, în Vinga, apartament 3 camere, decomandat, 12.500 DM. Telefon 092.316.371; seara 277755. (13035)

Vând apartament 3 camere, Faleza Sud, bloc 10, preț 16.000 DM. Telefon 277083. (13033)

Vând apartament 3 camere, la casă, (2 în curte) toate îmbunătățirile, 33.000 DM negociabil, str Clujului, nr. 52. Telefon 094.607.104; 280428. (12676)

Vând apartament 3 camere, îmbunătățit, garaj, boxă, pivniță, Confecții. Telefon 252783. (12918)

Ocazie! Vând apartament 3 camere, , decomandat, str. Poetului, bl. P5, et. III. Telefon 212974, 093 418 530. (13134)

Vând apartament 3 camere, complet îmbunătățit, zonă centrală. Telefon 057-251397. (13226)

Vând urgent apartament 3 camere, ultracentral, cu vedere în Piața Primăriei. Telefon 057-251507, după ora 17 sau 094.500.893. (13192)

Vând apartament 3 camere, semidecomandat, Vlaicu. Telefon 275873. (13139)

Vând apartament 3 camere, îmbunătățit, zona III, et. I, 25.000 DM. Telefon 267522. (13095)

Vând apartament 3 camere, decomandate, confort sporit. Telefon 248383. (13064)

Vând urgent apartament trei (3) camere, Vlaicu, bl. X3, decomandat, 16.000 DM, negociabil. Telefon 248773. (12966)

Vând apartament 3 camere, semidecomandat, et. 1/4, Vlaicu, bl. Z. Telefon 240690; 274561. (10936)

Vând apartament 3 camere, cu boxă și garaj autorizat, str. Stupilor - Vlaicu, etaj III. Telefon 284353. (12571)

Vând apartament 3 camere, str. Barițiu, nr. 9. Telefon 284353. (12571)

Vând ieftin apartament 3 camere, îmbunătățit, Alfa, bloc 2, preț 15.500 DM negociabil. Telefon 057 - 277097. (13049)

Vând apartament 3 camere, et. II, cu îmbunătățiri, ocupabil imediat 18.000 DM, negociabil. Telefon 464702; 289226. (13718)

Vând apartament 3 camere, zona spitalului, 37.000 DM, negociabil. Telefon 253282. (13690)

Vând apartament 3 camere în Lipova. Telefon 279231. (13748)

Vând apartament 3 camere, bl. 716, et. I, garaj dublu. Telefon 095.614.739. (13781)

Vând urgent apartament 3 camere, cu îmbunătățiri, zona Alfa, bl. 78, ap. 4. (13798)

Vând apartament 3 camere, et. I, Micălaca, 19.500 DM, negociabil. Telefon 093.445.466, 092. 948.495. (13820)

VÂNZĂRI APARTAMENTE PATRU-CINCI-ȘASE CAMERE

Vând apartament 4 camere, 2 băi, 2 intrări separate, 2 holuri, ultracentral, preț negociabil. Informații telșefon 250857, între orele 18-21. (13029)

Vând apartament 5 camere, decomandate, Grădiște. Telefon 223755, 094 956 176 (12782)

Vând apartament 5 camere, decomandat, et. I, cu vedere spre mal, Pasaj Micălaca. Telefon 092.621.405. (12398)

Vând apartament Samantha, 108 mp, 5 camere, sau schimb cu 2 + diferență. Telefon 230524, după ora 18. (13676)

Vând apartament 4 camere, bl. 329, et. II, preț 25900 DM, negociabil. Telefon 092.649.748, 245061. (13259)

Vând apartament 4 camere, Micălaca. Telefon 262891. (13773)

VÂNZĂRI CASE

Vând apartament în casă, str. Eminescu, 3 camere 150 mp + demisol 100 mp, gaz în curte, loc auto în curte, preț 29.500 DM. Telefon 237123; 092.698.868. (11867)

Vând casă în Gai, cu 3600 mp teren. Telefon 254477. (12619)

Ocazie! Vând casă mare, Vladimirescu 4 camere, baie, garaj, gaz, satelit. Telefon 514542.

Vând casă cu etaj, posibilitate gaz, Grădiște, str. Trenului nr. 161, preț 65.000 DM, negociabil. Telefon 276092; 094.860.821. (13730)

Vând casă, localitatea Sînleani nr. 22, preț negociabil, vizibilă zilnic, după ora 16. Telefon 093.305.285. (12959)

Vând casă mansardată, zona Spitalului Județean. Telefon 280101.

Vând casă 2 apartamente, 1.000 mp, grădină, gaz, apă, baie, în Pârneava. Informații telefon 094 555 452. (11247)

Vând sau schimb sau variante casă în Grădiște, 6 camere, dependințe. Telefon 236786. (11227, 11231)

Vând urgent casă mare, 2 corpuri, grădină cu pomi, suprafața 900 mp. Telefon 092 239 471, 256543. (f. 1420526)

Vând casă central: parter - privatizat „Margo", etaj-apartament ultradotat. Telefon 234862. (12561)

Vând casă în Ungaria (Battonya), 6 km Vama Turnu, 2 camere, bucătărie, gaz, apă, 731 mp. Informații Somogyi 144, telefon 0036-6209932000, preț 5.500 DM, negociabil. Asigurăm acte domiciliu. (12719)

Vând casă mare, Cuvin nr. 3/2, magazii 120 mp, pivniță cu boltă 200 mp, acces din 2 străzi, suprafața totală 2.750 mp, posibilități privatizare. Telefon 461205. (12456)

Vând urgent casă mare, anexe, teren 3000 mp, pe deal, renovată în 1998, Șiria, str. Ion Rusu Șirianu, nr. 171. Telefon 094.545.778; 252392. (12566)

Vând casă în Sântana, lângă gară, str. Primăverii nr. 4, preț avantajos. Telefon 462819. (Ag. Criș)

Vând casă 3 camere, bucătărie, baie, accept variante. Telefon 210882. (12886)

Vând vilă, parțial finisată, DPM, Aradul Nou, preț la vedere. Telefon 278077; 092.703.126. (12928)

Vând casă cu 2 apartamente, zona Școlii UCECOM. Telefon 211683. (12503)

Vând casă Aradul Nou, str. Piersicilor. Informații telefon 254045 până la ora 18; după ora 18 la telefon 092.532.101. (12975)

Vând casă veche cu grădină mare, comuna Iratoș. Telefon 220282 ziua; 221177 - seara. (12974)

Vând casă mare cu atelier auto și grădină. Telefon 283677. (13011)

Vând casă localitatea Sântana, str. Căprioarei, nr. 65. Telefon 092.273.740. (13091)

Vând casă mică cu teren mare. Informații telefon 092.961.947. (12119)

Vând casă, grajd și grădină, sat Botfei nr. 107. Telefon 283455. (13184)

Vând casă cu grădină și anexe, Grădiște, str. Rândunicii nr. 2/3b. Telefon 230819. (13155)

Vând casă cu grădină și mobilă stil. Telefon 092 562 402. (13257)

Vând casă 3 camere + bucătărie, apă, gaz, telefon, cablu, scurgere stradală, 18.000 DM. Telefon 276147. (13210)

Vând casă 5 camere + dependințe, 1.000 mp, Pârneava, str. Oituz nr. 85. Telefon 270789. (13248)

Vând casă 3 camere, bucătărie, baie, anexe, grădină. Telefon 561334, Lipova. (13256)

Vând (schimb cu apartament + diferență) casă 3 camere, bucătărie, baie, garaj, anexe, grădină, Grădiște. Telefon 276967. (13145)

Vând casă, Pecica nr. 1143, 1800 mp. Telefon 469008, 262323. (13065)

Vând casă familială, gaz, canalizare, apă, telefon, în Vlaicu, str. Toamnei, nr. 9. Informații, str. Poetului, nr. 67, Alimentara „Europa". (11672)

Vând casă în Vărșand, cu teren mare, 5.000 DM. Telefon 530193. (12585)

Vând casă în roșu, P+M, 280 mp, Vlaicu, suprafața totală 620 mp, preț 56.000 DM. Telefon 093 249 716. (12803)

Vând (sau schimb cu apartament 4 camere parter, cartier Vlaicu-zona Fortuna), casă Arad, str. Posada, nr. 108; 50.000 DM. Telefon 095.608.147. (11949)

Vând casă în Ungaria (Battonya), 6 km Vama Turnu, 2 camere, bucătărie, gaz, apă, 731 mp. Informații Somogyi 144, telefon 0036-6209932000, preț 5.500 DM, negociabil. Asigurăm acte domiciliu. (12719)

Vând casă cu etaj, 5 camere, piscină, central, singur în curte, intrare auto, 72.000 DM, negociabil. Telefon 222373; 094.764.603. (13728)

Vând casă din cărămidă 2 camere cu toate anexele necesare, apă, gaz, 32.000 DM, negociabil. Telefon 057-270474. (13713)

Vând casă 4 camere, dependințe multiple, încălzire proprie cu gaz, grădină mare, canalizare, Pîrneava (zona Spitalului Județean). Telefon 251915. (13707)

Vând casă 4 camere, bucătărie, baie, grădină în Sîmbăteni nr. 396. Telefon 216146. (13705)

Vând casă (gospodărie mare) în localitatea Săvîrșin. Telefon 284712. (13696)

Vând casă ultracentral, 60.000 DM, negociabil, accept variante. Telefon 057-221914; 092.509.401. (13688)

Vând casă cu 6 apartamente în stare de demolare, str. Gr. Alexandrescu nr. 11, teren total 633 mp. Informații telefon 094.506.469; 255983, seara. (13684)

Vând casă cu 2 apartamente a câte 2 camere, str. Gh. Doja nr. 88, teren total 1015 mp. Informații telefon 094.506.469; 255983, seara. 813684)

Vând sau schimb casă în Peregul Mare, preț 12.000 DM, negociabil. Telefon 134, prin 991 sau 095.819344. (13682)

Vând casă în Ungaria, asigur drept de ședere permanent în Ungaria, posibilitate fără viză Schengen, aștept numai oferte serioase. Telefon 092.622.767.

Vând casă cu grădină, gaz, apă curentă, zona Grădiște. Informații telefon 230685 sau 279871, după ora 19. (13727)

Vând casă cu grădină în Cuvîn, la șosea, către deal. Informații telefon 461052. (13761)

Vând casă 3 camere, 1 bucătărie, 2 coridoare parchetate, gresiate, curte betonaă, grădină, preț 23.000 DM. str. Socului nr. 43, negociabile. Telefon 275117. (13751)

Vând casă mare 4 camere, dependințe, grădină, încălzire proprie, Aradul Nou, centru. Telefon 057-278908. (13754)

Vând casă, centru, localitatea Curtici, grădină 2700 mp. Telefon 276772. (13770)

Vând casă modestă cu grădină mare 2000 mp, în Gai, str. Nouă nr. 62. Telefon 094.607.104. (13777)

Vând casă formată din 2 apartamente, 28.500 DM. Telefon 273554. (13780)

Vând în comuna Șagu nr. 326, două case, în curte, anexe, grădină, pomi, vie, pentru două familii, 38.000 DM, negociabil. Telefon 092.225.767. (13810)

Ocazie! Vând casă cu grădină în Șepreuș, nr. 594. Informații Pâncota, telefon 466038 sau 466668 după ora 21.

VÂNZĂRI SPAȚII

Vând spațiu comercial 139 mp, Micălaca 301, 4.000.000 lei/mp, rog oferte serioase. Telefon 094.844.356. (12759)

Vând spații, zonă centrală. Telefon 093.253.651. (13873)

Vând gheretă Piața Miorița, 2 intrări, aer condiționat, apă, canal. Telefon 094.669.443. (12993)

Vând gheretă Aradul Nou. Telefon 278618. (12568)

Vând spațiu 40 mp, Chișineu Criș, lângă judecătorie, clădire din 1996, cu grup sanitar, încălzire centrală. Telefon 094.610.552. (13686)

Vând GRAJD pentru creștere de animale și abator, nou, dotat cu utilaje, autorizat pentru funcționare, în comuna Șimand. Telefon 422012. (13697)

Vând gherete metalice în Piața Soarelui și Miorița. Telefon 094.575.506. (13880)

VÂNZĂRI TERENURI

Vând teren în Grădiște, 500 mp, apă, canalizare, gaz la stradă, preț 17.000 DM, negociabil. Telefon 253366. (13759)

Vând grădină mare cu casă mică în Gai. Telefon 220282 - ziua; 221177 - seara. (12974)

Vând teren în Micălaca, 650 mp, apă, canal, gaz stradal. Telefon 095 614 121, 251551. (13123)

Vând loc de casă cu grădină, zonă centrală, poziție foarte bună, localitatea Măderat. Telefon 212298. (13180)

(Continuare în pagina a 22-a)

(Urmare din pagina 21)

Vând TEREN ultracentral Chișineu Criș (2700 mp). Telefon 093.340.082.

Vând teren intravilan 625 mp, posibilități apă, curent, gaz. Telefon 230483. (13087)

Vând 400 mp grădină, str. P. Rareș, Grădiște. Telefon 265784.

Vând teren intravilan în Baratca, în zona caselor de odihnă, lângă pădure, 1780 mp, este curent electric și fântână. Telefon 246005. (12919)

Vând teren casă 500 mp. str. Cetății. Telefon 468437. (13846)

VÂNZĂRI AUTO

Vând Mercedes 190 Diesel, an 1985, servo ABS, central, trapă, 3.500 DM, numere valabile 2 ani. Telefon 094.120.283. (13764)

Vând microbus Volkswagen T4, cu locuri, an 1993, Diesel, recent înscris. Telefon 094.700.383. (13729)

Vând Dacia 1310, break, 1988, culoare roșie, stare foarte bună, Micălaca, Calea Lipovei nr. 262.

Vând Ford Sierra, 2.000 cmc, an fabricație 1989, stare foarte bună. Telefon 092 529 611, 234179.

Nu-ți mai fă griji, CAUCIUCURILE de care ai nevoie, sunt la mine, IEFTINE și BUNE, toate dimensiunile, cu garanție, aduse din GERMANIA. Telefon 259339; 094.706.321. (11214)

Vând Nissan Patrol, fabricație 1991, 5 uși, stare perfectă, preț 9.000 dolari, negociabil. Telefon 094 626 935, 094 509 403. (0361446)

Vând Opel Astra Caravan 1994, 1.600 cmc, benzină, stare perfectă, recent înmatriculat persoană fizică. Telefon 094.544.832. (12931)

Vând Rapid Diesel, an 1986, preț 4.900 DM, negociabil. Telefon 092.251.535. (12936)

Vând Peugeot 504, camionetă Diesel, an 1985, preț 3.900 DM, negociabil. Telefon 092.251.535. (12936)

Vând Saviem 6,5 tone, stare perfectă de funcționare. Telefon 092.973.241 sau 057/460310. (12944)

Vând Dacia Break, fabricație 1997. Telefon 289583. (12976)

Vând microbuz Ford Tranzit, anul '78; negociabil. Telefon 094.215.110. (13015)

Vând CAUCIUCURI, diferite dimensiuni. Telefon 095.604.203. (13006)

Vând motocicletă CZ 125; preț convenabil. Telefon 265029. (13168)

Vând tractor U 650, CIV și utilaje aferente, 10.000 DM. Telefon 092.316.371 - seara 277755. (13035)

Vând Dacia 1310, an 1998, bord CN, stare ireproșabilă, preț 4.800 DM negociabil. Telefon 267426. (13061)

Vând Peugeot 309 Diesel 1990, persoană fizică, 6.300 DM. Telefon 092.477.834. (13096)

Vindem: combine CLAAS, FERGUSON, NEW HOLLANAT, INTERNAȚIONAL, stare perfectă, prețuri avantajoase. Telefon 094.775.102. (12434)

Vând Dacia papuc acoperiș aluminiu, inspecție 2001. Telefon 246527 271208. (12192)

Vând Renault 11, benzină, an 1984, înscris, preț 2.500 DM. Telefon 094 396 172. (12943)

Vând autovehicul marca VW-MAN 8150 F, Diesel, capacitate cilindrică 6871, 7,5 t, an fabricație 1990, stare perfectă de funcționare, pentru curse internaționale. Telefon 094 595 025, 287546. (13115)

Vând TRACTOR U650, cauciucuri noi, înscris, CIV; remorcă 5 to, înscrisă, CIV; SEMĂNĂTOARE SPC 6; CULTIVATOR, APARAT ERBICIDAT. Telefon 094 764 539. (13164)

Vând motostivuitor benzină 1,2 t. Telefon 092 356 210. (13153)

Vând BMW 730 iA, an fabricație 95, preț 30.000 DM. Telefon 095 417 171.

Vând Dacia 1310, an 1999, garanție decembrie 2000, 5.200 DM, negociabil. Telefon 262707, 092 624 721. (13146)

Vând ansamble și piese Dacia tamponată (motor nou, cutie viteze, cabină completă, punte spate etc). Telefon 237482. (13163)

Vând Opel Astra Club '92, benzină, model deosebit, înmatriculat persoană fizică, preț 8.500 DM. Telefon 094 544 832. (13230)

Vând Dacia papuc 5 locuri, septembrie 1996, 4.200 DM, negociabil. Telefon 057-522014. (0363862)

Vând combină recoltat păioase Ferguson. Informații telefon 057-466512. (13237)

Vând Dacia 1300, imediat. Vând garaj metalic, zona 700. Telefon 265890. (13225)

Vând Ford Escort, benzină, 5 lt/100 km, model 1991, preț 7.700 DM. Telefon 092 316 395. (13260)

Vând furgon Iveco 49.10, CIV, sarcină utilă 2,5 tone, 1988. Telefon 094.557.948. (13671)

Vând tractor U-650 cu motor defect sau piese de schimb. Informații Vladimirescu str. V. Roaită nr. 51. Telefon 514770. (13229)

Vând pompe injecție, chiuloase orice tip. Telefon 276781, seara. (13221)

Vând autobasculantă Tatra, stare de funcționare. Telefon 285519. (12147)

Vând VW Passat Diesel 1,6. 1984, înscris persoană fizică, CIV, ITP 2001, 4 uși, stare foarte bună, alb, preț 5.500 DM. Telefon 094.542.723. (13119)

Vând Mercedes 200 Diesel. Telefon 244394. (13124)

Vând VW Golf II, înmatriculat persoană fizică, 1300 cmc, 1987. Telefon 092.391.065. (12947)

Vând Renault 18 Diesel, 1985, stare bună, 3.600 DM. Telefon 276872. (12888)

Vând una combină agricolă marca John Deer 985, cu masa oentru păioase și porumb; microbus marca Fiat Iveco Daylli 35-8 tamponat. Telefon 095.807.567; 095.636.324. (12835)

Vând tractor U 650 fabricat în 1993 + remorcă auto înscrise, preț 10.000 DM. Telefon 093.340.082.

Vând autoutilitară TV an 1990, motor Brașov, persoană fizică. Informații localitatea Dud nr. 319. (12949)

Vând Opel Vectra 1,7 Diesel, Berlină, 4 uși, an fabricație 1993, înmatriclată, CIV, persoană fizică; preț 10.300 DM. Teleofn 241452. (12914)

Vând autobasculantă Raba 12 tone, CIV, stare de funcționare. Informații telefon 462630; 094.986.148. (0360375)

Vând Fiat Croma TD; Mazda, înmatriculate persoană fizică. Telefon 094.620.627; 289975. (13107)

Vând RABA benă 10 tone cu remorcă. Informații telefon 462974. (0360380)

Vând remorcă Compa, 1500 kg, 2500 DM, negociabil, 2 axe, înălțată. Telefon 258318; 094.193.746. (13708)

Vând Dacia papuc carosat și transport alimente în stare excepțională. Telefon 422012. (13697)

Vând combină tractată de recoltat porumb pe 2 rânduri. Telefon 094.610.552. (13686)

Vând ieftin, urgent, Ford Trasit Diesel, 2,4-1980, lung-înalt, stare bună de funcționare. Telefon 092.998.913. (13683)

Vând VW Passat 1,6 D, fabricat 1992, înmatriculat. Telefon 095.519.899. (13704)

Vând Dacia 1310 diesel, an fabricație 1989. Telefon 258214. (13734)

Vând autodubă Iveco 3,5 tone. Telefon 093.253.651. (13873)

Vând combină de recoltat păioase marca FAHR cu masa 2,80 m, an fabricație 1974, stare foarte bună. Telefon 256366 sau 092.249.490. (c303)

Vând convenabil OPEL ASCONA 1,6 automatic, înscris, fabricat 1988. Telefon 095.645.203. (13789)

Vând Dacia break o km, neînscrisă în circulație, preț convenabil; Dacia break, din 1989, după R.K. cuvă inox 3000 litri. Telefon 232998. (346012)

Vând Dacia 1300, an fabricație 1989, stare bună, preț 2600 DM, negociabil. Telefon 092.207.453. (13004)

Vând Dacia 1310, avariată, CIV + talon, Curtici. Telefon 464659. (13775)

Vând urgent Dacia papuc, 1994, 2800 DM. Telefon 236390, 092.469.562. (13772)

Vând autobuz 58 locuri Karosa. Telefon 514914. (13880)

Vând urgent tractor U-640 și Audi 80. Felnac Telefon 411124. (13768)

VÂNZĂRI ELECTRO

Vând VITRINĂ frigorifică tip insula, ieftin. Telefon 211491. (12887)

Vând TELEVIZOARE color, diagonala 70 cm și 51 cm, tipuri noi, foarte ieftin. Telefon 211491. (12887)

Vând frigider, combină frigorifică, mașină automată de spălat și TV color diagonala 51 cm, foarte ieftin. Telefon 275277. (12506)

Vând TV color, en gros, en detail, prețuri de la 900.000 lei, garanție. Telefon 289456, 092 239 242. (12859)

Vând FRIGORIFICE NEMȚEȘTI: FRIGIDERE, COMBINE, CONGELATOARE, LĂZI, la prețuri între 1.000.000 și 3.000.000 lei, cu garanție. Telefon 057-259339, 094 706 321. (11214)

Vând TV COLOR PHILLIPS, 900.000 lei și TV GRUNDIG stereo, teletext, 1.900.000 lei, cu telecomandă. Se oferă garanție. Telefon 057-259339, 094 706 321. (11214)

Vând MAȘINĂ SPĂLAT AUTOMATĂ EUDORA 1.500.000 lei și MIELE, 2.900.000 lei cu garanție. Telefon 057-259339, 094 706 321. (11214)

Vând CÂNTARE ELECTRONICE; CASE MARCAT FISCALE, omologate. Telefon 272727; 281188.

Vând TV color Stereo, teletext, cu telecomandă. Telefon 237903, 092 742 822. (12782)

Vând televizoare color, 54 cm, teletext, telecomandă, negociabil. Telefon 264004. (12787)

Vând TV color, diferite modele, cu garanție. Telefon 219365. (12825)

Vând combină frigorifică orizontală 2 m lumgime, preț 1400 DM. Telefon 288583 sau 219292. (12948)

Vând calculatoare, imprimante, xeroxuri, prețuri negociabile. Telefon 247182; 092.844.563; 092.685.807. (12964)

Vând computer Pentium Compaq cu tastatură CD, monitor de 17 inch, Onscreahn Dell cu meniu pe ecran în 6 limbi, 32 RAM și 165 MHz. Telefon 280260. (13077)

Vând diferite tipuri de TELEVIZOARE COLOR stereo. Telefon 280260, orele 9-19. (13077)

Vând TV color, mașină spălat automată, cuptor microunde; garanție. Telefon 284604. (13047)

Vindem VITRINE FRIG, CAMERE FRIG, DULAPURI FRIG. Telefon 281384, orele 8-18. (11489)

Vând aparat de înghețată. Telefon 094 595 025 sau 287546. (13115)

Vând instalații de climatizare, vitrine frigorifice, frigidere, congelatoare, cu garanție. Telefon 057/284857; 092.556.562. (12402)

Vând diferite TELECOMENZI pentru TELEVIZOR (165.000 lei); VIDEO, satelit, componente electronice. Telefon 092.368.868. (12519)

Vând vitrină frigorifică orizontală cu ladă, preț negociabil. Informații telefon 462826, după ora 20. (0360379)

Vând cuptor patiserie electric, 1000 DM; mașină rulat cornuri, 2000 DM, mașină divizat 1000 DM, malaxor 200 litri, 2000 DM, toate negociabil. Telefon 095.053.626. (13716)

Vând frigider și congelator cu 5 sertare. Informații str. Sânzienilor nr. 22. Telefon 273883. (13699)

Vând VITRINĂ frigorifică și expunere și păstrare de preparate din carne sau prăjituri. Telefon 422012. (13697)

VÂNZĂRI DIVERSE

Vând FIER BETON 7300 lei/kg; BCA. str. Independenței nr. 7 (Bujac). Telefon 273785. (134845)

Vând MOBILĂ COMBINATĂ, tip NĂDLAC, 350 DM. Telefon 094 988 154, 279679. (13156)

Vând PLASĂ GARD ZINCATĂ, toate dimensiunile; TABLĂ ZINCATĂ 0,4; SÂRMĂ NEAGRĂ și ZINCATĂ, PLASĂ RABITZ și CUIE CONSTRUCȚII, str. Vrabiei nr. 4. Telefon 289997. (12634)

Vând ȚIGLĂ Marsilia portugheză, fabricată Sighișoara, 4250 lei/buc.; ȚIGLĂ JGHEAB 3600 lei/buc; CĂRĂMIDĂ EFICIENTĂ 300/250/150-6750 lei/buc.; TERASIT, MOZAIC, PRAF MARMORĂ 800 lei/kg.; DEȘEURI MARMORĂ. Informații localitatea Mâsca nr. 33. Telefon 531498; 094.561.854. (12334)

Vând repatriere de Arad. Telefon 095.828.686. (12436)

Vând mobilier modern nou, bucătării de la 4.000.000 lei, biblioteci de la 6.000.000 lei; dormitoare de la 7.000.000 lei etc. Telefon 256769, 092 239 242. (12859)

Vând bolțari beton și zgură, dimensiuni diferite, avantajos. Telefon 095 418 089, 095 846 149. (11007)

Vând bolțari termoizolanți 4 modele, pavele, borduri. Telefon 095.634.885. (11157)

Vindem avantajos mobilier comercial: pulturi, birouri, dulapuri vestiar, toneți stradali, PAL melaminat, agregate frigorifice (vitrine, dulapuri, camere, congelatoare), cântare semiautomate de 10 și 100 kg, grătare lemn, cărucioare, scări, aparatură de laborator etc. Informații telefon 281060 și 281036. (12153)

Vindem tărâțe la 2.000 lei/ kg și făină la 550 lei/ kg, cantități mari. Informații telefon 462342. (0360373)

Vând termoteka Ariston, Beretta 24 KW, 950 DM, negociabil. Telefon 252313. (12819)

Vând lână merinos 600 t, calitatea I și piei miel până la 1 an, cca 300 buc, preț negociabil. Telefon 094 509 403, 094 626 935. (0361446)

Vând acte „casă schimb valutar" activitate întreruptă temporar. Telefon 094 661 161. (12802)

Vindem PUI vii de carne, rasa Broiler, la ferma MIȘCUȚA-GAI, cca-400 gr, zilnic, între orele 9-19. Telefon 280720; 092.585.947. (12850)

Vând haine second hand, en gros, 15.000 lei/kg. Telefon 093.466.847. (4469084)

„PUI DE ȘIRIA" Vindem populației, în limita stocului la ferma din Șiria, vineri 26.05, orele 15-18; sâmbătă 27.05, orele 8-15, PUI VII DE CARNE de peste 1 kg și de cca.700 gr. (12829)

Vând LEMNE DE FOC, NISIP și BALAST. Telefon 214010. (12872)

Vând termoteci gaz, instant baie, convectoare, calorifere, ofer un an garanție. Telefon 274876. (12925)

Vând căsuță lemn, agrement. Telefon 222322; 094.787.497. (12929)

Vând garaj zona Polivalentă. Telefon 057 - 231906. (12991)

Vând grajd din cărămidă cu teren aferent 1,13 ha + acte. Telefon 092.263.104. (0346011)

Vindem rolete plastic import, cu 250.000 lei/mp și rolete tei cu 450.000 lei/mp. Oradea, telefon 059 - 460315; 095.827.725. (12142)

Vând mobilă combinată, sufragerie curbată, scaune motoretă Tomos, bicicletă. Telefon 284574. (13110)

Vând MOBILĂ, second hand, Germania. Telefon 095 417 171.

Vând uscătorie cherestea, volum 45 mc, 380 V. Telefon 092 356 210. (13153)

Vând repatriere întreagă de Arad. Telefon 092 465 091. (13165)

Vând 2 garaje autorizate, în Micălaca, zona 600. Telefon 259722. (13173)

Vând mobilă de bucătărie din lemn natur. Telefon 222220. (13232)

Vând repatriere de Arad. Telefon 094.286.652. (13264)

Vând repatriere de Arad. Telefon 094.128.248. (13264)

Vând canapea extensibilă. Telefon 094.988.117; 277168. (13254)

Vând porumb boabe. Informații telefon 057-535162. (13252)

Vând lucernă uscată și adunată, aproximativ 2.000 kg, zona Grădiște. Telefon 237676. (13223)

Vând grâu bun, 10 tone. Telefon 057-281994. (13216)

Vând cazan încălzire centrală gaz metan, Junkers, Bosch, sigilat. Telefon 267309. (13187)

Vând bibliotecă 4.000.000 lei (multe copruri), mobilier hol 2.000.000 lei. Telefon 279200. (13028)

Vând bibliotecă stejar deosebită, preț 8.500.000 lei, negociabil, colțar extensibil pluș, 4.000.000 lei. Telefon 219551 sau 095.615.673. (13028)

Vând cultivator de patru rânduri, preț rezonabil. Lipova, telefon 561531. (4469086)

Vând porci grași 18.000 lei/kg. Telefon 216202. (13062)

Vând echipament taxi complet, 2 TV color, rochie mireasă, video Panasonic. Telefon 094.828.632. (12992)

Vând dormitor curbat din lemn nuc, 2 fotolii, măsuță, preț negociabil. Telefon 274036. (12817)

Vând convenabil canapele, colțare pluș, toate noi. Telefon 264892, 094 478 693. (11645)

Vând nisip și balast la domiciliu clientului. Telefon 277027. (12399)

Vând capră, lapte de capră. Telefon 281286, orele 20-22. (12687)

Vând EUROBOLȚARI TERMOIZOLANȚI, cu certificat calitate, 5.000 lei/bucata, 1 mc - 350.000 lei. Telefon 281491; 092.381.750. (12096)

Vând lapte de capră, proaspăt, 6.000 lei/ lt, în cantități limitate. Informații telefon 281286. (12834)

Vând garaj autorizat zona 300, preț 2000 DM. Telefon 093.340.082.

Vând termotekă Junkers, Bosch, Beretta, Ocean și boilere pe gaz. Telefon 253973. (13084)

Vând vitrine frigorifice (refrigerare), noi, import Italia, rafturi pentru magazin alimentar și 2 case fiscale de marcat „Elka". Telefon 092.344.829. (12804)

Vând calorifere fontă, toate tipurile, garanție totală, de la 30.000 lei/ element, str. P. Rareș nr. 77. Telefon 276859. 220659. (12790)

Vând pui Coker Spaniel. Telefon 095.611.238. (12995)

Vând dormitor stil Lengyel lemn masiv din cireș, perfectă stare; str. Scărișoarei, nr. 13. A. (13013)

Vând 800.000 acțiuni SIF I Banat-Crișana. Telefon 095.615.555. (13078)

Vând aparat pentru măsurarea glicemiei (diabet) în 20 secunde: Telefon 092.493.187, zilnic, orele 12-18. (13709)

Vând garaj zona Alfa. Telefon 258318, 094.193.746. (13708)

Ocazie! Vând repatriere întreagă de Arad. Telefon 098.603.524. (13706)

Vând cameră combinată Nădlac, garnitură hol, bibliotecă Grõmitz, vană fontă 120 cm. Telefon 241575, după ora 16. (13700)

Vând UTILAJE noi pentru ABATOR. Telefon 422012. (13697)

Vând patru locuri de veci în Cimitirul Pomenirea. Telefon 054-212943. (13679)

Vând repatriere de Arad. Telefon 272250, 092.255.383. (13735)

Vând repatriere de Arad. Telefon 094.170.213. (13738)

Vând vițea Bălțată, aparat de muls. Telefon 279716, 094.608.747. (13739)

Vând asistență tehnică TV, tih 445, banc centricubat pompe injecție, remorcă 5 tone, remorcă cisternă 3,6 tone, generator acetilenă + tub oxigen + furtune, navete cu sticle bere. Telefon 258296, 092.315.686. (13743)

Vând urgent GARAJ DEMONTABIL 5/3 m, metalic. Telefon 095.645.203. (13789)

Vând jocuri de noroc Poker American 100 DM/buc. Telefon 237439. (13792)

Vând garaj autorizat, Vlaicu (Piața Agroalimentară). Telefon 256559. (13785)

Vând butelie Shell, mobilă combinată unicat, geantă diplomat cu cifru, coș pentru rufe, taburet alb, roșu, pentru bucătărie. Telefon 230960. (13750)

Vând garaj metalic zona 3. Telefon 279231. (13748)

Vând dulap metalic și rafturi depozit. Telefon 254836. (13847)

Vând pat copil, calorifere, candelabre, acordeon. Telefon 219748. (13878)

Vând Audi 80, an 1978, înscris PF, 1200 DM (posibil în rate); combină frig verticală 220 DM negociabil; mobilă tineret, 350 DM negociabil. Telefon 093.528.684.

Vând garaj, zona Vlaicu (Școala generală nr. 21.) Telefon 468437. (13846)

Vând goblenuri modele deosebite. Informații telefon 057 - 474271. (4873675)

CUMPĂRĂRI TERENURI, IMOBILIARE

Cumpăr casă cu grădină în Arad, apă, gaz, baie, 1000 mp, zonă ridicată (Gai, Vlaicu), apartament 2-3 camere, Vlaicu confort I, decomandat (exclus et. IV), preț rezonabil. Telefon 280944, numai azi, orele 15-17, Iuliana.

CUMPĂRĂRI AUTO

Cumpăr tractor U 445 cu 4 cilindri. Telefon 092.825.828. (12988)

CUMPĂRĂRI DIVERSE

Cumpăr garaj autorizat, zona Polivalentă (Bucura), Telefon 255655.

Cumpăr grâu panificație, plata pe loc. Telefon 092.607.686; 054-225.530. (12135)

Cumpărăm: PORUMB, ORZ, SOIA, plata la ridicare. Telefon 095.824.973. (f. 1420479)

Cumpăr soia boabe, cantități mari. Telefon 254642. (12892)

Cumpăr bancnote sau monezi vechi (DM, USD) pentru colecție. Telefon 092.391.565. (12978)

CUMPĂRĂM: ORZ, recolta 2000, plata la ridicare. Telefon 095 824 973. (f.)

Cumpăr grâu panificație, cantități mari, plata pe loc. Telefon 276477. (13152)

Cumpăr pene noi și vechi de gâscă, str. Bârsei nr. 18. Telefon 211759. (13742)

Cumpăr acțiuni Armopan, Feroneria, Bat-Arad. Telefon 095.615555. (13796)

Cumpăr tăurași peste 180 kg. Telefon 254832. (13769)

CERERI ȘI OFERTE DE SERVICII

Angajăm brutari. Telefon 092276841

(Continuare în pagina a 23-a)

(Urmare din pagina a 22-a)

AUGUST COM angajează 15 fete și băieți, 18-35 ani. Str. Ivrianu nr. 2, luni-vineri, orele 11-15. (12779)

SOCOM PIELARUL Arad, angajează CONFECȚIONERE fețe încălțăminte calificate, mașiniste, CTC-iste fețe încălțăminte, muncitoare la masă. Informații telefon 236116 sau la sediul firmei, str. Ghiba Birta nr. 16, Arad. (12846)

Companii americane oferă lucru la domiciliu. Trimiteți plic la C.P. 1015, Craiova. (f. 1420531)

SOCIETATE COMERCIALĂ angajează TAXATOARE, OSPĂTARE, ajutori BUCĂTAR, MUNCITORI necalificați (femei). Informații str. B. Bălcescu nr. 2. (13675)

Angajăm FEMEIE pentru tăiat pâine și BRUTARI calificați. Telefon 281228. (13269)

STIL BRUNA angajează MAȘINISTE cusut fețe încălțăminte și subțiat. Telefon 281291; 092.506.528. (13266)

SOCIETATE ROMÂNO-GERMANĂ angajează INGINER ELECTRONICĂ-CALCULATOARE, vârsta maximă 30 ani. Telefon 251111 sau 094.589993, între orele 11-17. (13261)

TOMAIFICIO VENEZIANO angajează FEMEIE la mașină de îndoit termociment, CROITORI în piele la mașină și manual. Telefon 254233. (13135)

Angajăm AGENȚI COMERCIALI (preferențial fete) pentru produse alimentare. Condiții: vechime în domeniu 2 ani, domiciliul în Arad. Telefon 280876. (13814)

SOCIETATE COMERCIALĂ angajează TÂMPLARI mecanici și ȘLEFUITORI cu experiență. Informații telefon 276130, orele 8-14. (13805)

Angajez urgent VÂNZĂTOARE ABC non stop, cu experiență. Telefon 272270. (13802)

Angajez BĂIEȚI 35 ani, HORTICOL, BIOLOG, necalificat, posesor auto. Telefon 095.645.203. (13789)

Angajăm VÂNZĂTOARE cu experiență, magazin alimentar, Micălaca, domiciliul în Arad. Telefon 219333. (13766)

SC LORETO COMPANY angajează personal calificat în domeniul CONFECȚII ÎNCĂLȚĂMINTE. Telefon 278785; 092.973.109. 813719)

SOCIETATE COMERCIALĂ angajează SPĂLĂTORI AUTO. Informații telefon 094.202.417 sau 092.663.159. (13747)

PRESTĂRI SERVICII

ANA-FRIG repară: FRIGIDERE, CONGELATOARE, la domiciliu, garanțial. Telefon 210420. (13755)

Școala șoferi „VÂRTACI" începe serie 27 MAI. Telefon 246527; 271208. (12191)

WES execută ieftin REPARAȚII frigidere, congelatoare, MONTAJ și SERVICE instalații de CLIMATIZARE INTERIOARE și AUTO. Telefon 284857; 092.556.562. (12401)

Constructor autorizat execut TENCUIELI, interioare, fațade, etaj, terasitări, ornamente, asigur calitate. Telefon 271322. (13262)

SOCIETATE COMERCIALĂ curăță COVOARE, TAPIȚERII, MOBILĂ și AUTO. Telefon 094.624.105. (13141)

Reparăm, tapițăm CANAPELE, COLȚARE, scaune, rolete, domiciliul clientului. Telefon 219514. (13100)

EXPERT CONTABIL autorizat conduce EVIDENȚE CONTABILE, conform Lg.82/91. Telefon 092.549.630. (13149)

FIRMĂ executăm LUCRĂRI DE COSNTRUCȚII, prețuri accesibile. Telefon 094 257 130. (11733)

REPARĂM: frigidere, congelatoare, domiciliu, garanție 6-12 luni. Telefon 243765; 094.867.352. (12644)

Firmă autorizată MONTEAZĂ CONTOARE de APARTAMENT (Zenner, AEM), execută INSTALAȚII ÎNCĂLZIRE centrală proprie (multistrat, cupru și pex). Telefon 095.614.154.

IZOREX execută lucrări HIDRIZOLAȚII. Garanție 10 ani. Telefon 057-266230; 094.612.877. (13692)

TAPIȚEZ repar, canapele, rolete, calitativ, domiciliul clientului, negociabil. Telefon 219412. (13691)

SC PARCHET execută parchetări, rașchetări, paluxări. Telefon 268032. (13744)

TRANSPORT MARFĂ 3-5 tone, avantajos, convenabil. Telefon 251502; 253629. (13875)

FIRMĂ repară prompt la domiciliu, garanțial FRIGIDERE, CONGELATOARE. Telefon 262967. (13783)

Execut orice fel de IZOLAȚII, placat: faianță, gresie. Telefon 275077. (13778)

Execut reparații TELEVIZOARE COLOR, la domiciliul clientului. Telefon 221336, 092.437.500. (13771)

DIVERSE

În data de 07.06.2000, ora 11, la sediul Judecătoriei Arad cam. 104, se vinde la licitație publică imobilul din ZIMAN CUZ nr. 100, proprietatea lui SAV ANDREI și FLOARE cu prețul de 135.000-.000 lei.

AFACEREA CEA MAI SIMPLĂ, capital 15.000.000 lei CĂUTĂM ASOCIAȚI. Telefon 093.463.567. (13799)

SC SATLINE SRL dorește să obțină autorizație de mediu pentru hala de producție și depozitare materiale de construcții în Zona Liberă Curtici, parcela nr. 3. Eventualele contestații se pot depune la Agenția de Protecție a Mediului, B-dul Dragalina nr. 16, Arad.

TURISM

SEMO TOUR ARAD
pune la dispoziția dumneavoastră locuri la munte și la mare. Vacanțe de neuitat - Litoral 2000 - în MUNTENEGRU, SLOVENIA, CROAȚIA, GRECIA, TURCIA și TUNISIA. Excursii pe cele mai interesante itinerarii din Europa și în cele mai diverse locuri de pe mapamond. Informații și înscrieri la sediul agenției, str. Mihai Eminescu nr. 13, telefon/ fax 282877, 283311.

NOU!!!
REDUCERI DE PREȚURI
„Pletl"
vă oferă:
zilnic spre Germania
PASSAU - REGENSBURG - NURNBERG - HEILBRONN - STUTTGART - KARLSRUHE - HEIDELBERG - WURZBURG - FRANKFURT - MAINZ - GIESSEN.
SERVICII: călătorie în autocare noi, moderne; 2 bagaje gratuite; însoțitoare de bord; o masă caldă în Ungaria.
Informații și înscrieri la AGENȚIILE PLETL: ARAD, telefon 057-252291, LIPOVA telefon 057-561377, 057-563011; TIMIȘOARA, telefon 056-200119; LUGOJ, telefon 056-359651; REȘIȚA, telefon 055-224904. (c. 18)

ÎNCHIRIERI

Închiriez sau vând spațiu comercial 86 mp, str. Cozia, nr. 5. Telefon 094.703.000 și 094.798.000. (12994)

Ofer spre închiriere spațiu ultracentral 40 mp. Telefon 210366, 214428. (13074)

Ofer spre închiriere casă etaj, gaz, pivniță, garaj, Aradul Nou, termen lung, firmă serioasă. Telefon 287996. (13103)

Ofer spațiu pe termen lung, intrare din stradă, bun pentru diferite activități. Telefon 275244. (13207)

Ofer spre închiriere spațiu comercial amenajat, zonă centrală. Telefon 234862. (13191)

Închiriez garaj, zona gării, str. Miron Costin. Telefon 256973. (13172)

Închiriez garsonieră zonă centrală, mobilată, preț 120 DM. Telefon 234707. (13721)

Închiriez (vând) apartament 1 cameră, ultracentral, nemobilat. Telefon 253840, după ora 19. (13689)

Dau în chirie apartament 3 camere, mobilat, Vlaicu cu garaj sau fără garaj pe termen lung. Telefon 252620, 242987. (13733)

Ofer garsonieră mobilată pentru închiriere în Micălaca. Telefon 245184. (13741)

Închiriez spațiu comercial, urgent. Telefon 210653, 095.413.520. (13746)

Ofer spre închiriere (vând) garsonieră, confort I, 50 DM/lună, anticipat 3 luni. Telefon 263194, 094.293.603.

Închiriez (vând) apartament două camere, parter, scurgere separată, zona Vlaicu-Fortuna, plata anticipat 10 luni, 75 DM/lună. Telefon 248436, vizibil duminică orele 17-21. 813803)

Dau în chirie apartament 2 camere, Aradul Nou. Telefon 267615. (13806)

Oferim spre închiriere apartament 1 cameră, zona UTA. Telefon 219414. (13809)

Doresc să închiriez garsonieră, 2 camere, 100 DM, eventual cumpăr în rate. Telefon 219748.

Închiriez apartament trei camere, mobilat, zonă centrală. Telefon 234214. (13813)

Dau în chirie apartament, 180 DM. Telefon 235169. (13832)

PIERDERI

Pierdut carnet student eliberat de Facultatea Aurel Vlaicu pe numele Șchiopu Sergiu. Îl declar nul. (13265)

Pierdut legitimație de serviciu pe numele Andreica Gh. Romulus eliberată de Spitalul Municipal Arad. O declar nulă. (13251)

Pierdut legitimație S/778 eliberată de SC Alfar SA Arad pe numele Steigberger Veronica. O declar nulă. (13732)

Pierdut chitanțier aparținând Societății de Asigurare Limitată SA Arad, seria 9498600 până la 9498650, consumat până la 9498605 inclusiv. Se declară nul. (13808)

Pierdut poliță de asigurare obligatorie eliberată de ASIROM pentru auto AR.03.FDZ pe numele Humeniuc Ioan. O declar nulă. (13752)

† DECESE †

Ne doare plecarea dintre noi, la 76 de ani, a celui care a fost soț, tată, socru, bunic și cuscru,
ȘURTEA SIMION,
diacon al Bisericii Creștine Baptiste Pleșcuța. Înmormântarea va avea loc astăzi, 26 mai 2000, ora 13, de la domiciliul din localitatea Pleșcuța nr. 39. Cu nădejdea revederii în ceruri, familiile: ȘURTEA, BUDA și MELAC.

Cu adâncă durere în suflet familia ROZSA anunță decesul celui care a fost soț, tată, socru și bunic
ROZSA ANDREI
din NĂDLAC. Înmormântarea sâmbătă, ora 15, la Cimitirul Romano-Catolic, Nădlac. Familia, veșnic îndurerată.

A plecat dintre noi
ȘIMONCA TRAIAN,
om de o valoare morală și spirituală deosebită. Înmormântarea astăzi, 26.V.2000, ora 12, la Cimitirul Pomenirea. Familia.

† SERVICII FUNERARE †

SC „NOSFERATU" SRL,
ARAD, str. Ghiba Birta nr. 26, telefon 270437; Non stop 094.554.874, NĂDLAC, str. 1 Decembrie, nr. 4, telefon 092.922.337.
NON - STOP
SERVICII FUNERARE COMPLETE.
SICRIE, RESPETE, CRUCI (prețuri de producător). ACCESORII: prosoape, batiste, panglică neagră, baticuri, mânere, lumânări, catafalc, sfeșnice, steag de doliu. SERVICII: capelă, spălat, îmbălsămat, îmbrăcat, transport intern și internațional. Asigurăm colaci, colivă, coroane, jerbe, fotografii profesionale, fanfară, organizăm pomeni. OFERTA BRAD: sicriu brad, respete, cruce - 900.000 lei. Transportul sicriului la domiciliu este gratuit!!!
ANGAJĂM ȘOFER.
(c. 44)

NON STOP (la orice oră)
„RO-STYL COMPANY"
Firma noastră este PRODUCĂTOARE DE SICRIE, cu magazin în: ARAD, str. M. Eminescu nr. 4 (vizavi Cinema MUREȘUL), telefon 057-211929, 094.537.715. EFECTUĂM SERVICII: spălat, îmbrăcat, îmbălsămat și transport cu personal calificat. ASIGURĂM MINIM: 8 modele de SICRIE din LEMN MASIV (nu din PAL sau furnir); SICRIE CU MÂNERE și ȘURUB (nu se bat cuie), SICRIE LUX, 5 modele LENJERIE DECES (respete), LENJERIE DE LUX, cruci lemn și metal. ACCESORII: catafalc, steag, prosoape etc. INTERMEDIEM: fanfară, colaci, colivă, etc. FIIND PRODUCĂTORI, AVEȚI AVANTAJUL UNOR PREȚURI MINIME și POSIBILITATEA DE A PLĂTI ÎN RATE. Ofertă: sicriu stejar (cruce, respete) - 1.000.000 lei. (c.)

† CONDOLEANȚE †

Mulțumiri deosebite vecinilor din bloc R.3, Grădiște din str. Toporași și Egalității, rudelor, prietenilor și foștilor colegi de serviciu din ICSIT CERCETARE, care mi-au împărtășit marea durere cauzată de pierderea iubitului meu soț
GORNIC VASILE.
Dumnezeu să-l odihnească în liniște și pace! Soția Florica, veșnic îndurerată. (13836)

Să-ți fie țărâna ușoară! Dumnezeu să te ierte!
SOLTESZ FELICIA.
Nu te vom uita niciodată. Colectivul SC „PARADIS" SRL. Sincere condoleanțe familiei. (13263)

Mulțumim celor care au fost alături de noi în momentele grele pricinuite de decesul celui care a fost soț, tată,
prof. DAN GHEORGHE.
Familia îndoliată. (13800)

Locatarii bl. 523, deplâng moartea fulgerătoare a celei ce a fost
FELICIA SOLTESZ
și transmit sincere condoleanțe familiei îndoliate. (13839)

† COMEMORĂRI †

Tristă și neuitată va rămâne pentru noi și prietenii tăi ziua de 26 mai, zi în care în urmă cu 2 ani ne-ai părăsit pentru totdeauna, cea care ai fost pentru noi mamă și soție
ELEONORA (NORICA) SLEV.
Ai lăsat în urma ta lacrimi, jale și dor. Pentru dragostea cu care ne-ai înconjurat îți datorăm amintirea veșnică. Nu te vom uita niciodată, scumpa noastră mamă și soție. În veci nemângâiați: fiica Lily și soțul Viorel. (13844)

La aniversarea a 10 ani de când am părăsit băncile școlii, dorim să amintim tuturor celor care i-au cunoscut, stimat și iubit, numele colegilor noștri care din păcate nu mai pot sărbători împreună cu noi:
BOGDAN BULGĂREANU
LEVENTE KELEMEN.
Dumnezeu să îi odihnească în pace! Clasa XII-a A, Promoția 1990, Liceul „MOISE NICOARĂ" Arad. (13731)

Tristă și neuitată va rămâne

ziua de, 26 mai 2000, când se împlinesc 3 ani de la decesul celui care a fost
TODOSIE PETRU
Odihnește-te în pace! Nu te vom uita niciodată! Soția, fiica, ginerele. (13175)

În 25 mai s-au împlinit 15 ani de când scumpa mea fiică
IOANA MARIA TANȚOȘ
din MÎNDRULOC a decedat într-un tragic accident, în vârstă de numai 4 luni. Într-un mormânt păzit de-o cruce/ Doarme fiica mea cea dulce/ Cât voi trăi pe acest pământ/ Și suferind în tăcere/ Mă voi duce lângă ea în mormânt. În veci nemângâiata mamă, MARIA. (13167)

Cu multă durere amintesc împlinirea a 6 luni de la decesul soțului meu
SĂBĂU TEODOR.
Dumnezeu să-i odihnească sufletul lui bun și nobil. Slujba de pomenire va avea loc, sâmbătă, 27 mai, ora 10, la Cimitirul Pomenirea. Soția. (13085)

Astăzi, 26 mai 2000, se împlinesc 6 ani de la moartea ta DANIELA. Gândurile, lacrimile și cuvintele sunt prea puține pentru a exprima durerea, suferința și dorul care ne apasă pentru cea care a fost fiică, soră, cumnată și nepoată
CRAIȚAR CRISTINA DANIELA.
Nu te vom uita niciodată. Dumnezeu să te odihnească în pace! Familia CRAIȚAR. (13158)

Cu imaginea voastră în suflet și în gând anunțăm că în 02.VI.2000 se împlinește 1 an de când a plecat dintre noi scumpa noastră mamă, bunică, străbunică și soră

MICULIȚĂ TENICA și MICULIȚĂ TEODOR,
la 10 luni de la despărțire, fost mecanic locomotive Depoul Arad. Parastasul de pomenire va avea loc duminică, 28.V.2000, ora 12,30 la Catedrala Nouă Podgoria. Dumnezeu să-i odihnească în pace! Fiicele Dora și Doina, cu familiile. (13109)

Cu tristețe în suflet comemorăm împlinirea a șase săptămâni de la decesul celei care a fost
BALMOȘ LIVIA.
Parastasul va avea loc duminică, 28 mai, orele 12,00 la Catedrala Ortodoxă. Dumnezeu să o odihnească în pace.

Cu adâncă durere anunțăm împlinirea unui an de la decesul scumpului nostru soț și ginere
TIPEI IOAN.
Dumnezeu să te odihnească în pace! Soția Maria și soacra. Parastasul va avea loc, duminică, 28.V.2000, ora 12, la Catedrala Ortodoxă. (13680)

S-au scurs patru ani de la trecerea în veșnicia lui Dumnezeu, la numai

25 ani, într-un tragic accident rutier, a celei care a fost mult iubita noastră fiică, soră, nepoată, verișoară și cumnată,
judecătoarea DANIELA OPREA.
Cât ai trăit ne-ai iubit, cât vom trăi te vom plânge. Părinții tăi: Emilia și Mihai Cicalău, sora Paula cu soțul, sora Alina, fratele Sebastian și bunicii Florica și Gheorghe Ivan din Aradul Nou. Dumnezeu să te odihnească în pace! Amin! (13059)

Se împlinesc 3 ani de la trecerea în neființă a iubitului nostru soț și tată
IOAN BODEA (GHIȚĂ)
Nu te vom uita niciodată! Soția și fiica RAMONA. (13762)

Cu durere și tristețe în suflet anunțăm că se împlinesc 6 luni de la trecerea în neființă a celei care a fost soție, mamă și bunică
AVRAMESCU CAROLINA (LEANA),
Chipul tău frumos, vorba ta dulce, dragostea și bunătatea ta nu le vom uita niciodată. Vei rămâne mereu vie în inimile noastre. Parastasul va avea loc, duminică, 28 mai, anul 2000, la Biserica Ortodoxă din Bujac. Dumnezeu să o odihnească în pace! Soțul Ioan, copiii Ionel, Gheorghe, și Midoru, nurorile Lia, Iolanda și Silvia, nepoții Cristian, Alina și Lavinia. (13784)

Sâmbătă 27 mai ora 12, la Biserica din incinta Pomenirea va avea loc parastasul de șase săptămâni de la decesul celui care a fost soț, tată și bunic
MÎNERAN GLIGOR.
Familia îndoliată, MÎNERAN. (13787)

O rugăciune, o lacrimă amară și o imensă durere la împlinirea a 2 și respectiv 3 ani de la moartea părinților

ȘTEFĂNUȚ VASILE și ȘTEFĂNUȚ MARIOARA CATIȚA.
Vă vor plânge mereu: fiul Eugen cu nora Geta și nepoții Geanina, Valerian și Mircea. (13876)

Se împlinește 1 an de zile de când s-a stins cea mai frumoasă stea din lume,
CURA STĂNCUȚA,
stea care pentru noi toți a strălucit mereu. Bunătatea și dragostea ta de soție, mamă, soră și bunică, nimic nu o poate înlocui. Parastasul va avea loc sâmbătă 27 mai 2000, ora 12, la Catedrala Nouă (Podgoria). Dumnezeu să o odihnească în pace! (13858)

● PRODUCE ŞI MONTEAZĂ UŞI ŞI FERESTRE DIN PVC
ARMAT CU PROFILE TROCAL GERMANIA
● PRODUCE ŞI VINDE GEAM TERMOPAN
LUCRU NEMŢESC

SATLINE

SALON DE EXPOZIŢIE:
ARAD, PIAŢA MIHAI VITEAZU
BL. M 7, PARTER
TEL./FAX. 057/25 14 61; 094 50 72 11

LEONI WIRING SYSTEMS ARAD

este producător şi furnizor de componente şi echipament pentru industria de automobile.
În prezent dorim să angajăm personal pentru următoarele poziţii:

Operatori maşini CST

Experienţa şi pregătirea profesională:
- Dexteritate manuală
- Experienţa în utilizarea maşinilor unelte constituie un avantaj
- Stare fizică bună
- Spirit de echipă
- Acuitate vizuală foarte bună
- Cunoştinţe minime PC
- Capabili să înţeleagă diagrame simple, să înregistreze şi să ofere informaţii
- Experienţa într-un mediu de producţie reprezintă un avantaj
- Disponibilitate de a lucra în schimburi

Inginer în cadrul Departamentului Calitate

Experienţa şi pregătirea profesională:
- Absolvent al unei facultăţi tehnice, promoţiile 1998, 1999, 2000
- Cunoştinţe de limba engleză
- Cunoştinţe PC
- Cunoştinţe ISO 9000 constituie un avantaj

Aceste posturi reprezintă o posibilitate de a vă alătura unei importante companii multinaţionale şi oferă excelente oportunităţi în carieră.
Vă rugăm trimiteţi un formular pentru angajare însoţit de o scrisoare de recomandare şi o fotografie la sediul din str. Poetului 105-107 Arad, între orele 8 şi 16,30, până luni, 29 mai 2000. Pentru informaţii suplimentare vă rugăm să ne contactaţi la telefon 057-275111.

(1420554)

DataBit
THE BIT THAT MAKES THE DIFFERENCE
Telefoane mobile

Nokia5110-75 $*
12 $*-Mitsubishi
Alcatel OTC-29 $*
*** Preţ fără TVA**

Cu conectare la CONNEX, fără taxă de conectare şi o lună abonament gratuit**

**** Abonament Personal, Classic, Business, Club**

Punct de lucru Arad
B-dul Revoluţiei nr. 26-38
(In incinta magazinului EVA)
Tel.: 057-283588, 092-299478

(5172044)

D'art str. Mărăşeşti nr. 5, telefon 280858, fax 257324

Dacă nu eşti conectat încă la **INTERNET**, să ştii că aproape **1000** de arădeni ţi-au luat-o deja înainte.

Nu e frumos să rămâi în urmă.

Vino repede la D'art şi fă-te cu un abonament !

Ai **60** de linii digitale dial-up cu viteză de transmisie de **56** kbps !

Ai o lună abonament gratuit !

S.C. WÜRTH ROMANIA SRL

specializată în comercializarea de organe de asamblare, scule, maşini electrice, pneumatice, produse chimice pentru montaj şi etanşare, pentru domeniile auto, construcţii şi industrial angajează reprezentanţi comerciali pentru oraşele: ARAD, ORADEA, TIMIŞOARA.

Condiţii obligatorii:
- vârsta 21-26 ani
- cunoştinţe tehnice minime
- domiciliul în oraşul vizat
- posesor permis categoria B
- autoturism personal pentru perioada de probă (6 luni)

Rugăm trimiteţi C.V.-ul dumneavoastră la următorul număr de fax: 057 275961 până la data de 05.06.2000.

(5172046)

NOU
Ofertă de sezon
APARATE DE AER CONDIŢIONAT
LG-GOLDSTAR

Doriţi să vă respectaţi pe dumneavoastră?
Vă respectaţi personalul societăţii dvs.?
Vă respectaţi clienţii?

Dacă DA, oferiţi-le un confort plăcut cu un
APARAT DE AER CONDIŢIONAT

- UN LG 7000 BTU/h asigură un climat excelent pentru 22 mp - preţ: 12.999.000 lei
- LG 9000 BTU/h = 8 + 25 mp; preţ: 14.799.000
- LG 12000 BTU/h = 12 + 38 mp; preţ: 16.499.000
- LG 18000 BTU/h = 16 + 54 mp; preţ: 19.999.000 lei

Se asigură: montarea contra cost.

Magazinul COMSIM
B-dul Revoluţiei 83,
Program zilnic 8-20. Sâmbăta 8-13
Informaţii telefon 280817.

(1420365)

La noi tot PREŢURI MICI!
Ericsson 628 - 19$*
Motorola D520 29$
PHILIPS SAWY
ALCATEL EASY hands free
MAXON Mn1 - 39$
ALCATEL OTE Dual Band
MITSUBISHI Trium - 49$*
NOKIA 5110
MOTOROLA cd930 69$*
MEDIA SET SRL
Mag.SANITAS
Mag.AMET 112 - Bl. Z20 Vlaicu
TEL. 093.511355 TEL. 092976769

Digital Com
Motorola DB 3888
600.000 lei
Alcatel DB
700.000 lei
Siemens C25
1.300.000 lei
Nokia 3210
2.300.000 lei
TVA inclus cu conectare în reţeaua CONNEX
VEZI DIFERENŢELE ?
Bulevardul Revoluţiei 76, Tel. 21.33.20

OFERTĂ UNICĂ !

Cap tractor IVECO TURBO STAR 19-360
înmatriculat pe persoană juridică, fabricat în 1991
Preţ negociabil 32.000 DM
Relaţii la: 094 / 207 326; 212 810

Distribuitor Autorizat dialog
GSM CENTER
îţi oferă telefonul
ALCATEL OTE DB
la numai
49$*
+ cadou la conectare
- husă
- handsfree
- încărcător auto

Intră acum în Dialog şi vei beneficia de
1 LUNĂ
de abonament
gratuit
la toate tipurile de abonament cu minute incluse şi la Dialog Practic

TEL: 057/211800, 254686 FAX: 057/211900, 254745 E-MAIL: gsmcenter@dart.ro
P-TA A. IANCU NR.10 ZIRIDAVA - Parter STR. CLOŞCA NR.3
GSM CENTER

BANCA ROMÂNĂ PENTRU DEZVOLTARE
Oferă persoanelor fizice și juridice posibilitatea închirierii de casete pentru păstrarea valorilor

ADEVĂRUL
COTIDIAN INDEPENDENT ARAD
Anul XII, nr. 3011
Sâmbătă, 27 mai 2000 • 24 pagini • 2500 lei • e-mail: adevarul@arad.ro
BRAT Publicație auditată în semestrul I 1998. Tiraj mediu zilnic vândut: 35.948

WEST BANK
ARAD, B-dul Revoluției nr. 88
TELEFON: 284.888 FAX: 285.202
Potrivit OUG nr. 219/1999 privind „Programul național pentru țărănime bazat pe cupoane atribuite gratuit în anul 2000" furnizorii care livrează bunuri și servicii potrivit Ordinului MAA nr. 10/2000 pot încasa contravaloarea acestora prin noi!

OMUL CARE ADUCE ... PLOAIA

Cei care încă mai ascultă vorbele profesorului C. Moisescu, fost primar al Aradului între anii '92 și '96 și actual candidat la aceeași funcție la apropiatele alegeri locale din 4 iunie a.c., află cu emoție un lucru de care nu au fost conștienți; și anume că și-au pierdut... cinstea. Da, da, potrivit spuselor d-lui profesor, arădenii ar fi rămas fără cinste, iar dumnealui se prezintă în postura fătului-frumos călare pe cal alb gata să le-o restituie. Se va bate Moisescu cu (un cucu pardonabil) balaurul cel cu 12 capete, zi de vară până'n seară, până când va reuși să reteze cu paloșul său de foc toate cele capete ale hidrei. Victorios, voinicul nostru se va întoarce apoi triumfător cu cinstea arădenilor în deget, gata să le-o redea îndată ce dumnealui va fi votat ca primar al Aradului. O pălărie prea mare pentru măsura capului său, așa cum s-a dovedit în precedenta sa ședere în jilțul de primar al Aradului. Atunci ne-a arătat dânsul cât se poate de clar care e legătura sa cu cinstea și corectitudinea. Atunci când față de unii dintre protejații săi a fost foarte cinstit căpătuindu-i cu locuințe din cele aflate în administrația primăriei. Sau cu ajutoarele sosite din străinătate. Căci domnul Moisescu s-a ocupat, ca primar, de două-trei probleme mari și late: în primul rând a avut grijă să-și treacă în subordine împărțirea caselor de stat (câteva mii în Arad!) pentru a-și putea răsplăti clienții. Casele se repartizau conform unor tabele de prioritate în care ierarhiile erau stabilite de Moisescu și oamenii săi: Am scris la vremea respectivă că Moisescu aplica un procedeu propriu de favorizare a clienților săi! Astfel, o familie protejată era sfătuită să se înscrie la 4 camere, de pildă și ajungea pe locul 700, să zicem. Deci fără șansă de a primi casă (apartament) în chirie. Dl Moisescu a găsit însă calea de a-l rezolva pe cel aflat pe locul 700, trecându-l în capul listei celor care solicitau apartament cu un număr mai mic de camere: una, două sau trei. Așa își servea C. Moisescu oamenii de încredere!

O altă preocupare a fostului primar și actualului pretendent a constituit-o războiul cu peste 200 de societăți comerciale de stat sau particulare, ori cu simpli cetățeni care au demarat o afacere pe pământul statului, ori au început construcții pentru locuințe. Sub pretext că administrațiile anterioare ale primăriei ar fi încălcat legea, acordând în mod ilegal autorizații de construcție pe terenul statului, demarând - așa cum spuneam - unele afaceri, fostul consiliu local a luat, în septembrie 1992, o hotărâre prin care a revocat toate atribuirile de teren intravilan proprietate de stat, lăsându-i perplex pe toți cei care au început să construiască ceva (un atelier, o casă, un butic, o cârciumă, un atelier foto, o pescărie etc.).

ȘTEFAN TABUIA

(Continuare în pagina 4)

Criza FNI OAMENI, LACĂTE ȘI INCERTITUDINI

Foto: ONORIU FELEA

Pag. 14

AFACERI MAFIOTE NEREZOLVATE

Am mai scris că autoturismul Alfa-Romeo - AR-[illegible]-KZH care a sărit în aer cu trei arădeni a constituit un accident. Dar nu a fost accident și nu este accident faptul că poliția arădeană nu se implică sau nu are interes în aflarea adevărului. Acum se cunoaște exact că cei trei făceau parte din gruparea mafiotă a lui Truțulescu, cel care a acoperit afacerile cu țigări via Cotroceni - Scroviștea. Ei se ocupau cu livrarea de explozibili spre Moldova prin Prigoreanu Eugen, subordonatul colonelului Truțulescu. Această grupare organizată se ocupa cu furturi de mașini de lux, cu droguri și - din surse demne de încrederere - cotiza la cele mai înalte niveluri din structurile Ministerului de Interne, Guvern și Președinție, prin intermediul vămilor.

De aceea se caută ca totul să se îngroape, să se ascundă adevărul, pentru că de aici se colectau bani buni, valută forte pentru campania electorală și interese private.

STICLETE CURCANU

Majorarea prețurilor la energia electrică NE VA „SCURTCIRCUITA" BUZUNARELE

Pag. 14

Sport EURO 2000

- Programul transmisiilor TVR
- „Tricolorii" vor să (în)frângă „Portocala mecanică"

Pag. 17

„Universitatea Liberty din California va forma viitorii conducători ai României"

Interviu cu LARRY BOWLER senator de California-SUA

Pag. 15

VOTAȚI ACEASTĂ SIGLĂ
PDSR
VOTAȚI DOREL POPA

RADU SCOROBETE

Candidatul cu cele mai mari șanse de PRIMAR ÎN LIPOVA

VOTAȚI
ApR
Alegi bine Trăiești bine

MIRCEA ROMAN
primarul votat
ApRoape de tine

votați CDR drumul e bun!

FEDERAȚIA ECOLOGISTĂ DIN ROMÂNIA
VOTAȚI
SINGURUL PARTID ECOLOGIST DIN ROMÂNIA, MEMBRU AL INTERNAȚIONALEI VERZILOR

PRIMARUL NOSTRU
PNL
VALENTIN PAUL NEAMȚ
PE TOATE LISTELE VOTĂM SĂGEATA!

VOTAȚI C.E.R.
CER
Partidul CONVENȚIA ECOLOGISTĂ din ROMÂNIA

VOTAȚI PARTIDUL SOCIALIST
FLORIN REMEȚAN PRIMAR
VOTAȚI O STEA PENTRU CONSILIUL JUDEȚEAN

Mercedes-Benz
SC AutoSchunn
Partener Autorizat Mercedes-Benz
Micălaca DN7 FN
Tel/Fax: 057/286680
057/281474
E-mail: office@auto-schunn.ro
Web: http://www.auto-schunn.ro

● FERESTRE ȘI UȘI DIN ALUMINIU ȘI P.V.C.
STR. ROȘIORI 26 TEL/FAX: 289053
ALGLASS
● GEAM TERMOPAN ● FIRME ȘI RECLAME
● MOBILIER LA COMANDĂ
PIAȚA SPITALULUI BL. 1 D, TEL/FAX: 253868

CALENDAR

■ Astăzi, Soarele răsare la ora 6 și 2 minute și apune la ora 20 și 45 de minute.

■ Au trecut 146 de zile din acest an. Au mai rămas 220 de zile până în 2001.

■ **Praznicul zilei**: **Biserica Ortodoxă**: Sf. Sfințiți Mc. Terapont și Alipie; Sf. Mc. Iuliu Veteranul; **Biserica romano-catolică**: Augustin de Canterbury; **Biserica greco-catolică**: Sf. M. Eladiu; Sf. M. Iuliu Veteranul. Încheierea Sărbătorii Învierii.

A venit BARZA!

La Arad: **Neamciuc** Bianca Maria, **Candale** Daniel, **Ritter** Alexandra, **Cosma** Dumitru Ioan, **Drehitca** Denis Gabriel, **Banda** Bianca Nicoleta, **Mal** Anamaria Alessandra, **Alb** Tania Iulia, **Barbu** Marinela Georgeta Elena, **Sava** Andreea, **Munteanu** Denis Raul.

La Chișineu Criș: **Covaci** Mădălina, **Mircov** Daniela.

La Ineu: **Buzgan** Maria.

La Sebiș: **Pop** Miruna Florian.

METEO

Vremea va fi frumoasă și deosebit de caldă. Cerul va fi degajat. Vântul va sufla slab până la moderat din sud.

Temperaturi maxime: 29-33°C. **Temperaturi minime**: 13-16°C.

Meteorolog,
EUGENIA RUS

Au plecat dintre noi!

✝ Baciu Emil (1931); Szabo Alexandru (1922).

Nu mai vine Gheorghe Funar

Din motive personale, dl. Gheorghe Funar nu mai vine la Arad, așa după cum am anunțat în ziarul nostru de ieri. Prin urmare, toate întâlnirile anunțate se anulează.

I. I.

„ADEVĂRUL" VĂ ASCULTĂ

La telefonul dimineții, 280944, între orele 9,00-12,00

▼ D-na Chiș, str. Cătunașilor ne-a sunat la redacție pentru a ne relata o nemulțumire o dumneaei: „Pe strada mea nu este nici un bec pe stâlpii de iluminat. Aș dori, dacă este posibil, ca domnii de la CONEL să se deplaseze și în zona noastră."

▼ D-l Iosif Tămaș, Calea Aurel Vlaicu: „Consider că e un lucru bun ce a făcut Compania de Transport privind importul de tramvaie din Germania. Asta costă mult mai puține mărci decât ar costa repararea celor vechi. Dar cum rămâne cu latura umană. Tot mai mulți oameni sunt trimiși în șomaj. Iar banii aceștia, plătiți de către stat, valorează mult mai mult decât diferența rămasă de la tramvaiele importate. Ce e mai bine: să importăm mai ieftin sau să asigurăm românilor locuri de muncă."

M. M.

UTILITARE

▼ PIEȚE, TÂRGURI

Astăzi este zi de piață la Chișineu Criș, Lipova, Pâncota, Felnac, Grăniceri, Hălmagiu, Moneasa, Pecica, Vărșand, Socodor, Șeitin, Vladimirescu, Zimandu Nou, Covăsânț. Târguri *săptămânale* se desfășoară astăzi la Lipova, Pâncota, Hălmagiu, Moneasa.

▼ FARMACIA DE SERVICIU

Sâmbătă și duminică este de serviciu cu program non-stop, *Farmacia nr. 71* P-ța A. Iancu, tel. 280979.

Farmaciile *„Sinapis"*, B-dul Revoluției, nr. 88, lângă Noul Stil, telefon 282369, *„Noua Farmacie"*, str. Andrei Șaguna, nr. 15, telefon 948, sunt de serviciu cu program non-stop.

▼ URGENȚE STOMATOLOGICE

● Serviciul de urgență stomatologică, situat pe strada Crișan (în spate la Gionelli) - este deschis non-stop. Telefon: 253794.

● În zilele de sâmbătă și duminică, cabinetul stomatologic de pe Bd. Revoluției nr. 62, telefon 256.665, asigură asistență stomatologică de urgență între orele 9-19.

▼ ÎNREGISTRĂRI ÎN CAZ DE DECES

Biroul de Stare Civilă - decese face înregistrări după următorul program: sâmbătă și duminică, între orele 9,00-11,00, luni, orele 8,00-12,00. Tel. 281850.

Prețul aurului

Banca Națională: Pentru gramul de aur de 24 K, prețul cu ridicata - 180.835 lei, iar prețul de achiziție - 162.751 lei.

Piața neagră - Aur 14 K: cumpărare - 85.000 lei/g, vânzare - 105.000 lei/g. **Aur 18 K**: cumpărare - 110.000 lei/g, vânzare - 130.000 lei/g.

ACTUALITATEA CULTURALĂ

TEATRE

Teatrul de Stat Arad prezintă sâmbătă, 27 mai, la ora 19, piesa „Tinerețe fără bătrânețe și viață fără de moarte" de Eduard Covali, iar duminică, 28 mai, la ora 19, piesa „Omul care a văzut moartea" de Victor Eftimiu.

TEATRUL DE MARIONETE prezintă duminică, 28 mai, la ora 11, spectacolul cu piesa „Prâslea cel voinic". Regia Horia Davidescu.

CINEMATOGRAFE

Dacia: Regii deșertului (SUA); 9,30; 11,45; 14; 16; 18; 20
Mureșul: Ioana d'Arc (Franța-SUA): 10; 13; 16; 19
Arta: Castelul ciudat (SUA) 15; 17; 19
Sala Mică: Ironia soartei (SUA) 15,30; 18
Progresul: Stare de asediu (SUA) 17; 19

HOROSCOP

Sâmbătă, 27 mai 2000

BERBECUL (21.03-20.04). Mai aveți încă mult de lucru, dar cea mai grea parte a trecut, așa că vă puteți acorda liniștiți o pauză.

TAURUL (21.04-20.05). Ar trebui să vă ascultați inima și să nu mai puneți înainte mintea, pentru că nu întotdeauna judecata dă cele mai bune răspunsuri.

GEMENII (21.05-20.06). Aveți nevoie de mai multă organizare pentru că altfel riscați să rămâneți în urmă cu rezolvarea unor probleme personale.

RACUL (21.06-22.07). Câteva dezamăgiri grave pe care le-ați suferit în ultima vreme v-au cam afectat încrederea în viață, așa că parcă nu v-ați mai aventura în nici un domeniu. În curând vă veți recăpăta speranța și optimismul.

LEUL (23.07-22.08). Sunteți protejat de astre în ceea ce privește partea financiară, așa că ar fi momentul unor investiții.

FECIOARA (23.08-22.09). Aveți probleme și nu vedeți mai departe de lungul nasului. Abordați lucrurile mult prea egoist și din acest motiv ați putea pierde afecțiunea unor persoane la care de fapt țineți foarte mult.

BALANȚA (23.09-22.10). Este timpul să vă mai gândiți și la ceilalți. În familie aveți parte de momente tensionate care se vor reflecta negativ în planul sănătății.

SCORPIONUL (23.10-21.11). Spațiul și timpul sunt eventualele ... care vă vor ajuta să treceți printr-o perioadă mai dificilă.

SĂGETĂTORUL (22.11-21.12). Amintirile sunt ca o sabie cu două tăișuri. Sunt plăcute, dar vă ... și trage înapoi, către trecut, exact în momentul în care aveți mai multă nevoie de planuri precise de viitor.

CAPRICORNUL (22.12-19.01). Problemele financiare cu care v-ați confruntat în ultima săptămână sunt pe cale să se rezolve, așa că fiți mai veseli, vă așteaptă o zi foarte bună.

VĂRSĂTORUL (20.01-19.02). Aveți mai mult decât niciodată nevoie de prieteni, așa că nu vă închideți în casă, este cel mai rău lucru pe care îl puteți face.

PEȘTII (20.02-20.03). Se pare că ați ajuns într-o fundătură. Este vremea să faceți câțiva pași înapoi și să o luați de la capăt.

MOCHETA
Arad, Piața Gării
Telefon 235221
Vinde și montează mochetă la prețuri cu o reducere de 10-20%

A.P.C. amintește ARTERM-ului că

LOCATARII DORESC RESTITUIREA GARANȚIILOR

În cadrul conferinței de presă, desfășurată ieri, la Asociația pentru Protecția Consumatorilor (A.P.C.), președintele organizației, dl. Iuliu Hajas, a declarat: „La cererea asociațiilor de locatari insistăm ca ARTERM să restituie oamenilor, majoritatea cu venituri mici, toate garanțiile (anticipațiile) reținute pe facturile de energie termică.

Dl. Hajas menționează că potrivit legii, ARTERM ar trebui ca până la 1 iulie (când va intra în vigoare un nou contract de furnizare) să returneze integral contravaloarea anticipațiilor pentru consumatorii casnici fără datorii către furnizorul menționat. „Sunt milioane de lei pentru fiecare asociație. Nu acceptăm plata în trei rate, până în octombrie cum doresc cei de la ARTERM", spune dl. Hajas.

A.P.C. este decisă să acționeze ARTERM în instanță dacă nu va returna garanțiile asociațiilor de locatari până la data amintită.

F. NĂSTĂSACHE

De la Poliție

PROCUROARE AMENINȚATĂ

Parchetul de pe lângă Tribunalul Arad a emis mandat de arestare pe timp de 30 de zile împotriva lui **Kovacs Raimond**. Acesta este învinuit de săvârșirea infracțiunii de ultraj. În cursul lunii martie Kovacs, prin intermediul unei persoane, i-a transmis unei procuroare de ședințe, diferite amenințări în legătură cu participarea acesteia la proces.

INTERES PERSONAL

Poliția îl cercetează în stare de libertate pe **Brădean Florin-Ștefan**, de 22 ani, din Arad. În calitate de agent comercial la S.C. „TOTO COM" SRL, acesta a încasat contravaloarea mărfurilor de la diferite societăți comerciale, fără a vărsa însă banii la casieria unității. În acest mod Brădean a folosit 10.000.000 lei în interes personal.

CERCETAȚI PENTRU FURT

Popa Daniel-Marius, de 29 ani, din Chișineu-Criș și **Deac Ieronim**, de 17 ani din Cetate, județul Bistrița-Năsăud, au sustras din mai multe locuințe și de la A.F. „DIM IMPEX" Șomoșcheș, bunuri alimentare în valoare de peste 2.500.000 lei. Prejudiciul a fost recuperat. Cei doi sunt cercetați în stare de libertate.

LA ÎNCHISOARE

Polițiștii arădeni i-au identificat și încarcerat pe **Chechea Adrian Nicolae**, 28 ani din Onești, județul Bacău, care are de executat un mandat de 3 ani închisoare pentru săvârșirea infracțiunii de furt și pe **Barbaraș Marius**, 29 ani din Sighișoara, județul Mureș, dat în urmărire generală pentru că s-a sustras executării unei pedepse de 6 luni închisoare pentru furt.

Plăți compensatorii

Continuă efectuarea plăților compensatorii pentru disponibilizații ieșiți cu Ordonanța 98/1999. Astfel, marți, 30 mai a.c., de la Agenția CEC de pe strada Horea din Arad își pot ridica banii foștii angajați ai G.S.P., Schela de Petrol Arad, Electrica S.A. și Termocentrale S.A.

Tot marți, dar la Agenția CEC din Micălaca, bloc 246, sunt așteptați disponibilizații de la Comat și Mina Brusturi.

N. O.

La Felnac

Se introduce gazul

În curând, în Felnac se va introduce rețeaua de gaz. Primăria din comună se află în faza de finalizare a tuturor demersurilor. În momentul de față se negociază prețul pentru realizarea proiectului. Se pare că acesta se va ridica la peste 200 milioane lei. Conducta urmează să fie dusă de la Zădăreni și va avea o întindere de 6 km. Lucrările vor fi suportate, într-o oarecare măsură și de către localnici.

A. B.

Echipa de serviciu

AUREL DARIE - *secretar de redacție.*
Bianca Felea, Adela Homorâceanu, Ioan Leac, Dina Rujan, Ramona Vidulescu - *tehnoredactare computerizată.*
Ioana Frățilă, Doina Jurcă, Aurica Telcian - *corectură.*

International House
Centrul de limbi moderne
Înscrieri: 23-26 mai, 15-19.00
Data începerii cursurilor 29.05.2000
Engleza
Germana
Spaniola
Pentru companii, adulți
Arad
G. Coșbuc 1
tel/fax.: 057 257223

CURSUL VALUTAR*

- VALORI ÎNREGISTRATE IERI, 26 MAI 2000

Denumirea valutei	BNR	BCR		BRD		Banca Transilvania		Banca Agricolă		BIR		Bursa neagră	
		C	V	C	V	C	V	C	V	C	V	C	V
Dolar	20623	20525	20700	20470	20700	20500	[illegible]	20530	20750	-	-	20500	20700
Marca germană	9656	9273	9639	9520	9751	9350	9550	9380	9560	-	-	9450	9550

ADEVĂRUL
COTIDIAN INDEPENDENT ARAD
Editor: S.C. ADEVĂRUL S.R.L. Arad
COD FISCAL R 1681938 ● COD SICOMEX 19.604 ● CERTIFICAT J 02/1886/31 X 1991 ● COD SIRUES 020956601 ● ISSN 1220-7489

Redacția și administrația: 2900 Arad, Bd. Revoluției nr. 81. Telefoane: SECRETARIAT - 281802, fax 280655, 280625; ADMINISTRAȚIE - CONTABILITATE - 281797; MICA PUBLICITATE - 210775; MAREA PUBLICITATE - 280904; CLUBUL PRESEI - 280989.

Consiliul de administrație: președinte - **DOREL ZĂVOIANU**, telefon 281802, 280625; vicepreședinte - **MIRCEA DORGOȘAN**, telefon 281802, 210776; membri: **DOREL BARBU**, telefon 281797; **NICU COJOCARU**, telefon 280904; **MIRCEA CONTRAȘ**, telefon 281802, 280854.

Colegiul de redacție: **MIRCEA CONTRAȘ** (redactor-șef); **MARCEL CANCIU** (șef secție foto), telefon **281701**; **ALEXANDRU CHEBELEU** (șef secție sport), telefon **281701**; **NICU COJOCARU** (șef secție publicitate) telefon/fax: **280904**; **AUREL DARIE** (secretar general de redacție), telefon **281802, 280854**; **VASILE FILIP** (șef secție cultură-învățământ), telefon **281855; 280003**; **SORIN GHILEA** (șef secție tineret) telefon **281855, 280003**; **IOAN IERCAN** (șef secție politică), telefon **280943**; **DORU SAVA** (șef secție social-economic), telefon **281738**; **ȘTEFAN TABUIA** (șef secție actualități), telefon **281855; 280003**; **DOREL ZĂVOIANU** (președinte al Consiliului de administrație), telefon **281802, 280625**.

Tiparul executat la S.C. MEDIAGRAF S.A. ARAD, str. Feleacului F.N., telefon 250902, fax 250920

„Adevărul" poate fi citit și pe Internet la adresa http://adevarul.arad.ro

Elevi din tot județul
AU OCAZIA DE A-ȘI PETRECE VACANȚA ÎN SUA

Devenită deja tradiție, excursia în Statele Unite ale Americii, organizată de Liceul „Moise Nicoară", se va desfășura și în acest an, în luna august.

La excursie se pot înscrie elevi de la orice școală sau liceu din orașul Arad sau din județ, cu condiția să aibă între 14 și 19 ani și cunoștințe elementare de lb. engleză (cel puțin doi ani de studiu).

În acest an se va pleca în FLORIDA, pe coasta de est a SUA, într-o stațiune exotică aproape de MIAMI. Ceea ce constituie un mare avantaj pentru elevi este faptul că ei vor fi cazați la familii americane, ale căror date complete le vor afla înainte de plecare. În acest mod, ei pot cunoște mai îndeaproape stilul de viață american, își pot îmbogăți considerabil cunoștințele de lb. engleză. Oferindu-li-se oportunitatea de a deveni membri, pentru scurt timp, ai unor familii americane, ei vor avea ocazia să mănânce la fel ca americanii, să converseze ca ei, să le înțeleagă tradițiile.

În prețul excursiei (identic cu cel de anul trecut,) sunt incluse excursii săptămânale la diferite obiective turistice și culturale (Disney World, Universal Studios, Busch Gardens, Sea World, Adventure Island) masa și cazarea, 12 ore de limba engleză pe săptămână, cu profesori americani, lecții de înot sau windsurf, la dorința participanților.

Grupul, de 15 elevi, va fi însoțit de un profesor de la Liceul „Moise Nicoară".

Dacă dorți să oferiți copiilor dv. o vacanță de vis în SUA, nu ezitați să ne căutați cât mai curând. Informații mai detaliate puteți obține marți, 30 mai, ora 11, sau joi, 1 iunie, ora 17, în sala 1, la liceul „Moise Nicoară", Arad.

C. L.

ACȚIUNI DE COMBATERE A ȚÂNȚARILOR

Secția deratizare din cadrul SC Salubritate SA continuă acțiunile de dezinsecție prin zboruri cu avion și elicopter. „Vom împrăștia substanțe contra țânțarilor pe o suprafață de 250-300 ha", spune dr. **Cupcea Emil**, șeful secției.

Răfuiala precedentă s-a purtat cu... omizile. Responsabilii acțiunii susțin că stropirea pe 800 ha a fost o reușită deplină. Fiecărui cartier i-a revenit circa 100 ha, iar fondurile au fost asigurate de Primărie și Salubritate.

Al doilea atac al omizilor este așteptat la mijlocul lunii iulie. Atunci, SC Salubritate contează pe sprijinul Centrului de Protecție a Plantelor. **„Dânșii au anunțat că vor oferi o parte din substanțele biodegradabile. Menționez că acestea nu dăunează albinelor sau peștilor."**

Întrebat de ce avionul zboară doar deasupra Centrului, dl. Cupcea a spus că Primăria hotărăște zonele care urmează să fie „blagoslovite" cu substanța anti-țânțari...

ADRIAN BOROȘ

CREDITE CEC PENTRU IMM

Întreprinderile mici și mijlocii care au maxim 250 de angajați, indiferent de obiectul de activitate, pot beneficia de credite CEC. O condiție principală este ca ele să aibă activitate independentă. Nu vor primi bani prin CEC, filialele sau reprezentanțele. Fiecare societate este verificată și trebuie să i se asigure bonitatea. De asemenea, trebuie să prezinte bilanțurile pe ultimii doi ani.

Creditele se acordă pe termen scurt pentru nevoi curente, iar pentru investiții, pe termen lung. Singurele garanții pe care trebuie să le prezinte firma respectivă sunt cele imobiliare.

A. BUGARIU

ȘCOALA DIN GROȘENI - DOTATĂ CU UN CALCULATOR ELECTRONIC

La școala din Groșeni învață - în condiții bune, dar fără dotări deosebite - peste o sută de copii.

Singura „noutate" este un computer primit de curând de la un fost elev al acestei școli, dar din cauză că mulți dintre ei n-au văzut niciodată un calculator, acesta stă închis. Nici profesorii nu știu să manipuleze o asemenea „sculă", așa că până la găsirea unei soluții, calculatorul va rămâne în repaus.

S. A.

Tramvaiul de vară a intrat de-acum în „pâine". Cârcotașii spun că e singurul vagon care face posibilă fuga de controlori ...

Foto: **V. MUSCA**

MONUMENT AL EROILOR LA NERMIȘ

Prin contribuția localnicilor, la Nermis s-a reușit, după îndelungi eforturi, ridicarea unei noi biserici ortodoxe.

În vecinătatea sa se găsește și cea veche, care în curând urmează să fie demolată. Pentru că locul unde se află altarul nu poate rămâne descoperit, enoriașii împreună cu Episcopia au hotărât ridicarea pe acest spațiu a unui monument închinat eroilor din cele două războaie mondiale. Monumentul va fi sfințit în toamna acestui an.

S. A.

BANI PENTRU ȘOMERI ȘI DISPONIBILIZAȚI

„De la București s-au primit toți banii, atât pentru efectuarea plăților compensatorii pe luna aprilie, cât și pentru plata ajutorului de șomaj pe aceeași lună" a declarat în conferința de presă de ieri, dl. Ștefan Pascu, directorul executiv al Agenției județene de ocupare și formare profesională.

Pentru cei 3173 de disponibilizați din județ suma totală este de 6,6 miliarde lei. În ceea ce-i privește pe șomerii aflați în plată - 13.128 la număr - necesarul se ridică la 5,4 miliarde lei.

Banii șomerilor vor fi distribuiți prin intermediul poștei. Disponibilizații trebuie să aștepte programările CEC-ului.

N. O.

PICTURI EXECUTATE DE DEȚINUȚI

În perioada 29 mai-3 iunie a.c., la Sala FORUM din Arad (str. V. Alecsandri nr. 1), vor fi expuse o serie de picturi executate de cei aflați temporar după gratii.

Tablourile au fost pictate de către deținuți ai Penitenciarului Arad în cadrul programului de terapie ocupațională sub îndrumarea maestrului Mihai Takacs.

Vernisajul acestei expoziții de pictură va avea loc luni, cu începere de la ora 17,00.

N. O.

DIRECȚIA SILVICĂ - AMENDATĂ CU PATRU MILIOANE LEI

TEODOR LIPOVAN, inspector-șef la Inspectoratul Teritorial de Muncă (ITM) Arad, ne-a informat că inspectorii de protecție a muncii au amendat Direcția Silvică cu patru milioane lei. Sancțiunea a fost aplicată pentru neregulile depistate în exploatarea masei lemnoase la Ocoalele silvice din Săvârșin și Valea Mare.

C. T.

La Tauț
20 FAMILII S-AU ÎNTORS DEFINITIV ACASĂ

În acest an, 20 familii plecate din Tauț au hotărât să se întoarcă în locurile de baștină, stabilindu-se definitiv în comună. Oamenii și-au cumpărat case și au început să-și lucreze pământul redobândit în conformitate cu Legea 18 din 1991.

C. T.

MISIUNE ROMÂNO-AMERICANĂ PE VALEA MUREȘULUI

În anul 1995, pastorul Bisericii Baptiste din Căpâlnaș, **Crinel Ignat**, a gândit împreună cu un prieten american, un program creștin, pe care l-a intitulat **„Mureș Valley Mission"**, cu două teme: spirituală și socială. Un an mai târziu, programul a fost pus în aplicare, prin întruniri cu localnicii și acțiuni de evanghelizare la care au participat de fiecare dată delegații din SUA. Astfel, s-au pus bazele unei prietenii româno-americane care până acum a însemnat vizita bianuală pe Valea Mureșului a peste 100 de americani în decursul celor patru ani. Următoarea vizită a americanilor este preconizată pentru luna iulie, când 200 de copii din Bata, Birchiș, Săvârșin și Petriș își vor petrece o parte din vacanță cu 25 de tineri din SUA într-o tabără la Căpâlnaș. Au fost selectați în special copii care provin din familii cu situație materială precară, indiferent de confesiunea religioasă.

Programul **„Mureș Valley Mission"**, care urmărește să se implice și în problemele economice ale Văii Mureșului, este sprijinit logistic și material de Fundația „Misiunea Română pentru Europa" (MRE), al cărei președinte este **Aurelian David Mihuț**. Joi, Fundația MRE a înmânat distincții sub forma unor diplome de onoare primarilor de pe Valea Mureșului care s-au implicat în acest program: **Ion Guțu - Birchiș, Ioan Frățilă - Săvrâșin, Ioan Popa - Bata și Simion Bedreag - Petriș**. Diplomele au avut ca scop recunoașterea meritelor în promovarea prieteniei româno-americane, a integrării valorilor românești în circuitul valorilor universale. Diplome similare au fost acordate și președintelui SUA și unor cetățeni americani participanți la program, care fac lobby activ României în SUA. Cei de pe Valea Mureșului pot să spună pe bună dreptate că vin americanii!

TEODORA MATICA

ȘCOALA GENERALĂ NR. 18 VA PURTA NUMELE LUI AVRAM IANCU

Luni, 29 mai a.c., la Școala generală nr. 18 din cartierul „Aurel Vlaicu" se va desfășura o festivitate ocazionată de schimbarea denumirii școlii, în „Avram Iancu".

Cu acest prilej, elevii Școlii ce va purta numele „Crăișorului Munților", vor organiza o frumoasă serbare.

N. O.

La Școala nr. 15
REFORMA PRINDE CONTUR

Școala nr. 15 de pe Calea 6 Vânători demonstrează că înnoirea învățământului românesc poate coborî din sferele discursului ministerial în programul zilnic al micilor școlari.

La această școală folosirea computerului nu mai este un deziderat ci este disciplină de studiu inclusă în orar încă din clasa I.

Acum când cei mai tineri școlari parcurg ultimele pagini ale abecedarului, ei au asimilat în paralel și deprinderi care le permit să pornească singuri computerele (din sala special amenajată a școlii), să redacteze un text, să picteze și să scoată la imprimantă ceea ce au lucrat. Cei din clasele II-IV așteptau rezultatele de la concursul internațional de matematică „Kangourou".

Fiecare clasă își scoate revista ei, iar în aceste zile învățau să navigheze pe enciclopedia Encarta '98.

La cererea părinților, copiii studiază engleza din clasa I, iar Inspectoratul Școlar și-a găsit aici un mediu potrivit pentru experimentarea unor noi metode.

Cu efortul părinților și al municipalității, școala și-a înnoit baza materială, și-a schimbat sistemul de încălzire și lucrările de renovare se apropie de sfârșit.

Archiș
CUPOANELE AGRICOLE AU AJUNS LA ȚĂRANI

● De o săptămână, la Archiș au ajuns cupoanele agricole. 95% dintre ele au fost eliberate. Localnicii au așteptat „hârtiile" cu sufletul la gură, pentru că de sosirea cupoanelor depindeau în această perioadă lucrările de erbicidare a culturilor. În zonă, pământul, de slabă calitate, „înghite" cinci-șase saci de complex la hectar, pentru o recoltă de grâu de 2.000-2.2000 kg.

345 DE CERERI PENTRU A INTRA ÎN PROPRIETATE

● La Primărie au fost depuse 345 de cereri pentru retrocedarea pământului în baza Legii Lupu. Comisia de aplicare a legii lucrează la analizarea cererilor. Vor fi restituite doar parcele din cele 3.624 hectare ale fondului forestier. În comună nu se pune problema retrocedării suprafețelor agricole, pentru că nu există proprietar căruia să-i revină mai mult de zece hectare de pământ arabil, suprafață care s-a restituit în baza Legii 18/1991.

T. MATICA

BANCA MONDIALĂ A APROBAT ACORDAREA CELEI DE-A DOUA TRANȘE DIN ACORDUL PSAL

Banca Mondială a aprobat acordarea celei de-a doua tranșe din acordul PSAL, în valoare de 150 milioane dolari, virarea efectivă a plății urmînd să se realizeze pe data de 31 mai, după încheierea board-ului FMI, a declarat, vineri, ministrul Transporturilor, Traian Băsescu. "Vineri, 26 mai, directorul pentru România al Băncii Mondiale, Andrew Vorkink, a aprobat acordarea celei de-a doua tranșe din acordul PSAL. Ca urmare, programul PSAL este închis din toate punctele de vedere", a precizat Băsescu.

Din punct de vedere tehnic, programul PSAL s-a încheiat la 1 aprilie, iar finalizarea pe plăți va fi la 31 mai cînd se vor vira cele 150 milioane dolari, a adăugat Băsescu.

Banca Mondială a transmis, la începutul lunii aprilie, autorităților române, documentația prin care confirmă îndeplinirea obiectivelor incluse în programul PSAL. Aplicarea programului PSAL, în valoare de 300 milioane de dolari, a început în aprilie 1999. România a primit, în vara anului trecut, o primă tranșă în valoare de 150 milioane de dolari.

PSAL a prevăzut privatizarea, sau, după caz, restructurarea unui număr de societăți comerciale de stat, prin intermediul unor bănci de investiții sau agenți de privatizare, o serie de măsuri destinate asanării sectorului bancar din România, alături de condiții menite să crească eficiența și funcționalitatea AVAB.

Resursele financiare rezultate în urma impozitării pensiilor vor fi folosite pentru creșterea pensiilor mici

Resursele financiare rezultate în urma impozitării pensiilor vor fi folosite de Ministerul Muncii și Protecției Sociale pentru creșterea pensiilor mici, astfel încît să se diminueze discrepanțele dintre acestea și pensiile mari, a declarat, vineri, într–o conferință de presă, ministrul de resort, Smaranda Dobrescu.

Numărul persoanelor ale căror pensii vor fi impozitate este de aproximativ 90.000, iar potrivit estimărilor MMPS suma rezultată în urma impozitării și care va rămîne în bugetul asigurărilor sociale este de aproximativ 13 miliarde de lei, o sumă mică în comparație cu necesitățile, a apreciat ministrul Muncii.

Smaranda Dobrescu a explicat că se va plăti impozit doar pentru suma din pensie care depășește două milioane de lei. Astfel, în cazul unei pensii de 2.100.000 lei impozitul se va plăti doar pentru 100.000 de lei și va fi în jur de 20.000 de lei, pentru o pensie de 5 milioane de lei se va plăti un impozit de aproximativ 600.000 de lei, iar pentru o pensie de 3 milioane de lei impozitul va fi sub 100.000 de lei.

Potrivit unei decizii guvernamentale, pensiile ce depășesc două milioane lei vor fi impozitate începînd cu 1 iulie cu cote ce urmează să fie stabilite de Ministerul Finanțelor la sfîrșitul lunii iunie, în funcție de inflație.

Partidul Democrat cere ca organele abilitate să stabilească cine este vinovat de criza de la FNI

Partidul Democrat cere ca "organele abilitate ale statului" să constate cine se face vinovat de "ceea ce s–a întîmplat în ultimele zile la FNI" și apreciază că trebuie să se revină de urgență asupra Ordonanței emise de guvernul Ciorbea, care permite CEC să efectueze operațiuni bancare, se arată într–un comunicat remis, vineri, agenției MEDIAFAX.

Vicepreședintele PD Bogdan Niculescu–Duvăz a afirmat, vineri, într–o conferință de presă, că, în acest "scandal" nu au fost implicate "personalități" din Partidul Democrat și a susținut că ar trebui să se "vadă" ce partid l–a propus pe președintele CEC. El a spus că este "inadmisibil" ca "cineva" să se "joace" cu economiile populației depuse la CEC și a solicitat ca persoanele aflate în conducerea CEC și care au făcut alte plasamente să răspundă "fără cruțare".

Vicepreședintele PD a cerut să se "ia măsuri, inclusiv penale, asupra celor care și–au permis să creeze iluzia că depozitele de la FNI sunt garantate integral de CEC" și a susținut că televiziunea și radioul public ar fi trebuit să "educe" populația în legătură cu riscurile pe care le implică diferite plasamente financiare.

CEC deține 20% din acțiunile SOV Invest, societatea de administrare a FNI. Oficiali ai Sov Invest au susținut că CEC trebuie, în baza unui contract, să asigure returnarea sumelor investitorilor de la FNI. Valabilitatea contractului a fost infirmată de CEC și de autoritățile guvernamentale.

Duvăz a afirmat că Banca Națională, Comisia Națională de Valori Mobiliare și Ministerul de Finanțe "nu au voie să asiste pasiv" la situația de la FNI, invocînd lipsa de reglementări și a susținut că, într–o asemenea situație, se justifică emiterea unor ordonanțe de urgență prin care să se completeze legislația actuală.

Vicepreședintele PD a apreciat că există riscul ca, în urma neîncrederii populației, economiile să nu mai fie depuse în bănci, ceea ce ar fi "un lucru extraordinar de grav", întrucît ar împiedica circulația banilor.

Bogdan Niculescu Duvăz a cerut și publicarea listei cu persoanele care și–au retras, în ultimele săptămîni, sume importante de la FNI și a deplîns faptul că cei afectați de "prăbușirea" acestui fond sunt persoane în vîrstă și sărace care strîngeau bani pentru "o înmormîntare decentă sau o boală la bătrînețe".

OMUL CARE ADUCE ... PLOAIA

(Urmare din pagina 1)

A urmat așa cum era firesc, un proces lung și greu între consiliul local și prefectul Aradului (amintim că în acea perioadă funcția de prefect o deținea ing. Avram Crăciun, președinte al filialei PDSR Arad) întins pe doi ani și jumătate la Tribunalul Arad și Curtea de Apel Timișoara. În ambele instanțe a câștigat prefectul și prin el deținătorii dreptului de folosință asupra unei anumite suprafețe de teren. Printre cei aflați pe lista d-lui Moisescu m-am aflat și eu, semnatarul acestor rânduri. Cazul meu a fost intens mediatizat de Moisescu și oamenii săi, ca un exemplu de încălcarea legii. Ca și cum eu îmi puteam atribui mie însumi terenul statului! Mizând pe lipsa de informație a arădenilor, C. Moisescu și oamenii săi amenințau pe la radio Timișoara, ori prin gazeta „Știrea", dispărută între timp, că o să-mi anuleze dreptul de folosință a terenului obținut ilegal (susțineau ei, desigur). Adevărul este că aveam intabulat dreptul de folosință a terenului pe întreaga durată a existenței construcțiilor - deci veșnic - și nu mă temeam că pot pierde un drept legal dobândit și nici construcțiile ridicate cu trei autorizații succesive emise de primăria Arad între anii 1990 și 1991, așa cum spera fostul primar Moisescu și acoliții săi. Timpul a arătat că am avut dreptate. Dețin și astăzi drept de folosință asupra acelui teren, pentru că Moisescu a pierdut procesul, atât la Tribunalul Arad cât și la Curtea de Apel Timișoara. Hotărârea CLM, cea cu revocarea, a fost anulată. Rezolvarea definitivă a contenciosului s-a făcut pe cale amiabilă (în cazul terenului pentru construcție de casă) așa cum a recomandat Curtea de Apel Timișoara, prin acceptarea aplicării retroactive a Legii concesionării. Dreptul de folosință asupra terenului mi-a rămas pentru durata existenței construcțiilor (deci veșnic) iar plata a rămas cea inițială, de 1 leu pe metru patrat pe an, preț adus la zi. Practic, mi s-a calculat taxa de 1 leu pe mp pe an, timp de 99 de ani - durata existenței construcțiilor. A rezultat (în urmă cu doi-trei ani când am încheiat contractul de concesiune) suma de peste 250 milioane lei, plătibilă în 25 de ani. În acest an am de plătit o rată trimestrială de câte 6 milioane lei, comparabilă cu taxa de un leu Ceaușescu din anii '90 pentru fiecare metru pătrat pe an.

Înverșunat cum numai blajinul candidat poate fi, dumnealui m-ar fi scos nu doar de pe pământul statului, dacă ar fi avut puterea, dar ar fi fost capabil să mă treacă peste graniță. N-a putut, pentru că a pierdut procesul.

După o asemenea palmă peste obraz, C. Moisescu ar trebui să-și ceară scuze publice celor cărora le-a adus grave prejudicii, celor cărora cu răutate patologică, le-a creat nenumărate dificultăți purtându-i de zeci de ori prin instanțe. Pe care i-a jignit și i-a insultat. Pe care i-a tracasat. Dacă ar fi un om decent, cinstit, Moisescu ar recunoaște sincer că a pierdut procesul pentru pământ. Dacă. Moisescu nu este însă un om decent. Și nici onest. El n-ar vorbi acum despre cinste, dacă ar avea un minim de bun simț, știind cât de „cinstit" s-a comportat în relațiile cu subsemnatul. Să minți în față, pe un post de televiziune, într-o emisiune electorală în direct, nu mi se pare o dovadă de cinste și nici de onestitate.

Pentru a-l cunoaște mai bine pe C. Moisescu am să povestesc aici o întâmplare pe care nu am făcut-o publică până în prezent: La vreo două luni după ce a ajuns primar, C. Moisescu mi-a trimis vorbă că este „cineva" care se interesează de afacerile mele. După vreo două-trei asemenea mesaje, l-am invitat la fața locului, pentru a afla cum stau lucrurile în realitate. A venit într-o după - amiază. A văzut atelierul, drumul betonat, linia electrică stradală construită pe bani proprii, rețeaua de apă, i-am prezentat proiectul aprobat a viitoarelor investiții. I-am arătat cum am pus în valoare un teren viran devenit depozit de gunoi al cartierului. Moisescu a stat la mine vreo trei ore, a văzut ce și cum și a apreciat că ... asemenea oameni au făcut America. A spus că n-a știut dar s-a convins că sunt în legalitate și că mă va sprijini. Că cercetați ar fi doar unii care au construit în mod ilegal etc. Am fost liniștit, am crezut cuvântul său. M-am înșelat: după vreo câteva săptămâni m-am trezit demascat de fițuica mai susamintită ca fiind ... profitor comunist. Acesta este C. Moisescu, omul care aduce arădenilor cinstea. Sau ploaia, după caz. Multora le-a adus un duș rece.

AL DOILEA CONGRES MONDIAL „DRACULA"

Istorici, folcloriști și scriitori români au invitat, la cel de-al doilea Congres Mondial Dracula ("Dracula 2000"), desfășurat în Poiana Brașov, lideri de opinie din Occident pentru a le arăta "adevărata față a României și a lui Vlad Țepeș", transmite corespondentul MEDIAFAX.

Organizatorii au spus că atunci cînd turiștii străini vin să vadă castelul lui Dracula, aceștia sunt invitați la Bran, să viziteze castelul lui Vlad Dracul. Turiștii pleacă nelămuriți și nu înțeleg de ce românii nu le arată castelul din Pasul Bîrgăului, unde Bram Stocker l-a găsit pe contele Dracula.

La Congresul Mondial Dracula, cercetătorii români le explică istoricilor, jurnaliștilor și oamenilor de cultură din întreaga lume misterul: o simplă confuzie și suprapunere de nume. "Bram Stocker a aflat de Transilvania, a căutat pe hartă, i-a plăcut Pasul Bîrgăului din Bistrița și a zis «aici să fie...» A căutat în catalogul cu nume de voievozi, i-a plăcut cum sună Vlad Dracul, a întrebat ce înseamnă, a aflat că diavol și așa i-a rămas numele", a explicat, vineri, Nicolae Păduraru, președintele Transylvanian Society of Dracula.

Actrița britanică Ingrid Pitt, care a avut roluri celebre în filmele horror, se află și ea la Poiana Brașov. Pitt a studiat fenomenul Dracula și scrie chiar cărți despre acest subiect. Actrița a cercetat zona Branului și intenționează să exploateze informațiile culese. Ea are deja proiectul unui film - "Dracula, who?", care va fi turnat în împrejurimile castelului. "Totul mă inspiră, este fantastic că am venit în România. M-am îndrăgostit de aceste locuri. Bram Stocker este cel care l-a inventat pe Dracula. Deși oamenii îl numesc Vlad Dracul, Vlad Țepeș nu era Dracula. El era numit așa fiindcă era considerat un războinic sîngeros", a declarat, vineri, actrița Ingrid Pitt.

Organizatoarea congresului, Transylvanian Society of Dracula, oferă curioșilor posibilitatea de a vizita ambele castele, cel al lui Vlad Țepeș, de la Bran, și hotelul din Bistrița, "castelul lui Dracula", care de fapt a fost construit abia în 1983 de OJT. Organizatorii le explică participanților chiar și faptul că în folclorul românesc nu a existat vampirul, ci "doar un văr mai blînd al acestuia, strigoiul".

FAPTUL DIVERS PE GLOB

Bunic irascibil

Un bunic irascibil din Rheda-Wiedenbrueck și-a asmuțit cîinele asupra unui coleg de școală al nepotului său în timp ce copiii se certau pentru niște cartonașe cu personajele desenului animat Pokemon, transmite AFP.

Bunicul nu a mai sportat cearta celor doi copii și s-a amestecat în încăierare, l-a lovit pe colegul nepotului său și apoi și-a asmuțit cîinele asupra lui. Animalul l-a mușcat pe băiat de coapsă.

Poliția locală a deschis o anchetă în ceea ce privește incidentul, bunicul putînd fi inculpat pentru vătămare corporală gravă.

Hoți... speriați

Trei hoți înarmați care au pătruns, joi, într-o casă din Johannesburg care îi aparținea unui taximetrist au luat-o la fugă fără să mai apuce să fure ceva după ce au văzut în întuneric doi leoparzi împăiați, transmite AFP.

Cei trei hoți i-au amenințat cu cuțitul și i-au rănit pe grădinar și pe proprietarul casei, un taxidermist de 65 de ani, după care au pornit în căutarea prăzii. Intrînd într-una dintre camere, cei trei s-au trezit în fața cu doi leoparzi împăiați, care i-au înspăimîntat atît de tare, încît au luat-o la fugă cît îi țineau picioarele, fără a se mai gîndi să fure ceva. Poliția este convinsă că cei trei au crezut că animalele sunt vii, ceea ce este, de fapt, un omagiu adus măiestriei taxidermistului.

Vaccin contra SIDA din tutun

Un vaccin contra virusului care provoacă SIDA ar putea fi găsit în tutun, afirmă o echipă de biotehnologi americani,

Cercetătorii de la CropTech Corporation încearcă să modifice gentic frunza de tutun pentru a clona o proteină descoperită în două lanțuri genetice ale HIV. Procedeul presupune inserarea unor gene umane în celulele de tutun. Cînd proteina, gp120, va fi folosită în vaccin, ar putea să determin sîngele să dezvolte rezistență la "boala secolului".

Specialiștii afirmă că tutunul este planta ideală pentru acest tip de cercetare pentru că are un milion de semințe pe fiecare tulpină, crește repede și este ușor de recoltat.

Cercetările sunt foarte dificile pentru că presupun implantarea unei gene aparținînd unei specii în celulele alteia. savanții de la Crop Tech au început cercetările pentru transferarea genelor umane în tutun din 1993. Cercetarea primară este foarte promițătoare, dar testarea clinică a acestui vaccin ar putea dura mai mulți ani.

În căutarea fantomei unei foste regine

Un profesor universitar din Marea Britanie și-a instalat echipamentul spcial conceput de el la palatul Hampton Court pentru a încerca să descopere fantoma uneia dintre nefericitele soții ale lui Henric al VIII-lea, a anunțat presa britanică.

Dr. Richard Wiseman, cercetător și profesor la Universitatea din Hertfordshire, va monitoriza palatul unde se crede că se plimbă fantoma tragică a lui Catherine Howard. După 500 de ani de la moartea reginei, vizitatorii și paznicii palatului au remarcat incidente stranii, umbre și zgomote, schimbări de temperatură.

Catherine a fost acuzată de adulter și executată în Turnul Londrei, la numai 20 de ani. Legenda spune că la un moment dat a reușit să evadeze din închisoarea unde își aștepta judecata și a încercat să ajungă la rege, pentru a-l implora să o ierte. Înainte de a ajunge la el, ea fost prinsă și tîrîtă înapoi la închisoare.

Dr. Wiseman și-a instalat la palatul familiei reginei un echipament special, un magnetometru pentru înregistrarea schimbărilor din interiorul clădirii și un aparat de redare termică a imaginilor. De trei ori pe săptămînă el va prezenta vizitatorilor felul în care funcționează aparatele. De asemenea, publicul se va putea delecta cu o reprezentație teatrală, cu costume, care va reda povestea vieții și morții Catherinei Howard.

O nouă formă de energie

Un savant thailandez susține că a descoperit o metodă prin care să transforme excrementele umane în petrol, cărbune și gaz, a anunțat presa locală.

Vissanu Meeayo, decan asociat al Mahanakorn University of Technology din Thailanda, afirmă că a pus la punct un prototip de reactor care poate transforma excrementele și alte produse reciclabile în "bio-petrol". El mai spune că această substanță este superioară calitativ petrolului nerafinat.

LA LIPOVA RADU SCOROBETE

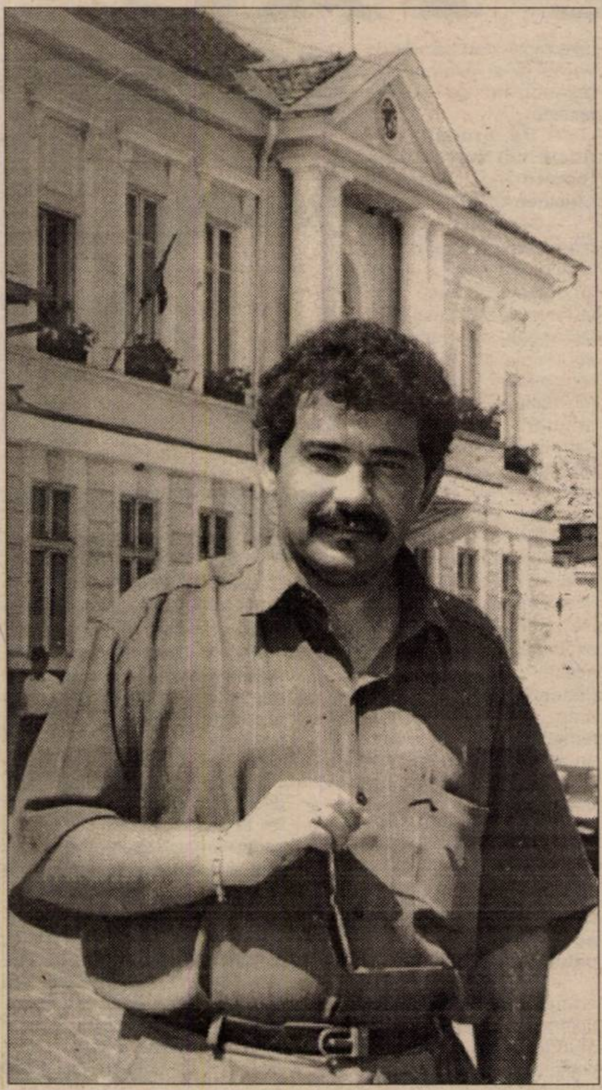

dacă voi fi primar voi mai înființa:

◆ **UN POST DE RADIO LOCAL** cu sprijinul liberalului Călin Popescu Tăriceanu - vicepreședinte al PNL, principalul acționar al postului de RADIO CONTACT București.

◆ O secție a unei facultăți de DREPT și una de ASISTENȚĂ SOCIALĂ

Dar ... voi și desființa

◆ În prima zi a activității de PRIMAR voi desființa BARICADAREA circulației din centrul orașului Lipova cu acele calupuri din beton. Adio, autoturisme bușite, zgâriate, nervi și înjurături. Într-un oraș civilizat semnele normale de civilizație trebuie să-și spună cuvântul.

Și nu uitați, dragi locuitori ai orașului Lipova, noi trebuie să avem un centru civic occidental!
Votați, PNL!

VOTAȚI, RADU SCOROBETE, UN PRIMAR LIBERAL PENTRU LIPOVA ȘI CONSILIER JUDEȚEAN CARE VĂ ADUCE BINELE ÎN CASELE DUMNEAVOASTRĂ!

Ec. MIRCEA GROZA - PRIMARUL CARE VA RELANSA PÂNCOTA

VOTAȚI EXPERIENȚA ȘI COMPETENȚA!

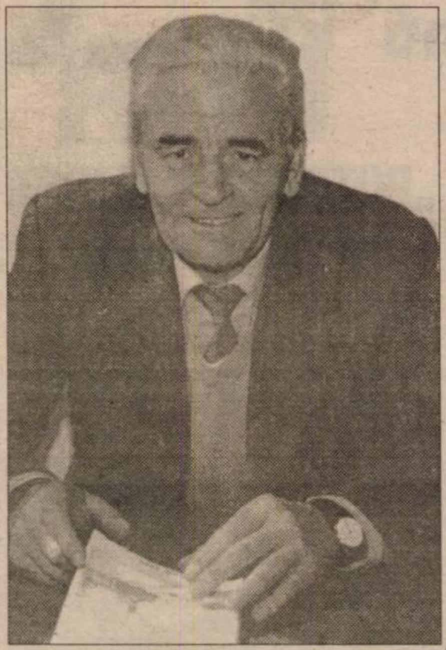

● *Mircea Groza s-a născut în anul 1939, în Arad;*
● *A absolvit Academia de Științe Economice București;*
● *A lucrat 8 ani în producție, peste 20 de ani în funcții de conducere în sectoare direct productive (U.V.A., I.J.P.I.P.S, Gospodărie Comunală);*
● *Timp de șapte ani a fost primar și prim-vicepreședinte;*
● *În acest mandat este consilier municipal;*

◆ ȘTIE SĂ CONDUCĂ!
◆ ȘTIE SĂ ADMINISTREZE!
▼ **ESTE APROAPE DE OAMENI ȘI LE CUNOAȘTE PROBLEMELE!**

...

ÎMPREUNĂ CU CETĂȚENII ÎȘI PROPUNE:

1. Îmbunătățirea activității de gospodărie comunală.
2. Sistematizarea localităților Pâncota și Măderat prin reactualizarea Planului Unic de Dezvoltare.
3. Încurajarea micilor producători. PÂNCOTA TREBUIE SĂ REDEVINĂ ORAȘUL BRESLELOR (MESERIAȘILOR)!
4. Îmbunătățirea sistemului de asistență medicală și socială.
5. Încurajarea inițiativei private în domeniul industriei, agriculturii și serviciilor.
6. Învățământ și cultură.

VOTAȚI PROFESIONALISMUL ÎN PRODUCȚIE ȘI ADMINISTRAȚIE! VOTAȚI CINSTEA, VOINȚA ȘI DEMNITATEA!

VOTAȚI POZIȚIA 12 PE BULETINUL DE VOT!

UN INDEPENDENT CREDIBIL PENTRU CONSILIUL LOCAL

SAVICI ALEXANDRU

VASILE CREȚIU - candidat PNR la Primăria orașului Chișineu-Criș

„ALEGE PE AL TĂU"

– Domnule VASILE CREȚIU, deși sunteți o persoană cunoscută în Chișineu-Criș, totuși pentru cei care încă nu știu prea multe despre dvs., ce le puteți spune?

– Sunt născut în Chișineu-Criș, în 1954, 12 februarie. Studiile liceale le-am terminat în 1973, la Liceul Teoretic din Chișineu-Criș. Am început să lucrez la Strungul - Arad în 1975, după care în 1984 am trecut pe funcția de șef de centru la IJRMR, actual REMAT Chișineu-Criș până în 1988. După Revoluție am considerat oportun să pornesc o afacere privată, înființând o societate în scopul creării locului meu de muncă personal și, în plus, a încă 17 locuri de muncă.

– Care credeți că sunt calitățile care vă recomandă pentru funcția de primar al orașului Chișineu-Criș?

– Perseverența, puterea de muncă și experiența. În tot ce fac pun multă seriozitate și ambiție reușind astfel să trec peste toate obstacolele. Puterea de muncă și relațiile inter-umane consider că sunt principale în reușita oricărei activități. Nu în ultimul rând cred că am o experiență bogată, dobândită în ani de muncă.

– Față de ceilalți contra-candidați cu ce veniți dvs. în plus, în așa fel încât oamenii să vă prefere pe dvs.?

– Spre deosebire de toți ceilalți candidați sunt singurul care sunt născut în Chișineu-Criș, fiu al acestui oraș. Aici am trăit dintotdeauna și tot ce voi face de acum înainte pentru Chișineu-Criș vreau să fac. În plus, iarăși, sunt singurul candidat, în afară de cel de la UDMR, care vorbesc perfect și limba maghiară. Cunoscând la fel de bine ambele etnii, vreau să creez o armonie perfectă între români și maghiari, pe care eu îi respect în egală măsură.

– Dacă veți ajunge primar, care sunt primele măsuri pe care le veți lua?

– Crearea unei echipe de conducere competentă și a unui mediu propice de lucru în Primărie. Apoi, înființarea unei cantine pentru săraci. Atragerea imediată de investitori care să creeze noi locuri de muncă. Important este și constituirea unei comisii care să rezolve odată pentru totdeauna problema pământului. Nu în ultimul rând vreau să fac ceva pentru satul Nădab, care, în ultimul timp a fost cam uitat de autoritățile din Chișineu-Criș, ceea ce nu mi se pare corect față de cei care trăiesc acolo. De aceea voi milita pentru ridicarea satului Nădab la rangul de comună. Astfel vor avea și ei dreptul la propriii lor reprezentanți care cunosc cel mai bine problemele cu care se confruntă. Locuitorii din Nădab nu trebuie să mai fie clienți ai unor aventurieri care cerșesc din poartă în poartă voturi, după care, atingându-și scopul, uită promisiunile făcute. Dar până la soluționarea acestei probleme majore doresc să scot satul Nădab din izolare, legându-l de Chișineu-Criș printr-o cursă regulată de autobuz cu circulație din oră în oră, ca la oraș.

– D-le CREȚIU, despre actualul primar nu se poate spune că a fost un primar slab. Este o realitate faptul că astăzi, orașul Chișineu-Criș stă mult mai bine comparativ cu alte orașe din județ.

– Într-adevăr, trebuie să recunoaștem că dl. BURDAN n-a fost un primar slab dar n-a fost ajutat în mod suficient, având o echipă slabă de consilieri. Care n-au făcut altceva decât să-i frâneze activitatea prin lipsa lor de experiență a vieții și prin promovarea unor interese de grup, fapt resimțit astăzi de toți întreprinzătorii privați.

– Cum credeți că veți reuși atragerea de investitori care se presupune că vor crea noi locuri de muncă?

– Investitorii au venit cu carul în Chișineu-Criș. Problema este că n-au rămas. De ce? Pentru că administrația și consilierii n-au fost în stare să ia niște hotărâri rapide și eficiente, care să facă din această zonă una adevărat atractivă. Investitorii s-au săturat de vorbărie și promisiuni, lăsându-ne cu buzele umflate.

– Ce credeți că-i doare cel mai tare pe locuitorii orașului Chișineu-Criș?

– Cea mai mare problemă este, evident, cea economică, cea a lipsei locurilor de muncă. Toți am vrea să trăim mai bine. De aceea, ca și obiectiv economic am în vedere repunerea urgentă în funcțiune a 3 foste întreprinderi: **Strungul Chișineu Criș, Fabrica de lapte și Fabrica de conserve.** Aici, înainte își câștigau pâinea peste 1000 familii. Nu pot fi de acord cu închiderea acestora pentru că știu ce au însemnat ele pentru oraș. De asemenea, mai vreau să exploatez în folosul locuitorilor acestui oraș o bogăție care se găsește sub noi dar pe care n-am știut s-o exploatăm: apa termală. De aceea, vreau să fac un ștrand modern, cu o bază de tratament și spațiu de agrement occidentale.

– D-le CREȚIU, pentru a realiza tot ce v-ați propus, aveți nevoie, așa cum singur ați mărturisit, de o puternică echipă administrativă. Există acei oameni pe care să vă puteți baza?

– Cu siguranță că există. Am oameni pregătiți din toate domeniile de activitate. Pentru a ajunge acolo însă am nevoie prima dată de voturile populației. Care trebuie neapărat să înțeleagă că, o dată la patru ani, puterea stă în mâinile lor. **Ei trebuie să-l aleagă pe al lor.** Este pentru prima dată în istoria orașului când un fiu al cetății vrea să fie primar la el acasă. Sunt născut și crescut în Chișineu-Criș, sunt cu 16 ani mai tânăr decât actualul primar și vreau să fac treabă bună care să rămână pentru urmași. Cred că dacă am știut să fac bani pentru mine, voi ști să fac și pentru comunitate. Cu sprijinul populației, al partidului, personal al d-lui **VIRGIL MĂGUREANU**, dar în primul rând lucrând cu seriozitate știu că pot să dau o altă față orașului. Oamenilor le mai spun un singur lucru: **votează pe al tău!**

COSMIN TRIF

VOTAȚI

PNR

MEDRIȘ FLAVIU

● Candidatul PNR pentru Consiliul Județean

* Născut în 19 martie 1947, jud. Alba
* Căsătorit. Tatăl a doi băieți, ambii elevi
* Studii: Facultatea de Construcții Civile Industriale și Agricole Timișoara (promoția 1970)
* Stabilit în Arad în 1970, imediat după absolvirea studiilor superioare
* Lucrează la I.C.M.J. Arad - în construcții, numai în execuție
* **După 1989 - CONSTAR S.A. Arad**
* **În prezent director general S.C. PRESTCON S.A. (firmă de construcții)**

„PNR propune oameni de valoare, care știu ce înseamnă munca și sacrificiul"

UN OM CARE ARE REALIZĂRI

EXEMPLELE VORBESC: * **Spitalul Județean Arad * Stația de Salvare și Centrul de recoltat sânge * Centrul de recuperare neuromotorie Dezna * Hotel Moneasa * Hotel UNCAP Moneasa * Blocuri de locuințe Arad, Ineu, Sebiș, Moneasa**

* Președintele clubului sportiv B.C. Arad
* În anul 1994 cucerește cu echipa feminină Baschet Club Arad **primul titlu național** pentru Arad în cadrul acestei ramuri sportive

FAPTE, NU VORBE!

„Țara noastră va fi condusă bine doar atunci când vom alege oameni competenți."

PROIECTE

- Creșterea gradului de urbanizare a localităților rurale prin:
- introducerea rețelei de gaz, rețelei de apă, canalizare, telefonie, drumuri, trotuare etc.
- Concesionări de terenuri pentru construirea de locuințe și baze sportive, la prețuri avantajoase
- Atragerea de credite nerambursabile
- Încurajarea investițiilor pentru relansarea industriei, agriculturii și serviciilor din județul Arad
- Repunerea în circuitul cultural a Căminelor din fiecare localitate, printr-un program riguros de modernizare
- Înființarea de centre zonale care să vină în întâmpinarea producătorilor agricoli (aprovizionarea cu semințe, erbicide, pesticide etc. și asigurarea desfacerii produselor)
- Relansarea voleiului arădean și a sportului în general

PNR

„PUTEREA ÎN SLUJBA CETĂȚEANULUI"

VOTAȚI A TREIA CALE

VOTAȚI PNR

B.O., D.S.

P.D.S.R. PROPUNE ȘI SUSȚINE: UN PRIMAR VALOROS PENTRU ARAD

PDSR

- DOREL POPA -

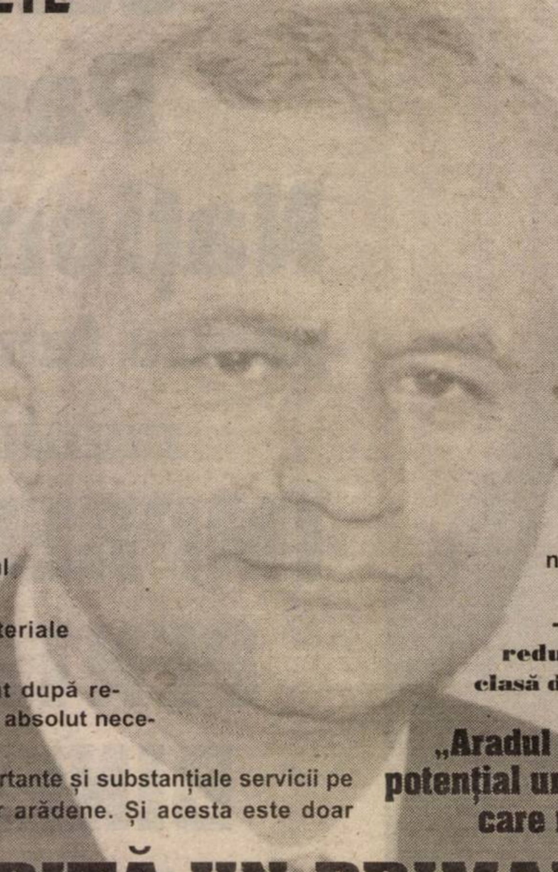

OFERĂ SOLUȚII CONCRETE PENTRU ARAD:

SĂNĂTATE

- **Un SPITAL MUNICIPAL NOU**

■ Cu ajutorul unor colaboratori influenți din Occident, al viitorului partid de guvernământ și al arădenilor va începe construcția și va face tot posibilul să finalizeze acest proiect.

■ Un TOMOGRAF pentru Spitalul Municipal Arad

- Acest aparat lipsește momentan din dotarea spitalelor din Arad, de suferit având locuitorii acestui oraș.

■ ECHIPAMENTE MEDICALE

● pentru spitalele, dispensarele și clinicile din Arad

■ PRIMUL ECOGRAF DIN ARAD

● A fost adus de ing. Dorel Popa la Spitalul Municipal din Arad în urmă cu câțiva ani.

■ TIRURI ÎNTREGI DE MEDICAMENTE, materiale consumabile

● Au fost aduse de ing. Dorel Popa imediat după revoluție alături de aparatură medicală și accesorii absolut necesare în „lumea medicală".

■ Acestea sunt doar câteva din cele mai importante și substanțiale servicii pe care le-a adus **ing. DOREL POPA** spitalelor arădene. Și acesta este doar începutul. În momentul în care va ajunge primar aceste facilități și donații pentru spitalele din Arad vor crește.

Nu uitați: **„Sănătatea e cel mai important lucru".**

ÎNVĂȚĂMÂNT

„Viitorul copiilor tăi depinde de votul tău!"

● A construit în ultimul deceniu singura școală din Arad!

● Se vor oferi burse elevilor și studenților din Liceele și Universitățile arădene (prin intensificarea relațiilor cu agenții din S.U.A. și Europa de Vest)

● Separarea transportului în comun de cel școlar (prin aducerea - din S.U.A. - de autobuze și microbuze pentru școli și licee)

● Schimburi de experiență reciproce cu țările occidentale dezvoltate (la nivel de elevi, profesori, studenți).

● Păstrarea și atragerea valorilor intelectuale

- Firmele străine care vor investi în oraș vor angaja cu prioritate tinerii care se întorc de la studii din Occident.

● Seminarii și sesiuni de comunicări științifice cu specific nou-PRAGMATIC și cu **premii substanțiale**.

● DOTĂRI MODERNE PENTRU ȘCOLI ȘI UNIVERSITĂȚI

- Achiziționarea prin donații sau cu prețuri mult reduse a dotărilor necesare laboratoarelor și sălilor de clasă din Școli Generale, Licee și Universități.

„Aradul e un oraș amplasat strategic cu potențial uman, turistic, industrial și agricol care nu a fost îndeajuns folosit"

ARADUL MERITĂ UN PRIMAR MAI BUN! PDSR VĂ DĂ SOLUȚIA: VOTAȚI DOREL POPA!

PDSR

PDSR

VOTAȚI: AMALIA ASLĂU

- candidat PDSR pentru CONSILIUL LOCAL - Arad

▼ Născută în Cluj (Valea Drăganului)

▼ Căsătorită cu Titus Aslău

▼ A absolvit Facultatea de Filosofie din Cluj

▼ A lucrat în învățământ ca profesor la Liceul „Vasile Goldiș" din ARAD.

▼ Este președinte al Forumului Municipal al Femeilor din P.D.S.R.

ARE 20 DE ANI DE EXPERIENȚĂ ÎN ADMINISTRAȚIA PUBLICĂ LOCALĂ:

● **Șef serviciu** în cadrul **Consiliului Județean** Arad

● **Șef serviciu** în cadrul **Prefecturii** Arad

● **Directorul** departamentului PROGRAME-STRATEGII din cadrul **Prefecturii** Arad.

Actualmente: Director comercial S.C. PRODPAN S.R.L.

OBIECTIVE CLARE ȘI REALIZABILE PRIN DĂRUIRE ȘI MUNCĂ:

- Organele administrației de stat să lucreze în interesul OMULUI

- Personalul din administrația publică locală să fie la dispoziția cetățeanului și nu invers ...

- Încurajarea femeilor să se implice mai mult în viața socială și promovarea acestora astfel încât să își aducă o contribuție mai mare la înfrumusețarea orașului. („Amprenta de frumos care caracterizează femeia trebuie să se extindă în orașul Arad")

♦ Un Centru modern pentru Arad prin:

♦ Renovarea sau modernizarea clădirilor

♦ O rețea comercială modernă

♦ Parcări pentru taximetre și mașini particulare

♦ Înfrumusețarea parcurilor și spațiilor verzi din Centrul Aradului

VOTAȚI P.D.S.R. VOTAȚI AMALIA ASLĂU!

PDSR

ing. MIRCEA FOȘLEA

- candidatul P.D.S.R. pentru Consiliul Local Municipal Arad -

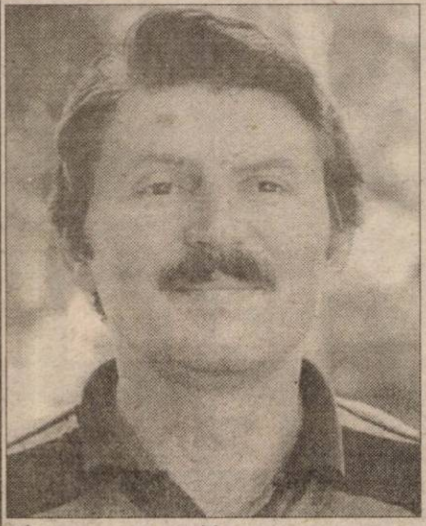

■ Născut în jud. ARAD (localitatea Ghioroc)

■ Căsătorit cu Magdalena (profesoară) – doi copii ■ Roxana 21 ani ■ Mihail 18 ani (Liceul „Moise Nicoară")

■ **Studii:** ■ Facultatea de Electrotehnică din Timișoara (promoția 1978)

■ Masterat la Institutul central din MASSACHUSETS (S.U.A.)

■ Din 1978 și până în prezent este un inginer de succes la CONEL.

■ A realizat electrificări în Arad și pe raza localităților Gurahonț, Lipova, Săvârșin.

■ A luptat întotdeauna pentru drepturile salariaților fiind: - Lider de sindicat la Sucursala de distribuție Conel

- Președinte al Blocului Național Sindical (B.N.S.) - filiala Arad

ÎMPREUNĂ CU VIITORUL PRIMAR DOREL POPA VREA SĂ SCHIMBE FAȚA ARADULUI:

▼ Blocuri de iluminat stradal moderne după sistem occidental (care vor fi obținute cu ajutorul ing. Dorel Popa din S.U.A)

▼ Sistematizarea rețelelor electrice - printr-o acțiune conjugată cu Primăria

▼ Sistematizarea clădirilor orașului Arad - prin punerea în valoare a ceea ce merită și modernizarea clădirilor fără valoare istorică și arhitecturală

▼ Extinderea și îmbunătățirea iluminatului public în cartiere.

▼ Extinderea și dezvoltarea orașului din punct de vedere al construcțiilor

▼ Aducerea în Arad a unui suflu nou privind viața culturală și spirituală prin sprijinirea bisericilor, a expozițiilor de artă, a concertelor muzicale de toate genurile etc.

ARADUL ARE NEVOIE DE CONSILIERI PRICEPUȚI! VOTAȚI CANDIDATUL P.D.S.R.: ing. MIRCEA FOȘLEA!

TEODOR MARA

Candidatul Partidului Național Român

pentru funcția de primar al municipiului Arad

ÎMPREUNĂ PENTRU BINELE ARADULUI

PNR

REVOLUȚIE ÎN ADMINISTRAȚIE

TRUȚ SORIN
PENTRU
CONSILIUL LOCAL

- 33 ani
- născut în Arad
- 1 copil
- administrator unic S.C. GROMETAL S. A.
- studii economice

DUKA IOSIF ATILA
PENTRU
CONSILIUL JUDEȚEAN

- 43 ani
- născut în Arad
- 1 copil
- întreprinzător privat
- studii management-marketing; juridice

DINTRE EI PENTRU VOI

PENTRU ADEVĂRATA DEMOCRAȚIE

- Legislație corectă și aplicarea ei; Economie performantă; Protecție socială reală; Garantarea proprietății private; Unitate națională

VOTAȚI

PARTIDUL ROMÂNIA MARE

DEMOCRAȚIE FĂRĂ SĂRĂCIE!

Scrisoarea Partidului Socialist către arădeni

Dragi cetățeni,

Anul electoral 2000 se transformă pe zi ce trece într-o bătălie pentru îngenuncherea României. Economic și social trecem prin una dintre cele mai negre perioade din istoria țării.

În loc să caute soluții viabile și să fie uniți în slujba interesului național și al populației, politicienii zilei cultivă o confruntare agresivă și neloială, care întunecă orizontul, și așa tulbure al țării. Ei se luptă din toate puterile și se ceartă pentru a-și însuși în folos propriu ce a mai rămas din averea publică.

Disperați că-și vor pierde puterea, funcțiile și imunitățile, că vor trebui să dea socoteală pentru fărădelegile lor, ei ignoră total problemele reale ale țării, făcând din scandal și răzbunare politică de stat.

Sub masca unei propagande pentru care se cheltuiesc milioane de dolari, ei încearcă să-și spele păcatele și să vă câștige bunăvoința, fie și în ultimul ceas.

Oameni buni!

Ați suferit destul timp de zece ani pentru ca o mână de veleitari să vă exploateze bunul-simț și încrederea, pentru a acumula, în disprețul total al legii, averi de neimaginat.

Nu vă mai lăsați păcăliți!

Politicienii pe care îi vedeți zi de zi intoxicând ecranele televizoarelor și paginile ziarelor, plătind bani grei și murdari pentru asta, nu reprezintă ultima soluție. O altă administrație publică nu poate fi făcută cu aceiași oameni care, vreme de un deceniu, au lucrat doar pentru ei și clienții lor; o altă politică nu poate fi făcută cu aceiași oameni care în față v-au promis multe, iar în spate și-au bătut joc de speranțele dumneavoastră.

Democrația nu e proprietatea lor privată! Dezvoltarea țării și viața noastră de zi cu zi nu mai trebuie să fie modelate după interesele și mofturile lor. Există și alți oameni în țara asta! Mai buni, mai eficienți, mai responsabili!

Dragi arădeni!

Ieșiți din indiferență și nu vă mai lăsați amăgiți! **Cei care au furat vor mai fura. Lăcomia nu se vindecă de la un mandat la altul. Cei care v-au mințit vă vor minți în continuare.**

Ieșiți cu toții la vot! Schimbați prin voința voastră clasa politică și regenerați administrația publică pe toate treptele sale. Aveți dreptul, după zece ani, să faceți o curățenie generală!

Liberalii, țărăniștii, social-democrații au arătat ce pot!

Dați o șansă acum, socialiștilor moderni și pragmatici!

Luați aminte!

Socialiștii conduc în marea majoritate a țărilor Uniunii Europene. Londra, Lisabona, Amsterdam sunt conduse de administrații ale socialiștilor. Peste tot în Europa, socialiștii au asigurat supremația legii, au garantat drepturi și au ridicat nivelul de trai al locuitorilor țărilor respective.

Oameni buni!

Aveți o singură viață. Nu o vindeți pe iluzii. Dați-ne o șansă și veți beneficia mai repede de civilizația țărilor europene avansate și de bunăstare.

Haideți să intrăm, împreună, în normalitate!

VOTAȚI PARTIDUL SOCIALIST!

Lista de candidați ai Partidului Socialist pentru Consiliul Județean Arad

1. Florin Remețan	economist Arad	21. Căprar Duțu	inginer Arad
2. Enache Viorel	director Sântana	22. Anghel Florin	muncitor Păuliș
3. Cristea Pavel	ziarist Sebiș	23. Berbeca Ioan	medic veterinar Birchiș
4. Pantea Ioan	medic veterinar Ineu	24. Ursa Pavel	șofer Cuied
5. Furdui Petre Vili	inginer Lipova	25. Gârgar Pavel	tehn. veterinar Sintea Mare
6. Bîța Marta	tehnician Chișineu Criș	26. Groza Elena	manager Șilindia
7. Mureșan Iuliana	activist P. S. Arad	27. Marina Simeon	pensionar Petriș
8. Biringer Bruno	economist Arad	28. Popa Teodor	învățător Șeitin
9. Ghimboașă Octavian	inginer Sebiș	29. Ciuciuc Gheorghe	lăcătuș Tisa Nouă
10. Constantinescu D-tru	pensionar Arad	30. Tat Viorica	învățător Semlac
11. Cornea Ioan	inginer Nădlac	31. Brad Gheorghe	învățător Olari
12. Medve Arpad Curtici	electromecanic	32. Onesan Violeta	asistent medical Bata
13. Toth Ioan Liviu	electromecanic Pecica	33. Bugariu Adrian	primar Vărădia
14. Trifu Liliana	jurist Arad	34. Jirji Daniel	învățător Munar
15. Chiș Marian	inginer Zăbrani	35. Stanciu Cornel	profesor Săvârșin
16. Bodea Ioan Cornel	pensionar Pleșcuța	36. Popescu Floare	pensionar Macea
17. Czank Alexandru	electromecanic Iratoș	37. Gligor Lucian	învățător Secusigiu
18. Serac Teodor Mircea	șofer Susag	38. Ardelean Lucian	șofer Șiria
19. Iercusan Ioan	maistru Bârzava	39. Bogan Rodica	secretară Cil
20. Pui Ionel	tehn. veterinar Nadăș	40. Sida Voicu	agricultor Vârfurile
		41. Grigoruț Adrian	inginer Vladimirescu

Votând STEAUA, votați consilierii P. S.

OAMENI CA VOI, ALĂTURI DE VOI!

Votați poziția 9 pe buletinul de vot

Scrisoare deschisă către taximetriștii arădeni

Sunt Florin Remețan, candidat al Partidului Socialist pentru funcția de Primar al Municipiului Arad și candidat pe lista de consilieri județeni ai P.S. În calitate de director al S.C. ARCO-CITY S.A. Arad, având și activități de taximetrie prin CITY taxi și Arco taxi cunosc toate nemulțumirile voastre pe care doresc să le rezolv.

– Aradul este singurul oraș din România care nu are stație taxi la gară, fiind puși în situația de a sta cu bariera în față și să priviți cum administrația orașului ocrotește autocarele ce pleacă spre Ungaria ocupând locurile voastre.

- În Arad toate stațiile taxi sunt amplasate în așa fel de parcă ați încurca și nu ați fi în folosul orașului în ceea ce privește transportul de persoane.

- Hotărârea Consiliului Local de a vopsi toate taximetrele în galben este o aberație. În Germania, într-adevăr, toate taximetrele sunt galbene, dar acolo producătorii de autoturisme prin lege nu au voie să producă mașini de culoarea galbenă. După ce ați fost sufocați de impozite și taxe, cine mai are 1000 DM pentru a-și vopsi propria mașină în culoarea galben?

- Taximetriștii au fost bătaia de joc a autorităților care prin Registrul Auto Român schimbă ceasurile de taxare după bunul plac. Ceasurile omologate pentru 5 ani au fost schimbate după 1 an, iar actualele ceasuri, deși au fost omologate pe 10 ani, vor fi schimbate în anul următor. Câți dintre d-voastră, mai aveți atâția bani ca să rezistați în taximetrie?

- De ce R.A.R. dorește schimbarea certificatului de omologare pe așa zisul certificat de agreere care înseamnă alți bani?

Toți cei interesați sunt așteptați la sediul Partidului Socialist, str. T. Dobra Nr. 7 (Casa cu lacăt) ca să rezolvăm împreună problemele noastre ale taximetriștilor.

Cu respect și speranță de mai bine,

REMEȚAN FLORIN

VOTAȚI STEAUA, VOTAȚI PARTIDUL SOCIALIST!

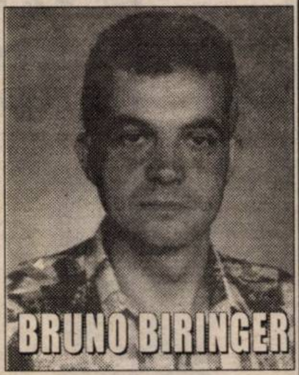

LISTA CANDIDAȚILOR PARTIDULUI SOCIALIST LA FUNCȚIA DE CONSILIER MUNICIPAL ARAD

1. Biringer Bruno - Economist
2. Trifu Liliana - Jurist
3. Constantinescu Dumitru - Lăcătuș
4. Mureșan Iuliana - Tehnician
5. Tudor Teodor - Economist
6. Zimbran Pascu - Inginer
7. Botiș Petru - Lăcătuș mecanic
8. Aldea Tiberiu - Tehnician
9. Chihaia Elena-Camelia - Operator
10. Viski Laurențiu-Valeriu - Inginer mecanic
11. Muraru Ioan - Strungar
12. Druțău Petru - Electrician
13. Murgu Ioan - Electrician
14. Vârcuș Ioan - Merceolog
15. Băd Alexandru - Lăcătuș
16. Gherban Alin-Laurențiu - Tehnician
17. Mariș Eugen - Impiegat mișcare
18. Horvat Pavel - Vopsitor auto
19. Pușcaș Ștefan - Lăcătuș
20. Popa Nicolae - Designer
21. Boloș Pavel - Maistru
22. Radu Fane - Revizor
23. Iercușan Dan - Maistru
24. Dumitrică Radu - Tehnician
25. Manușov Iosif - Tehnician
26. Cavașdan Floare - Pensionară
27. Constantinescu Teodor - Sculer matrițer
28. Todoca Teodor - Tehnician
29. Vâjdea Pavel - Inginer agricol
30. Trifu Viorel - Strungar
31. Moraru Constantin - Rectificator

Votați poziția 2 pe buletinul de vot!

Astăzi ADEVĂRUL despre tramvaie și autobuze

Continuăm publicarea adevărului despre realizările din orașul și județul nostru, realizări pe care unii și le asumă în mod nemeritat și propagandistic

VOICU EMANOIL

– D-le președinte, despre tramvaie și autobuze s-a vorbit mult în presă și cu alte prilejuri. Care este adevărul. Cine a adus tramvaiele și autobuzele în Arad?

– După 1993, la o analiză în cadrul C.J. Arad privind dotarea transportului public în Arad și județ, conducerea Companiei de Transport, împreună cu **„Fundația Banatia“** au demarat discuțiile cu partea germană pentru aducerea în Arad a unor mijloace de transport pe care partea germană era interesată să le transmită părții române. Cu sprijinul Consiliului Județean, până în 1997 au fost aduse peste **90 vagoane de tramvai**, în medie aducerea lor costând Consiliul Județean **cca 7500 dolari/bucată**. Dacă facem un calcul privind aducerea unor tramvaie noi în Arad, acestea ar costa între **700.000 dolari** producție **„Tatra“** (Cehia), **1.100.000 dolari „Ganz”** (Ungaria) și **3.000.000 dolari** (Germania-Franța) pentru fiecare bucată. Nu mai e cazul să discutăm ce afacere a făcut Consiliul Județean. Așadar, în privința tramvaielor, e clar cine le-a adus și cine le-a plătit: Consiliul Județean. Nu uit să apreciez ajutorul pe care ni l-a dat **„Fundația Banatia”**, dublat de un manageriat profesionist din partea d-lor Torsin și Cuvinean.

Referitor la autobuze, în această perioadă am adus 68 de autobuze: 18 bucăți Isuzu cu 30.000 dolari bucata, 20 autobuze Icarus, cu 13.000 dolari bucata și 30 autobuze din Franța și Belgia, închiriate, dar care vor rămâne definitiv în România după efectuarea plății în maximum 3 ani. Dacă am fi adus autobuze noi ne-ar fi costat 1,5 miliarde lei producție România un autobuz sau, din import, un autobuz ar fi costat 120.000 - 150.000 dolari, fără taxe. Nu văd cine ar putea găsi vreo vină la o asemenea afacere. Să nu uităm contextul financiar în care am făcut aceste tranzacții.

– Din câte știu, ați predat Compania de Transport către Consiliul Municipal Arad.

– Într-adevăr am predat tramvaiele, dar asta nu înseamnă că cei de la municipiu au vreo contribuție la aducerea lor. Iar autobuzele au rămas în patrimoniul Consiliului Județean.

– Ce v-ați propus pentru viitor?

– Eu sper că va exista continuitate la conducerea județului și, în acest caz, pot să vă spun ce am de gând să fac în domeniul transporturilor. În maximum 2-3 ani, trebuie să rezolv transportul, în special, al elevilor, dar nu numai, în zonele de deal și de munte, prin achiziționarea unor autobuze de capacitate mai mică. Mă refer la zone ca **Săvârșin, Birchiș, Vărădia, Bârzava, Ususău, Hălmagiu, Hălmăgel, Vârfurile, Gurahonț, Brazi, Dieci, Craiva, Beliu, Archiș, Hășmaș.** Una peste alta, nu văd după ce am spus acuma adevărul despre tramvaie și autobuze, să mai aibă cineva tupeul să vină cu laude în acestă direcție.

DAN IVAN - un președinte de CONSILIU JUDEȚEAN CARE A PROMIS ȘI A FĂCUT!

VOTAȚI CANDIDATUL PARTIDULUI DEMOCRAT

VOICU EMANOIL

VOTAȚI CONSILIERII JUDEȚENI AI PARTIDULUI DEMOCRAT!

PARTIDUL UMANIST DIN ROMÂNIA

Vă propune candidații P.U.R. pentru Consiliul local Gurahonț

Gligor Traian - patron
Tamaș Valentin - muncitor
Topor Radu - agent asigurări
Cojocaru Mihai - maistru

ESTE O ECHIPĂ DE OAMENI ONEȘTI, COMPETENȚI ȘI HARNICI

Dorim să ne implicăm cu hotărâre și cu toată priceperea noastră în rezolvarea problemelor cu care se confruntă localitatea noastră.

Vrem ca în Consiliul local să fie luate hotărârile cele mai înțelepte, care să fie în favoarea oamenilor din comuna noastră și din satele aparținătoare.

Suntem hotărâți să sprijinim cu toate forțele noastre activitatea primarului pe care-l va alege comuna noastră, în luarea celor mai bune și eficiente decizii, a acelor decizii care vor contribui la îmbunătățirea vieții noastre a tuturor.

Suntem conștienți că de activitatea și realizările pe care le vom avea, va depinde realegerea noastră în anul electoral 2004.

Vrem să rămână ceva în urma noastră, vrem ca peste ani, să se spună: Oamenii aceștia au făcut ceva pentru comunitate.

FIȚI ALĂTURI DE NOI! VOTAȚI PE CEI BUNI! VOTAȚI BALANȚA!

PUR

SE POATE FOLOSI ȘI UN LIMBAJ CIVILIZAT! CE ZICEȚI, D-LE AVRAM CRĂCIUN?

PPDR

În legătură cu articolul apărut joi, 25 mai 2000, în cotidianul „Adevărul“, Organizația Județeană a PPDR are următoarea poziție:

Am crezut că în prag de nou mileniu asemenea limbaj și asemenea practici nu mai au ce căuta în viața politică românească. Iată că ne-am înșelat. Reprezentanții unui partid care vrea să ne poarte spre Europa și anume PDSR își permite să folosească la adresa candidatului nostru, dl. Marius Lambing, un limbaj ca la ușa cortului.

Doresc să le atrag atenția domniilor lor că în Europa nu se mai locuiește demult în corturi. Înțelegem lupta electorală ca pe o luptă de idei și programe și nu ca pe un concurs de inventive și înjurături.

De asemenea, considerăm că cei care se ascund sub o denumire colectivă ar trebui să aibă mai mult și să-și folosească numele.

În speranța că asemenea practici vor dispărea din viața politică arădeană, transmit pe această cale cele mai sincere gânduri domnului Avram Crăciun, președintele organizației PDSR Arad.

Cu stimă,

Deputat Mihăiță Calimente
Președinte PPDR Arad

ApR

ALIANȚA pentru ROMÂNIA

Candidații se prezintă

CORNELIU PĂDUREAN

pentru Consiliul Județean

- *48 de ani, căsătorit, doi copii*
- *absolvent al Facultății de istorie - filosofie Cluj-Napoca, promoția 1977*
- *din 1 ianuarie 1989 este inspector școlar pentru disciplinele istorie, religie și socio-umane*
- *doctorand al Universității Babeș-Bolyai Cluj-Napoca*
- *a efectuat numeroase cercetări și a publicat articole în reviste de specialitate, în domeniul lexicului politic din Transilvania, a demografiei istorice, istoriografiei Bisericii Ortodoxe Române*
- *membru fondator al ApR Arad, secretar al Comitetului Județean.*

CA VIITOR CONSILIER JUDEȚEAN ÎȘI PROPUNE SĂ SPRIJINE:

- *învățământul arădean de toate gradele*
- *dascălii și preoții pentru reluarea și perpetuarea tradițiilor spirituale din județul Arad*
- *ridicarea în Arad a Monumentului Unirii*

ALIANȚA pentru ROMÂNIA

Tinerii fac diferența

ADRIAN ȚOLEA

pentru Consiliul Județean

- 29 de ani, căsătorit, un copil
- inginer telecomunicații, absolvent UTT Timișoara 1996
- director SC Telcad SRL
- vicepreședinte ApR Arad, președinte organizația județeană ApR Arad, secretar în Biroul executiv național OT ApR

„Așa cum am început această campanie, prin muncă - acțiunea de curățenie în mijlocul cartierului Vlaicu - și nu prin festivism sau atacuri murdare specifice altor partide care au ca exponenți de proastă calitate, tineri din generația noastră, doresc să continuu în Consiliul Județean, dacă voi fi ales, prin promovarea intereselor tinerei generații. Este obligatoriu ca o nouă generație, mai pragmatică, realistă și radicală, să ajungă în timp la nivelul deciziei pentru a face o politică orientată spre rezultate.

MARIUS TUDUCE

pentru CLM Arad

- 25 de ani, căsătorit
- economist, absolvent Universitatea Timișoara, secția Finanțe-Bănci
- director general la SC Alpha Trust SRL
- vicepreședinte OT ApR Arad

„A fi tânăr, nu este un dezavantaj, ci o calitate. Atâta vreme cât noua generație nu va avea un cuvânt de spus în administrație, lucrurile se vor desfășura așa cum ne-am obișnuit, pe principii conservatoriste și clientelare. Cu ajutorul dumneavoastră și mai ales al tinerilor, vom putea schimba treptat lucrurile. O gândire flexibilă, ne îmbâcsită de ideologii înguste, fără frica pierderii scaunului, ne va putea asigura o viață decentă în propria țară nu numai în Occident. Exodul tinerilor trebuie să înceteze, pentru a putea într-adevăr să avem o nouă generație."

IOAN MĂINESCU

pentru Consiliul Local

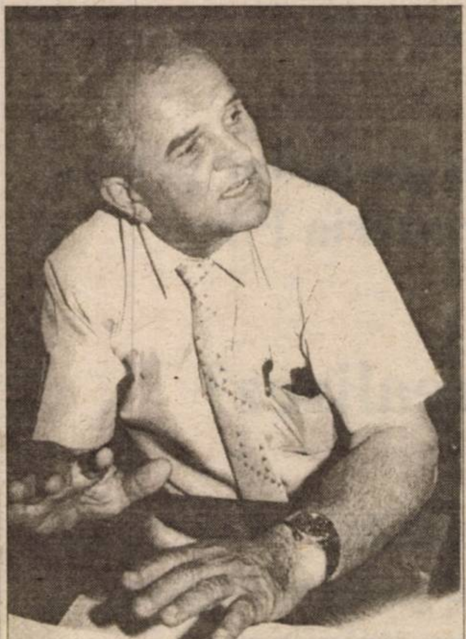

- ***53 de ani, căsătorit, doi copii***
- ***Investitor privat arădean. Este acționar principal la S. C. BAPD S. A., S. C. Remat S. A. și SC VICTORIA-CEASURI.***

„De când mă știu am fost un luptător. Vreau și voi demonstra că industria arădeană este viabilă și profitabilă, nu „un morman de fiare vechi". Am demonstrat că se poate la cele trei întreprinderi pe care le-am luat falimentare de la stat și le-am pus pe picioare. Și nu mă voi opri aici!"

Votați ApR pe buletinul de vot la poziția 4 pentru Consiliul Județean și 14 pentru Consiliul Local.

Mai multă administrație
Mai puțină politică

NOI, ECOLOGIŞTII!

AUREL ARDELEAN

Rectorul Universităţii de Vest „Vasile Goldiş”
Un om pentru prestigiul Consiliului Local!

„Noi ECOLOGIŞTII, venim în faţa electoratului cu realizări concrete. La sfârşitul aceste săptămâni am avut două realizări, pe care nu noi, ci alţii le-au considerat de marcă: deschiderea oficială a filialei Chişineu-Criş a Universităţii de Vest „Vasile Goldiş” şi Congresul de Toxicologie, la care au participat somităţi din România şi din străinătate. Congresul, al doilea organizat în România până acum, a presupus o implicare directă a Federaţiei Ecologiste din România, filiala Arad. Noi, ECOLOGIŞTII, am dorit şi am reuşit să facem o analiză serioasă a factorilor toxicologici, care pot să amelioreze mediul sau pot să-l îndepărteze de fiinţa umană.”

▼ NOI, ECOLOGIŞTII, VENIM CU REALIZĂRI, NU CU VORBE!

▼ NOI SUNTEM SINGURUL PARTID ECOLOGIST DIN ROMÂNIA CU RECUNOAŞTERE INTERNAŢIONALĂ!

Dacă doriţi să vă sprijinim în continuare,
VOTAŢI FEDERAŢIA ECOLOGISTĂ DIN ROMÂNIA!

VOTAŢI BRADUL CU INIMĂ!

PARTIDUL NAŢIONAL LIBERAL

PRIN NOI ÎNŞINE, ÎN EUROPA!

HONDEA IOAN

Un primar LIBERAL pentru INEU!

- Născut în 1953.
- Căsătorit, are două fete
- De profesie, inginer agronom

Ce doreşte să realizeze?
O ADMINISTRAŢIE EFICIENTĂ!

PRIN CE MIJLOACE?
- *Utilizarea banului public în interesul oraşului*
- *Dezvoltarea investiţiilor în producţie şi servicii*
- *Rezolvarea problemei proprietăţii*
- *Atragerea de fonduri pentru agricultură*
- *Rezolvarea încălzirii centrale a Şcolii Generale*
- *Rezolvarea canalizării la Liceul Mihai Viteazul*

VOTAŢI ECHIPA LIBERALĂ PENTRU INEU!
PE TOATE LISTELE

VOTAŢI SĂGEATA!

CDR

Schriffert Andrei

Un gospodar pentru Primăria Pilu

Ce doresc să realizez?

- iluminatul public;
- introducerea apei potabile;
- amenajarea gropii de gunoi ecologice;
- asfaltarea şi pietruirea străzilor;
- curăţenia permanentă;
- amenajarea spaţiilor verzi.

Votaţi-l pe Schriffert Andrei
Omul care sfinţeşte locul!

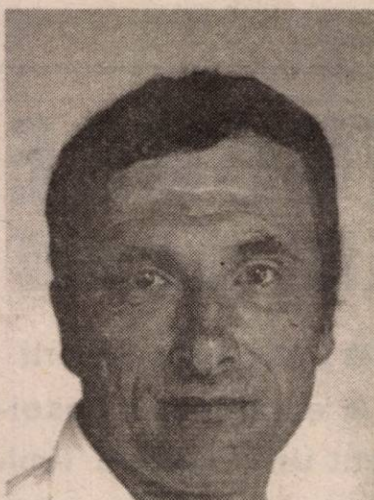

CDR

Popa Petru

Un gospodar pentru Primăria Ţauţ

De ce am ales CDR?

- deoarece a fost singura formaţiune politică care s-a întors cu faţa către oamenii satelor;
- deoarece a sprijinit agricultorii prin acordarea cupoanelor agricole;
- deoarece a anulat impozitul pe venitul agricol.

De ce candidez?

Candidez la rugămintea a numeroşi locuitori din comună, pentru că de multe ori oamenii mă opreau pe stradă şi se plângeau că doleanţele lor nu le rezolvă nimeni, pentru ca lucrurile să se rezlove numai în interesul cetăţeanului şi banul public să nu fie irosit pe cele nefolositoare comunei.

Ce doresc să realizez?

Consider că problemele comunei noastre se pot realiza doar printr-o bună organizare a primăriei. Cu bani puţini, dar cu hotărâre şi pricepere se pot realiza: defrişarea şi amenajarea păşunilor, problema reproducătorilor, întreţinerea drumurilor şi podurilor, facilităţi pentru investitorii care crează locuri de muncă, susţinerea echipei de fotbal locale.

Toate acestea doar cu voinţă, pricepere şi bună organizare!

Salvat de la moarte prin tratamente naturiste

UN MEDIC S-A SPECIALIZAT ÎN BIOENERGOTERAPIE

STELIAN FULGA, cetățean cu dublă cetățenie româno-americană, cu domiciliul în San Francisco (California) este de profesie medic de medicină generală. În urmă cu 18 ani, s-a îmbolnăvit foarte grav, eveniment care avea să-l marcheze mai apoi pentru toată viața. Mai precis, destinul i-a hărăzit să încerce pe propria sa piele tratamente naturiste, specializându-se în bioenergoterapie. După care a fugit în SUA, întorcându-se în țară acum trei ani.

– Relatați-ne cum ați ajuns medic naturist, de ce ați ajuns să practicați această specializare?

– În urmă cu 18 ani am fost condamnat la moarte de un cancer la ficat - ciroză. Am fost operat la București, după care medicii mi-au mai dat de trăit circa o lună de zile. Când am auzit acest lucru am început să mă gândesc la alte modalități, eram dispus să încerc ceva, orice, pentru a mă salva. Așa am aflat de inginerul Valeriu Popa, pe care poetul Adrian Păunescu l-a scos în Cenaclu.

Am fost la el acasă și după ce-a pus mâna pe mine, mi-a zis că mai am de trăit trei-patru săptămâni. A spus că fizic sunt deja mort, energetic însă mai am zile. Atunci mi-a prescris un post de 21 de zile - adică nimic în gură în afară de apă distilată.

Și am stat 47 de zile, în prezența lui Valeriu Popa fără să mănânc nimic, doar că beam 1,5 litri de apă distilată pe zi și făceam proceduri, clisme. Trebuie știut faptul că toxinele neeliminate se resorb, fiind astfel repuse în circulația sangvină, cauzând otrăvirea generală - treptat, de obicei ascunsă a organismului. Prin clismă, de fapt, se face curățirea intestinului gros cu o canulă, folosind o infuzie de plantă. Prin clismă crește rezistența organismului la agresorii externi, întrucât 70 la sută din imunitate o dau intestinele. După 47 de zile m-am vindecat. M-am reîntors la medicul meu - cel care mi-a mai dat o lună de trăit - și, când m-a văzut, m-a întrebat: „Nu ai murit?" Apoi m-a întrebat ce-am făcut...

– Faptul că sunteți medic cu diplomă, să zic așa, mie mi se pare foarte important. Nu putem uita că, în ultima perioadă, în România au apărut tot felul de indivizi, așa-ziși vindecători miraculoși.

– În principiu, sigur, pentru orice fel de boală se dă un tratament, dar asta nu înseamnă automat și vindecare. Sunt o serie de boli - cum este, de exemplu, cancerul în faza finală, care nu se mai poate trata. Dar, de pildă, la un pacient cu metastază la care doctorul îi mai dă de trăit o lună de zile, dacă aplic eu tratamentul meu nu am șanse mai mari de 60 la sută. Dar asta e ceva, nu? Bineînțeles, trebuie ca pacientul respectiv să respecte întocmai sfaturile mele. Atunci șansele cresc simțitor.

– Ce fel de boli nu puteți trata?

– Cum v-am spus, cele în fază finală - despre care am discutat - SIDA și scleroza în plăci.

– Pe ce se bazează tratamentele dvs.?

– Numai pe extracte din plante. Nu folosesc nici un fel de medicament chimic sau antibiotic.

– Cât timp durează aceste tratamente, care, sigur că diferă în funcție de afecțiuni?

– Pacientul meu, în general, pot spune că după o singură zi poate să aibă rezultate. Am avut femei în vârstă, care au acuzat dureri de cap de 10-15 ani și după tratament de o zi îmi spun că au slăbit 3-4 kilograme și că nu le mai doare capul.

– Dacă am înțeles eu bine până acum, sănătatea depinde foarte mult de alimentație...

– Da, bineînțeles. **În lumea asta nu este decât o singură boală: alimentația greșită.** Ficatul este organul cel mai de preț din tot organismul. El are un rol foarte important în oxigenarea sângelui, când cosumăm mâncare crudă el poate să oxigeneze sângele fiindcă această hrană are clorofilă. Mâncarea fiartă este ceva acid, care otrăvește sângele. Or, nouă ne trebuie hrană alcalină. Organismul nu se hrănește cu mâncare fiartă. Eu la ciorbă îi spun lături, cu o singură excepție, ciorbe de varză. Pentru că varza nu-și pierde cu nimic din calități prin fierbere. Este indicat să se consume cereale, ca grâu, soia, porumb, ovăz, orz, astea se pot pregăti în mai multe feluri. Dar verdețurile - atenție - îndată ce se fierb își pierd din calități, nu mai au putere. Există o excepție și la carne, cea de curcan sau de găină, fără pieliță și cea de pește.

– Dar pâinea?

– Pâinea albă nu e bună pentru că are drojdie și gluten și e tratată chimic. În schimb, cea neagră conține tărâțe care sunt bio, iar făina nu e tratată chimic.

Lumea, în general, știe foarte puțin despre așa ceva. Totuși, când vin la mine și le explic despre ce înseamnă alimentația, rămân blocați și îmi spun că n-au mai auzit asemenea lucruri. Arădenii interesați îl pot contacta pe dl. Stelian Fulga la numărul de telefon 095-609.414.

COSMIN TRIF

Distribuirea carnetelor de asigurat se apropie

MEDICII DE FAMILIE, ÎNTRE CASĂ ȘI COLEGIU

Despre distribuirea carnetelor de asigurat se vorbește de aproximativ jumătate de an. De atunci, asigurații în sănătate așteaptă răbdători să intre în posesia documentului. Dar au fost probleme ba cu tipărirea carnetelor, ba cu personalizarea lor iar, mai nou, cu distribuirea.

La 4 mai 2000, Casa Națională de Asigurări Sociale de Sănătate a emis Ordinul 43 privind procedura de distribuire a carnetelor de asigurat. Conform acestuia, medicii de familie sunt obligați să distribuie carnetele pacienților. Această prevedere a stârnit nemulțumirea Colegiului Medicilor din România care a înaintat conducerii Casei Naționale o cerere de revocare a dispozițiilor din Ordinul 43.

„Conform Legii 74/1995 privind exercitarea profesiunii de medic, medicul este un furnizor de servicii medicale. Iar distribuirea carnetelor de asigurat nu intră în atribuțiile medicilor" - spune dr. Maria Pușchița, președinta Colegiului Medicilor din Arad. Ea consideră că Ordinul 43/2000 a fost dat unilateral de Casa Națională: **„În contractul cadru sunt doi negociatori: Casa și Colegiul. Era normal, deci, să fie negocieri și la actul adițional."**

Chiar dacă susține poziția Colegiului Național al Medicilor (care a acționat în justiție Casa Națională), dr. Maria Pușchița nu acuză Casa de Asigurări de Sănătate din Arad: **„Ei trebuie să execute un ordin, iar eu trebuie să îmi apăr poziția."**

Dr. Gheorghe Domșa, director general adjunct medical al CAS Arad consideră că **„această problemă a fost creată, fără ca ea să existe de fapt. Eu sunt convins că nu vom avea probleme cu medicii de familie din municipiul și județul Arad, în privința distribuirii carnetelor de asigurat."**

Acestea se află încă la sediul CAS, pentru ultimele verificări. Cel târziu la 5 iunie, va începe distribuirea lor. Teoretic, până la 1 iulie, fiecare pacient asigurat va trebui să aibă în posesie actul care să-i dovedească această calitate.

DIANA DUȚU

Sesiune științifică de anvergură la Universitatea „Aurel Vlaicu"

Ieri a avut loc o sesiune științifică jubiliară intitulată **«10 ani de la înființarea Universității „Aurel Vlaicu"»** care a fost coordonată de profesorii de la cele trei specializări din cadrul Facultății de Inginerie: **T.P.A.** (Tehnologia produselor alimentare), **Discipline tehnice generale, D.T.** (Discipline Textile). Președinții pe secțiuni au fost: prof. dr. ing. **Domnica Culache** (Științe chimice și tehnologii alimentare), prof. dr. ing. **Gheorghe Gherman** (Discipline tehnice), prof. dr. ing. **Michaela Stănescu** (Tehnologii textile). 133 de studenți au întocmit și prezentat 88 de lucrări fiind îndrumați de 48 de cadre didactice.

„Un rol deosebit în organizare la Științele Chimice și tehnologii alimentare l-a avut prof. univ. dr. **Cornelia Idițoiu**", ne declara Dr. ing. **Sabin Chiș** - unul din coordonatorii lucrărilor de comunicări științifice.

B.O.

„Info-mania" la a doua apariție

În această lună a apărut al doilea număr al revistei „Info mania". Ea cuprinde fragmente din viața de zi și noapte a tinerilor arădeni, gânduri despre credință, dar și despre sinucidere și, nu în ultimul rând, amănunte din viața tractoristei... Izabela Vekaș.

„Info mania" este un proiect finanțat de Ministerul Tineretului și Sportului. Revista poate fi procurată, contra a 10.000 de lei, de la distribuitorii din licee.

D.D.

ȘCOLARI PENTRU O ZI

♦ Un experiment reușit la Grădinița P. N. nr. 10

În cadrul unui program comun inițiat de cadrele didactice ale Grădiniței P.N. Nr. 10 și ale Școlii Generale Nr. 13, ambele din Grădiște, joi, a avut loc o primă acțiune educațională. 30 de copii de la grupa pregătitoare a grădiniței - însoțiți de directoarea Mina Cefan-Biriș și de educatoarea Ramona Martin - au făcut o vizită colegilor lor mai mari, elevi în clasa I de la Șc. nr. 13, pentru a afla câteva din tainele școlii, din toamnă și aceștia devenind școlari.

Elevii învățătoarei Ghizela Kravecz le-au spus celor mici despre abecedar, litere, socotit, despre cărți, caiete și rechizitele de care vor avea nevoie peste puțină vreme. Copiii de grădiniță au dovedit că sunt deja pregătiți pentru școală. De altfel, mulți din elevii clasei întâi au învățat și s-au jucat totodată, ani de zile, la Grădinița P.N. 10, învățătoarea Kravecz fiind mulțumită de pregătirea lor. Semn că la această grădiniță educatoarele se ocupă îndeajuns de pregătirea copiilor pentru învățământul primar, fapt întărit și de lunga experiență în domeniu a doamnei Mina Cefan-Biriș, aproape 25 de ani, timp în care a îndrumat și supravegheat sute de copii.

„Reforma în învățământ presupune schimbări din partea tuturor, a cadrelor didactice, a copiilor. Acțiunea de azi (joi - n.n.) a fost un prilej pentru cei mici de a avea un prim contact cu școala. Pornind de la această acțiune practică, în cadrul comisiei metodice comune, la grădinița noastră urmează să se desfășoare o acțiune teoretică, o întâlnire a cadrelor didactice de la aceste două instituții de învățământ. Multe din acțiunile pe care le facem la grădiniță - incluzând aici și acest schimb de experiență - se desfășoară cu sprijinul părinților copiilor", spune directoarea Mina Cefan-Biriș.

La întâlnirea de joi care s-a vrut o legătură între învățământul pre-primar și cel primar, a fost prezentă și Geta Selejan, învățătoare care, din toamnă, îi va forma, mai departe, pe mulți din copiii Grădiniței P.N. 10.

GERLINDE KNAP
Foto: ȘT. MATYAȘ

VIZA PERMISELOR DE ARMĂ A PERSOANELOR FIZICE

În conformitate cu prevederile art. 22 din Legea nr. 17/1996, privind regimul armelor de foc și al munițiilor, în lunile mai-iunie-iulie a. c. se efectuează viza permiselor de armă eliberate persoanelor fizice.

Titularii permiselor de armă se vor prezenta la data și locul stabilit de Inspectoratul de Poliție al Județului, având asupra lui armele înscrise în permisele de armă și vor prezenta comisiei, odată cu permisul de armă, după caz, următoarele documente:

● permisul de vânătoare pentru membrii asociațiilor de vânătoare legal constituite; ● adeverință care să ateste calitatea care a determinat acordarea autorizării pentru a deține armă de apărare cu glonț, pentru persoanele care îndeplinesc o funcție ce implică exercițiul autorității publice; ● adeverință care să ateste calitatea de antrenor sau sportiv categoria I, pentru persoanele care dețin arme de tir și nu sunt vânători autorizați; ● adeverință de la locul de muncă pentru deținătorii de arme de autoapărare cu muniție încărcată cu gaze iritant-lacrimogene - din care să rezulte necesitatea deținerii în continuare a acestor arme; ●certificatul medical, din care să rezulte că persoana este aptă să dețină și să folosească arme și muniții (pentru titularii de permise care au suferit afecțiuni medicale de la ultima viză); ● buletinul de identitate.

Titularii permiselor de armă deteriorate sau care nu mai au loc pentru viză în permise vor prezenta vechile permise, 2 foto 5x4 color și chitanța în valoare de 4735 lei, reprezentând contravaloarea permisului, sumă care se va achita la Trezoreriile de pe raza județului.

Poliția informează

În vederea acordării vizei permiselor de armă, titularii acestora vor completa o cerere care poate fi procurată de la filialele A. J. V. P. S. din Arad, Chișineu-Criș, Ineu și Sebiș. Pe această cerere se va aplica un timbru fiscal în valoare de 800 de lei sau se va anexa o chitanță CEC în valoare de 800 lei, reprezentând „taxă de timbru fiscal".

Persoanele care nu se prezintă la viză din motive neîntemeiate, la data și locul stabilit, dar se prezintă la o altă dată (până la 31.07.2000) vor fi sancționate contravențional conform art. 22, alin. 2 din Legea nr. 17/1996, iar cei care din motive neîntemeiate nu s-au prezentat nici până la această dată, li se va anula autorizarea și li se va retrage permisul de armă, în temeiul art. 25, lit. „h" din aceeași lege.

Pentru asigurarea organzării și desfășurării în condiții corespunzătoare a acțiunii, s-a întocmit o planificare pe centre unde există filiale de vânătoare, sau asociații private - legal constituite după cum urmează:

● Chișineu-Criș 31.05.2000 (restanțieri)
● Pâncota 1.06.2000
● Lipova 6-8.06.2000
● Ineu 13-15.06.2000
● Sebiș 20.06.2000 (restanțieri)
● Gurahonț 21.06.2000
● Arad 22-23.06.2000
27-30.06.2000

La sediul Inspectoratului se va efectua viza pentru cei care nu s-au prezentat în locurile indicate mai sus din motive întemeiate, în zilele următoare din luna iulie.

Colonel,
IOSIF HALJA

PENSIONARII VOR AVEA UN ZIAR

După ce au demonstrat, în diferite ocazii, că au veleități muzicale, membrii centrelor de zi pentru vârstnici din municipiu își vor etala și harul jurnalistic. Pensionarii care frecventează cele opt cluburi vor să-și facă propriul lor ziar. Deocamdată, colegiul de redacție al publicației este în curs de formare. Viitorii ziariști ai periodicului destinat persoanelor de vârsta a III-a ne-au spus că nu vor concepe materiale cu tentă scandaloasă. Ei nu vor redacta cronici negre referitoare la crime sau accidente și nu vor accepta ca publicația lor să conțină reclame deocheate. Ziarul va fi scris pe calculator, multiplicat la xerox și împărțit gratuit bătrânilor din centre. El va cuprinde articole de asistență socială, eseuri literare și rubrici de divertisment.

F. N.

Se pietruiește drumul Tăgădău-Secaci

În urmă cu câteva zile, Regia Județeană a Drumurilor a început aprovizionarea cu balast din Crișul Alb și cu piatră de la Cariera Aciuța pentru lucrarea de pietruire a drumului comunal Tăgădău-Secaci. Distanța dintre cele două localități, de nouă km, a fost asfaltată, în 1998 pe o porțiune de... doar 850 m, din 4,6 km cât s-a aprobat, din cauza lipsei de fonduri. Dacă asfalt nu se poate, măcar piatră să fie. Costurile lucrării sunt suportate de Administrația Județeană a Drumurilor.

T. M.

Criza FNI: OAMENI, LACĂTE ŞI INCERTITUDINI

O nouă criză financiară este pe cale să explodeze în România. Deşi numele e pe buzele tuturor, precizăm (pentru a evita confuziile) că este vorba de Fondul Naţional de Investiţii. Luând drept reale cifrele înaintate de SOV INVEST, societate ce administrează FNI, la 22 mai 2000 situaţia se prezenta astfel: activul net era de 3.316.574.990.480 de lei, numărul de unităţi de fond în circulaţie fiind de 33.945.758. Asta era în plină criză. Înainte cu două săptămâni, pe 8 mai, activul net se cifra la 3.484.652.016.825 de lei, iar unităţile de fond în circulaţie se ridicau la 34.323.093. Pe 12 mai s-a stârnit panica. Zeci de mii de oameni, din toată ţara, au asaltat ghişeele FNI. La Arad, doar vreo 50-60 de oameni s-au prezentat la agenţie să vadă ce se întâmplă.

Vineri, 12 mai, investitorii care au dorit, au putut să-şi retragă sume de până la 10 milioane de lei. A fost singura zi când FNI a mai răscumpărat unităţi de fond. Cei mai mulţi nu şi-au făcut griji prea mari, mai ales că Ioana Maria Vlas, preşedinte SOV INVEST dădea declaraţii optimiste în legătură cu viitorul fondului şi cu capacitatea de plată a acestuia.

CIFRE ŞI ISTORIE

FNI este al cincilea fond mutual înfiinţat în ţară, începându-şi activitatea la 20 noiembrie 1995. Membrii fondatori erau Arcasrom Bucureşti - societate de import-export, Latina Plastics S.A. Bucureşti, FPP Moldova, Societatea Generală de Investiţii SRL Bucureşti. Fiecare a participat cu un capital de 2,5 milioane de lei.

Dintre cele 20 de fonduri de investiţii existente în România, 17 sunt cu grad de risc scăzut, unul cu grad de risc ridicat şi două cu grad de risc mediu. FNI face parte din această ultimă categorie. În august 1999, SOV INVEST, societate ce administrează FNI, anunţa splitarea unităţilor de fond, în momentul în care acestea vor atinge 500.000 de lei. La acest moment, FNI avea 129.087 investitori şi un activ net de 1699,29 miliarde de lei.

Acum FNI are peste 300.000 de investitori, iar activul net era, în această săptămână, de 3316 miliarde de lei. Dar panica începuse deja cu o săptămână înainte. Cum spuneam, din 14 mai, FNI nu a mai efectuat plăţi, ci doar a înregistrat cereri de răscumpărare.

CERERI NEONORATE

Conform prospectului de emisiune, FNI avea obligaţia să onoreze cererile de răscumpărare în termen de 10 zile lucrătoare. Fapt: pentru cei care au depus cererile în 12 mai şi zilele următoare, termenul a trecut. Conform SOV INVEST şi cu certificarea Comisiei Naţionale a Valorilor Mobiliare, fondul avea un disponibil de 45% din activul net, adică 1560 miliarde de lei. Desigur, nu bani lichizi, ci în bănci. În două săptămâni, numărul unităţilor de fond a scăzut cu 2.346.859 de bucăţi. Adică mai puţin de 7%. Se deduce că aceste unităţi au fost răscumpărate. Deci, s-au plătit 242.641.752.000 de lei. Însă, conform datelor, la SOV INVEST ar mai fi un disponibil de 1300 de miliarde de lei. Fapt. Pe 15 mai 2000, Banca Comercială Română emite un comunicat în care se spune: „Banca a onorat toate solicitările FNI de eliberare de sume din cont. În acest moment, fondul mai are în sold la BCR o sumă relativ mică, de ordinul zecilor de miliarde de lei, pe care, de asemenea, banca o poate asigura în numerar, în orice moment." Anunţul a venit ca un duş rece. Sigur, mai sunt şi alte bănci depozitare pentru SOV INVEST, dar se nasc câteva semne de întrebare...

LACĂT PE UŞĂ

Într-o criză încerci să rezolvi situaţia. Or, în joc mai erau 1300 de miliarde de lei. Criza FNI înseamnă bani. Oamenii de la cozi aşteptau bani. Bani care nu au venit, deşi Ioana Maria Vlas spunea că există. De ce nu vin banii? O întrebare simplă, iar răspunsul cel mai rău este cutremurător. Pentru că aceşti bani s-ar putea să nu fie decât pe hârtie. Aici e marea dilemă. Iar semnalele conduc, în mod logic, la această nefericită concluzie. Mai ales că SOV INVEST a dat şi câteva comunicate, din care nici unul nu s-a împlinit.

Se spunea că banii vor fi daţi investitorilor prin CEC şi alte bănci comerciale. La un moment dat se vorbea de Banca Transilvania, afişul fiind lipit pe uşa FNI Arad şi probabil pe uşile tuturor agenţiilor din ţară. Nu s-a confirmat. Marţi, 23 mai, Ion Oprea, şeful Agenţiei SOV INVEST Arad preciza că miercuri, primii 150 de investitori care au depus cereri de răscumpărare pot să-şi ia banii. Era data de 24 mai, iar listele erau afişate la vedere.

Miercuri, stupoare. Lista dispăruse, iar la FNI Arad, ca şi în toată ţara, nu era nimeni. Doar uşa, grilajul de fier şi lacătul pe uşă. Iar la intrare oameni disperaţi, cărora nu le venea să creadă ceea ce văd.

DISPERARE

Oameni de toate vârstele. Bătrâni cu ochii înlăcrimaţi, care şi-au pus „bani de sicriu".

O altă investitoare: „Am pus şi eu câteva milioane, că toate-s scumpe şi am fata la facultate. Or, pe scumpetea asta, am văzut că la FNI se mai poate agonisi ceva. Şi acum, nu ştiu ce să mai spun."

Ilie Sălăjan, 65 ani, din Arad: „Şi eu şi soţia suntem pensionari. Am economisit şi am pus bani aici, pentru că pensiile sunt mici şi avem un copil cu handicap. La el ne-am gândit în primul rând. Să se poată baza pe un ban, când noi nu vom mai fi."

Alexandru Pintea spune: „Eu sunt investitor din 1996. În primul rând, aş dori un dialog pentru a se linişti lucrurile. Dacă suntem cetăţeni şi avem drepturi civile, nu vrem să ni se întoarcă spatele cu indolenţă. Nu suntem doar masă de vot. Vrem explicaţii, o informare corectă şi reală. Suntem atâţia oameni implicaţi. Nu mai ştim în cine să avem încredere în viitor, cui să dăm votul. Se pare că nimănui nu-i pasă. Eu totuşi cred că ne vom recupera banii."

În orice caz, arădenii nu au fost nici o clipă violenţi, ca şi în alte oraşe.

RĂCEALĂ... OFICIALĂ

Ioana Maria Vlas a dispărut, iar o zi mai târziu şi-a dat demisia prin fax. Din motive de sănătate, fireşte. Acum nu se ştie unde este. Senatorii de la Comisia de buget finanţe i-au audiat pe preşedintele CNVM, Ştefan Boboc şi pe Ion Angelescu, reprezentant FNI. SOV INVEST a solicitat la CNVM suspendarea temporară a activităţii până la „centralizarea tuturor cererilor de răscumpărare". Audierile nu au dus la nimic concret.

Consiliul de Încredere al investitorilor FNI va desemna un preşedinte interimar. Se va căuta un expert financiar neutru, pentru a evalua activele. Un oficial a spus că investitorii vor primi suma iniţial investită, plus inflaţia, plus încă ceva, plus poate tot ce se cuvine, dacă vom fi lăsaţi să lucrăm în linişte." O declaraţie ambiguă, din care se poate deduce orice. Nu se ştie când vor fi daţi banii. În orice caz, probabil nu mai devreme de 30 de zile.

O altă nebuloasă este şi CEC - Valori Mobiliare, care deţine 20% din SOV INVEST, dar neagă că ar exista un contract de asigurare a banilor investitorilor. De altfel, Adrian Vasilescu, consilier al premierului Isărescu, a spus că acel contract este fără valoare, fiindcă nu a avut din start toate semnăturile. În orice caz, mulţi investitori au venit la FNI, fiindcă au văzut şi sigla „CEC - Valori Mobiliare", o garanţie în plus pentru viabilitatea acestui fond.

Pe de altă parte, CNVM are obligaţia să verifice lunar activitatea fondurilor mutuale. Or, nu s-a sesizat nimic. Atunci ori nu este nimic în neregulă la FNI, ori CNVM nu şi-a făcut datoria.

În orice caz, prestaţia lui Ştefan Boboc, preşedintele CNVM a fost neconvingătoare. Iar CNVM este validată de Parlament. În această situaţie, nu poţi să te speli aşa, pur şi simplu, pe mâini. Este adevărat, un risc mai mare implică un câştig mai mare. E şi cazul FNI. Iar oamenii investind la FNI şi-au asumat acest risc. Însă datele oficiale nu prevesteau nici un cutremur. Şi, totuşi, criza s-a declanşat. Înseamnă că cineva trebuie să răspundă pentru că ceva este, totuşi, în neregulă. Sau ar trebui, căci la noi, nimic nu pare să fie normal.

Timpul o va demonstra. În orice caz, cei 300.000 de investitori, împreună cu familiile lor, reprezintă câteva milioane de cetăţeni. Cetăţeni ai României, cu durerile lor, cu dezamăgirile şi speranţele pe care le are orice om. Orice om care visează să realizeze ceva în viaţă. Iar în acest moment, visul s-a transformat într-un coşmar.

G. CONSTANTINESCU
Foto: **ONORIU FELEA**

INVESTITORII FNI - INVITAŢI LA STADIONUL ASTRA

La Arad s-a constituit un comitet de iniţiativă a investitorilor FNI. Astfel, duminică, 28 mai, orele 10,00, pe stadionul Astra din Arad, se convoacă o adunare pentru a constitui un comitet în vederea recuperării investiţiilor.

Majorarea preţurilor la energia electrică
NE VA „SCURTCIRCUITA" BUZUNARELE

Peste puţine zile, la energia electrică se vor aplica noi tarife, majorate. Decizia a luat-o Autoritatea Naţională de Reglementare în Domeniul Energiei, care a stabilit că majorarea tarifelor va fi de 34%. Creşterea este, însă, diferenţiată, în funcţie de tipul tarifului.

Persoanele cărora li se aplică tariful social (care consumă lunar până la 50 kw) vor plăti cu aprox. 13% mai mult faţă de vechiul tarif iar pentru ce depăşeşte 50 kw circa 2200 lei/kw. Tariful standard pentru cei care consumă mai mult de 50 kw, presupune o creştere de circa 32%. Persoanele cu tarif standard plătesc şi abonament.

Majorarea preţurilor la energia electrică va atrage, ca de fiecare dată, creşterea preţurilor la toate produsele şi serviciile, fapt ce va afecta, din nou, buzunarele fiecărui cetăţean.

Noile preţuri la energia electrică vor intra în vigoare după ce ele vor fi publicate în Monitorul Oficial, existând posibilitatea ca acestea să se aplice retroactiv, de la 1 iunie, spune Cornel Secianschi, directorul S. C. Electrica-S.D.E.E. Arad.

„Deocamdată, noi n-am primit nici un fel de instrucţiuni cu privire la noile tarife. Aş recomanda populaţiei să plătească acum facturile restante pentru ca să evite plata unei sume mai mari după ce noile tarife vor fi în vigoare."

Tarifele la energia electrică n-au mai fost majorate din octombrie '99, când erau calculate la un curs al dolarului de 14.500 lei. Totuşi, de la 1 aprilie 2000, preţurile au cunoscut o modificare datorită aplicării cotei de 19% a TVA.

GERLINDE KNAP

FMI AFIRMĂ CĂ ROMÂNIA ESTE PE CALEA CEA BUNĂ

FMI a lansat un mesaj extrem de pozitiv la adresa României, apreciind progresele substanţiale în stabilizarea economică, şi a susţinut că nu există nici un semn care ar putea indica faptul că ţara va intra în incapacitate de plată, răspunzînd, astfel, direct şi îngrijorărilor agenţiilor de rating.

"Avînd în vedere progresele făcute de România, direcţia bună în care merge, părerea mea este că FMI va avea o poziţie favorabilă în privinţa aprobării aranjamentului stand-by", a afirmat Horst Koehler, directorul general al FMI, la întîlnirea cu premierul Mugur Isărescu, de la Washington. "Considerăm că angajamentul autorităţilor (române) către o politică corectă, merită suportul FMI", a spus Koehler.

Întrebat despre opiniile negative ale agenţiilor de rating referitoare la România, în sensul că îşi menţin îngrijorările cu privire la capacitatea ei de plată, Koehler a afirmat că agenţiile nu au întotdeauna informaţii de primă mînă. El crede că, prin aprobarea acordului stand-by, FMI va da "un semnal pozitiv" agenţiilor de rating.

Michael Depler, director executiv în cadrul Fondului, a fost şi mai categoric susţinînd că, în acest moment, nu există nici un semn real cu privire la o intrare a României în incapacitate de plată.

Depler a susţinut că, anul trecut, situaţia economică trebuia stabilizată, avînd în vedere problemele externe şi din sectorul bancar şi, de aceea, accentul a fost pus mai mult pe această parte. "Anul acesta accentul se va pune pe nevoile structurale, pentru că stabilitatea financiară s-a produs", a spus Depler.

Mugur Isărescu a afirmat, încă o dată, angajamentul de a continua reforma şi de a ţine România pe o direcţie bună, aceasta fiind şi principala provocare cu care se vor confrunta autorităţile în acest an electoral.

MĂSURI PENTRU PROTECŢIA INVESTITORILOR

Consiliul de Administraţie al Uniunii Naţionale a Organismelor de Plasament Colectiv (UNOPC) a decis să solicite băncilor depozitare ale fondurilor administrate de membrii UNOPC să publice şi să certifice structura de portofoliu, valoarea activului net şi gradul de risc al acestora, se arată într-un comunicat al UNOPC, remis, agenţiei MEDIAFAX.

"Toţi investitorii vor avea posibilitatea să ia la cunoştinţă, o dată în plus, situaţia reală a fondurilor la care participă", se arată în comunicat.

Consiliul de Administraţie al UNOPC s-a întrunit, joi, pentru a discuta situaţia creată de suspendarea temporară a activităţii Fondului Naţional de Investiţii.

UNOPC va sprijini deciziile CNVM şi solicită adoptarea de măsuri pentru asigurarea protecţiei investitorilor.

FUZIUNE CNSLR-FRĂŢIA-BNS ?

Decizia Blocului Naţional Sindical (BNS) de a începe negocierile de fuziune cu CNSLR-Frăţia este un pas înainte spre unificarea sindicală, dar impunerea unor condiţii precum renunţarea la acordurile politice nu este de natură să aducă progrese, a declarat, joi, agenţiei MEDIAFAX, Pavel Todoran, preşedintele CNSLR-Frăţia.

"Pînă acum, este doar un punct de vedere al BNS, pentru că nu s-a discutat nimic cu reprezentanţii noştri. Pe de altă parte, dacă vrem să facem fuziunea, nu începem cu impunerea unor condiţii", a spus Todoran. El a adăugat că toate punctele incluse într-un eventual acord de fuziune rezultă în urma unor negocieri, în cursul cărora părţile cedează cîte ceva din poziţiile avute iniţial.

„UNIVERSITATEA LIBERTY DIN CALIFORNIA VA FORMA VIITORII CONDUCĂTORI AI ROMÂNIEI"

Interviu cu LARRY BOWLER, senator de California, director al Liberty University

– Sunteți pentru a doua oară în România. Ce impresie v-a făcut țara noastră și, în special, Aradul?

– Prima dată am fost într-un tur de zece zile prin România, în septembrie anul trecut. Am plecat cu o viziune descurajantă asupra țării voastre, am scris și un raport pe această temă forurilor legislative din California. Le recomandam să evite România.

– Care erau motivele dumneavoastră? Mai sunt valabile și acum?

– Mă refeream la tensiunile din viața politică, la luptele interne, la lipsa dinamismului din sectorul economic. Sfatul meu către oamenii de afaceri americani era - nu investiți aici. Revenind după șase luni, văd altfel lucrurile: merg prin oraș și observ clădiri renovate. Am vizitat SANEVIT, fabrica despre care nu știam nimic înainte - e nouă, e dinamică, ai creeat peste 200 de locuri de muncă și lucrează cu tehnică avansată. Am învățat mai multe despre România acum. Într-adevăr, dezvoltarea nu are dinamismul și viteza dorită, dar ea există. O țară care nu se dezvoltă moare. Iar România moare de 50 de ani. Dar, încetul cu încetul, își revine.

– Ce vă leagă, de fapt, de România?

– Bunul meu prieten, Viorel Duca, locuiește acum în Sacramento și el a fost cel care mi-a sădit în suflet pasiunea pentru România. Altfel, nu aș fi avut o slăbiciune pentru această țară; România nú e locul în care mergi să te odihnești și să te deconectezi, ci locul în care mergi să ajuți. Viorel e patriot, iubește România și vrea să o ajute.

– Aradul cum vi s-a părut ?

– Țin să vă spun că, în precedenta mea vizită, Aradul mi s-a părut singurul oraș în care se face ceva pentru atragerea investițiilor străine - mă refer la Zona Liberă Curtici, foarte ofertantă pentru oamenii de afaceri. Camera de Comerț, de asemenea, se implică. Aradul se străduiește și acest lucru se vede; orașul vostru merita o a doua vizită.

– Ați fost polițist, apoi senator. Ce v-a determinat să vă implicați în viața universitară ca director administrativ la Liberty University?

– Timp de 30 de ani, am deținut posturi în autoritatea publică: am arestat oameni, i-am băgat în închisoare. Am avut poziții înalte în sferele puterii din Sacramento. Acum, acest capitol din viața mea s-a încheiat. Vreau să fac ceva pentru oameni ca individualități și, în pensie fiind, îmi permit să fac acest lucru. Înainte, era vorba de contribuția pe plan profesional la binele comunității. Acum a trecut pe plan personal. De ce Liberty University? Datorită lui Viorel Duca, căruia îi împărtășesc dragostea pentru România.

– De ce majoritatea profesorilor sunt români?

– Pentru că și ei iubesc România și fac această muncă fără bani. Altfel nu am fi avut fondurile necesare pentru a susține această școală. Predăm în engleză și în română, majoritatea studenților sunt români din toată lumea. Dacă universitatea noastră continuă așa cum a început, studenții noștri vor fi viitorii conducători ai României.

– Ce perspectivă apreciați că au relațiile româno-americane?

– Românii de vârsta mea vorbesc româna și rusa. Tinerii - româna și engleza. Ei vor să imite America și eu nu văd nimic rău în a urma calea succesului. Însă nu tot ce se întâmplă în SUA e de admirat; sunt lucruri în țara mea de care mi-e rușine. Dar voi aveți distanța necesară pentru a prelua doar aspectele pozitive; pe cele negative ar fi bine să le eliminați!

CĂTĂLINA LATU

Biserica, în sprijinul sinistraților

Încercările care s-au abătut în această primăvară asupra multor zone ale țării noastre, prin catastrofale inundații și alunecări de teren, au afectat și o parte a Eparhiei Aradului și Hunedoarei.

– Apelul Întâistătătorului Bisericii noastre, Prea Fericitul Patriarh Teoctist, adresat preoților și credincioșilor din Patriarhia Română, de a organiza colecte de bani și diferite bunuri pentru a fi distribuite prin intermediul episcopiilor și parohiilor din zonele sinistrate, celor care au avut de suferit de pe urma inundațiilor, a avut un ecou deosebit în rândul celor ce au putut și pot să-i ajute pe sinistrați - ne spune pr. **Mircea Bupte**.

Foto: ONORIU FELEA

La rândul său, Prea Sfințitul Episcop Dr. Timotei Seviciu a transmis același îndemn preoților și credincioșilor din Eparhia noastră, astfel încât, cei care nu au avut de suferit din cauza inundațiilor, să contribuie, în măsura posibilităților, la recuperarea pierderilor provocate de ape.

– Care a fost contribuția credincioșilor din Episcopia Aradului?

– În ceea ce privește Episcopia Aradului și Hunedoarei, apelul Prea Sfințitului Părinte Episcop Timotei s-a materializat în colectarea a 78.247.000 lei în numerar, a alimentelor, în valoare aproximativă de 35.000.000 și îmbrăcăminte, în valoare aproximativă de 3.000.000 lei, toate fiind deja distribuite familiilor sinistrate.

– Dar al altor eparhii?

– Contribuția celorlalte eparhii din Patriarhia Română, la ieșirea din situația critică provocată de inundații, până în prezent este următoarea:

- Episcopia Dunării de Jos a trimis 13 camioane cu alimente, îmbrăcăminte, mobilier, produse industriale, materiale de construcție (ciment), articole de uz casnic, în valoare totală de peste 200.000.000 lei, toate distribuite parohiilor de pe raza protopopiatului Brad;
- Episcopia Buzăului, cu 20 t sămânță porumb, valorând 320 milioane lei, distribuite parohiilor din protopopiatele Arad, Lipova, Ineu, Sebiș și Brad;
- Episcopia Oradei - 2 camioane îmbrăcăminte la Ineu;
- Parohia Onești - 1 camion îmbrăcăminte, la Ineu.

De asemenea, familiile sinistrate din protopopiatele Arad și Brad au mai beneficiat până acum de bunuri confiscate legal sau intrate potrivit legii în proprietatea privată a Statului, distribuite printr-un Ordin al Ministrului de Finanțe. O parte din aceste bunuri au fost distribuite chiar în prezența P.S. Timotei, la Brad, Criscior și Adea, Prea Sfinția Sa fiind cu gândul și fapta alături de toți cei în suferință și prezent nu numai în localitățile amintite, ci și în cele de pe Valea Mureșului, afectate de inundații, ori la Bârcea Mică, protopopiatul Deva. Ultima acțiune a fost cea de la Adea și Sintea Mare unde alături de Prea Sfințitul Episcop Timotei s-a aflat chiar ambasadorul SUA, James Rosapepe.

În numele tuturor credincioșilor din Eparhia Aradului și Hunedoarei, sprijiniți în aceste momente dificile, Prea Sfințitul Episcop Dr. Timotei Seviciu mulțumește Prea Fericitului Patriarh Teoctist pentru grija arătată față de cei în suferință, precum și ierarhilor, preoților și credincioșilor din Patriarhia Română, care au înțeles să-și împartă din agoniseala lor celor afectați de urgia apelor, știind că, „dacă este bunăvoință, bine primit este darul". (II Corinteni 8, 12).

V. F.

Senatorul arădean Ion Bold l-a acționat în judecată pe Tristan Mihuța

După cum este cunoscut și din paginile ziarului nostru numeroasele interpelări în Parlament ale senatorului nostru BOLD ION a dus la rezolvarea a multor probleme pentru agricultură în special și viața social-economică în general.

Este cazul recentei interpelări adresate Ministerului Industriilor și Comerțului și Ministerului Agriculturii și Alimentației pentru reglementarea exportului de ovine chiar de către producători și nu de intermediari care adesea sub masca exportului de ovine tineret mascul (berbecuți) și ovine reformă pentru carne, vând și tineret femel de reproducție.

Verificările efectuate pe baza interpelării de către organele ministerelor amintite, a deranjat pe intermediarii comercianți vizați care au recurs la serviciile așa-zisului ziar „Observator" arădean, care în loc să se documenteze serios asupra problemelor, a trecut la atac împotriva senatorului BOLD ION cu un set de invective și calomnii care încalcă imunitatea parlamentară și drepturile cetățenești conform prevederilor Constituției și ale Condului Penal.

Răspunsul demnitarului a fost ferm, pe măsura calomniilor: darea în judecată a ziarului Observator arădean la Judecătoria din Arad și solicitarea de daune morale în valoare de 100 milioane lei. Plângerea prealabilă de punere în mișcare a acțiunii penale a fost pusă pe rol la Judecătoria Arad.

Publicăm pentru informarea cititorilor noștri textul interpelării senatorului Bold Ion, răspunsul Ministerului Industriilor și Comerțului și a Ministerului Agriculturii și Alimentației, precum și acțiunea de dare în judecată pentru calomnie a ziarului Observator arădean respectiv a directorului său Tristan Mihuța pentru materialele tipărite în numărul 794 de vineri 19 mai 2000.

INTERPELARE

Către,

MINISTERUL INDUSTRIILOR ȘI COMERȚULUI
MINISTERUL AGRICULTURII ȘI ALIMENTAȚIEI

După cum vă este cunoscut exportul de ovine care se desfășoară în România are ca rezultat lichidarea efectivelor de animale matcă și tineret femel. Or, normal era ca exportul să fie numai pentru tineret ovin mascul (berbecuți) și ovine reformă, și realizat direct de producător și nu de intermediari prin asociațiile acestora.

În conformitate cu sentința civilă nr. 1/2000 a Tribunalului Arad, Secția Civilă - Dosar nr. 6129/1999 s-a dispus constituirea ca persoană juridică cu scop nelucrativ a Asociației Crescătorilor de ovine din România, fondată în Arad cu sediul în strada Episcopiei nr. 2, apat. 36.

În cadrul asociației funcționează Societatea Comercială PECORIS - SRL, la adresa: strada Episcopiei, nr. 2, având ca obiect exportul și comercializarea producției ovine (Autentificată sub nr. 11556 din 2 decembrie 1999, Notariat Arad.)

În conformitate cu prerogativele și drepturile care decurg din încheierile de mai sus, s-a depus cerere pentru eliberarea certificatului de Export tip UE - contingent tarifar: ovine și caprine vii pentru 1000 tone export Grecia, depus sub numărul 391:352/21.02.2000 la Ministerul Industriilor și Comerțului la care nu s-a primit **certificat de licență până acum.**

Vă rugăm D-le Ministru a dispune urgentarea eliberării licenței pentru acești producători care trebuie susținuți în acțiunea lor și nu favorizați diverși comercianți (intermediari) care achiziționează cu 10-12000 lei/Kg și comercializează 3,5 - 4 dolari/Kg la export.

Menționăm că acești intermediari nu numai că realizează beneficii nejustificate pe seama producătorilor dar vând și mieluțe (material de reproducție) și nu sunt controlați de organele abilitate.

Așa este cazul fermei din Turnu, comuna Pecica, unde și-au stabilit sediul doi intermediari - Societatea Comercială Magus Radu - inginer constructor din Timișoara și Societatea Comercială Unicom - 2000 din București, care au cumpărat la licitație construcțiile fostei ferme de la IAS Pecica cu o capacitate de 20000 capete ovine unde achiziționează ovine din toate categoriile pe care apoi le exportă.

În acest sens vă rugăm domnule Ministru a urgenta eliberarea licenței pentru producătorii de la Societatea PECORIS - SRL - din Arad ca o acțiune de susținere a producătorilor agricoli naționali.

În același timp rugăm Ministerul Agriculturii și Alimentației de a dispune controlul și blocarea exportului de tineret ovin femel de către Societățile mai sus amintite precum și altor Societăți existente în țară care fac același lucru, în defavoarea crescătorilor de ovine și în același timp aducând evaziune fiscală statului (prin practicarea prețului pentru carne de consum la materialul de reproducție). Este cazul pentru viitorul export în Bosnia a 250.000 capete ovine rasa țurcană reproducție la preț de carne de consum.

Pentru viitor este în interesul țării de a nu se mai elibera licențe pentru exportul de ovine decât prin Asociația Crescătorilor de Ovine din România.

10.04.2000

ION BOLD

La Pecica CENTRUL DE SĂNĂTATE ARE NEVOIE DE RADIOLOG ȘI DE AUTOSANITARĂ

La Centrul de Sănătate din comuna Pecica profesează opt medici de familie (șase pentru adulți și doi pediatri) la un număr de 12.000 de pacienți. Într-o după-amiază recentă am stat de vorbă cu medicul generalist Alexandru Palfy, care tocmai aștepta pentru consultații primii pacienți. „Câte persoane asigurate aveți înscrise pe propria listă? Cum ați câștigat încrederea acestora?" Medicul Palfy ne-a spus că lista dumnealui conține circa 1000 de asigurați. „Lucrez în comună de 10 ani. Lumea a avut timp să mă cunoască, să-mi evalueze capacitățile medicale. De aceea, m-au ales cei care m-au apreciat." De când a devenit medic de familie, dl. Palfy și-a dat seama că situația lui profesională s-a schimbat. În bine. „Acum am o independență administrativă chiar dacă trebuie să fac uneori pe contabilul și să-mi însușesc câteva programe de calculator. În prezent, pacienții se simt mai atașați față de medicul ales. De fapt, interesul e reciproc." Medicul Palfy nu are prea mari cheltuieli cu spațiul unde lucrează. „Cabinetul aparține Primăriei locale și l-am închiriat în regim de comodat (gratuit), pe o durată de 5 ani. Sălile de consultații sunt dotate cu o rețea de calculatoare pentru eviența bolnavilor, cu mobilier modern și aparatură medicală. Toate modernizările au apărut prin '91, când Policlinica s-a transformat în Centru de Sănătate cu susținerea financiară a Băncii Mondiale. Dl. Palfy spune însă că pentru a-și merita cu prisosință titlul de centru, unitatea sanitară în care activează ar trebui să mai îndeplinească niște condiții. „Aici ar mai trebui să lucreze doi medici pentru laboratorul de analize și un radiolog. Am avea nevoie de o autosanitară și de mai multe materiale consumabile. Dar, din câte cunosc, Casa Națională de Asigurări de Sănătate nu recunoaște oportunitatea Centrului."

Dl. Palfy ne-a spus că în Pecica rata natalității este destul de mică și începe să scadă vârsta pacienților care suferă de boli cronice și cardiovasculare, menționând că „principalul vinovat e stressul din tranziția care nu se mai termină." Dacă iarna medicul Palfy consultă circa 25 de pacienți pe zi, vara, la cabinet nu se prezintă mai mult de 10 pacienți. „Am ajuns la concluzia că odată cu încălzirea vremii, localnicii, fiind ocupați cu lucrările agricole, nu mai solicită atâtea consultații preventive. Însă crește numărul intervențiilor de urgență", a conchis dl. Palfy.

FLAVIUS NĂSTĂSACHE

SÂMBĂTĂ, 27 MAI 2000

TVR 1

7,00 Ploaia de stele - rel.
8,20 Zorro - s.
9,10 Desene animate
10,00 Agenda electorală
10,15 Art-mania
11,00 Judo: Olimpic Rotterdam-Judo Club Liberty Oradea
12,00 Muzica da capo al fine
12,45 Garantat 100%
13,30 Arca Marinei...
15,35 Echipa de salvare - s.
16,30 Auto Club
17,00 Studioul electoral
18,00 Teleenciclopedia
19,00 Surprize, surprize
21,00 Jurnal. Meteo
21,20 Fotbal: Olanda-România
23,30 Jurnal
23,35 Săptămâna sportivă
23,45 Extraconjugal - f. SUA, 1998, Traci Lords, Jeff Fahey, Maria Diaz

TVR 2

7,00 Femeia misterioasă - s., rel.
7,45 Alfred Hitchcock prezintă... - rel.
9,30 Osia lumii
10,00 Lumea de mâine
11,35 Care pe care, o nouă provocare
12,15 Lupta pentru Midway - doc.
14,15 Îngeri buclucași - s.
14,00 Desene animate
14,40 Știri
14,45 Atlas
15,20 Timpul trecut: tancurile, arma minune a Primului Război Mondial
16,10 D'ale lu' Mitică
16,45 Copilul și președintele - f. Franța, 1997
18,30 Telejurnal TVR 2
18,40 Lumini și umbre - ep. 13
19,50 Un secol de cinema
20,40 Familia și legea - s.
21,35 Top TVR2
22,35 Știri
22,40 Star Trek - Voyager - s.
23,30 Adevărate povești hollywoodiene - doc., III
0,30 TV Mesager

PRO TV

7,00 Desene animate
8,25 Conor viteazul - s.
9,20 Lois și Clark - s.
10,15 Gillette - lumea sportului
10,30 Promotor
11,15 www.apropo.ro - magazin
11,45 Profesiunea mea, cultura
12,50 Știrile Pro TV
13,00 Propaganda
14,00 Ce se vede
14,15 Susan - ep. 16
14,45 Cybill - s.
15,15 Hercule - I
16,00 Propaganda
16,30 Profashion
17,00 Steaua ta norocoasă - divertisment
19,00 Știrile Pro TV
19,30 Chestiunea zilei - retrospectiva săptămânii
20,15 Teroare în Boston - f. acț. SUA, 1994, cu Jeff Bridges, Tommy Lee Jones, Lloyd Bridges
22,30 Vacanța mare la Pro TV
23,55 NYPD Blue - s.
0,40 Propaganda
1,40 Femei fierbinți - s.
2,00 Susan - s., rel.
2,30 Cybill - s.
3,00 Profashion - rel.
3,15 NYPD Blue - s.
4,00 Steaua ta norocoasă - rel.
5,45 Promotor - rel.

TV ACASĂ

10,00 Știrile de Acasă
10,30 Acasă la bunica - rel.
10,45 Căsuța poveștilor
11,00 Dragoste și putere - s., rel.
11,30 Fotomodele - s., rel.
12,15 Războiul pasiunilor - s., rel.
13,00 Ia-mă acasă!
13,30 Doctorul casei
14,00 Verdict: crimă! - s.
15,00 Antonella - s.
15,45 Copilul adus de mare - s.
16,35 Dragoste și putere - s.
17,00 Prăjiturica - s.
17,30 Maria Isabel - s.
18,30 Acasă cu Ruxandra Săraru
19,30 Acasă la români
21,00 Rio Bravo - f. SUA, 1959, cu John Wayne, Dean Martin
23,25 Acasă la români - muzică populară - rel.

ANTENA 1

7,00 Astronomii și știința lor
8,00 Amenințarea lui Jupiter - doc.
8,55 Aerobic show
9,00 Aventuri în junglă - s.
9,30 Fir întins - s.
10,00 Casa de piatră
10,30 Roata de rezervă
11,00 Orient Expres - talk show
13,00 Hochei: S. C. Miercurea Ciuc-Steaua București
16,00 Drumul spre Benelux - doc. - III, IV
17,00 Fotbal: Anglia-Brazilia - meci amical
19,00 Observator
20,00 Operațiunea Delta Force 3 - f. SUA, 1998
21,45 Observator
22,00 Hard Bounty - w. SUA, 1995
0,00 Cyber Zone - f. SUA, 1995
1,30 Mobilul crimei - f. SUA, 1994, cu Michael Ironside, Kate Vernon

PRIMA TV

7,00 Program pentru copii
10,00 Povestea Alpilor - s.
11,00 Sport Magazin
14,00 Impact
14,30 Exploziv
15,00 Viper - s. rel.
16,00 Justiție militară - s., rel.
17,00 Viper - s.
18,00 Focus
18,30 Impact
19,10 Justiție militară - ep. 38
20,00 Un război mai mic - f. SUA, 1983, cu Michael Beach, Stephen Collins, Charles Haid
21,58 Meteo
22,00 Raven - s.
23,00 Detectivi de elită - s.
0,00 Sex cu Nadine - s.
1,00 Confesiuni erotice - s.
0,30 Focus - s.
2,00 Impact - rel.

TELE 7 ABC

8,00 Știri
8,10 Senzațional - rel.
9,00 Țara spiridușilor
10,00 Tentații - rel.
10,30 Economic ABC - rel.
10,50 Gura lumii - rel.
11,00 Țara de dincolo de București - rel.
13,00 Ora unu a venit
13,05 Studioul Tudor Vornicu - divertisment
16,00 Club ABC
16,30 Lumea misterelor
17,00 Rendez-vous la Tele 7
18,00 Lumea în clipa 2000
19,00 Telejurnal
19,45 **Derrick** - s.
21,00 Documentar
21,30 O noapte cu Adrian Păunescu
0,00 Știri
0,20 O noapte cu Adrian Păunescu - rel.

TV ARAD

8,45 Documentar - Astronomii și știința lor (ep. 2)
8,55 Aerobic show
9,00 Știri TVA - rel.
9,30 Fir întins
10,00 Casa de piatră
10,30 Roata de rezervă
11,00 Orient Expres
13,00 Aventuri în Miami - ep. 7
14,00 Stan și Bran
15,00 Clanul Popeștilor
15,30 Fashion Club
16,00 Drumul spre Benelux - ep. 3 și 4
17,00 Divertisment
17,50 Anunțuri
18,00 Studio electoral
18,30 Știri TVA
19,00 Observator
20,00 Operațiunea Delta Force 3 - f. SUA, 1988
21,45 Știri TVA
22,00 Hard Bounty - w. SUA,1 995
0,00 Cyber Zone - f. SUA,1995
1,30 Mobilul crimei - f. SUA, 1994
3,00 Aventuri în junglă - s.

TV INTERSAT

9,00 Deschiderea programului
9,05 Film - rel.
10,30 Emisiune de tradiții și folclor - I
11,00 Știri
11,30 Din culisele grădinii zoologice - s.
12,00 Secretul insulei Rean Inish - f. pt. copii
13,30 100 de ani de cinema - 1
14,00 Enciclopedie canină
15,00 Forțele sociale de elită
16,00 Emis. de trad. și folclor - II
16,30 Film. Urmările șocului
18,00 Intersat Cultural
18,30 Desene animate
18,45 Știri
19,30 Primariada
20,30 Casa de nebuni - s.
21,00 Primariada
22,00 Triunghiul de platină
0,00 Știri
0,30 Erotica
1,30 Închiderea programului

HBO

10,00 Desene animate
11,00 Dragă, am micșorat copiii! - s.
11,45 Filmul lui Goofy - d. a.
13,00 Muppets și Insula Comorilor - f. av. SUA, 1996, cu Tim Curry
14,45 Hugo și Floyd - f. dragoste SUA, 1996, cu Alyssa Milano
16,15 La pescuit - comedie SUA,1997, cu Joe Pesci, Danny Glover
17,45 Punct ochit, punct lovit - comedie SUA,1 997, cu John Cusack
19,30 Cinema Cinema
20,00 A doua șansă - f. dragoste SUA,1 998, cu Sandra Bullock, Harry Connick jr.
22,00 Titanic - f. SUA, 1997, cu Leonardo di Caprio, Kate Winslet
1,15 Puterea - f. SUA, 1997, cu Clint Eastwood, Gene Hackman
3,15 Invadatorul - f. SF SUA, 1996, cu Sean Young, Ben Cross

ATOMIC TV

7,00 Selector
10,30 Romanian Top 100
12,30 File de poveste
13,00 Best of Extreme Sports - rel.
13,30 Cinematomic - rel.
14,00 K Lumea
16,00 Selector
18,30 Atomix cu DINU - rel.
21,30 Febra - party music
22,30 Vibratii
23,30 Klub Bizzar
0,30 Insomnia

RADIO ARAD & RADIO CONTACT (99,1 MHZ)

5,00-8,00 Lupta cu somnul; 8,00-10,00 Dimineață de weekend; 10,00-12,00 Studio M; 12,00-15,00 Top 99 plus; 15,00-16,00 Fabrica de hituri; 16,00-18,00 Super 50; 18,00-18,30 Univers ambiental; 18,30-19,00 Contact Film; 19,00-19,30 Bună seara, Arad!; 19,30-20,00 Viața spirituală; 20,00 - 22,00 Roton Music; 21,00-22,00 House Mix; 22,00 - 5,00 Până mâine dimineață;

RADIO PRO FM (92,1 MHz)

2,00 - 7,00 **Muzică**; 7,00 - 10,00 **Toată lumea Pro FM** - cu Cătălin Lăpușcă; **10,00 - 11,00 Ciné-verité** - cu Ada Rosetti; **11,00 - 14,00 CheFaci în weekend** - cu Vali Bărbulescu; **14,00 - 16,00 TOP 30 AIRPLAY PRO FM** - cu Cristi Schnebli; **16,00 - 19,00 PRO FM Party line** - cu Mihai Gurci; **19,00 - 22,00 252.26.42** - cu Călin Gheorghe; **22,00 - 23,00 Ministry of Sound; 23,00 - 3,00 Hot Party Mix** - cu Mihai Gurci

RADIO TIMIȘOARA

6,00 Ceasurile dimineții; 8,00 Muzică populară cu dedicații; 9,30 Agenda electorală; 9,35 Muzică populară cu dedicații; 10,00 Pop matineu; 11,00 Actualități, muzică, sport; 13,00 Emisiune în lb. germană; 14,00 Emisiune în lb. maghiară; 15,00 Emisiune în lb. sârbă; 16,00 Actualitatea în 60 de minute; 17,00 Jurnal în culori - Sport; 17,10 Civilizația umană; 18,05 Radioul și ascultătorii săi; 18,30 Agenda electorală; 18,35 Radioul și ascultătorii săi; 19,00 Radiojurnal; 19,15 Alegeri 2000; 19,45 Discoteca radio; 20,50 Călătorie în lumea poveștilor; 21,00 Sâmbăta sportivă
Știri 6,00; 7,55; 10,00; 10,55; 16,00; 18,00; 21,00, 21,55
Radio Jurnal: 7,00; 19,00.

RADIO SEBIȘ

6,00 Weekend matinal
8,00 Floarea din grădină - topul muzicii populare
9,00 La sfârșit de săptămână
12,00 Top 10 România
13,00 Clubul adolescenților
15,00 Astăzi te sărbătorim - muzică populară și dedicații muzicale
16,00 Top 21
18,00 Superstar week-end
19,00 La mulți ani! - dedicații muzicale
0,00 Night Hits 21

DUMINICĂ, 28 MAI 2000

TVR 1

7,00 Ceasul deșteptător
8,00 Universul credinței
9,00 Desene animate
9,30 Kiki Riki Miki
11,00 Viața satului
12,30 Tezaur folcloric
13,20 De luni până duminică
14,00 Național TV Bingo Liberty
17,00 Handbal feminin: **Randers H.K. - Rapid București**
18,25 Trupa de șoc
19,05 Justiție militară - s.
20,00 Jurnal * Meteo
20,25 Duminica sportivă
20,40 Cine știe câștigă - dramă, SUA, 1994
22,55 Jurnal
0,00 Pe față - talk-show

TVR 2

7,00 Lumini și umbre - rel.
8,05 Armonii clasice - rel.
8,20 Un secol de cinema - rel.
9,05 Orizont spiritual
9,35 Medalion de interpret
10,15 Ferma
11,15 Un popas pe săptămână
11,35 Tip-top, mini-top
12,25 Arca lui Noe
13,00 Start Rec
13,45 Cai putere
14,15 Îngeri buclucași - s.
14,40 Știri
14,45 Desene animate
15,10 Arta apărării
16,00 Teatrul Național de Televiziune prezintă: Memoria teatrului
16,40 Volei feminin: **România - Belarus**
18,10 Videoclipuri
18,30 Telejurnal TVR 2
18,40 Retro - dramă, Rusia, 1998
20,15 Omul și muzica:
20,45 Familia și legea - s.
22,40 Desene animate
22,05 Știri
22,10 Teatrul Național de Televiziune prezintă: **„Repetabila scenă a balconului" de Dumitru** Solomon
23,10 Integrale: Janet Jackson
23,50 TV Mesager

PRO TV

7,00 Desene animate
9,00 Super Abracadabra
9,30 Uriașul Harry - d.a.
11,00 Pro TV Special
12,00 Profeții despre trecut
12,50 Știrile Pro TV
13,00 Propaganda - Live
14,00 Susan - s.
14,30 Cybill - s.
15,00 Hercule - s.
16,00 Superbingo
19,00 Știrile Pro TV
19,30 Rain Man - dramă, SUA, 1988 cu Tom Cruise
22,00 Seducătoarea - thriller, SUA, 1996
23,30 N.Y.P.D. Blue - Viață de polițist - s.
0,00 Fotbal: Magazin Liga Campionilor
1;30 Propaganda
2,30 Femei fierbinți - s.
3,00 Seducătoarea - rel.
4,30 N.Y.P.D. Blue - rel.
5,30 Profeții despre trecut - rel.
6,30 Uriașul Harry - rel.

TV ACASĂ

10,00 Acasă la bunica - retrospectiva săptămânii
11,00 Căsuța poveștilor - rel.
11,30 Ia-mă acasă! - rel.
12,00 Acasă cu Ruxandra Săraru - rel.
13,00 Acasă la români - rel.
14,00 Verdict: crimă! - s.
15,00 Aventura lui Tarzan la New York - aventuri, SUA, 1942
16,25 Latino senzațional - rel.
17,00 Prăjiturica - s.
17,30 Maria Isabel - s.
18,30 Micuțele doamne - s.
20,15 Colombo: Playback - f. SUA, 1975, cu Peter Falk
21,30 Hotel Grand IV - dramă, Anglia, 1997
23,25 Acasă la români - rel.
0,00 Închiderea programului Acasă

ANTENA 1

8,00 Spiritualitate și credință
8,55 Aerobic Show
9,00 Desene animate
9,30 Tabăra de vară - comed. SUA, 1988
10,50 Buni prieteni
11,40 Aventurile lui Sinbad - s.
12,30 Stan și Bran - comedie SUA, 1931
13,00 Duminica în familie
16,00 Capcanele extazului - thriller, SUA, 1992
18,00 Labirintul pasiunii - s.
19,00 Observator
19,50 TeleEurobingo Show
23,00 O altă muză - dramă, SUA, 1992
1,00 Avansuri periculoase - dramă, SUA, 1995
3,00 Aventurile lui Sinbad - s.

PRIMA TV

7,00 Program pentru copii
11,00 Camera ascunsă
11,30 Will și Grace - s.
12,00 Cronica cârcotașului
13,00 Motor - rel.
14,00 Obsesia - dramă, SUA, 1996
15,00 Frasier - s.
15,30 Poză la minut - s.
15,55 Clip Art
16,00 Creaturi sălbatice - s.
17,00 Obiectiv
18,00 Focus
18,30 Impact
19,00 Perechea potrivită
19,30: 21 - cu Marius Vizante
20,00 Lungul drum spre casă - dramă, SUA, 1989
21,50 Cimpanzeul verde - SF, SUA, 1981
23,55 Clip Art
0,00 Focus - rel.
0,30 Impact - rel.

TELE 7 ABC

8,00 Știri
8,10 Teleshopping
8,30 Documentar
9,00 Dați vina pe Corina - rel.
10,00 Domino - rel.
11,00 Lumea în clipa 2000 - doc.
12,00 Îți mai aduci aminte, Doamnă?
13,00 Ora unu a venit
15,45 Cinetour
16,15 Cutia muzicală
17,00 Forța destinului
18,00 Galele Tele 7
18,50 Pariul Trio. Loto
19,00 Telejurnal
19,45 Derrick - s.
21,00 Senzațional cu Dan Diaconescu
21,50 Pariul Trio. Loto
22,00 Cenaclul „Totuși iubirea", cu Adrian Păunescu
0,00 Știri
0,15 Cenaclul - rel.

TV ARAD

6,00 Credință și viață
8,55 Aerobic Show
9,00 Știri TVA
9,30 Tabăra de vară - comedie, SUA, 1988
10,50 Buni prieteni
11,40 Aventurile lui Sinbad - s.
12,30 Stan și Bran - Fii tare!
13,00 Duminica în familie
16,00 Capcanele extazului - dramă, SUA, 1992
18,00 Muzică populară
18,20 Anunțuri
18,30 Știri TVA
19,00 Observator
19,50 TeleEurobingo show
În continuare program identic cu cel al Antenei 1

TV INTERSAT

9,00 Deschiderea programului
9,05 Desene animate
9,30 Divertisment
10,30 Emisiune de tradiții și folclor - rel.
11,00 Știri - rel.
11,30 Audio Star și invitații săi - rel.
13,30 Intersat cultural - rel.
14,00 Iubiți animalele
14,20 Ore magice - s.
15,00 Aventurierii
15,30 Dreptate târzie - film
17,00 Intersat Sport Show
18,00 Marea junglă - s.
18,30 Desene animate
18,45 Retrospectiva știrilor săptămânii
19,30 Muzică populară cu dedicații: Nicoleta Voica
20,30 Casa de nebuni - s.
21,00 Lumea adâncurilor
21,15 Neon Rider - s.
22,00 Camera ascunsă
22,30 Film
0,00 Retrospectiva știrilor săptămânii - rel.

HBO

10,00 Al 13-lea an - aventuri, SUA, 1999
11,30 Avocatul diavolului - thriller, SUA, 1996
13,45 Concert TLC - susținut de cea mai sexy formație feminină a momentului
15,45 Godzilla - SF, SUA, 1998
18,00 Dosarele X - SF, SUA, 1998
20,00 Răscumpărarea - thriller, SUA, 1996
22,00 Hazard - acțiune, SUA, 1997
23,45 Ziua Recunoștinței - dramă, SUA, 1997
1,15 Ochiul divin - dramă, SUA, 1997

ATOMIC TV

7,00 Selector
11,30 Atomic Café - rel.
12,00 Reactor
12,30 Vot - rel.
13,30 Hai Hui
14,00 Interactiv
16,00 Selector
18,30 Atomix cu Ina - rel.
21,30 Selector
23,30 Insomnia

RADIO ARAD & RADIO CONTACT (99,1 MHZ)

5,00-8,00 Lupta cu somnul; 8,00-8,30 Viața spirituală; 8,30-10,00 Dimineață de week-end; 10,00-12,00 Sfânta Liturghie; 12,00-13,00 Hit interviu; 12,30 Retrospectiva evenimentelor politice interne; 13,00-15,00 Week-end în doi: tu și noi; 13,30 Retrospectiva evenimentelor internaționale; 14,30 Retrospectiva evenimenteor economice; 15,00-17,00 Super Weekend; 17,00 Radu vă propune, voi alegeți - dedicații muzicale; 19,00 Bună seara, Arad!; 19,30 Viața spirituală; 20,00 Radio Cocktail; 21,00 Ora de fotbal

RADIO PRO FM (92,1 MHz)

3,00 - 7,00 MUZICĂ; 7,00 - 10,00 TOATĂ LUMEA PRO FM - cu Cristian Pavel; **10,00 - 11,00 AUTOSHOW** - cu Vlad Craioveanu; **11,00 - 14,00 CheFACI ÎN WEEKEND** - cu Vali Bărbulescu; **14,00 - 17,00 HEAT PRO FM** - cu Mihai Gurci; **17,00 - 18,00 TONOMATUL PRO FM** - cu Cristi Dicianu; **19,00 - 21,00 252.26.42** - cu Călin Gheorghe; **21,00 - 23,00 TOP 30 AIRPLAY PRO FM** - cu Cristi Schnebli - rel.; **23,00 - 24,00 DEEP BEATS** - cu DJ Slick; **22,00 - 24,00 GAIȚELE DE LA MIEZUL NOPȚII** - cu Viorel Gaiță

RADIO TIMIȘOARA

6,00 Radioprogramul sătenilor; 8,00 Universul credinței; 8,30 Armonii corale; 9,00 Uniți sub tricolor; 10,00 Pop matineu; 11,00 Actualități, muzică, sport; 12,00 Duminica la prânz; 13,00 Emisiune în lb. germană; 14,00 Emisiune în lb. maghiară; 15,00 Emisiune în lb. sârbă; 16,00 Emisiune în lb. bulgară; 16,30 Emisiune în lb. cehă; 17,00 Emisiune în lb. slovacă; 18,00 Astra Română; 19,00 Radiojurnal; 19,15 Jazz Reflex; 20,05 Călătorie în lumea poveștilor; 20,15 Vă place opera?; 21,00 Curierul de seară
Știri: 6,00; 7,55; 10,00; 11,00; 12,55; 18,00; 20,00; 21,00; 21,55.
Radio Jurnal: 7,00; 19,00.

RADIO SEBIȘ

6,00 Weekend matinal;
8,00 Viața spirituală;
9,00 Cafeneaua duminicală;
11,00 Show 21;
12,00 Cu cărțile pe dos - talk-show;
14,00 Duminica împreună;
15,00 Astăzi te sărbătorim - muzică populară și dedicații muzicale;
17,00 Cutia Pandorei;
19,00 La mulți ani! - dedicații muzicale;
20,00 Cutia Pandorei;
0,00 Insomnii

Astă-seară, de la ora 21,30, pe „Arena A"

„TRICOLORII" SE BAT CU „MORILE DE VÂNT"

Olanda - România, în cel mai important test al celor două echipe, înaintea lui EURO 2000

Preparativele pentru Campionatul European de fotbal - ce va începe peste o săptămână, în Belgia și Olanda - au intrat în linie dreaptă. Aproape toate „naționalele" și-au stabilit loturile cu care vor aborda EURO 2000. Astăzi, echipele calificate la „europene" evoluează în partide amicale.

Pe „Arena A", Olanda și România se vor confrunta, în această seară, de la ora 21,30, în cel mai important meci al celor două reprezentative înaintea marelui examen din această vară. Atât Frank Rijkaard, cât și Emerich Ienei, au afirmat că elevii lor joacă partida de vârf a pregătirilor, iar dacă vedem că Olanda și România introduc în teren aproape cei mai buni la această oră, ne dăm seama că cei doi antrenori au avut pe ce se baza când au afirmat că se dispută jocul cel mai important.

Pentru internaționalii români Lobonț și Chivu este un moment deosebit, ei evoluând împotriva olandezilor chiar pe stadionul unde își desfășoară activitatea, „Arena A" aparținând celebrului club Ajax Amsterdam, echipă la care Lobonț e rezervă, iar Chivu - titular.

Dacă Olanda nu-l poate folosi pe goleadorul lui PSV Eindhoven, Van Nisterlooy, care e accidentat, România nu se poate baza pe Stelea și Ad. Ilie - accidentați și Gâlcă - reținut de clubul unde evoluează, Espanöl Barcelona jucând - tot astăzi - finala „Cupei Regelui", împotriva celor de la Atletico Madrid.

În aceste condiții, cele două „garnituri" ar putea arăta astfel:

OLANDA: Van der Saar-Reizinger, Stam, Frank de Boer, Bogarde-Seedorf, Cocu, Davids, Overmars-Bergkamp, Kluivert.

ROMÂNIA: Lobonț-Contra, Ciobotariu, Popescu, Nanu-Petrescu, Hâldan, Hagi, D. Munteanu-Moldovan, Mutu.

Meciul se va disputa în țara „morilor de vânt" și va fi transmis în direct de TV România 1, de la ora 21,30. Partida va fi condusă de o brigadă norvegiană, avându-l la centru pe Terje Hauge.

LEO SFÂRA

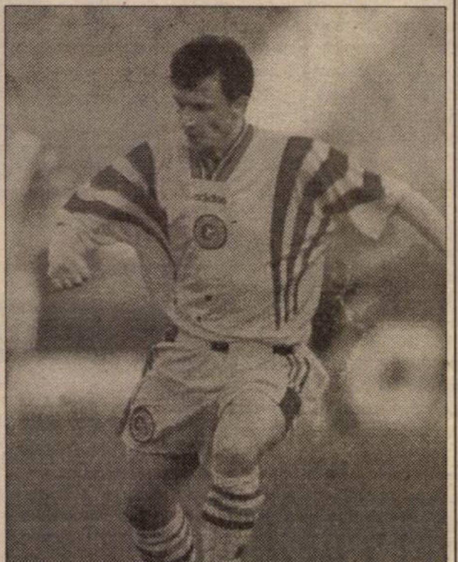

Seedorf și D. Munteanu, piese importante în angrenajul celor două echipe, se vor afla față în față pe „Arena A"

INIȚIATIVĂ BUNĂ, FINALIZARE PROASTĂ

● Așa cum anticipam, puțină lume s-a înghesuit joi dimineață la stadionul UTA, pentru a-și vedea favoriții la ultimul meci oficial din sezonul 1999/2000. ● Ambele echipe au evoluat mai mult cu gândul la vacanță, la sfârșit toată lumea fiind mulțumită: UTA a învins, Sibiul s-a prezentat onorabil, iar spectatorii au văzut patru goluri frumoase. ● Consilierul local Ioan Miclăuș a avut o inițiativă lăudabilă pe care, din păcate, a finalizat-o prost. El a oferit 500.000 lei celui mai bun jucător al UTA-ei în meciul cu echipa de pe Cibin, sperând ca din toamnă, ideea lui să fie preluată și de alți oameni de afaceri arădeni, iubitori de UTA. Numai că, sfătuit prost de „specialiștii" la care a apelat, dl. consilier l-a văzut (poate dânsul și ceilalți votanți au vizionat alt meci) pe căpitanul „alb-roșilor", Cătălin Almășan, drept jucătorul numărul unu al echipei. Huiduielile spectatorilor și hohotele de râs ale celor de la tribuna oficială au spus totul despre această alegere. ● Poate că acești bani s-au constituit într-un cadou de nuntă pentru „moțu" UTA-ei, care astăzi spune adio burlăciei. Noi îi dorim „casă de piatră" și cât mai mulți urmași. ● La oficială, conducătorii UTA-ei nu mai afișau același zâmbet din turul campionatului. Prietenii știu de ce... ● Nu ne rămâne acum decât să așteptăm hotărârea lui Gandolfi, pentru a vedea, vorba aceea, pe ce cai stăm.

DANIEL SCRIDON

FOTBALUL ȘI POLITICA, DIN NOU, BRAȚ LA BRAȚ

• Ședința C.A. de la F.C. UTA așteaptă finalul campaniei electorale

Pe stradă și pe la colțuri se tot vorbește despre viitorul „Bătrânei Doamne". Anunțată retragerea principalului investitor, F.C. UTA se află într-o situație delicată, dacă nu chiar disperată. O mică speranță pentru iubitorii fotbalului arădeni au fost cele 15 zile oferite ca termen, pentru preluarea clubului, de un alt investitor, interesat de F.C. UTA. Angelo Gandolfi, împreună cu oficialitățile locale (să nu uităm că Gheorghe Neamțiu, Dan Ivan și Mihai Calimente sunt în Consiliul de administrație) au hotărât să prelungească, până la sfârșitul acestei luni, perioada „ofertei promoționale", de cumpărare a clubului UTA. Această decizie s-a luat deoarece, până ieri, nici măcar o ofertă nu a fost înregistrată la UTA.

Preconizată pentru data de 1 iunie a.c., ședința Consiliului de administrație de la F.C. UTA poate fi amânată cu o zi, deoarece conducătorii clubului doresc să-i lase pe oamenii politici să-și încheie campania electorală, ce are ca punct final ora 24 a zilei de joi. Așadar, vineri se poate hotărî soarta UTA-ei.

Pe de altă parte, bonusul de câteva zile peste cele 15, fixate de cele două părți, miroase și a termen oferit de Gandolfi celor din administrația locală, pentru rezolvarea problemei fierbinți, numită stadionul UTA. Un stadion care - aproape sigur - l-ar face pe Angelo Gandolfi să se răzgândească și să renunțe la retragere. Așadar, acest nou termen, pare o altă provocare pentru aleșii noștri, cărora li s-a mai oferit ceva zile în plus, exact până își termină mandatul din Palatul administrativ al Aradului.

De-o fi - albă, de-o fi-neagră, UTA trebuie să existe și cu cât o face mai sănătos, cu atât mai bine pentru toți cei care iubesc echipa fanion a Aradului.

LEO SFÂRA

Astăzi și mâine, supermaratonul Békescsaba - Arad și retur

În cadrul celei de a doua ediții a Primăverii arădene, în perioada 26-28 mai 2000 va avea loc și cea de a doua ediție a supermaratonului Békescsaba-Arad-Békescsaba, care se bucură de înaltul patronaj al miniștrilor tineretului și sportului din România și din Ungaria, Crin Antonescu și Deutsch Tamás. Cei doi miniștri se vor întâlni la Arad, în data de 27.05.2000.

Deschiderea festivă a manifestărilor va avea loc în data de 26 mai, ora 19,00, în sala sporturilor din Békescsaba. În prealabil, la ora 18,30, în sala de marmură se va desfășura vernisajul expoziției internaționale foto, la care vor participa și artiști fotografi din Arad.

Startul supermaratonului a fost programat pentru data de 27 mai 2000, din fața Primăriei din Békescsaba. Distanța care urmează să fie parcursă de concurenți este de 103,8 km, traseul fiind Békescsaba-Csanadapaca-Mezőhegyes-Turnu-Arad.

Sosirea sprotivilor la Arad se așteaptă începând cu ora 14,00.

Startul din Arad se va da în data de 28 mai, la ora 9,00, din fața Primăriei.

A doua parte a supermaratonuui se va desfășura pe traseul Arad-Turnu-Mezőkovácsháza-Csanádapáca-Békescsaba, lungimea acestuia fiind de 93,1 km.

La ora 18,00, în sala festivă a Primăriei Békescsaba va avea loc o întâlnire prietenească între reprezentanții celor două țări și a celor două unități administrativ-teritoriale, iar la ora 19,00 s-a programat premierea câștigătorilor celei de a doua ediții a Supermaratonului.

Între orele 12-24, în fața Primăriei din Békescsaba se vor desfășura manifestări sportive, culturale și artistice (între orele 21,00-24,00 - bal stradal).

Consiliul Județean Arad și Primăria Arad sunt coparticipanți la organizarea acestor manifestări.

Supermaratonul Békescsaba-Arad-Békescsaba a fost înscris în agenda europeană a concursurilor de acest gen.

Numărul concurenților este de peste 250, aceștia reprezentând România, Ungaria, Serbia, Grecia, SUA, Rusia, Nepal etc.

Credem că acest concurs, în afară de a fi o frumoasă întrecere sportivă, este un bun prilej de cunoaștere reciprocă și de popularizare a frumuseții și ospitalității municipiului nostru, nu numai pentru participanți, dar și pentru țările din care provin aceștia.

DOI MINIȘTRI ȘI UN CONCURS

Aradul are performanțe deosebite în câteva ramuri de sport, iar în unele dintre ele, cum ar fi baschetul sau halterele deține chiar supremația pe plan național. În atletism avem doi componenți ai lotului național în probele de aruncări, Gheorghe Gușet, la greutate și Ionel Oprea, la disc, dar ei concurează pe alte stadioane din țară sau străinătate. Aradul a fost vitregit, din punctul de vedere al bazei materiale pentru atletism, ca atare nu s-au mai organizat concursuri de ani de zile. Poate acum să fie momentul, când, profitând de întâlnirea la Arad a celor doi miniștri ai sportu-

Atletism

lui din România și Ungaria, respectiv Crin Antonescu și Tamas Deutsch, să luăm modelul Oneștiului care a organizat mai zilele trecute un Grand Prix în probele de aruncări cu participarea atleților din lotul național. Tot așa, la Arad s-ar putea organiza, pe stadionul „Gloria", doar probele de aruncări între echipele României și Ungariei, formate fiecare din doi atleți la ficare probă. Deci patru probe la masculin și tot atâtea la feminin: disc, greutate, ciocan și suliță. Dacă stadionul „Gloria" este impropriu pentru alergări și sărituri, cu amenajări minime se pot desfășura aruncările. Oricum „Asociația Atletismul Arădean" are doi sportivi care aspiră la un loc la Olimpiada de la Sydney, credem că un concurs cu aruncătorii maghiari ar fi de mare interes pentru toată lumea. E drept, ar mai fi o condiție, ca cineva să finanțeze această acțiune. Poate acum este momentul ca promotorul atletismului arădean, Sandu Ion, președintele „A. A. A.", împreună cu Ioan Faur, directorul ICIM, care și-au anunțat într-o conferință de presă, disponibilitatea pentru atletismul arădean să sprijine financiar acest proiect. Sau, mă rog, altul asemănător. Dar e timpul să se facă ceva și în acest sport. Poate acum, profitând de prezența celor doi miniștri la Arad.

ALEX. CHEBELEU

PROGRAMUL TRANSMISIILOR TVR DE LA EURO 2000

Televiziunea Română va transmite, în perioada 10 iunie - 2 iulie, toate cele 31 de partide ale turneului final al Campionatului European din Belgia și Olanda, 25 de meciuri urmînd să fie transmise pe canalul România 1, iar șase pe TVR 2.

Pentru patru întîlniri vor fi prezentate înregistrările, deoarece ultimele două partide din fiecare grupă se vor desfășura la aceeași oră. Între orele 14.50 și 16.10, pe canalul TVR 2 vor fi reluate meciurile sau emisiunile de fotbal din ziua precedentă.

La comentarea meciurilor vor lua parte antrenorii Mircea Lucescu, Cornel Dinu și Dumitru Dumitriu, fostul arbitru internațional Ion Crăciunescu și fostul președinte al clubului Steaua București, Marcel Pușcaș.

Pe perioada desfășurării Campionatului European vor fi prezentate două noi emisiuni zilnice: Euro Știri, care va începe de la ora 18.00 și va dura 15 minute și Euro Fotbal, un talk-show programat de la ora 23.45. Printre invitații emisiunii Euro Fotbal se numără antrenorii Cornel Dinu, Mihai Stoichiță și Aurel Țicleanu, fostul fotbalist Nicolae Dobrin și componentul grupului "Divertis" Ioan Gyuri Pascu.

Prezentăm programul partidelor transmise de la Euro 2000:

Faza grupelor:

10 iunie

-ora 21.30, Festivitatea de deschidere a Campionatului European - TV România 1

-ora 21.45, Belgia - Suedia (grupa B), TV România 1

11 iunie

-ora 15.30, Turcia - Italia (grupa B),TV România 1

-ora 19.00, Franța - Danemarca (grupa D), TV România 1

-ora 21.45, Olanda - Cehia (grupa D), TV România 1

12 iunie

-ora 19.00, România - Germania (grupa A), TV România 1

-ora 21.45, Portugalia - Anglia (grupa A), TV România 1

13 iunie

-ora 19.00, Spania - Norvegia (grupa C), TVR 2

-ora 21.45, Iugoslavia - Slovenia (grupa C), TVR 2

14 iunie

-ora 21.45, Italia - Belgia (grupa B), TV România 1

15 iunie

-ora 21.45, Suedia - Turcia (grupa B), TV România 1

16 iunie

-ora 19.00, Cehia - Franța (grupa D), TV România 1

-ora 21,45, Danemarca - Olanda (grupa D), TV România 1

17 iunie

-ora 19.00, România - Portugalia (grupa A), TV România 1

-ora 21.45, Germania - Anglia (grupa A), TV România 1

18 iunie

-ora 19.00, Slovenia - Spania (grupa C), TVR 2

-ora 21.45, Norvegia - Iugoslavia (grupa C), TVR 2

19 iunie

-ora 21.45, Italia - Suedia (grupa B), TV România 1

-ora 1.00, Turcia - Belgia (grupa B), TV România 1, înregistrat

20 iunie

-ora 21.45, România - Anglia (grupa A), TV România 1

-ora 1.00, Germania - Portugalia (grupa A), TV România 1

21 iunie

-ora 19.00, Iugoslavia - Spania (grupa C), TVR 2

-ora 21.45, Franța - Olanda (grupa D), TV România 1

-ora 23.30, Slovenia - Norvegia (grupa C), TVR 2, înregistrat

-ora 1.15, Danemarca - Cehia (grupa D), TV România 1, înregistrat

Sferturi de finală:

24 iunie

-ora 19.00, ocupanta locului 2 din grupa B - ocupanta locului 1 din grupa A, TV România 1 (meciul 1)

-ora 21.45, B1 - A2, TV România 1 (meciul 2)

25 iunie

-ora 19.00, D1 - C2, TV România 1 (meciul 3)

-ora 21.45, C1 - D2, TV România 1 (meciul 4)

Semifinale:

28 iunie

-ora 21.45, învingătoarele din meciurile 2 și 3, TV România 1

29 iunie

-ora 19.00, învingătoarele din meciurile 1 și 4, TV România 1

Finala, 2 iulie, ora 21.00

▼▼▼

Programul partidelor reluate pe TV România 1:

13 iunie

-ora 10.00, România - Germania

-ora, 12.00, Portugalia - Anglia

14 iunie

-ora 10.00, Spania - Norvegia

-ora 12.00, Iugoslavia - Slovenia

15 iunie

-ora 10.00, Italia - Belgia

-ora 12.00, Olanda - Cehia

16 iunie

-ora 9.30, Suedia - Turcia

-ora 11.35, Franța - Danemarca

17 iunie

-ora 7.00, Cehia - Franța

20 iunie

-ora 9.30, România - Portugalia

-ora 11.35, Anglia - Germania

21 iunie

-ora 9.30, Anglia - România

-ora 11.35, Portugalia - Germania

22 iunie

-ora 9.30, Iugoslavia - Spania

-ora 11.35, Franța - Olanda

23 iunie

-ora 9.30, Danemarca - Cehia

-ora 11.35, Italia - Suedia

27 iunie

-ora 9.30, sfertul de finală 1

-ora 11.35, sefertul de finală 2

28 iunie

-ora 9.30, sfertul de finală 3

-ora 11.35, sfertul de finală 4

29 iunie

-ora 9.30, semifinala 1

30 iunie

-ora 9.30, semifinala 2

Un arbore - loc de pelerinaj pentru bucureșteni

Sute de bucureșteni au început să se închine, din dimineața zilei de marți, în fața unui plop situat în curtea unei biserici din cartierul Pantelimon. Credincioșii susțin că pe trunchiul copacului a apărut, peste noapte, imaginea Maicii Domnului cu pruncul Iisus Hristos.

Gheorghe Staicu, îngrijitorul bisericii Sfinții Arhangheli Mihail și Gavril, a declarat că, în urmă cu doi ani, a tăiat cîteva crăci din cei doi plopi crescuți în curtea lăcașului, pentru a proteja clopotnița amplasată sub crengile copacilor. "De doi ani încoace nu a venit nimeni să se închine și să aprindă lumînări la rădăcina plopului. Nu i s–a părut nimănui că vede chipul Fecioarei Maria și al lui Iisus, dar de cîteva zile încoace a apărut minunea", spune Staicu.

"Minunea cerească", așa cum numesc locuitorii cartierului Pantelimon forma apărută pe trunchiul copacului, a fost descoperită, după cum precizează îngrijitorul, de niște preoți francezi și olandezi care au vizitat vineri biserica. "Au venit doi preoți francezi și doi olandezi la biserică, au făcut poze peste tot, au discutat cu preotul și apoi au ieșit afară să vadă curtea bisericii și clopotnița. La un moment dat, unul dintre ei a ridicat privirea spre copaci ca să mai facă niște poze și a strigat repede către ceilalți, făcîndu–și cruci peste cruci. I–a chemat pe toți în fața plopului și i–a pus să se uite în sus. Atunci ne–am dat seama, toți care eram acolo, că la vreo trei metri de pămînt, pe trunchiul plopului, a apărut minunea. Ne–am mirat și am îngenunchiat ca să ne rugăm", povestește Staicu.

Dacă la sfîrșitul săptămînii trecute nu prea se aflase despre plop, la începutul acestei săptămîni, dar mai ales începînd de marți dimineață, sute de oameni din Pantelimon și din alte cartiere ale orașului au luat cu asalt micuța biserică de pe bulevardul Socului. Curtea lăcașului de cult a devenit un adevărat loc de pelerinaj pentru locuitorii Capitalei, iar cei mai mulți sînt convinși că "este mîna lui Dumnezeu".

La rădăcina acelui plop a fost așezată o mușama, iar trunchiul copacului a fost înconjurat cu pietre. "Am adus eu, de acasă, mușamaua, pentru că Maica Domnului plînge și pe trunchiul copacului se scurg lacrimile ei", afirmă o femeie care locuiește în zonă. În jurul copacului se înghesuie zeci de oameni care încearcă să rupă o bucățică din coaja plopului, deși cineva a prevăzut acest lucru și a legat de copac, încă de dimineață, o hîrtie pe care scrie: "Nu rupeți coјă din copac. E păcat." Lumea însă nu ține cont și fiecare se zbate să ia acasă măcar o așchie.

În același timp, credincioșii au amenajat, în apropierea plopului, un loc în care aprind lumînări. Deși se degajă un fum înecăcios, oamenii se împing și se îmbrîncesc pentru a ajunge la plop și pentru a–i atinge trunchiul. De la ultima ploaie, lemnul copacului a rămas ud, iar oamenii susțin că acea umezeală reprezintă lacrimile Fecioarei. Cei care reușesc să atingă trunchiul, se freacă apoi pe la frunte sau pe unde simt că–i doare ceva. "Eu am reumatism și am venit aici tocmai din Drumul Taberei, că am auzit de la o prietenă de minunea asta. Am luat și eu puțin din umezeală și mi–am masat încheieturile", spune o altă bucureșteancă.

Unii și–au adus, de acasă, bolnavii imobilizați în pat sau în scaune cu rotile, fiind convinși că forma apărută pe acel plop este făcătoare de minuni.

Mai mult decît atît, în apropierea celor doi copaci a apărut, de cîteva zile, o baltă, din cauza unor conducte sparte. Oamenii însă nu țin cont și umplu sticle cu apă, spunînd că este apă sfințită. "Nu este, domnule, nici o apă sfințită. E de la o conductă și adevărul este că tot în locul acela aruncăm și noi apa de la botezuri și alte evenimente ale bisericii. Au venit și cei de la Regia de Apă, ca să–i avertizeze pe oameni, dar lumea parcă a înnebunit", mai spune îngijitorul lăcașului.

Credincioșii sînt însă convinși că este vorba despre o minune. Spun rugăciuni, în genunchi, în fața copacului, cu mîna pe scoarța acestuia, unii plîng și sărută plopul. Cineva a legat, în jurul trunchiului, o ață de care sînt agățate flori și acatiste. "Uite, domnule, că se vede clar, la nodul ăla. Forma mai mare este capul Maicii Domnului, iar cea mai mică, de dedesubt, este capului lui Iisus. Nu vedeți că, în bătaia soarelului, se observă o imagine aurie în jurul icoanei?", încearcă un bătrîn să convingă pe cineva.

Deși majoritatea celor prezenți sînt convinși că este o minune dumnezeiască, se găsesc destui care să infirme acest lucru. "Mie nu mi se pare nimic ieșit din comun. Două noduri rămase pe un copac, după tăierea unor crengi. Doar imaginația lor este de vină", susține un tînăr din Titan.

Credincioși sau nu, bucureștenii se perindă, cu sutele, prin fața copacului. Cei care cred în Dumnezeu deslușesc, imediat, forma icoanei și încearcă să–i convingă și pe ceilalți. În acest timp, însă, spiritul întreprinzător al românului a descoperit imensa oportunitate a unor cîștiguri rapide. De la cerșetorii care au ocupat, încă din zori, fiecare centimetru pătrat din jurul bisericii, pînă la vînzătorii de icoane, crucifixe și covrigi, dar și distribuitori de materiale electorale, o mulțime de persoane profită de vadul pe care–l aduce noul loc de pelerinaj din cartierul Pantelimon.

Lăcașul de cult are, însă, și el, de cîștigat. "De azi dimineață am vîndut 3.600 de lumînări și a trecut doar jumătate de zi. În stilul acesta, mai facem bani pentru o biserică", susține Gheorghe Staicu. El a adăugat că însăși povestea bisericii este captivantă:

"În locul acesta a fost o altă biserică, pe care a demolat–o Ceaușescu, într–o noapte a anului 1984. Pînă dimineața, pe locul bisericii au fost plantate flori. Atunci, la demolare, a murit și un militar. În 1995, biserica a fost construită din nou, din banii locuitorilor din Pantelimon, iar acum uite că a apărut și icoana".

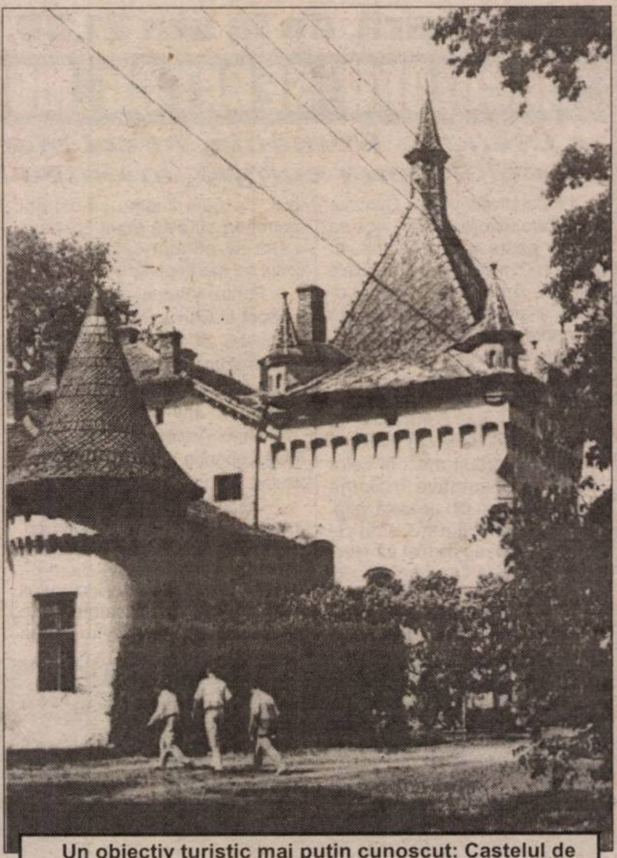

Un obiectiv turistic mai puțin cunoscut: Castelul de la Șofronea

Foto: ȘT. MATYAȘ

DRACULA A FOST IRLANDEZ ?

Contele Dracula, vampirul care a inspirat atîtea romane și filme, ar putea fi irlandez, conform tezei unui specialist în folclor și istorie celtică, publicată în revista universitară "History Ireland", citată de AFP.

Potrivit versiunii universal acceptate, vampirul a fost inspirat de Vlad Țepeș, un personaj tiranic care a trăit în Transilvania, scrie AFP. Bram Stoker, care a scris primul roman despre Dracula în 1897, s-a născut la Dublin și nu a fost niciodată în Europa de Est.

Bob Curran, profesor la Universitatea Coleraine din Irlanda de Nord, consideră că scriitorul a fost mai degrabă inspirat de capul unei bande de pe domeniul feudal nord-irlandez Lodonderry, numit Abhartach. Asemenea lui Vlad Țepeș, acesta era un tiran și bea "sînge viciat", de om, după cum îl prezintă folclorul irlandez. Curran a adăugat că "sînge viciat" se scrie în limba vechilor gali "droch fhoula" și se pronunță "droc'ola", de unde ar veni și numele de Dracula. Tot istoria celtică arată că Abhartach a ieșit din mormînt pentru a cere sînge. Bob Curran precizează că acesta nu putea fi omorît, ci doar înmormîntat cu fața la pămînt, sub o piatră grea, după ce fusese străpuns cu o săgeată din lemn.

"Putem oare să credem că vampirul vine dintr-o zonă îndepărtată, precum Europa de Est, cînd aventurile lui Stoker pot să provină direct din folclorul irlandez?", se întreabă profesorul în finalul lucrării sale.

Aradul de altădată (II)

ZIARUL „PATRIOTUL” 1945

Bătaie mare pentru ... difuzoare

„Consiliul de Miniștri a aprobat în ședința sa din 10 aprilie 1945 instalarea a 5000 de difuzoare în fabrici, școli și spitale și a 500 difuzoare în aer liber. Din acestea Aradului i-au revenit 110 difuzoare, locul lor de așezare fiind aprig disputat, comenduirea orașului fiind sesizată deja de unele cazuri de corupție pentru obținerea unui difuzor".

Săptămânal două zile cu mămăligă și cartofi!

„Pentru a ajuta frontul, Oficiul de aprovizionare al Primăriei aduce la cunoștința populației și a instituțiilor că începând cu 16 aprilie 1945 se introduc săptămânal două zile cu mămăligă și cartofi, zilele acestea fiind luni și vineri. De ținut minte că în zilele de luni și vineri brutarilor le este interzis să coacă sau să vândă pâine, cum interzis este și consumul de pâine în restaurante, bodegi sau alte localuri de consum. Același lucru se recomandă și se cere și populației.

Cei ce nu vor respecta aceste dispozițiuni vor fi pedepsiți conform Legii Sabotajului."

Târg de ouă și cozonaci

„Din inițiativa Femeilor Democrate de-acum în fiecare vineri și sâmbătă la Cofetăria Bóian din centru se va ține un Târg de ouă și cozonaci pentru a ușura munca femeilor și a îndulci căminele".

Programul de Radio Joi, 12 aprilie 1945

Ora 7,30 - Radio Jurnal și muzica dimineții; 8,30 - Poșta refugiaților, 9 - Informații administrative și sindicale, 10,30 - Poșta militară; 11,30 - Telegrame PTT, 13 - Muzică; 20 - Informații de pe front; 20,50 - Sport; 21,30 - Muzică ușoară și variată.

Consumul cărnii de catâr!

„Serviciul Sanitar Veterinar al Municipiului Arad face cunoscut că vânzarea și consumul cărnii de catâr, asin și cal este permis în toate restaurantele, birturile și popotele populare numai în zilele de Sâmbătă și Duminică, cei care nu vor respecta aceste dispozițiuni vor fi judecați la regimul speculei și al sabotajului economic."

Ce sunt economatele

„Începând cu 14 Maiu 1945 se înființează în toate întreprinderile și fabricile care au mai mult de 500 de angajați economate. Acestea au rol să aprovizioneze pe salariați cu tot ceea ce trebuie într-o casă și într-o gospodărie. De notat că mărfurile vândute prin economat sunt mai eftine cu 20% decât altfel."

Tifos exantematic la Șicula

„Tifosul exantematic bântuie cu furie în comuna Șicula decimând populația și fiind un pericol grav de molipsire pentru întreaga populație din jur. Flagelul a fost adus de către un ostaș din localitate bolnav de tifos exantematic și venit de la un spital din București pentru a fi internat drept convalescent în Spitalul din Ineu. Din lipsă de prevederi serioase soldatul în trecere spre spital a trecut pe acasă lăsând la ai săi insecta purtătoare de moarte."

Sindicatul angajaților casnici

„Duminecă, 1 iulie a luat ființă, în sfârșit, Sindicatul angajaților casnici din județul Arad care cuprinde vizitii, fete în casă, liftieri, intendenți, paznici, grăjdari, guvernante, bucătărese și menajere."

M. DORGOȘAN

OMUL CARE... ADUCE PLOAIA

Marian Dumitrescu este inventatorul unui aparat despre care spune că, apăsînd pe un buton, poate provoca o ploaie puternică, se arată într-un reportaj difuzat în cadrul emisiunii informative a postului de televiziune ACASĂ TV.

Ideea creării unui asemenea dispozitiv i-a venit încă de pe la sfîrșitul anilor '50, dar a fost nevoie de un cataclism pentru ca ea să prindă viață.

"Cutremurul din 1977 m-a determinat să studiez mult mai serios. De fapt, inițial nu m-am gîndit să dirijez clima. Eu mă gîndeam să obțin o rază de lumină curbată, dar observam că, ori de cîte ori făceam aceste experimente, ploua", le-a povestit Marian Dumitrescu reporterilor de la "Știrile de Acasă".

Aparatul care provoacă ploaia funcționează la tensiunea de șase volți, iar efectul electromagneților pe care îi conține este de a scădea presiunea atmosferică, lucru care determină apariția precipitațiilor în două-trei zile.

Marian Dumitrescu a declarat că, experimental, "a atras nori de ploaie asupra Atlanticului de Nord, a Mării Negre sau a Mediteranei". El este de părere că, dacă această invenție ar fi fost folosită în România, inundațiile din acest an și din anii trecuți n-ar mai fi avut atît de multe victime, iar producția agricolă din sudul țării ar fi fost mai bună.

Mulți dintre cunoscuții săi nu au încredere în invențiile lui Dumitrescu, însă pe el nu îl descurajează comentariile răuvoitoare și își eontinuă cercetările.

LIZ HURLEY ÎI PREGĂTEȘTE SURPRIZE "FIERBINȚI" LUI HUGH GRANT

Elizabeth Hurley pare să-i pregătească surprize dintre cele mai picante iubitului său, actorul Hugh Grant. Recent, ea a fost văzută plecînd din magazinul "Hustler Hollywod" cu o sacoșă plină cu reviste porno, "jucării" menite să "coloreze" partidele de sex și lenjerie deocheată.

Culmea, magazinul cu pricina este amplasat la numai trei kilometri de locul în care, în urmă cu vreo doi ani, iubitul său era surprins întreținînd raporturi sexuale cu o prostituată, în mașină.

"A fost uimitor să o văd pe Liz intrînd într-un magazin pe care, de obicei, îl asociezi cu bătrîni urîți și languroși, îmbrăcați în trenciuri. Era total relaxată. S-a distrat citind instrucțiunile de pe un tub cu cauciuc lichid, pe care îl torni pe trupul partenerului, îl lași să se întărească și apoi îl smulgi", a declarat un martor.

Conform aceleiași surse, Elizabeth Hurley era îmbrăcată într-o pereche de blugi albi extrem de strîmți, purta tocuri înalte și, după ce și-a încheiat cumpărăturile, a plătit cu o carte de credit și a plecat cu limuzina proprie.

PUI DE GÃINÃ CU TREI PICIOARE

Un pensionar din localitatea Sîngeorgiu de Mureș are, de aproximativ două luni, un pui de găină cu trei picioare, transmite corespondentul MEDIAFAX.

Cel de-al treilea picior al puiului de găină se află sub aripa lui stîngă și, în ciuda malformației, pasărea nu prezintă nici un fel de complex.

Proprietarul puiului cu trei picioare, Remus Nireșteanu, a spus că, în fiecare an, scoate cu ajutorul incubatorului cîteva serii de pui, iar în acest an a primit de la Blaj 60 de ouă pe care le-a pus la clocit și din care a scos 47 de pui.

Proprietarul puiului a spus că acesta mănîncă și se comportă normal, iar singurul lucru care îl diferențiază de ceilalți pui este statura mai mică decît cea normală.

Remus Nireșteanu s-a declarat hotărît să își crească puiul și să îi lase să moară de bătrînețe, renunțînd la ideea de a-l găți.

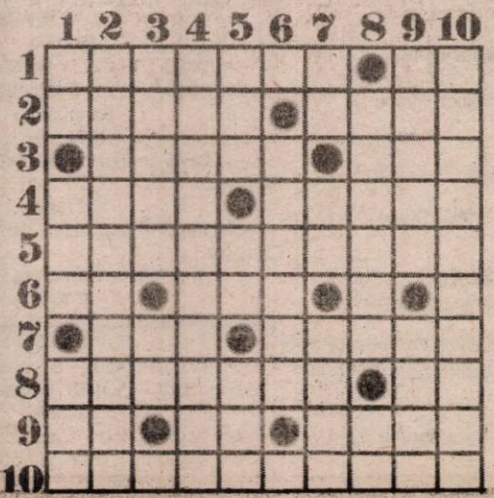

FĂCUT PE FAȚĂ

Orizontal: 1. Pus să facă ordine (pl.) - Cu zecile! 2. Puse la oprire - Număratul golùrilor. 3. Mânioasă nevoie mare - Făcute din timp. 4. Curată greutate (pl.) - Treburi de stat (sing.). 5. Aflați în culpă la drept vorbind. 6. Plin de... conținut! - Fața locului. 7. Umblă după miros - Stele în univers. 8. Masă comună - Așezat la mijloc! 9. Acute! - Rășină! - Înălțată către ceruri. 10. Pus la cale.

Vertical: 1. Făcut praf pe margini! - Unul bătut în cap!... - ... și urcat la etaj! 2. Casă fără părinți (pl.). 3. Spălate pe cap (pop.) - Schimb de revelion. 4. A pune în evidență. 5. Flori de ceai - Schimbă calea la CFR - Tip din mulțime. 6. Îl bat vânturile. 7. Remis în final! - Prinse-n spic! - Cu farmece la purtător. 8. Strâns de femei la piept - Urbe la periferii! 9. Făcut în grabă - Tratat de biologie. 10. Trecut în rândul idioților.

Dicționar: REGN.

CONVOCA

Consiliul de Administrație al SOC. COM. PARC S. A. ARAD, reprezentat prin dl. COSTAN BUJOR, cu sediul în ARAD, Bd. Gl. Dragalina nr. 25, jud. Arad, înmatriculată la Registrul Comerțului sub nr. J02/368/1995, convoacă prin prezenta ADUNAREA GENERALĂ EXTRAORDINARĂ A ACȚIONARILOR pentru data de 13.06.2000, ora 11, care se va ține la sediul societății, cu următoarea ordine de zi:

I. Eliminarea, completarea sau modificarea unor articole din actul constitutiv al societății, după cum urmează:

● îmbunătățirea stilului redacțional, detalierea, amendarea clauzelor actului constitutiv acolo unde se învederează necesar, pentru punerea de acord a dispozițiilor imperative ale Legii 31/1990 privind societățile comerciale, modificată și completată (filiale, sedii secundare, durata, votul în adunarea generală, desfășurarea activității administratorilor și cenzorilor, emiterea și transmiterea acțiunilor);

La Capitolul II:

● modificarea obiectului în sensul extinderii acestuia prin diversificarea activităților.

Domeniul de activitate constă în turism, servicii în turism, cazare hotelieră, alimentație publică.

Obiectul principal al societății constă în:

55-Hoteluri și restaurante;

5511-Hoteluri și moteluri cu restaurante;

Alte activități:

012 Creșterea animalelor (0123);

151 Producția, prelucrarea și conservarea cărnii (1511, 1512, 1513);

1520 Prelucrarea și conservarea peștelui și a produselor din pește;

153 Prelucrarea și conservarea fructelor și legumelor (1531, 1532, 1533);

155 Fabricarea produselor lactate (1551, 1552);

156 Fabricarea produselor de morărit (1561);

158 Fabricarea altor produse alimentare (1581, 1582, 1584, 1585, 1586, 1588);

159 Fabricarea băuturilor (1593, 1598, 1599);

361 Producția de mobilier (3611, 3612, 3613, 3614);

451 Organizarea de șantiere și pregătirea terenului (4511);

452 Construcții de clădiri și de geniu civil (4521, 4526);

453 Lucrări de instalații și izolații (4531, 4532, 4533, 4534);

454 Lucrări de finisaje (4541, 4542, 4543, 4544, 4545);

455 Închirierea utilajelor de construcții și demolare, cu personal de deservire aferent (4550);

511 Activități de intermediere în comerțul cu ridicata (5111, 5113, 5115, 5116, 1517, 1519);

512 Comerțul cu ridicata al produselor agricole brute și animale vii (5121, 5122);

513 Comerț cu ridicata al produselor alimentare și al băuturilor și al tutunului (5131, 5132, 5133, 5134, 5135, 5136, 5137, 5138, 5139);

514 Comerț cu ridicata al bunurilor de consum altele decât cele alimentare (5141, 5142, 5143, 5144, 5145, 5147);

515 Comerț cu ridicata al produselor intermediare neagricole și al deșeurilor (5153, 5155, 5156);

517 Comerț cu ridicata al altor produse n.c.a. (5170)

521 Comerț cu amănuntul în magazine nespecializate (5211, 5212);

522 Comerț cu amănuntul al produselor alimentare, al băuturilor și al produselor din tutun în magazine specializate (5221, 5222, 5223, 5224, 5225, 5226, 5227, 5228);

523 Comerț cu amănuntul în magazine specializate al produselor farmaceutice și medicale, al produselor de cosmetice și de toaletă (5233);

524 Comerț cu amănuntul în magazine specializate al altor produse n. c. a. (5241, 5242, 5243, 5244, 5245, 5246, 5247, 5248);

525 Comerț cu amănuntul al bunurilor de ocazie vândute prin magazine (consignație) (5250);

526 Comerț cu amănuntul neefectuat prin magazine (5262);

551 Hoteluri (5511, 5512);

552 Alte mijloace de cazare de scurtă durată (5522, 5523);

553 Restaurante (5530);

554 Cafenele și baruri (5541, 5542);

555 Cantine și alte unități de preparare a hranei (birturi) (5551, 5552);

602 Alte transporturi terestre (6021, 6022, 6023, 6024, 6025);

631 Manipulări și depozitări (6311, 6312);

633 Activități ale agențiilor de turism (6332);

642 Telefonie, telegrafie, transmisiuni de date (6421, 6422);

651 Intermediere monetară (6512);

701 Activități imobiliare asupra bunurilor proprii sau închiriate (7012);

702 Închirierea și subînchirierea bunurilor imobiliare proprii sau închiriate (7020);

703 Activități imobiliare pe bază de tarife sau contracte (7032);

711 Închirierea autoturismelor și utilitarelor de capacitate mică (7110);

712 Închirierea altor mijloace de transport (7121, 7122);

713 Închirierea mașinilor și echipamentelor (7133, 7134);

714 Închirierea bunurilor personale și gospodărești (7140);

741 Activități juridice, contabilitate și revizie contabilă, consultații referitoare la impunere, activități de studii de piață și de sondaje, consultații pentru afaceri și management (7413, 7414);

744 Publicitate (7440);

748 Alte activități de servicii prestate în principal întreprinderilor (7483, 7484);

923 Activități de spectacole (9231, 9232, 9233);

926 Activități sportive (9261);

927 Alte activități recreative (9271, 9272, 9273);

930 Alte activități de servicii (9301, 9302, 9304);

- Operațiuni de import-export pe cont propriu sau în comision și operațiuni de barter.

Orice alte activități și operațiuni auxiliare, conexe și accesorii, fie și civile, comerciale sau financiare, mobiliare sau imobiliare, care s-ar învedera necesare sau oportune pentru realizarea obiectivelor menționate mai sus.

La capitolul III:

● eliminarea structurii acționariatului;

● dispoziții mai detaliate, conform legii, privind modificarea capitalului social (majorare, reducere, reîntregire în caz de pierdere), modalități, rezerve;

● actualizări potrivit legii la clauzele privind regimul acțiunilor, drepturile și obligațiile acționarilor.

La capitolul IV:

● schimbarea în „Conducerea, Direcțiunea, Administrarea, Gestiunea și Controlul Societății";

● Adunarea Generală a Acționarilor, modificări în sensul clasificării și preciziei pentru convocarea și ținerea adunării generale, exercițiul dreptului de vot, disocierea prerogativelor adunării generale extraordinare de cele ale adunării generale ordinare, delegarea conform legii a unor atribuții către Consiliul de Administrație, prevederi exprese privind atribuțiile de desemnare și revocare a Președintelui și vicepreședinților Consiliului de Administrație, crearea Comitetului de Direcție și desemnarea Directorului General al acestuia, conducerea ședințelor AGA și secretariatului.

…siliul de administrație: lăr-
…mponentei Consiliului de
…strație la maxim 7 adminis-
…, detalieri și precizări privind
v… în ședințele Consiliului de
A…inistrație.

… Reprezentarea societății de că…re președintele Consiliului de administrație și prin decizia Consiliului de administrație, delegarea de prerogative de către președintele C. A., delegarea atribuțiilor către Comitetul de Direcție și modul de lucru al acestuia.

Cap. V se va intitula: „Conturile, Bilanțurile, Evidențele și Raportările"

Cap. VI. „Sciziunea, Fuziunea, Dizolvarea, Lichidarea"

Cap. VII. „Dispoziții finale"

Încorporarea în actul constitutiv a modificărilor votate și renumerotarea textelor, astfel încât actul constitutiv să fie un document unic ce va fi publicat și menționat în Registrul Comerțului fără a mai fi însoțit de „act adițional".

II. Delegarea către Consiliul de administrație a exercițiului atribuțiilor Adunării Generale Extraordinare prevăzute de art. 113, lit. b, c, e, f și i, în conformitate cu art. 114 din LEGEA 31/1990, republicată.

III. Stabilirea unui plafon de investiții. Pentru realizarea investițiilor, administratorii urmează să fie împuterniciți pentru a încheia acte juridice conform art. 143 din Legea 31/1990 republicată.

IV. Diverse

La ședință pot participa cu drept de vot acționarii care figurează înscriși în Registrul Acționarilor la data de 1.06.2000, personal sau prin mandatar, cu procură specială, dispunând de voturile corespunzătoare acțiunilor pe care le dețin.

Alte propuneri privind modificarea actului constitutiv pot fi depuse prin registratura societății până la data de 9.06.2000 inclusiv, spre a putea fi examinate de ceilalți acționari.

În caz de imposibilitate a ținerii Adunării Generale extraordinare la data și locul menționat, din lipsa de cvorum, aceasta se convoacă pentru data de 14.06.2000, ora 11, cu aceeași ordine de zi și în același loc.

Totodată, se convoacă ADUNAREA GENERALĂ ORDINARĂ A ACȚIONARILOR pentru data de 13.06.2000, ora 12, la sediul societății, cu următoarea ordine de zi:

1. Modificări în componența Consiliului de Administrație și a Comisiei de Cenzori;

2. Stabilirea indemnizațiilor pentru administratori și cenzori;

3. Diverse.

În cazul neîndeplinirii cvorumului, AGA se convoacă pe data de 14.06.2000, în același loc și la aceeași oră, cu aceeași ordine de zi.

Informații suplimentare la sediul societății.

PREȘEDINTE CONSILIU DE ADMINISTRAȚIE
Ing. BUJOR COSTAN

(1420559)

PARTENER... ...OASTRĂ DE DRUM

AUTO... ...DA

ARAD - Calea Timişorii nr. ... ...6283; 286085; fax 057/278757
...287136; e-mail auto_mda@arad.ro

CALITATE ŞI TRAD... ...ĂSEŞTI ÎN MAGAZINELE

AUT... MDA

NOU! NO...J! NOU???

NOUL MAGAZIN P... NTRU AUTOTURISMELE

DAEWOO

PIESE ORIGINALE DIN STOC ŞI LA COMANDĂ PENTRU MOTOR, DIRECŢIE ELEMENTE DE CAROSERIE ŞI CONSUMABILE

SIGURANŢĂ
ORIGINALITATE
CALITATE

CIELO
ESPERO
TICO
MATIZ
DAMAS
LEGANZA
NUBIRA

EST TRANS CONSTRUCT

MĂSURA ECONOMIEI TALE

REPREZENTANT AL GRUPULUI

TONDACH AUSTRIA

VINDE DIN STOC ŞI PREIA COMENZI ŢIGLE CERAMICE CAL. I Tip JAMINA:

- ŢIGLE CSARDAŞ
- ŢIGLE KERINGÖ
- ŢIGLE TANGO
- BLOCURI CERAMICE EFICIENTE

Arad, Calea Radnei nr. 262, Micălaca

TELEFON: 252.258

(1287538)

Eşti pe direcţia bună?

REGLARE COMPUTERIZATĂ A GEOMETRIEI ROŢILOR

Aparatură BOSCH de ultimă generaţie unică în zona de vest reglare de precizie în infraroşu

LUCRĂRI MECANICE LA TOATE TIPURILE DE MAŞINI

prin RO-SERVICE INT

Str. Dosoftei 2 (la piciorul podului Micălaca), tel. 265880

Servicii prompte De calitate Cu personal specializat Preţuri accesibile

S.C.A. SEMROM S.A. SEMLAC

cu sediul în Semlac nr. 733 jud. Arad

organizează în data de 12.06.2000 ora 10 - Licitaţie publică cu oferte în plic sigilat, pentru contractarea raportului de evaluare a societăţii în vederea privatizării.

Taxa de participare se va plăti la casieria unităţii.

- Caietul de sarcini în valoare de 2.000.000 lei se poate procura de la sediul societăţii.

- Ofertele se vor depune la sediul societăţii până la data de 09.06.2000, ora 13 şi vor fi însoţite de dovada achitării garanţiei de participare la licitaţie în valoare de 5.000.000 lei.

Informaţii la telefon 057.534062.

(5172054)

ROMANIA CABLE SYSTEMS SA

proprietar al reţelelor de televiziune din judeţul Arad şi din municipiu

ANGAJEAZĂ

50 electricieni şi muncitori pentru tras cablu optic

Condiţie:
- disponibilitate mare de muncă
- stagiul militar satisfăcut
- cunoştinţe minime de electronică.

Cei interesaţi să se prezinte luni, ora 17 la sediul Televiziunii Intersat, str. Gr. Alexandrescu 25-27, cu o cerere în care să arate unde au mai lucrat.

JUDECĂTORIA INEU - EXECUTOR JUDECĂTORESC

Dosar execuţional 204/1998 şi 71/2000

LICITAŢIA A III-A

Creditoare BCR Ineu

Debitoare SC IMET SA INEU

Vinde la licitaţie publică în data de 9.06.2000, ora 10,00:

1. Bunurile mobile nominalizate în listele de inventar încheiat la data de 28.12.1999:
   - maşini de transport (camioane)
   - autoturism Dacia
   - strunguri
   - freze
   - polizoare
   - dulapuri

2. Bunurile imobile înscrise în C.F. 7907 Ineu, top. 2384/a/16 compuse din: - atelier mecanic - 433 mil. lei
   - hală nouă - 237 mil. lei
   - hală mecanică 2 - 215 mil. lei
   - hală producţie - 939 mil. lei
   - şopron metalic - 141 mil. lei
   - depozit cărbune - 174 mil. lei

Cu instalaţiile auxiliare în gardul împrejmuitor vânzarea se face cu aplicarea reducerilor prevăzute de L. 60/1981 pentru imobile şi în condiţiile dreptului comun pentru mobile.

Pentru bunurile mobile nevalorificate la data de 9.06.2000, se va organiza noi licitaţii în zilele de marţi ora 10,00 a fiecărei săptămâni.

Prioritate la cumpărare au cei care cumpără întreg obiectivul sau părţi importante din imobile sau mobile.

Taxele de participare 10% se pot depune până la ora deschiderii licitaţiei în contul S.C. Imet S.A. Ineu deschis la BCR Ineu.

Relaţii suplimentare, zilnic, între orele 8,00-16,00 la sediul BCR Ineu şi între orele 8,00-12,00, în zilele de luni şi vineri la Judecătoria Ineu, biroul executor judecătoresc.

Licitaţia se organizează la sediul Judecătoriei Ineu, biroul executor judecătoresc, în data de 9.06.2000, iar pentru bunurile nevalorificate în zilele de marţi a fiecărei săptămâni ora 10,00.

(chit. nr. 0363776, Ag. Ineu)

DIRECȚIA SILVICĂ ARAD

Organizează licitație în plic închis, pentru vânzare de bușteni specia Cireș în ziua de 12.06.2000 ora 10 la sediul Direcției Silvice Arad.

Relații la telefon 057-280261 sau 057-214626.

(1420564)

La noi tot PREȚURI MICI!

Ericsson 628 - 19$*

Motorola D520 29$*

ALCATEL OTE Dual Band - 49$*
MITSUBISHI Trium

NOKIA 5110
MOTOROLA cd930 69$*

PHILIPS SAWY
ALCATEL EASY hands free
MAXON Mn1 - 39$*

MEDIA SET SRL
Mag.SANITAS
Mag.AMET 112 - Bl. Z20 Vlaicu
TEL. 093.511355 TEL. 092976769

* Prețurile nu conțin TVA. Oferta valabilă numai cu conectare la CONNEX

Circumscripția Electorală Nr. 1 Arad
Biroul Electoral
Nr. 47/25 mai 2000

COMUNICAT

În data de 30 mai 2000, orele 12,00, la Sala nr. 33 a Consiliului Județean Arad, președinții birourilor electorale ale secțiilor de votare din municipiul Arad, sunt convocați la ședința de instruire cu privire la metodologia de aplicare a dispozițiilor Legii nr. 70/1991, modificată și republicată.

În situația imposibilității prezentării președinților, vor fi prezenți loctiitorii acestora.

PREȘEDINTELE B.E.M.
Procuror de la Parchetul de pe lângă Tribunalul Arad
DAN ILARIE ADINEL

S.C. MANITOBA TEX SRL

Angajează

IMPRIMEUR PRODUSE TEXTILE

Condiții:
- bărbați și femei;
- vârsta maximă 30 de ani;
- domiciliu stabil în Arad;
- stagiul militar satisfăcut;
- preferabil experiența în domeniul textil:

Telefon: 250505; Fax: 281322.
Adresa: Str. Ursului nr. 21

(1420556)

LICITAȚIE

SCCA COTREX oferă spre închiriere

SPAȚIILE COMERCIALE

situate în:
- ARAD, Micalaca, bl. 330, de 138 mp
- ARAD, Calea A. Vlaicu, bl. Z-27, de 90 mp.

Licitația publică deschisă se va ține în data de 13 iunie 2000, ora 10, la sediul său din bloc 330 unde se fac și înscrierile până în preziua licitației, conform caietului de sarcini.

În caz de neadjudecare, licitația se va repeta în fiecare zi de marți.

Informații la telefoanele: 24 45 90; 26 35 57

(5172050)

TAXI

ALCAZ COMPANY

Vă oferă un „TARIF DE EXCEPȚIE” **1890 lei/km**

Angajăm TAXIMETRIȘTI

cu mașini proprii, prima lună „DISPECERAT GRATUIT”,

(Informații suplimentare la nr. de telefon):

274.000 și 274.999.

AGENȚII DE PUBLICITATE

ZIARUL „ADEVĂRUL” ARAD ARE DESCHISE URMĂTOARELE AGENȚII DE PUBLICITATE

SEBIȘ
Primăria orașului Sebiș
- agent publicitar
Cioroca Mirela
- program 8,00 - 15,00
- Telefon 420.303

LIPOVA
S.C. ELCOTRANS S.R.L. Lipova
Str. Bălcescu Nr. 16,
Telefon 561.426 sau
Fax 563.091
- program 7,30-15,30

INEU
Primăria orașului Ineu
- agent publicitar
Carmen Țole
- program 8,00 - 15,00
- Telefon 092-846765

NĂDLAC
„GYURIAN”
- str. Griviței Nr.58
- agent publicitar
Gyurian Bohuslav
- Telefon 474.580

CHIȘINEU CRIȘ
Primăria orașului Chișineu Criș
- agent publicitar
Mihaela Brândaș
- program 8,00 - 15,00

PECICA
DACODA -
A.F. DUMICI Nr. 281
- agent publicitar
Dumici Dănuț
- program 8,00 - 20,00
- Telefon 468.745

SÂNTANA
Bibliotecă
- agent publicitar
Alexandru Victoria
- program: 8,00 - 15,00

GURAHONȚ
Primăria orașului Gurahonț
- agent publicitar
Alexandru Herlău
- program: 8,00 - 15,00

PÂNCOTA
Cofetăria „ELIDOR”,
Str. T. Vladimirescu, nr. 34
- agent publicitar
Cristina Mihăicuța
- program: 8,00 - 15,00
- Telefon: 466.213

CURTICI
Str. Vasile Goldiș nr. 1 (Magazinul HOBBYLAND)
- program: 9,00 - 18,00

SĂVÂRȘIN
Magazinul alimentar
Mixt „Hans auto”,
Str. A. Iancu Nr. 411
- Telefon: 557.339

CERMEI
Primăria Cermei
- agent publicitar
Florica Nagy

ȘOMOȘCHEȘ
- agent publicitar înv.
Ioan Nagy
- Telefon: 511.860

ȘIRIA
Asociația Agricolă
Ioan Slavici
sau la domiciliul d-nei Bot Adriana, din Șiria nr. 516
- agent publicitar
Bot Adriana
- Telefon 531.084

Anunțurile se primesc în regim de urgență și pot să apară în ziarul „ADEVĂRUL” de a doua zi. Informații - telefon 280904.

MATRIMONIALE

DOMN străin, 45 ani, 1,80/80, caut DOMNIȘOARĂ, 25-35 ani, frumoasă, engleză puțin, pentru CĂSĂTORIE în ISRAEL. Telefon 280533. (12924)

VÂNZĂRI APARTAMENTE O CAMERĂ

Ocazie! Vând garsonieră, nou, superamenajată, materiale italiene, Micălaca, 7950 DM. Telefon 092.344.705. (13823)

Vând (schimb) garsonieră confort I, Confecții, cu apartament 2 camere. Telefon 251796, după ora 17. (12209)

Vând garsonieră confort I, Micălaca, bloc 123. Telefon 094.616.265. (12972)

Vând apartament 1 cameră, îmbunătățiri, Miorița; 12.000 DM negociabil. Telefon 094.988.154.

Vând garsonieră central, str. Bușteni, preț rezonabil, parțial mobilată. Telefon 230324. (13245)

Vând apartament 1 cameră, zonă ultracentrală, toate condițiile necesare, 16.500 DM. Telefon 223787, 259331. (13782)

Vând garsonieră, confort I, Vlaicu, Z.15. Telefon 234964.

Vând garsonieră confort I, Micălaca, zona 100, etaj II, balcon 4 ml, gaz, telefon, satelit, 9.500 DM sau schimb cu apartament 3 camere, confort I, numai Micălaca zonele 100, 200, 300, exclus parter sau etaj IV; ofer diferență. Telefon 094.145.469 sau 265839 între orele 16-21. (13829)

VÂNZĂRI APARTAMENTE DOUĂ CAMERE

Vând apartament central, 2 camere, parțial mobilat, nou renovat, 22.500 DM. Telefon 092344816, 093382497. (13186)

Superocazie! Vând apartament 2 camere, Podgoria, amenajat, 17.950 DM. Telefon 092.344.705. (13823)

Vând apartament 2 camere, Vlaicu, faianță, gresie, gaz, telefon, cablu, pe soare, boxă, 15.000 DM. Telefon 246615. (12632)

Vând apartament 2 camere, 87 mp, et. I, negociabil. Telefon 232812. (12852)

Vând (schimb) urgent apartament 2 camere, confort II, îmbunătățiri, zona Intim. Informații 057/223827, după ora 14. (12257)

Vând apartament 2 camere, Aleea Amara, bloc X 40, sc. B, etaj II, ap. 9. Telefon 241469; 093.440.391. (13089)

Vând apartament mobilat, compus din: 2 camere, 2 bucătării, baie, debara, garaj, pivniță, Pârneava, preț informativ 25.000 DM, negociabil. Telefon 094 187 488 și 094 390 111 după ora 15. (13177)

Vând apartament 2 camere, zona III, proaspăt zugrăvit, ușă blindată, geamuri termopan, scurgere separată. Telefon 092 826 592. (13181)

Vând urgent și ieftin apartament 2 camere, baie, bucătărie, cămară alimente în Micălaca. Dotări: faianță, gresie, parchet stejar, instalație în fir de cupru, scurgere separată de bloc, vopsit și zugrăvit, încălzirea și apa caldă contorizate separat de bloc. Telefon 270807. (13219)

Vând apartament 2 camere, parțial mobilat, Piața Sporturilor nr. 5, bl. 43, et. IV, ap. 17. Telefon 232776. (13674)

Vând apartament 2 din 3 camere, zona Piața M. Viteazul. Telefon 255175. (13723)

Vând apartament 2 camere, Calea Romanilor et. I. Telefon 261092, orele 14-20. (13712)

Vând apartament 2 camere, toate utilitățile, etaj intermediar, Vlaicu bl. A14, preț 6.000$. Telefon 241988. (13702)

Ocazie. Vând apartament 2 camere, Podgoria et. IV, acoperiș garantat, 17.000 DM. Telefon 250966; 092.344.621. (13701)

Vând apartament decomandat, 2 camere, zona 305, sc. D, ap. 2, cineva este acasă. Telefon 266696. (13693)

Vând apartament 2 camere, decomandate, et. II, Micălaca, 13.000 DM. Telefon 093.524.654. (13687)

Vând apartament 2 camere, gresie, faianță, balcon închis, contorizat apă caldă, apă rece, et. IV, bl. X11, sc. C, ap. 18, Vlaicu, preț 15.000 DM, negociabil. Telefon 247953. (13736)

Vând apartament 2 camere, decomandat, et. II, gaz, telefon, satelit, garaj, str. Poetului, preț 17.500 DM, negociabil. Telefon 231331, 092.402.031. (13790)

Vând apartament două camere, zona 300, Informații telefon 267035, după ora 14. (13811)

Vând aparament 2 camere, etaj 10, în Vlaicu. Telefon 256859. (13218)

Vând apartament 2 camere, et. II, Podgoria, 24.000 DM, negociabil. Telefon 234693. (12935)

Vând apartament zona Vlaicu, 2 camere, bloc 5/II, sc. A, etaj V, 1p. 33. Telefon 272214 sau 094.226.296. (13816)

Vând 2 apartamente a 2 camere, în curte, str. Gh. Doja, nr. 158, vizibile zilnic orele 10-17. Telefon 223476. (13827)

Vând apartament 2 camere, stare foarte bună, nelocuit, etaj V, Piața Spitalului. Telefon 511338 de luni până vineri, orele 7.30 - 16. (13856)

Vând apartament confort 2, 2 camere, parter, zona Intim. Telefon 222784. (13677)

Vând apartament central, 2 camere, bucătărie, baie, etaj I, 24.000 DM negociabil. Telefon 235036; 092.964.945. (13905)

Vând apartament 2 camere semidecomandate, îmbunătățiri + loc de garaj, Micălaca, bloc 102, sc. A, etaj III, Calea Radnei. Telefon 262689 după ora 17. (13910)

Vând apartament 2 camere, ultracentral. Telefon 276216; 094.568.853. (13924)

Ocazie! Vând apartament 2 camere, 70 mp, etaj I, Micălaca 500; 12.100 DM. Telefon 279718; 094.542931. (13923)

VÂNZĂRI APARTAMENTE TREI CAMERE

Vând apartament 3 camere, decomandat, parchetat, etaj II, 2 balcoane, unul închis, Micălaca. Telefon 264293.

Vând apartament 3 camere, 115 mp, 3 balcoane, 2 băi, îmbunătățit, 33.000 DM negociabil. Telefon 092.292.563; 275669. (13030)

Vând apartament 3 camere, Faleza Sud, bloc 10, preț 16.000 DM. Telefon 277083. (13033)

(Continuare în pagina 22)

(Urmare din pagina 21)

Vând apartament 3 camere, vizavi de stația Miorița. Telefon 245262, după masa. (13099)

Vând apartament 3 camere, preț convenabil, et. II, Micălaca. Telefon 094 126 860, 259938. (13217)

VÂNZĂRI APARTAMENTE PATRU-CINCI-ȘASE CAMERE

Vând apartament 5 camere, decomandat, et. I, cu vedere spre mal, Pasaj Micălaca. Telefon 092.621.405. (12398)

Vând apartament 4 camere, bl. 329, et. II, preț 25900 DM, negociabil. Telefon 092.649.748, 245061. (13259)

Vând (schimb) apartament 5 camere, confort I, cu apartament 3 camere + diferență. Informații telefon 094.254.225 sau 266784. (13776)

Vând apartament 4 camere, et. I, Chișineu Criș. Telefon 520946. (0363859)

Vând apartament 4 camere, Vlaicu, bloc Z 28, sc. D, ap. 19, etaj 7. Telefon 289672; 289546. (13855)

Vând (schimb) apartament 4 camere, Vlaicu, bloc Z 26, etaj 8/8, îmbunătățit. Telefon 251438; 281479. (13822)

Vând apartament 4 camere, etaj 4, zona Miorița, garaj. Telefon 279308 sau 092.588.795. (13867)

VÂNZĂRI CASE

Vând casă, grădină, în Șiria, 10.000 DM. Telefon 513000; 094.840.399. (13922)

Vând casă cu grădină, interior modern, cu toate facilitățile și conforturile, cartier Poltura. Telefon 248627. (13963)

Vând casă, localitatea Sânleani nr. 22, preț negociabil, vizibilă zilnic, după ora 16. Telefon 093.305.285. (12959)

Vând casă mansardată, zona Spitalului Județean. Telefon 280101.

Vând casă 2 apartamente, 1.000 mp, grădină, gaz, apă, baie, în Pârneava. Informații telefon 094 555 452. (11247)

Vând sau schimb sau variante, casă în Grădiște, 6 camere, dependinte. Telefon 236786. (11227, 11231)

Vând urgent casă mare, 2 corpuri, grădină cu pomi, suprafața 900 mp. Telefon 092 239 471, 256543. (f. 1420526)

Vând vilă, parțial finisată, DPM, Aradul Nou, preț la vedere. Telefon 278077; 092.703.126. (12928)

Vând casă veche cu grădină mare, comuna Iratoș. Telefon 220282 ziua; 221177 - seara. (12974)

Vând casă mare cu atelier auto și grădină. Telefon 283677. (13011)

Vând casă localitatea Sântana, str. Căprioarei, nr. 65. Telefon 092.273.740. (13091)

Vând casă cu grădină și mobilă stil. Telefon 092 562 402. (13257)

Vând casă 3 camere + bucătărie, apă, gaz, telefon, cablu, scurgere stradală, 18.000 DM. Telefon 276147. (13210)

Vând casă 5 camere + dependințe, 1.000 mp, Pârneava, str. Oituz nr. 85. Telefon 270789. (13248)

Vând casă familială, gaz, canalizare, apă, telefon, în Vlaicu, str. Toamnei, nr. 9. Informații, str. Poetului, nr. 67, Alimentara „Europa". (11672)

Vând casă în Vârșand, cu teren mare, 5.000 DM. Telefon 530193. (12585)

Vând casă în roșu, P+M, 280 mp, Vlaicu, suprafața totală 620 mp, preț 56.000 DM. Telefon 093 249 716. (12803)

Vând casă 4 camere, bucătărie, baie, grădină în Sâmbăteni nr. 396. Telefon 216146. (13705)

Vând casă în Ungaria, asigur drept de ședere permanent în Ungaria, posibilitate fără viză Schengen, aștept numai oferte serioase. Telefon 092.622.767.

Vând casă cu grădină în Cuvin, la șosea, către deal. Informații telefon 461052. (13761)

Vând casă, centru, localitatea Curtici, grădină 2700 mp. Telefon 276772. (13770)

Vând căsuță vacanță tip CPL, 3 încăperi, 2 terase, nouă, nemontată, lemn tratat antiseptic și ignifug; preț avantajos. Telefon 094.863.893. (0363854)

Vând casă Chișineu Criș, str. M. Eminescu, nr. 85 (lângă gara Pădureni). Telefon 094.863.893. (0363854)

Vând casă și mansardă, toate dotările, 70.000 DM negociabil. Telefon 271105. (13051)

Vând vilă compusă din: cameră de zi 9/4,5, 2 bucătării, 11 camere, 8 băi, 5 debarale, 4 holuri, garaj dublu, 2 terase, mansardă, piscină. Telefon 276419. (12689)

Vând casă mare, spațiu comercial, încălzire gaz, zonă excelentă. Telefon 267124. (12725)

Vând casă, grădină, apă, gaz, ideal privatizare, str. Poetului nr. 74. Telefon 222480. (13166)

Vând casă mobilată, cu grădină, Zimandul Nou. Telefon 264198. (13234)

Vând casă mare ultracentral, parter - privatizat; etaj - apartament. Telefon 234862. (13191)

Vând casă în Galșa. Informații la telefon 466723. (13851)

Vând casă cu grădină în Iratoșu, nr. 202. Informații localitatea Iratoșu, nr. 72, telefon 113/a. (13842)

Vând casă de vacanță cu grădină în Păuliș, nr. 609, sub deal. Telefon 281276. (13807)

Vând casă 4 camere, dependințe, încălzire gaz cu termotecă subsol, garaj, zona Spitalul Județean. Informații telefon 221046, orele 16-19.30. (13801)

Vând casă cu loc ultracentral, excelent construcție firme. Telefon 092.281.508; 257012. (13907)

Vând casă mare, canalizare, apă rețea, comuna Moneasa, sat Rănușa, nr. 39. Telefon 094.764.638 și 219854. (13914)

Vând casă 2 camere, anexe, grădină, 40.000 DM. Telefon 231985, seara. (13913)

Vând casă mare, 4 camere, dependințe, grădină, Aradul Nou, centru. Telefon 057 - 278908. (13920)

Vând casă, grădină și 4,5 ha pământ în comuna Mișca, jud. Arad. Telefon 092,509.092. (13926)

Vând casă lângă gară, grădină, apă, gaz, preț avantajos; Sântana, str. Primăverii, nr. 4. Telefon 462819. (0363866)

VÂNZĂRI SPAȚII

Vând gheretă Piața Miorița, 2 intrări, aer condiționat, apă, canal. Telefon 094.669.443. (12993)

Vând gheretă Aradul Nou. Telefon 278618. (12568)

Vând spații zonă centrală. Telefon 093.253.651. (13873)

Vând bar în gara Sântana, aparat înghețată 2 brațe, dozator bere și cuptor pizza. Informații telefon 462522. (0360381)

VÂNZĂRI TERENURI

Vând grădină mare cu casă mică în Gai. Telefon 220282 - ziua; 221177 - seara. (12974)

Vând teren intravilan 10.000 mp, Arad, Grădina Poștei, nr. 305. Telefon 289546. (13855)

VÂNZĂRI AUTO

Vând Dacia 1310, Break, 1988, culoare roșie, stare foarte bună, Micălaca, Calea Lipovei nr. 262.

Vând Ford Sierra, 2.000 cmc, an fabricație 1989, stare foarte bună. Telefon 092 529 611, 234179.

Nu-ți mai fă griji, CAUCIUCURILE de care ai nevoie, sunt la mine, IEFTINE și BUNE, toate dimensiunile, cu garanție, aduse din GERMANIA. Telefon 259339; 094.706.321. (11214)

Vând Rapid Diesel, an 1986, preț 4.900 DM, negociabil. Telefon 092.251.535. (12936)

Vând Peugeot 504, camionetă Diesel, an 1985, preț 3.900 DM, negociabil. Telefon 092.251.535. (12936)

Vând CAUCIUCURI, diferite dimensiuni. Telefon 095.604.203. (13006)

Vând motocicletă CZ 125; preț convenabil. Telefon 265029. (13168)

Vând Peugeot 309 Diesel 1990, persoană fizică, 6.300 DM. Telefon 092.477.834. (13096)

Vând autovehicul marca VW-MAN 8150 F, Diesel, capacitate cilindrică 6871, 7,5 t, an fabricație 1990, stare perfectă de funcționare, pentru curse internaționale. Telefon 094 595 025, 287546. (13115)

Vând BMW 730 IA, an fabricație 95, preț 30.000 DM. Telefon 095 417 171.

Vând Opel Astra Club '92, benzină, model deosebit, înmatriculat persoană fizică, preț 8.500 DM. Telefon 094 544 832. (13230)

Vând combină recoltat păioase Ferguson. Informații telefon 057-466512. (13237)

Vând autobasculantă Tatra, stare de funcționare. Telefon 285519. (12147)

Vând remorcă Compa, 1500 kg, 2500 DM, negociabil, 2 axe, înăltată. Telefon 258318; 094.193.746. (13708)

Vând ieftin, urgent, Ford Transit Diesel, 2,4-1980, lung-înalt, stare bună de funcționare. Telefon 092.998.913. (13683)

Vând VW Passat 1,6 D, fabricat 1992, înmatriculat. Telefon 095.519.899. (13704)

Vând Dacia 1310 Diesel, an fabricație 1989. Telefon 258214. (13734)

Vând Dacia 1310, avariată, CIV + talon, Curtici. Telefon 464659. (13775)

Vând urgent Dacia papuc, 1994, 2800 DM. Telefon 236390, 092.469.562. (13772)

Vând Ford Escort Diesel neânmatriculat, stare foarte bună, fabricație 1986. Telefon 094.863-893. (0363854)

Vând Peugeot 405 TD, preț fix 6.500 DM. Telefon 276419. (12689)

Vând Audi Coupe, CIV, verificare. Telefon 095.633.429. (12965)

Vând urgent Fiat Croma pe benzină, an fabricație 1989, stare perfectă și VW MAN autoutilitară 7,5 tone, din 1980. Informații telefon 272270. (12945)

Vând 2 autocamioane Saviem pentru piese schimb. Telefon 289546. (13855)

Vând Renault 25 TX injecție an 1987 ABS geamuri electrice, înmatriculat persoană fizică, preț 3.700 DM sau schimb cu altă mașină + diferență. (13841)

Vând Opel Vectra 1990, pentru piese schimb. Telefon 092.251.555. (13840)

Vând Ford Sierra înscris definitiv, 2.700 DM negociabil. Informații telefon 277189. (13833)

Vând Opel Vectra 16 V, an 1996, înmatriculat, preț 14.500 DM. Telefon 092.413.147. (13826)

Vând Dacia 1310, an 1987, stare bună, echipată taxi, preț 2.700 DM. Telefon 222701. (13819)

Vând Dacia Breck fabricat 1990, 2.200 DM negociabil. Telefon 250759. (13757)

Vând Dacia Breck, an 1991, stare excepțională 2.600 DM negociabil. Telefon 246640. (13861)

Vând autodubă Iveco 3,5 tone. Telefon 093.253.651. (13873)

Vând Dacia an 1986, 1.700 DM; tractor mare 5.000 DM, str. Sabin Drăgoi, nr. 1, ap. 5. (13881)

Vând combină păioase Fella Jupiter, masă tăiere 1,80 m, motor Volkswagen, benzină, preț negociabil 2.500 DM. Telefon 057-270011. (13949)

VÂNZĂRI ELECTRO

Vând VITRINĂ frigorifică tip insula, ieftin. Telefon 211491. (12887)

Vând VH TV color cu telecomandă, 100 DM. Telefon 094.840.399. (13922)

Vând TELEVIZOARE color, diagonala 70 cm și 51 cm, tipuri noi, foarte ieftin. Telefon 211491. (12887)

Vând frigider, combină frigorifică, mașină automată de spălat și TV color diagonala 51 cm, foarte ieftin. Telefon 275277. (12506)

Vând FRIGORIFICE NEMȚEȘTI: FRIGIDERE, COMBINE, CONGELATOARE, LĂZI, la prețuri între 1.000.000 și 3.000.000 lei, cu garanție. Telefon 057-259339, 094 706 321. (11214)

Vând TV COLOR PHILLIPS, 900.000 lei și TV GRUNDIG stereo, teletext, 1.900.000 lei, cu telecomandă. Se oferă garanție. Telefon 057-259339, 094 706 321. (11214)

Vând MAȘINĂ SPĂLAT AUTOMATĂ EUDORA 1.500.000 lei și MIELE, 2.900.000 lei cu garanție. Telefon 057-259339, 094 706 321. (11214)

Vând CÂNTARE ELECTRONICE; CASE MARCAT FISCALE, omologate. Telefon 272727; 281188.

Vând TV color, diferite modele, cu garanție. Telefon 219365. (12825)

Vând computer Pentium Compaq cu tastatură CD, monitor de 17 inch, Onscreahn Dell cu meniu pe ecran în 6 limbi, 32 RAM și 165 MHz. Telefon 280260. (13077)

Vând diferite tipuri de TELEVIZOARE COLOR stereo. Telefon 280260, orele 9-19. (13077)

Vând TV color, mașină spălat automată, cuptor microunde; garanție. Telefon 284604. (13047)

Vând aparat de înghețată. Telefon 094 595 025 sau 287546. (13115)

Vând cuptor patiserie electric, 1000 DM; mașină rulat cornuri, 2000 DM, mașină divizat 1000 DM, malaxor 200 litri, 2000 DM, toate negociabil. Telefon 095.053.626. (13716)

Vând VITRINĂ FRIGORIFICĂ pe verticală, foarte mare, 1 an garanție. Telefon 289667. (13889)

Vând COMBINĂ FRIG mare, cu garanție. Telefon 274118. (13889)

Vând MAȘINĂ de SPĂLAT automată Boch, fabricație 1999, 1 an garanție. Telefon 289667. (13889)

Vând FRIGIDER mare cu congelator, 1 an garanție. Telefon 274118. (13889)

Vând CONGELATOR cu sertare, 1 an garanție. Telefon 289667. (13889)

Vând LADĂ FRIGORIFICĂ, 1 an garanție. Telefon 274118. (13889)

Vând TV COLOR. Telefon 289667. (13889)

Vând xerox Sharp SF 8300 A3/A4, 20 copii/minut, automat. Informații telefon 280802, orele 10-20. (13161)

Vând telefoane celulare, TV color, cass cu CD. Telefon 271122; 092.887.161. (13835)

Vând congelator cu 5 sertare. Telefon 253118. (13872)

Vând televizoare color Philips, Panasonic, Grundig, teletext, telecomandă. Telefon 264004. (13915)

Vând TV color, preț 800.000 lei, garanție 6 luni. Telefon 244904, orele 9-17. (13918)

Vând TV color stereo, teletext, 1.350.000 lei; garanție 6 luni. Telefon 212005, orele 9-17. (13918)

VÂNZĂRI DIVERSE

Vând FIER BETON 7300 lei/kg; BCA. str. Independenței nr. 7 (Bujac). Telefon 273785. (134845)

Vând PLASĂ GARD ZINCATĂ, toate dimensiunile; TABLĂ ZINCATĂ 0,4; SÂRMĂ NEAGRĂ și ZINCATĂ, PLASĂ RABITZ și CUIE CONSTRUCȚII, str. Vrabiei nr. 4. Telefon 289997. (12634)

Vând ȚIGLĂ Marsilia portugheză, fabricată Sighișoara, 4250 lei/buc.; ȚIGLĂ JGHEAB 3600 lei/buc; CĂRĂMIDĂ EFICIENTĂ 300/250/150-6750 lei/buc.; TERASIT, MOZAIC, PRAF MARMORĂ 800 lei/kg.; DEȘEURI MARMORĂ. Informații localitatea Mâsca nr. 33. Telefon 531498; 094.561.854. (12334)

Vând bolțari beton și zgură, dimensiuni diferite, avantajos. Telefon 095 418 089, 095 846 149. (11007)

Vând bolțari termoizolanți 4 modele, pavele, borduri. Telefon 095.634.885. (11157)

Vând acte „casă schimb valutar" activitate întreruptă temporar. Telefon 094 661 161. (12802)

Vindem PUI vii de carne, rasa Broiler, la ferma MIȘCUȚA-GAI, cca-400 gr, zilnic, între orele 9-19. Telefon 280720; 092.585.947. (12850)

Vând apartament 2 camere, zona UTA, etaj 2 și VOLVO 760 Turbo Diesel. Telefon 092381725.

Vând haine second hand, en gros, 15.000 lei/kg. Telefon 093.466.847. (4469084)

„PUI DE ȘIRIA" Vindem populației, în limita stocului la ferma din Șiria, vineri 26.05, orele 15-18; sâmbătă 27.05, orele 8-15, PUI VII DE CARNE de peste 1 kg și de cca.700 gr. (12829)

Vând LEMNE DE FOC, NISIP și BALAST. Telefon 214010. (12872)

Vând garaj zona Polivalentă. Telefon 057 - 231906. (12991)

Vând MOBILĂ, second hand, Germania. Telefon 095 417 171.

Vând repatriere întreagă de Arad. Telefon 092 465 091. (13165)

Vând repatriere de Arad. Telefon 094.286.652. (13264)

Vând porumb boabe. Informații telefon 057-535162. (13252)

Vând calorifere fontă, toate tipurile, garanție totală, de la 30.000 lei/ element, str. P. Rareș nr. 77. Telefon 276859, 220659. (12790)

Vând pui Coker Spaniel. Telefon 095.611.238. (12995)

Vând garaj zona Alfa. Telefon 258318, 094.193.746. (13708)

Ocazie! Vând repatriere întreagă de Arad. Telefon 098.603.524. (13706)

Vând vițea Bălțată, aparat de muls. Telefon 279716, 094.608.747. (13739)

Vând sufragerie nuc Lengyel model 1920, stare perfectă sau schimb cu autoturism; accept variante. Telefon 094.254.225. (13776)

Vând termoteci pentru încălzire și instant și robinete pentru calorifere. Telefon 278091. (13026)

Vând COLȚARE, CANAPELE, fotolii, DORMITOARE, noi, în rate. Telefon 094.507.339; 275551. (12846)

Vând bibliotecă; măsuță; mochetă; 2,30 ha pământ arabil în Arad. Telefon 271122; 092.887.161. (13835)

Vând pătuț pentru copil. Telefon 245738. (13815)

Ofertă unică! Vând LEMENE FOC, orice cantitate (vagonabil). Telefon 094.904.544. (13869)

Vând formă de bolțari, executa 4 bucăți cu vibrator, dimensiuni stas. Informații telefon 254086. (13874)

Vând mașină tăiat pâine și presă divizat aluat franțuzesc. Telefon 057 - 262804. (13870)

Vând goblenuri modele deosebite. Informații telefon 057 - 474271. (4873675)

Vând vană fontă 1,70 și cazan baie pe lemne, stare perfectă. Telefon 095.590.170. (13897)

Vând pian Karl Ferdinand Wien, stare foarte bună. Telefon 280037. (13900)

Vând parchet 11 mp, stare excepțională. Telefon 057 - 211804; 094.541.230. (13920)

Vând rochie mireasă cu trenă, model deosebit, preț convenabil. Telefon 057 - 211804; 094.541.230. (13920)

CUMPĂRĂRI DIVERSE

Cumpăr GARAJ AUTORIZAT, zona Polivalentă (Bucura). Telefon 255655.

Cumpăr grâu panificație, plata pe loc. Telefon 092.607.686; 054-225.530. (12135)

Cumpărăm: PORUMB, ORZ, SOIA, plata la ridicare. Telefon 095.824.973. (f. 1420479)

Cumpăr soia boabe, cantități mari. Telefon 254642. (12892)

Cumpăr bancnote sau monezi vechi (DM, USD) pentru colecție. Telefon 092.391.565. (12978)

CUMPĂRĂM: ORZ, recolta 2000, plata la ridicare. Telefon 095 824 973. (f.)

Cumpăr grâu panificație, cantități mari, plata pe loc. Telefon 277477. (13152)

Cumpăr injector pe motorină pentru cazan încălzire centrală. Telefon 289546. (13855)

Cumpăr cherestea nuc și lemn brad, din demolari. Telefon 094.608.032. (13892)

Cumpăr porumb și floareasoarelui. Telefon 532125. (13908)

CERERI ȘI OFERTE DE SERVICII

Companii americane oferă lucru la domiciliu. Trimiteți plic la C.P. 1015, Craiova. (f. 1420531)

„STIL BRUNA" angajează MAȘINISTE cusut fețe încălțăminte și subțiat. Telefon 281291; 092.506.528. (13266)

SOCIETATE ROMÂNO-GERMANĂ angajează INGINER ELECTRONICĂ-CALCULATOARE, vârsta maximă 30 ani. Telefon 251111 sau 094.589993, între orele 11-17. (13261)

(Continuare în pagina 23)

(Urmare din pagina 22)

Angajăm AGENȚI COMERCIALI (preferențial fete) pentru produse alimentare. Condiții: vechime în domeniu 2 ani, domiciliul în Arad. Telefon 280876. (13814)

Societatea „VIENNA" angajează AGENT VÂNZĂRI. Informații (CV-Uri) la telefon/fax 288212. (13830)

Angajăm PATISERĂ. Telefon 265079. (13818)

Angajăm SECRETARĂ informații acces. Condiții: studii medii, aspect fizic plăcut, abilități în comunicare, domiciliu stabil în Arad. Telefon 281585. (13860)

Angajez AUTOMACARAGIST pentru Hybrom - 16. Telefon 094.523.701. (13885)

Angajez TÂMPLARI și MUNCITORI necalificați cu carte de muncă. Telefon 094.608.032. (13891)

Magazinul „LANG" angajează VÂNZĂTOARE cu experiență. Prezentarea luni, 29 mai, ora 10. (13895)

Angajez TÂMPLARI pentru binale. Informații str. Cerbului, nr.28 Arad. (13904)

„TAVERNA ROMANĂ" angajează OSPĂTARI. Informații zilnic, Bd. Revoluției, nr. 73. (13909)

ANGAJEZ urgent personal pentru Ștrandul „Neptun". Telefon 093.545.110. (13917)

Salonul „CLEOPATRA" angajează COSMETICIANĂ cu experiență. Telefon 219499. (13931)

„MARIO STAR" angajează AGENȚI COMERCIALI, cu experiență. Telefon 259974. (13927)

SOCIETATE COMERCIALĂ angajează ȘOFER și MECANICI pentru RABA. Telefon 093 404 010.

PRESTĂRI SERVICII

„IFIM IMPEX" execută HIDROIZOLAȚII cu membrană import ITALIA; garanție 10 ani. Telefon 253036; 092.275.563. (13681)

Efectuăm TRANSPORT MARFĂ 1,5 t, INSTALAȚII și reparații sanitare, LUCRĂRI CONSTRUCȚII. Telefon 276419. (12690)

EXECUT: instalații sanitare, înlocuit robineți, spălări calorifere + robinet aerisire. Telefon 514859. (13824)

REPAR, EXECUT, MODIFIC instalații încălzire centrală, sudură autogenă și electrică, la domiciliul clientului. Telefon 261941. (13859)

DIVERSE

SC „UNI PRIX GIANINA" SRL cu sediul în Arad, str. Poenei, nr. 43 B, dorește autorizație de mediu pentru Snak Bar, aceeași adresă. Eventualele contestații se pot depune la Agenția de Protecția Mediului Arad, Bd. Dragalina, nr. 16. (13255)

Pierdut PAȘAPORT pe numele ONDER TEKELIOGLU. Ofer RECOMEPNSĂ generoasă! Telefon 094.568.827; 057 - 289040. (13852)

SA „CRIȘUL ALB" Chișineu Criș, vinde magazie, livadă, grajd. Unitatea ANGAJEAZĂ CONTABIL. Informații telefon 523064. (0363864)

Abator - Carmangeria „NELCOM" SRL Arad, str. Câmpul Liniștii, nr. 1 (lângă Remat), vinde: carcasă vită, carcasă porc, preparate din carne. Cumpără: porci peste 100 kg - 14.000 lei/kg; vite peste 350 kg - 9.000 - 10.000 lei/kg. Telefon 271200; 094.396.614; 094.396.615. (13843)

Apelând la 044 - 142198 și 092.818.520, mi-am salvat copilul. Mulțumesc LUCREȚIEI, unguroaica, pentru sprijin prin magie albă. Mama. (13894)

CITAȚII

Se citează Creța Eugen Andrei pe 29.05.2000, dosar nr. 2228, pentru stabilirea paternității, camera 68, ora 8. În caz de neprezentare, cauza se judecă în lipsă. (13812)

Se citează pârâta Ianoși Maria cu domiciliul necunoscut, în proces cu reclamantul Paloti Ilie pentru prestație tabulară, cu termen de judecată la data de 7.06.2000, ora 8, Judecătoria Lipova. (446901)

Se citează în vederea dezbaterii, succesorale, numiții SĂMĂRTINEAN MARIANA și GAUDI MIHAI DAN cu domiciliul necunoscut, moștenitori ai defunctului GAUDY CONSTANTIN, pentru data de 02.06.2000, ora 17, la sediul Biroului Notarial Public Arad, Bd. V. Milea, nr. 33-37, jud. Arad. (13831)

Numiții Pui Georgina, Iovănuț Florița și Pui Teodor, toți cu domiciliu necunoscut, sunt citați pentru data de 7.06.2000, la Judecătoria Ineu, ora 8.30, în cauza ce formează obiectul dosar nr. 636/2000, pentru uzucapiune, în proces cu reclamanta Bîlc Maria. În caz de neprezentare, cauza se judecă în lipsă. (13899)

TURISM

NOU! MARI REDUCERI DE PREȚURI!

ATLASSIB

Călătorești cu autocarele noastre moderne, în EUROPA: GERMANIA, AUSTRIA, FRANȚA, ITALIA, SUEDIA (plecări zilnice), BELGIA, OLANDA, DANEMARCA, ANGLIA, FINLANDA, NORVEGIA, SPANIA, PORTUGALIA, UNGARIA, IUGOSLAVIA.

NOU! Reduceri suplimentare pentru: elevi, studenți, pensionari și grupuri. Bd. Revoluției nr. 35, telefon 251871, 252727; Autogară, telefon 270562. O poartă deschisă spre Europa! (c.)

SCHIMBURI

Schimb, vând 4 camere. Telefon 245183. (13883)

ÎNCHIRIERI

Închiriez sau vând spațiu comercial 86 mp, str. Cozia, nr. 5. Telefon 094.703.000 și 094.798.000. (12994)

Închiriez (vând) apartament 1 cameră, ultracentral, nemobilat. Telefon 253840, după ora 19. (13689)

Închiriez spațiu comercial, urgent. Telefon 210653, 095.413.520. (13746)

Închiriez spațiu comercial ultracentral. Informații suplimentare pe str. Gh. Barițiu, nr. 22 (SC „MEDIAL" SRL), în data de 31.05.2000, între orele 9-12. (13678)

Ofer spre închiriere casă cu brutărie, cu toate dotările. Telefon 094.126.860; 259938. (13214)

Vând sau dau în chirie garsonieră mobilată, zona Micălaca. Telefon 284896. (13779)

Primesc în gazdă 2 fete sau 2 băieți, 400.000 lei/persoană, plus cheltuieli întreținere. Informații telefon 247047. (13874)

Oferim spre închiriere birouri în suprafață de 19 mp și spațiu comercial de 165 mp, ultracentral, în clădirea SC „PROIECT ARAD" SA, Bd. Decebal, nr. 2-4. Telefon 281585. (13865)

Dau în chirie sau pentru depozit, jumătate casă (2 camere), nemobilată, la Grădiște, str. Orion. Telefon 282220. (13864)

Ofer spre închiriere spațiu comercial 70 mp, vad excelent, zona Intim, str. A. Șaguna, lângă magazinul de piese auto. Telefon 237789; 094.122.716. (13862)

Închiriez apartament ultracentral. Telefon 276216M 094.5688.853. (13924)

Închiriz garaj zona UTA. Telefon 092.252.558; 251414. (13928)

Ofer spre închiriere apartament 2 camere, zona Alfa. Telefon 277616. (13942)

PIERDERI

Pierdut ștampilă rotundă cu inscripția SC „WELI - TEX" SRL. O declar nulă. (13854)

Pierdut bloc de facturi cu nr. 1057851-1058000, al SC „WELI - TEX" SRL. Îl declar nul. (13853)

Pierdut CEC numerer emis de BCR Arad, seriile MD 30000054751-30000054775, aparținând SC „WELI - TEX" SRL. Îl declar nul. (13863)

Pierdut carnet șomaj eliberat de DMPS Arad, pe numele Igreț Silviu. Îl declar nul. (13834)

Pierdut carnet student, legitimație de călătorie pe numele Paul Karina Andreea, eliberate de Facultatea de Științe Economice. Le declar nule. (13828)

Pierdut chitanțier aparținând Societății de Asigurări „UNITA" SA Arad, seria 9498600, până la 9498650, consumat la 9498605 inclusiv. Îl declar nul. (13808)

Pierdut legitimație eliberată de SC „MODA" SA, pe numele Ignuța Nița. O declar nulă. (13901)

Pierdut carnet șomaj, eliberat de DMPS Arad, Filiala Chișineu Criș, pe numele Sfășie Emil. Îl declar nul. (0363875)

✝ DECESE ✝

Cu adâncă durere anunțăm încetarea din viață a celui care a fost tată, socru și bunic,

BORBIRO PAVEL,

în vârstă de 69 ani. Înmormântarea va avea loc duminică, 28 mai 2000, ora 15, de la domiciliul din Macea nr. 677. Familia îndoliată.

✝ SERVICII FUNERARE ✝

SC „NOSFERATU" SRL,

ARAD, str. Ghiba Birta nr. 26, telefon 270437; Non stop 094.554.874, NĂDLAC, str. 1 Decembrie, nr. 4, telefon 092.922.337.

NON - STOP
SERVICII FUNERARE COMPLETE.

SICRIE, RESPETE, CRUCI (prețuri de producător). ACCESORII: prosoape, batiste, panglică neagră, baticuri, mânere, lumânări, catafalc, sfeșnice, steag de doliu. SERVICII: capelă, spălat, îmbălsămat, îmbrăcat, transport intern și internațional. Asigurăm colaci, colivă, coroane, jerbe, fotografii profesionale, fanfară, organizăm pomeni. OFERTA BRAD: sicriu brad, respete, cruce - 900.000 lei. Transportul sicriului la domiciliu este gratuit!!!

ANGAJĂM ȘOFER. (c. 44)

NON STOP (la orice oră)
„RO-STYL COMPANY"

Firma noastră este PRODUCĂTOARE DE SICRIE, cu magazin în: ARAD, str. M. Eminescu nr. 4 (vizavi Cinema MUREȘUL), telefon 057-211929, 094.537.715. EFECTUĂM SERVICII: spălat, îmbrăcat, îmbălsămat și transport cu personal calificat. ASIGURĂM MINIM: 8 modele de SICRIE din LEMN MASIV (nu din PAL sau furnir); SICRIE CU MÂNERE și ȘURUB (nu se bat cuie), SICRIE LUX, 5 modele LENJERIE DECES (respete), LENJERIE DE LUX, cruci lemn și metal. ACCESORII: catafalc, steag, prosoape etc. INTERMEDIEM: fanfară, colaci, colivă, etc. FIIND PRODUCĂTORI, AVEȚI AVANTAJUL UNOR PREȚURI MINIME și POSIBILITATEA DE A PLĂTI ÎN RATE. Ofertă: sicriu stejar (cruce, respete) - 1.000.000 lei. (c.)

✝ CONDOLEANȚE ✝

Suntem alături de colegul nostru ONIȚĂ FLORE, în marea durere pricinuită de decesul tatălui. Dumnezeu să-l ierte! Membrii Sindicatului Liber din SC „IMAR" SA Arad. (13884)

Suntem alături de colegul nostru ONIȚA FLOREA în marea durere pricinuită de decesul tatălui. Dumnezeu să-l ierte! Colegii de muncă de la IMAR, Secția I-a. (13896)

Transmitem cele mai sincere condoleanțe cumnatului nostru FLORE, la decesul tatălui drag,

VALEA TEODOR

din APATEU. Familiile Bota și Rus din Lipova. (4469092)

Locatarii blocului 367 din Micălaca, sunt alături de doamna MAGDALENA LÖDI și îi transmit sincere condoleanțe, la decesul mamei. (13919)

Sincere condoleanțe transmitem familiei lt. col. Bătrâna Nicolae pentru greaua pierdere al tatălui lor

PALCU NICOLAE.

Dumnezeu să-l odihnească în pace! Asociația Locatarilor, bloc Y8A. (13944)

✝ COMEMORĂRI ✝

La trecerea unui an de când ne-a părăsit, cu aceeași tristețe ne aducem aminte de cea care a fost sora și cumnata noastră

DELCEAN MARIANA - MOCKY.

Un gând pios în amintirea ei. Dormi în pace! Puiu și Ibi. (13239)

S-a scurs un an de la dureroasa despărțire de soția dragă, mamă și bunică

OLAH IRINA.

Cât vom trăi te vom plânge, dragă mami! Dumnezeu să te odihnească în pace! (13267)

Acum, la 27 mai, anul 2000, se împlinește un an de la despărțirea a dragei mele soții

BLAGOE VICTORIA,

care a plecat de lângă mine și a dispărut bucuria din sufletul meu și din casa care ne-am dorit-o așa de mult. Golul lăsat de tine, iubita mea soție, face să nu-mi găsesc liniștea în casa noastră. Te plâng mereu: soțul tău drag BLAGOE TRAIAN, fiica LETIȚIA, nepoțica SIMONA, ginerele ALEXANDRU și nepoții BLAGOE IOAN, RODICA, MIRELA și MIHAELA din LUGOJ. Dumnezeu să-ți odihnească sufletul tău în PACE! (13760)

Pios omagiu și neștearsă amintire la 2 ani de la despărțirea de dragul nostru

IȘTOC AUREL.

Dumnezeu să-l odihnească! Aurelia, Cristi, Simona și Gigi. (12833)

Cu durere nemărginită și dragi amintiri, anunțăm împlinirea a 5 ani de la trecerea în veșnicie a iubitului nostru soț și tată,

IENOVAN NICOLAE.

Te vom iubi mereu, dragă tati! Familia IENOVAN - OLTEANU. (12998)

Cu inimile zdrobite de durere, anunțăm că azi, 27 mai 2000, se împlinesc 2 ani de zile de când a încetat din viață, cea care mi-a fost soție

NUȚI JURA.

Nu te vom uita! Soțul Ionică, fiul Sandu cu soția și nepoții Sofica, Victor și Vali. (13763)

A trecut un an dar amintirile și lacrimile vor rămâne veșnic pentru cel ce a fost

CREȚA GAVRIL

din Arad. Parastasul va avea loc duminică, 28 mai 2000, la Biserica Ortodoxă din Gai. Dumnezeu să-l odihnească în pace și liniște! Soția Mărioara, fiul Liviu și nora Lenuța. (13791)

Duminică, 28 mai, se împlinesc 2 ani de la despărțirea de iubita noastră soție, mamă, soacră și bunică

STUPAR PAULINA.

„În fața mea te-ai stins măicuță/Și mi-a fost greu să te privesc/Te-ai stins precum o luminiță/Și n-am putut să te salvez." Familia. (13797)

Cu nemărginită durere anunțăm împlinirea unui an de la trecerea în lumea celor adormiți, a mult iubitului soț, tată, bunic, col. în rezervă

JIDUC SIDOR.

Chipul tău blând nu-l vom uita niciodată! Te vom păstra mereu viu în suflete iar lacrimile noastre vor curge mereu în amintirea a tot ceea ce ai însemnat pentru noi. În veci nemângâiați, soția Elisabeta, fiul Sidor și nepoții Melania și Sergiu. Comemorarea va avea loc duminică, 28 mai, ora 12, la Cimitirul Eternitatea. (13804)

✝ Luni, 29 mai, se împlinesc 3 ani de tristețe și neuitare de la despărțirea de cel ce a fost bun părinte, frate și om deosebit

ORGA MLADEN.

Parastasul de pomenire duminică, 28 mai, la Biserica Ortodoxă Gai. Dumnezeu să te odihnească în pace! Fetele, nepoții și frații cu familiile. (13817)

Se împlinesc 6 săptămâni de când a plecat dintre noi, scumpul nostru soț, tată, bunic, socru

BÖJTE LAJOS.

Cât ai trăit te-am iubit și cât vom trăi te vom plânge! Dumnezeu să odihnească sufletul tău în liniște și pace! Parastasul va avea loc duminică, 28 mai 2000, ora 12, la Biserica Ortodoxă Grădiște. Îndurerata ta soție Aurica, fiul Giani cu familia și fiica Camelia cu familia. (13848)

O lacrimă și o veșnică amintire mătușei noastre dragi,

DIHEL FLOARE.

Dumnezeu să o odihnească! Familiile Grofscic și Gaman. (13850)

✝ Luni, 29 mai 2000, se împlinește un an de când a plecat pe drumul fără întoarcere, la numai 23 de ani, iubitul meu fiu

ADRIAN CONSTANTIN.

Cât vom trăi vei rămâne viu în amintirea noastră și te vom plânge până la întâlnirea noastră-n veșnicie. Mama Felicia, sora Otilia, buna Mărioara. Parastasul de pomenire, va avea loc duminică, 28 mai 2000, ora 12, la Biserica Ortodoxă UTA. (13877)

Se împlinesc 6 săptămâni de la decesul scumpei noastre mamă, soacră, bunică, cuscră

HERMAN DORINA IULIANA.

Prin noblețea ta, ai adus doar armonie. Nu te vom uita! Parastasul va avea loc la Biserica din Sânicolau Mic, duminică, 28 mai, ora 12. Fiica Gabriela cu Tiberiu și Oana. (13887)

Cu durere și tristețe în suflet amintim împlinirea a 3 ani de la decesul soțului meu

dr. GAVRIȘIU FELICIAN.

Slujba de pomenire va avea loc astăzi, 27 mai, ora 13, la Biserica Greco Catolică din str. Lucian Blaga, nr. 2. Familia. (13902)

Cu durere și tristețe în suflet, comemorăm 4 ani de când ne-am despărțit de cel care a fost,

prof. LAURENȚIU IUGA.

Parastasul și slujba de pomenire vor avea loc duminică, 28 mai, la Biserica Ortodoxă VÎRFURILE. Familia îndoliată. (13906)

Duminică, 28 mai, este ziua când ai fi împlinit frumoasa vârstă de 15 ani, dragul nostru

SERGIU STANCA.

O rugăciune, lacrimi și dor în amintirea chipului tău blând și frumos. Îngerii să-ți vegheze somnul! Mami, tati, sora.

A trecut un an de durere de când l-am pierdut pe iubitul nostru

COCIUBA GHEORGHE (OBA)

pe care nu-l vom uita niciodată! Dumnezeu să-l odihnească! Veșnic îndurerați, soția Lenuța și fiul Sorin. (13937)

Tristă și neuitată va rămâne pentru noi ziua de 27 mai, când, acum 14 ani ai plecat dintre noi, scumpa noastră mamă, soacră și bunică,

MECHNO MARIA,

din MÂNDRULOC. Te plângem mereu, ai tăi copiii: Ilie cu familia, Dumitru cu familia, Mihai cu familia, Sorin cu familia, Nicuța cu familia, Pavel. (13950)

● PRODUCE ȘI MONTEAZĂ UȘI ȘI FERESTRE DIN PVC ARMAT CU PROFILE TROCAL GERMANIA
● PRODUCE ȘI VINDE GEAM TERMOPAN
LUCRU NEMȚESC

SATLINE

SALON DE EXPOZIȚIE:
ARAD, PIAȚA MIHAI VITEAZU
BL. M 7, PARTER
TEL./FAX. 057/25 14 61; 094 50 72 11

o nouă ofertă.....

Ericsson 628 **19$***

ALCATEL OTE Dual Band
MITSUBISHI Trium - **49$***

Motorola D520 **29$***

NOKIA 5110
MOTOROLA
cd930 **69$***

ALCATEL EASY hands free
MAXON Mn1
PHILIPS SAWY - **39$***

Oferta CONNEX valabilă până la 2 iulie
prima lună
FĂRĂ ABONAMENT

Media Set
Magazinul ELECTRONICA (fostul Căminul)
TEL. 093.511355 TEL. 092976769

dealer autorizat CONNEX

* Prețurile nu conțin TVA. Ofertă valabilă numai cu conectare la CONNEX

ANUNȚ PUBLICITAR

În calitate de lichidator înscris în Registrul Comerțului Arad, firma UNIVERSAL PROCESS EQUIPMENT Inc, cu sediul în Roosevelt, New Jersey, USA, reprezentată prin SC EXPERT SA Arad, anunță scoaterea la vânzare, prin licitație publică deschisă cu strigare, a următoarelor active neadjudecate la licitațiile anterioare, aparținând societății ARCHIM SA Arad, cu sediul în România, com. Vladimirescu, jud. Arad, tel. 057-514923, 057-514915, fax. 057-514935.

Nr. Crt.	Denumirea activului	Descriere sumară a activului sau bunurilor componente	Preț pornire licitație total (mii lei)
1.	Batalul de nămol	O suprafață de circa 115.000 mp teren în afara incintei ARCHIM, amenajat pentru depozitarea și uscarea nămolurilor provenite de la instalațiile de tratare apă industrială	104.000
2.	Batal gol de ape fosfoamoniacale	Iaz batal hidroizolat, cu capacitatea de 150.000 mc, investiție terminată în anul 1990 și nepusă în funcțiune, amplasat la circa 2 km de incinta ARCHIM, în Nordul digului de apărare al municipiului Arad și la Sud de DN 7	1.104.000
3.	Cămin nefamiliști - 225 locuri	Construcție tip cămin nefamiliști P+2 amplasată în localitatea Vladimirescu, str. Gării, nelocuit	127.614
4.	Stație repompare cămine	Constă într-un bazin din beton și o stație de repompare acoperită pentru ape menajere și meteorice care se introduc în sistemul de canalizare al ARCHIM, deservind căminele de nefamiliști precum și blocurile de locuințe din zona coloniei de intervenție	38.694

Toate activele menționate sunt amplasate în **comuna Vladimirescu, jud. Arad**, la circa 13 km de municipiul Arad, având posibilitate de acces pe cale ferată, acces rutier (DN7) precum și acces cu tramvaiul urban.

Pentru activul 1 vânzătorul deține **titlu de proprietate asupra terenului**.

Prețul menționat nu cuprinde TVA aferentă, acesta trebuind să fie adăugat la prețul de adjudecare.

Bunurile pot fi vizitate la sediul societății ARCHIM în toate zilele lucrătoare, între orele 10,00 și 14,00, până în preziua licitației.

Licitația de vânzare a tuturor celor 4 active din anunțul publicitar va avea loc la sediul ARCHIM SA, în data de **13 iunie 2000, ora 10,00**, în ordinea din tabelul de mai sus.

Metoda de licitație este deschisă cu strigare, licitația desfășurându-se în conformitate cu prevederile Legii 99/99 titlul I, respectiv Normele Metodologice din HG 450/99 publicate în MO 295/24.06.1999. Pot participa la licitație persoane fizice și juridice române sau străine, care îndeplinesc condițiile prevăzute în HG 450/99 și **depun până în preziua licitației, 12 iunie 2000, orele 15,00** toate documentele prevăzute în Norme precum și garanția și taxa de participare la licitație.

Garanția de participare la licitație este de 10% din valoarea de pornire a licitației, pentru fiecare activ în parte. După desfășurarea licitației, garanția se restituie integral tuturor participanților, cu excepția celor selectați, cărora li se va deduce această garanție din prima plată a prețului după adjudecare. În caz de nesemnarea contractului de vânzare/cumpărare din vina cumpărătorului, garanția nu se restituie.

Taxa de participare la licitație, care trebuie plătită de către toți participanții și nu se restituie în caz de neadjudecare, este de 1.000.000 lei pentru fiecare participant și fiecare activ în parte.

Informații suplimentare cu privire la desfășurarea licitației se pot obține la sediul ARCHIM, ori prin tel. 057-514915, 057-259740 și documentația de prezentare se poate consulta la sediul ARCHIM zilnic, între orele 8,00 și 14,00.

(5172048)

S.C. TEHNOTON SERVICE S.A. IAȘI

ORGANIZEAZĂ LICITAȚIE PUBLICĂ

deschisă cu strigare în data de 01.06.2000 ora 11,00 la sediul societății din IAȘI, pentru:

VÂNZARE SPAȚIU COMERCIAL

situat în localitatea Arad - Piața Spitalului Bl. 5 ABC parter, preț de pornire a licitației 940.000.000 lei. În caz de neadjudecare la prima ședință se va organiza cea de-a doua licitație la data de 02.06.2000 ora 11,00.

Caietul de sarcini poate fi procurat contra cost de la sediul societății. Pentru participare la licitație, ofertanții vor depune la sediul societății până la data ținerii licitației, documentele prevăzute în caietul de sarcini.

Relații suplimentare la telefon: 032/143390, 032/145864, 092/613397. (1420552)

S.C. PREFIN EST EUROPE S.R.L.

Str. 6 Vânători nr. 35/A - Arad

ANGAJEAZĂ

SPECIALIST ÎN DOMENIUL CONFECȚIILOR

- INGINER sau TEHNICIAN -

Condiții:
- Studii superioare sau medii de specialitate
- Experiență în domeniul confecțiilor - croi - 3 ani
- Vârsta maximă - 35 ani
- Disponibilitate la program prelungit de lucru
- Cunoștințe de limba italiană

Cei interesați se vor prezenta la sediul societății începând cu data apariției anunțului în ziar, de luni până vineri, între orele 7,00-15,30.

Salarizarea va fi atractivă, conform experienței de lucru.

(1420537)

S.C. OPTIUM S.A. ARAD

Calea A. Vlaicu 139-151
Tel. 244455

Se CONVOACĂ ADUNAREA GENERALĂ EXTRAORDINARĂ A ACȚIONARILOR în data de 01.06.2000, ora 10,00, la sediul societății, cu următoarea ordine de zi:

- Modificarea capitalului social.

(5172041)

S.C. BELSIRIM IMPORT EXPORT S.A. ARAD

Încheie contracte de cumpărare pentru orz, producția 2000.

Plata se face la livrare.

Informații la sediul nostru din Arad, str. Câmpul Liniștii nr. 1A (fostul FNC Arad) și la telefon 284125.

89-15-15
SEX TOTAL

SUNĂ ACUM!
INTERZIS MINORILOR

BANCA ROMÂNĂ PENTRU DEZVOLTARE
Vă oferă carduri bancare în lei și USD pentru persoane fizice și juridice
Telefon: 253280

ADEVĂRUL

COTIDIAN INDEPENDENT ARAD
Anul XII, nr. 3012
Luni, 29 mai 2000 ● 24 pagini ● 2500 lei ● e-mail: adevarul@arad.ro
BRAT Publicație auditată în semestrul I 1998. Tiraj mediu zilnic vândut: 35.948

WEST BANK
ARAD, B-dul Revoluției nr. 88
TELEFON: 284.888 FAX: 285.202
Potrivit OUG nr. 219/1999 privind „Programul național pentru țărănime bazat pe cupoane atribuite gratuit în anul 2000" furnizorii care livrează bunuri și servicii potrivit Ordinului MAA nr. 10/2000 pot încasa contravaloarea acestora prin noi!

MOARTEA SATULUI

Așa paranoic cum a fost, Ceaușescu și-a dat seama că satul românesc este pe moarte. Gospodăria tradițională așezată pe economie autarhică nu mai avea nici un viitor în condițiile progresului tehnic și social. Sigur, soluția aleasă de fostul dictator - cea de dărâmare a satelor, care i-a adus dezaprobarea, adeseori vehementă, a Occidentului - nu putea rezolva problema umanitară a milioane de locuitori ai acestor așezări.

S-a crezut, în mod eronat, că soarta satului tradițional a fost pecetluită de colectivizarea agriculturii. Așezările rurale au fost constituite, vreme de secole, în așa fel încât să poată satisface în condiții mulțumitoare cerințele gospodăriei de tip țărănesc, în care o familie rânduită în clan și formată din trei sau chiar mai multe generații - părinți, bunici, fii, nepoți și strănepoți - locuia în aceeași casă, deținea câteva hectare de pământ și creștea animale de tracțiune - cai, boi, ori - pentru necesități de hrană - porci, ori capre, păsări de curte etc. Tot ceea ce era necesar familiei în materie de alimentație și îmbrăcăminte se producea în gospodăria țărănească - modelul economic capabil să înfrunte secolele. Satele românești din zona de deal a județului Arad arată aproape la fel ca în urmă cu câteva sute de ani. Doar atât că - lăsate de izbeliște - au ajuns într-o stare jalnică. Aspect de ruină, de așezări părăsite, ori pe cale de a fi abandonate au mai toate satele amplasate la o oarecare distanță de drumurile județene asfaltate.

După Revoluție, Petre Roman are meritul că a înțeles - din păcate singurul - că redresarea economică a țării trebuie începută cu agricultura. Mulți l-au ironizat pentru „pariul" său, socotindu-l fie naiv, fi ignorant în materie. Din păcate, Roman a fost singurul fesenist cu capacități de reformator vizionar, conștient de uriașul potențial al agriculturii românești, ramură economică ușor de redresat în urma reîmproprietăririi țăranilor.

ȘTEFAN TABUIA

(Continuare în pagina 6)

CRIZA FNI I-A ADUNAT PE ARĂDENI PE STADION

GRATUIT

◆ Au fost acuzați: Guvernul, CEC și CNVM
◆ Unii investitori cereau boicotarea alegerilor și blocarea drumurilor

Pag. 5
Foto: V. MUSCA

ION ILIESCU A AJUNS ÎN SONDAJE LA 51%

● „Scandalul Costea" l-a ridicat pe Iliescu în sondajele de opinie ● Prăbușirea FNI este adevăratul scandal din România: 310.000 de oameni au rămas păgubiți din cauza operațiunilor mafiote ale actualei puteri ● Acordul semnat de către premierul Isărescu cu FMI este o catastrofă pentru România, nu un succes

Cunoscutul analist politic Ion Cristoiu comentează în exclusivitate pentru cititorii ziarului „Adevărul" evenimentele săptămânii.

Pag. 6

MOBIL VENEZIA
■ MOBILIER MODERN LA COMANDĂ
■ AMENAJĂRI SPAȚII COMERCIALE
■ MATERIALE IMPORT
■ CALITATE SUPERIOARĂ
STR. VIȘINULUI NR. 74
TEL: 057/224885
092/777361

TRICOUL ROȘU
TR & TRAFT

SPORT

Foto: V. MUSCA

● Supermaraton 2000: români și maghiari au alergat împreună ● Retrospectiva anului la F.C. UTA 1999-2000: Neputința - principala cauză a unui sezon ratat ● Programul turneului final Euro 2000

Pag. 16, 17, 18, 19

MIRCEA ROMAN
primarul votat
ApRoape de tine

VOTAȚI ACEASTĂ SIGLĂ
PDSR
VOTAȚI DOREL POPA

VOTAȚI
ApR
Alegi bine Trăiești bine

RADU SCOROBETE

Candidatul cu cele mai mari șanse de PRIMAR ÎN LIPOVA

International House
Centrul de limbi moderne
Înscrieri: 23-26 mai, 15-19.00
Data începerii cursurilor 29.05.2000
Engleza
Germana
Spaniola
Pentru companii, adulți
Arad G. Coșbuc 1 tel/fax.: 057 257223

votați CDR
drumul e bun!

FEDERAȚIA ECOLOGISTĂ DIN ROMÂNIA
VOTAȚI
SINGURUL PARTID ECOLOGIST DIN ROMÂNIA, MEMBRU AL INTERNAȚIONALEI VERZILOR

Mercedes-Benz
SC AutoSchunn
Partener Autorizat Mercedes-Benz
Micălaca DN7 FN
Tel/Fax: 057/286680
057/281474
E-mail: office@auto-schunn.ro
Web: http://www.auto-schunn.ro

PRIMARUL NOSTRU
PNL
VALENTIN PAUL NEAMT
PE TOATE LISTELE VOTĂM SĂGEATA!

VOTAȚI C.E.R.
C.E.R.
Partidul CONVENȚIA ECOLOGISTĂ din ROMÂNIA

● FERESTRE ȘI UȘI DIN ALUMINIU ȘI P.V.C.
STR. ROȘIORI 26 TEL/FAX: 289053
ALGLASS
● GEAM TERMOPAN ● FIRME ȘI RECLAME
● MOBILIER LA COMANDĂ
PIAȚA SPITALULUI BL. 1 D, TEL/FAX: 253868

CALENDAR

Luni, 29 mai

▼ Astăzi, Soarele răsare la ora 6 și apune la ora 20 și 47 de minute.

▼ Au trecut 148 de zile din acest an. Au mai rămas 218 zile până în 2001.

▼ **Praznicul zilei**: **Biserica Ortodoxă**: Sf. Cuv. Mc. Teodosie; Sf. Mc. Olvian, Episcopul și Alexandru, Episcopul; **Biserica romano-catolică**: Maxim; **Biserica greco-catolică**: Sf. M. Teodosie.

Astăzi, la „CLUBUL PRESEI", în avanpremieră

ZIUA MONDIALĂ FĂRĂ FUMAT

Ampla campanie **„ARADUL FĂRĂ TUTUN"** declanșată de Serviciul de Promovare a Sănătății și Programe de Educație pentru Sănătate Arad (fost Laboratorul de Educație Sanitară din cadrul Inspecției Sanitare de Stat) sub genericul **„Vrem să ne vedem și în anul 2000! Te rog stinge țigara!"** - a împlinit 8 ani! Anul acesta, în întâmpinarea zilei de 31 mai - „ZIUA MONDIALĂ FĂRĂ FUMAT", stabilită de Organizația Mondială a Sănătății, amintitul serviciu a propus desfășurarea unui experiment la care au participat elevi de la GRUPUL ȘCOLAR FORESTIER și LICEUL „ELENA GHIBA BIRTA".

Experimentul a ajuns în faza elaborării **„DECLARAȚIEI DE LA ARAD ASUPRA STILULUI DE VIAȚĂ PENTRU MILENIUL III"** - etapa pe municipiu. Această etapă se va desfășura astăzi, luni, 29 mai 2000, de la ora 10, la „Clubul Presei", loc unde, în continuare, de la ora 12, se va desfășura o conferință de presă. Vom reveni.

CONSTANTIN SIMION

ÎNTÂLNIRE DE 10 ANI

Absolvenții Liceului Industrial nr. 5, promoția 1989-1990, clasa a XII-a B, sunt așteptați vineri, 2 iunie, ora 9,oo, în fața liceului, pentru a participa la întâlnirea de 10 ani. Importantă e prezența!

VERNISAJ... NO. 11

Iubitor și susținător al artelor, prințul Paul de România, prin fundația pe care o patronează, a fost alături de plasticianul **Petru Simon**, la cea de-a unsprezecea expoziție personală a domniei sale în Arad. Vernisajul acestei expoziții a avut loc vineri, 26 mai, la Sala Clio a Muzeului Județean, în prezența Prințului Paul și a numeroși amatori și profesioniști ai artelor.

În prezentarea expoziției, dl. Dan Lăzărescu a vorbit despre constantele picturii lui Petru Simon - tendința spre psihologizare, despre acuta sa sensibilitate în fața naturii, despre des resimțita stare de angoasă, de reținere pe care pictura lui Petru Simon o transmite privitorului.

C. L.

A venit BARZA!

La Arad: Filimon Mihai Radu; **Neag** Roxana Larisa; **Antohe** Larisa Andreea; **Drăgulelei** Alexandru Valentin; **Dăscălescu** Radu Andrei; **Breje** Florin Marius; **Groma** Dennis Casian; **Mihălcean** Paul Ovidiu; **Groza** Aurelia; **Moglaș** Andra Diana; **Ghera** Mircea Ionuț; **Lăcătuș Chiș** Ionela Claudia; **Bugyi** Robert Iosef; **Bulzan** Rebeca Lorena; **Roșca** Diana Dana; **Nădăban** Andreea; **Talpă** Alin; **Lipitor** Valentin; **Piroș** Dan Sebastian; **Iovanovici** Alexandra; **Popescu** Debora Maria; **Căldăraș** Claudia; **Petric** Gheorghe; **Vorcz** Mădălina Maria.

METEO

Vremea va deveni instabilă și se va răci ușor. Cerul se va înnora treptat și se vor semnala averse de ploaie și descărcări electrice, însoțite de intensificări ale vântului, care izolat și trecător pot lua aspect de vijelie. Vor fi condiții de grindină. Izolat, cantitățile de precipitații pot fi însemnate, mai ales în zonele înalte.

Temperaturi maxime: 26-29°C. **Temperaturi minime**: 10-14°C.

Meteorolog, DANA GĂVRUȚĂ

UTILITARE

■ **PIEȚE, TÂRGURI**

Astăzi este zi de piață la Curtici, Nădlac, Bocsig, Gurahonț, Moneasa, Pilu, Vladimirescu. Tot astăzi se organizează târg săptămânal la Gurahonț, și Bârzava.

Mâine, marți, este zi de piață la Sebiș, Almaș, Apateu, Semlac, Sântana, Șilindia, Vârfurile.

■ **FARMACIA DE SERVICIU**

Farmaciile **„Sinapis"**, B-dul Revoluției, nr. 88, lângă Noul Stil, telefon 282369, **„Noua Farmacie"**, str. Andrei Șaguna, nr. 15, telefon 948 sunt de serviciu cu program non-stop.

ALIANȚA ANTI SUICID

O MÂNĂ DE AJUTOR

LINIA VIEȚII

057/214214
între orele 20,00-08,00

Vă ascultă, vă înțelege și vă ajută

INTOXICAȚII LA SFÂRȘIT DE SĂPTĂMÂNĂ

În cursul zilei de sâmbătă, Cristina Tănase de 23 ani din Bârlad - jud. Vaslui, cu domiciliul provizoriu în Arad, a suferit o intoxicație medicamentoasă, cu diazepam. Victima a fost transportată la Spitalul Județean.

Ieri dimineață, în jurul orei 8,30, N.M. o femeie în vârstă de 60 ani din Arad a fost transportată de urgență la Spitalul Județean. Crezând că este apă minerală, ea a consumat o substanță corozivă (soluție de curățat aragazul). A suferit arsuri ale cavității bucale și ale esofagului. D-na N. M., va fi transferată la Spitalul ORL pentru tratament.

M. M.

CURSUL VALUTAR*

- VALORI ÎNREGISTRATE LA SFÂRȘITUL SĂPTĂMÂNII

Denumirea valutei	BNR	BCR		BRD		Banca Transilvania		Banca Agricolă		BIR		Bursa neagră	
		C	V	C	V	C	V	C	V	C	V	C	V
Dolar	20623	20525	20700	20470	20700	20500	20750	20530	20750	-	-	20500	20700
Marca germană	9656	9273	9639	9520	9751	9350	9550	9380	9560	-	-	9450	9550

Au plecat dintre noi!

Arpan Cornel (1938); Costa Ladislau (1952); Hristov Ioan Nicu (1949); Vlad Ana (1932); Popa Maria (1951).

La Beliu
1300 HECTARE - PÂRLOAGĂ

Comuna Beliu are 3500 de hectare de teren agricol. În acest an, din suprafața totală, proprietarii au lucrat 2200 de hectare. Diferența până la 3500 a rămas pârlog. În comparație cu anul precedent, suprafața de pământ lucrată în comună este mai mare cu 10%.

T. M.

HOROSCOP

Luni, 29 mai 2000

BERBECUL (21.03-20.04). Aveți parte de o zi liniștită. O surpriză plăcută vine de unde nici nu vă așteptați.

TAURUL (21.04-20.05). Cearta de dimineață se va termina după-amiază cu uși trântite. Cea mai bună atitudine ar fi să vă păstrați calmul.

GEMENII (21.05-20.06). Sunteți foarte îngăduitor cu partenerul lucru de care și el se arată surprins, dar și cuprins de o presimțire că precis puneți ceva la cale.

RACUL (21.06-22.07). Aveți tendința de a complica inutil lucrurile. Alegeți căile simple de rezolvare și nu încercați soluții inedite doar pentru a le demonstra celor din jur că sunteți un tip original.

LEUL (23.07-22.08). Viteza dvs. de reacție nu este prea mare și nu reușiți să profitați de momentele favorabile care se ivesc. Până vă treziți dvs., alții v-au și luat-o înainte.

FECIOARA (23.08-22.09). Străduiți-vă ca prin modul dvs. de comportare să nu generați tensiuni sau dispute.

MOCHETA
Arad, Piața Gării
Telefon 235221
Vinde și montează mochetă la prețuri cu o reducere de 10-20%

BALANȚA (23.09-22.10). O persoană de sex opus, pe care ați tratat-o cu indiferență până acum vă stârnește interesul, dar încă ezitați să o abordați pentru că nu sunteți sigur că simpatia este reciprocă.

SCORPIONUL (23.10-21.11). Modificările pe care intenționați să le faceți vă pot deschide noi perspective de afirmare.

SĂGETĂTORUL (22.11-21.12). Vă petreceți timpul liber în compania prietenilor. Acest lucru s-ar putea să-l nemulțumească pe partenerul dvs.

CAPRICORNUL (22.12-19.01). Ajungeți destul de târziu la concluzia că fără anumite intervenții n-aveți nici o șansă să reușiți într-o acțiune în care, inițial, v-ați pus mari speranțe.

VĂRSĂTORUL (20.01-19.02). Insuccesele nu vă descurajează, din contră azi ele vă ambiționează și mai tare.

PEȘTII (20.02-20.03). Rezolvați totul pe rând, fiecare problemă la timpul ei, astfel riscați să intrați în panică, ceea ce nu vă poate aduce decât necazuri.

CINEMATOGRAFE

Dacia: Regii deșertului (SUA); 9,30; 11,45; 14; 16; 18; 20

Mureșul: Ioana d'Arc (Franța-SUA): 10; 13; 16; 19

Arta: Castelul ciudat (SUA) 15; 17; 19

Sala Mică: Ironia soartei (SUA) 15,30; 18

Progresul: Stare de asediu (SUA) 17; 19

ECHIPA DE SERVICIU
GABRIELA GROZA - secretar de redacție.
Bianca Felea, Adela Homorâceanu, Dina Rujan, Ramona Vidulescu - tehnoredactare computerizată.
Ioana Frățilă, Doina Jurcă, Aurica Telcian - corectură.

ADEVĂRUL
COTIDIAN INDEPENDENT ARAD
Editor: S.C. ADEVĂRUL S.R.L. Arad
COD FISCAL R 1681938 ● COD SICOMEX 19.604 ● CERTIFICAT J 02/1886 / 31 X 1991 ● COD SIRUES 020956601 ● ISSN 1220-7489

Redacția și administrația: 2900 Arad, Bd. Revoluției nr. 81. Telefoane: SECRETARIAT - 281802, fax 280655, 280625; ADMINISTRAȚIE - CONTABILITATE - 281797; MICA PUBLICITATE - 210775; MAREA PUBLICITATE - 280904; CLUBUL PRESEI - 280989.

Consiliul de administrație: președinte - DOREL ZĂVOIANU, telefon 281802, 280625; vicepreședinte - MIRCEA DORGOȘAN, telefon 281802, 210776; membri: DOREL BARBU, telefon 281797; NICU COJOCARU, telefon 280904; MIRCEA CONTRAȘ, telefon 281802, 280854.

Colegiul de redacție: MIRCEA CONTRAȘ (redactor-șef); MARCEL CANCIU (șef secție foto), telefon 281701; ALEXANDRU CHEBELEU (șef secție sport), telefon 281701; NICU COJOCARU (șef secție publicitate) telefon/fax: 280904; AUREL DARIE (secretar general de redacție), telefon 281802, 280854; VASILE FILIP (șef secție cultură-învățământ), telefon 281855; 280003; SORIN GHILEA (șef secție tineret) telefon 281855, 280003; IOAN IERCAN (șef secție politică), telefon 280943; DORU SAVA (șef secție social-economic), telefon 281738; ȘTEFAN TABUIA (șef secție actualități), telefon 281855; 280003; DOREL ZĂVOIANU (președinte al Consiliului de administrație), telefon 281802, 280625.

Tiparul executat la S.C. MEDIAGRAF S.A. ARAD, str. Feleacului F.N., telefon 250902, fax 250920

„Adevărul" poate fi citit și pe Internet la adresa http://adevarul.arad.ro

Universitatea de Vest „Vasile Goldiș" Arad a organizat

SIMPOZIONUL NAȚIONAL DE FARMACOLOGIE, TERAPEUTICĂ ȘI TOXICOLOGIE CLINICĂ

În perioada 25-27.05.2000, Universitatea de Vest „Vasile Goldiș" Arad, a organizat sub egida Societății Naționale de Farmacologie, Terapeutică și Toxicologie Clinică, cel de al doilea Simpozion Național pe acest segment.

Deschiderea festivă a Simpozionului a avut loc în data de 24.05.2000 în sediul Palatului Administrativ Arad.

Lucrările celui de al doilea Simpozion de Farmacologie, Terapeutică și Toxicologie Clinică abordează teme științifice de actualitate din domeniu.

Desfășurarea Simpozionului s-a realizat pe 8 secțiuni, au fost prezentate peste 120 de lucrări științifice care au inclus comunicări orale, postere și două mese rotunde.

Au participat la lucrările Simpozionului cadre didactice de la toate Universitățile de Medicină din țară, precum și cercetători de la Institutele Medicale de profil. Dintre participanții de prestigiu trebuie amintiți: Prof. Univ. Dr. V.A. Voicu, președintele Societății Naționale de Farmacologie, Terapeutică și Toxicologie Clinică din România, Prof. Univ. Dr. Doc. V. Stoescu, Prof. Univ. Dr. Doc. B. Cuparencu, Prof. Univ. Dr. I. Fulga.

Această manifestare, de mare prestigiu în lumea medicală, a avut și un caracter internațional, la lucrările ei participând și invitați de marcă din străinătate cum ar fi Prof. univ. dr. P. Dansette, de la Universitatea „R. Descartes" din Paris (Franța), Prof. univ. dr. K. Gonmori, de la Akita University din Tokio (Japonia), Prof. univ. dr. K. Ohashi, de la Hamamtsu University (Japonia), Prof. univ. dr. H. Chung, de la National Institute of Scientific Research din Seoul (Korea de Sud) etc.

Organizarea de către Universitatea de Vest „Vasile Goldiș" Arad a unei manifestări științifice de o asemenea ținută reprezintă o nouă recunoaștere atât a aportului pe plan științific și de cercetare adus de Școala medicală de aici cât și a calității și nivelului ridicat al învățământului medical practicat în Arad.

O. BULZAN

FIRMELE DE CONFECȚII NU MAI AU CU CINE LUCRA!

Agenția Județeană de Ocupare și Formare Profesională (str. Ghe. Lazăr nr. 20) ne-a informat cu privire la situația locurilor de muncă vacante la data de 28 mai 2000.

Agent de asigurări 20; Agent de pază 8; Barman 2; Cameristă 1; Confecționer îmbrăcăminte 140; Confecționer textil 8; Consultant asigurări 10; Impiegat mișcare vagoane 1; Încărcător vagoane 1; Inginer constructor 1; Instalator 1; Lăcătuș montaj 2; Măcelar 2; Manevrant vagoane 1; Mecanic întreținere mot. Diesel 1; Mezelar 2; Muncitor necalificat 1; Ospătar 1; Prestator (bobinaj) 20; Sudor electric 2; Sudori 5; Vânzătoare 3; Vânzător 1; Vopsitor auto 1; Zidar 2; Zugrav 2.

Pentru săptămâna în curs sunt 239 locuri de muncă disponibile, din nu mai puțin de 26 de meserii. La fel ca în lunile trecute, oferta de locuri de muncă pentru confecționeri îmbrăcăminte rămâne foarte mare, nu mai puțin de 140 de astfel de slujbe așteptând să fie ocupate.

Cauza acestei masive oferte de locuri vacante pentru confecționerii de îmbrăcăminte o reprezintă numărul mare de firme mixte din domeniu, în special cele înființate cu parteneri italieni.

N. O.

La Szeged

ÎNCĂ UN PAS SPRE EUROPA

Sâmbătă, la Szeged, s-a inaugurat Biroul cooperării regionale Dunăre-Criș-Mureș-Tisa (DKMT) în prezența oficialităților din România, Ungaria și Voivodina. S-a apreciat că biroul este o poartă pentru Europa, prin informațiile pe care le poate furniza. Noua instituție înseamnă baza cooperării zilnice dintre euroregiuni.

Momentului inaugural i-a urmat ședința forumului președinților din euroregiune, prezidată de președintele CJ Arad, dl. Dan Ivan, care în acest an este și președintele euroregiunii. S-au purtat discuții legate de raportul despre conceptul strategic DKMT și proiectul de dezvoltare a euroregiunii ● bugetul DKMT. Județul Arad va cotiza pentru bugetul comun al DKMT cu 1906 Euro ● colaborarea Camerelor de Comerț și cooperarea sindicală din euroregiune. A fost prezentat și primul număr din acest an al revistei Euro-Regio. Evenimentul s-a bucurat de prezența d-lui Andrei Oancea, consulul României la Szeged.

Tot sâmbătă s-a inaugurat un triplu punct de frontieră la granița dintre Beba Veche (România) Kübekháza (Ungaria) și Majdan-Rabe (Voivodina), care s-a dorit a fi încă o punte de legătură între cele trei regiuni.

TEODORA MATICA

Inspectoratul de Muncă s-a pus pe amenzi

Inspectorii de la Inspectoratul Teritorial de Muncă (ITM) Arad au efectuat o serie de controale prin care au verificat respectarea normelor de protecție a muncii. Pentru neregulile depistate au fost sancționate mai multe societăți comerciale, după cum urmează: Electrica (2,5 milioane lei), Astra-Trinity (3 milioane lei), Incontro (3 milioane lei), ICIM (3 milioane lei), Tehnodomus (500.000 lei).

C. T.

LEGEA LUPU, LA BELIU

La Beliu, Comisia locală de aplicare a Legii Lupu a finalizat anexele privind retrocedarea terenurilor agricole și a celor cu vegetație forestieră vechilor proprietari sau, după caz, moștenitorilor acestora.

Conform acestei legi, terenurile arabile, însumând 76 de hectare, revin unui număr de 13 persoane. Pentru retrocedarea terenurilor forestiere au fost depuse 142 de cereri. O parte dintre locuitorii localităților Beliu și Tăgădău au depus cereri de redobândire a pădurilor (160 de hectare) la Primăria Gurahonț, deoarece pe raza acestei localități se află pădurile pe care urmează să le primească.

T. M.

Șilindia

JUMĂTATE DIN PĂMÂNT A RĂMAS PÂRLOG

Comuna Șilindia are 3500 de hectare de teren arabil. Din această suprafață, mai bine de jumătate a rămas pârlog.

„Pe lângă faptul că agricultura nu-i ajutată în nici un fel la noi se mai pune și problema calității solului, peste 1600 de hectare fiind de categoria IV-a. Pământ sărac, pe care, dacă te pui și cultivi ceva trebuie să dai o cantitate dublă sau triplă de îngrășăminte" ne-a declarat Corneliu Sârb, viceprimarul comunei.

N. O.

Archiș

CASA PAROHIALĂ - ÎN CONSTRUCȚIE

Anul trecut, cu acordul tuturor credincioșilor din comună, la Archiș a început construcția unei noi case parohiale, pe locul celei vechi, demolate din cauza stării avansate de deterioare. În toamna lui 1999, s-a turnat fundația noii clădiri. Până acum s-au investit 30 de milioane de lei, doar în materiale de construcție. Meșteri sunt enoriașii. Dar lucrările au ajuns într-un punct mort din cauza lipsei banilor. Pe acestă cale, preotul paroh Nicolae Ciocan face un apel fiilor satului să sprijine financiar achiziționarea materialelor care lipsesc: BCA, 3000 kg ciment, 300 kg fer beton. Banii pot fi depuși în contul 51290613, deschis la Cooperativa de Credit din Beliu.

T. MATICA

Amendă care s-a vrut un fel de „bau-bau"

Agenții economici au obligația de a informa Agenția de șomaj cu privire la locurile de muncă vacante pe care le au.

Dacă nu o fac, Legea 1/1991 prevede sancționarea acestora. Cum tremură sufletul în patroni când se gândesc că dacă nu se conformează, trebuie să plătească amenda de... 50 de mii de lei!

Cu această sancțiune, rezultă clar numărul celor ce au venit să prezinte „raportul" la Agenția de șomaj.

N. O.

Abonează-te la CONNEX și vei fi lansat în adâncime primind pe tavă **o lună în care nu plătești abonament...**

...după care CONNEX îți va centra în careu **prețuri speciale la telefoanele*** Nokia **5110** și Ericsson **A1018s**...

...moment în care vei putea fi selecționat în lotul lărgit care va câștiga **500 de tricouri ale Naționalei** sau în lotul restrâns care va câștiga **10 excursii** în Olanda!**

CONNEX și FOTBAL
Abonează-te până în 2 iulie

* ofertele telefoanelor sunt valabile în limita stocurilor disponibile și numai în cazul activării la CONNEX, cu contract pe un an de zile
** fiecare excursie este pentru 2 persoane și durează 6 zile

FOSTUL ADMINISTRATOR AL FNI, IOANA MARIA VLAS, A FOST DAT ÎN URMĂRIRE PRIN INTERPOL

Fostul administrator al Fondului Național de Investiții (FNI), Ioana Maria Vlas, a fost dat în urmărire prin Interpol, după ce a părăsit țara prin punctul de frontieră Vama Veche, cercetările Poliției privind situația economico-financiară a Fondului fiind încă în curs de desfășurare, informează Inspectoratul General al Poliției, printr-un comunicat remis, ieri, agenției MEDIAFAX.

Potrivit evidențelor poliției, Ioana Maria Vlas a părăsit țara prin punctul de trecere a frontierei Vama Veche, la bordul unui autoturism marca Ford. Vlas și-a anunțat, joi, demisia din funcția de președinte al SC SOV Invest (care administrează FNI), Adunarea Generală a Acționarilor societății decizînd, o zi mai tîrziu, asupra înlocuirii ei din funcție.

Pentru a asigura siguranța operațiunilor financiare ale FNI, precum și a patrimoniului acestuia, polițiștii au identificat persoanele cu responsabilități privind evidențele referitoare la activitatea de gestionare, la realizarea tranzacțiilor și la raportarea acestora.

Poliția a transmis Comisiei Naționale a Valorilor Mobiliare (CNVM) tematica de control a gestiunii financiare a Fondului, concomitent cu audierea administratorilor, identificarea societăților care au emis un volum important de acțiuni aflate în portofoliul FNI și cu stabilirea responsabilităților care revin persoanelor implicate în gestionarea Fondului. Polițiștii au verificat documente financiare ale SC Industrialexport, pentru a stabili legalitatea emiterii de acțiuni la purtător, avînd în vedere că valoarea acestora în portofoliul FNI depășește 980 de miliarde de lei. Cercetările desfășurate pînă acum la această societate nu au demonstrat încălcări ale legislației în vigoare, se precizează în comunicatul IGP.

În urma măsurilor menționate, polițiștii au recuperat și depus la unitățile bancare teritoriale suma de 12 miliarde de lei, identificată la sucursalele din județele Covasna, Ialomița, Hunedoara și Sibiu. De asemenea, a fost începută urmărirea penală împotriva a trei operatoare de la agenția FNI Pitești, pentru gestiune frauduloasă. Acestea au întocmit 24 de cereri de răscumpărare, pentru ele și pentru rudele lor, returnînd 1,6 miliarde de lei, în ciuda ordinului de sistare a plăților către deponenți.

Cercetările vor continua, polițiști și procurori din cadrul Parchetului de pe lîngă Curtea Supremă de Justiție urmînd să audieze persoanele cu funcții de decizie din cadrul FNI, SC SOV Invest, cît și pe cele cu atribuții de control din cadrul CNVM.

SOV Invest a solicitat Comisiei Naționale de Valori Mobiliare să suspende temporar activitatea Fondului, pînă la înregistrarea tuturor cererilor de răscumpărare și a analizării posibilităților și modalităților "de acoperire a plăților acestora".

Agenții economici nu vor mai plăti taxe vamale pentru importul de tehnologie

Ministrul de Finanțe, Decebal Traian Remeș, a anunțat, sîmbătă, la Botoșani, că, în ședința de joi, Executivul va adopta un act normativ care prevede scutirea agenților economici de la plata taxelor vamale pentru importul de tehnologie, prevedere care va fi aplicată de la 1 iulie, transmite corespondentul MEDIAFAX.

Remeș a precizat că vor fi scutite de taxe vamale doar importurile de tehnologie care vor fi folosite direct în procesul de producție. "Pe lîngă unele utilaje, unii vor încerca să aducă și automobile din import fără taxe vamale, pentru a se plimba cu ele directorii. Acestea nu vor fi scutite de taxe decît dacă mașinile vor fi folosite la taximetrie, adică să producă", a spus Remeș.

El a mai spus că vor fi scutite de taxe vamale și materiile prime care vor fi prelucrate de utilajele importate. O altă categorie de bunuri care vor intra sub incidența reglementării va fi cea reprezentată de utilajele agricole importate.

Ministrul Finanțelor a apreciat că, în acest mod, statul va cîștiga, întrucît se vor crea locuri de muncă, se va obține profit și se va investi în spații pentru tehnologia importată.

Referindu-se la protejarea producției interne de tehnologie, Remeș a afirmat că un cumpărător nu poate fi obligat să achiziționeze un produs decît ținînd cont de raportul calitate-preț.

Ministrul de Finanțe a mai spus că, din semestrul doi al acestui an, se va încerca modificarea cotei TVA și va crește cota deductibilă la impozitul din salarii. Totodată, va fi anulată taxa de 2-4% percepută la produsele agroalimentare pe producție și comerț. El a adăugat că se vor elimina impozitul pe țiței și gaze, precum și fondul energetic.

ROMÂNII NU AR TREBUI SĂ MAI AIBĂ ÎNCREDERE ÎN OFERTE DE CÂȘTIG FĂRĂ MUNCĂ

Ministru Justiției, Valeriu Stoica, a declarat, ieri, la Bacău, că, în urma situației de la FNI, populația ar trebui să înțeleagă că nu sunt posibile cîștiguri exorbitante fără muncă, informează corespondentul MEDIAFAX. "Este păcat că, după experiențele dramatice de după 1990, românii nu au înțeles că nu sunt posibile cîștigurile fără muncă. Dobînzile exorbitante nu sunt o afacere sigură și oamenii nu trebuie să mai aibă încredere în astfel de oferte", a spus Stoica.

Întrebat cum crede că se va finaliza sitația de la FNI, Stoica a spus că nu poate spune exact, dar că se va face o anchetă administrativă, o evaluare a CNVM și, pe această bază, dacă se constată ilegalități, vor fi pornite anchete judiciare. "Probabil că au fost nereguli în fond și în modul de administrare, sper că va fi rezolvată această problemă și că depunătorilor li se va da satisfacție măcar în parte", a afirmat Stoica.

Ministrul Finanțelor precizează că

Nu a avizat convenția de garantare la CEC a depozitelor FNI

Ministrul Finanțelor, Decebal Traian Remeș a respins, sîmbătă, afirmația fostului președinte CEC, Camenco Petrovici, conform căreia ar fi avizat favorabil convenția de garantare la CEC a depozitelor FNI.

Remeș a declarat agenției MEDIAFAX că această convenție "nu e de găsit" în registrele CA al CEC. Ministrul Finanțelor a precizat însă că a primit de la CNVM o copie a unei convenții între CEC și Sov Invest, semnată de președinții celor două instituții, Camenco Petrovici și Maria Vlas. "Acesta este singurul act dintre CEC și Sovinvest și nu are aprobarea nimănui", a spus Remeș.

Camenco Petrovici a declarat, vineri, unui post de televiziune, că Remeș și-ar fi dat acordul și ar fi semnat convenția dintre CEC și Sovinvest, administratorul FNI.

CEC deține 20% din acțiunile SOV Invest, societatea de administrare a FNI. Oficiali ai Sov Invest au susținut că CEC trebuie, în baza unui contract, să asigure returnarea sumelor investitorilor de la FNI. Valabilitatea contractului a fost infirmată de CEC și de autoritățile guvernamentale.

Tragerile Loto de duminică, 28 mai 2000

„6/49"
12, 6, 46, 37, 47, 17

NOROC
5860075

Zilele unghiilor sănătoase
ACHILLES PROJECT
Suferiți de afecțiuni ale unghiilor?
Sunați la 093 255 113
de luni până vineri între 9-18 până la 2.06.2000
și veți fi programat pentru o consultație gratuită
la cabinete de dermatologie din orașele:
București, Alba-Iulia, Arad, Bacău, Baia - Mare, Bistrița, Brașov, Cluj-Napoca, Constanța, Craiova, Deva, Iași, Miercurea Ciuc, Oradea, Reșița, Sf. Gheorghe, Sibiu, Suceava, Tg. Jiu, Tg. Mureș, Timișoara

LUNI, 29 MAI 2000

TVR 1

12,00 Surprize, surprize - rel.
14,00 Jurnal
14,15 TVR Craiova
15,00 Pro Patria
16,00 Emisiune în limba maghiară
17,30 Orice e posibil - s.
18,30 Hiller și Diller - s.
18,30 Agenția de plasare
19,00 Corect!
19,10 Avanpremieră Știri
19,15 Sunset Beach - s.
20,00 Jurnal * Meteo * Sport
20,45 Sport
20,55 Iartă-mă! O provocare pentru toți cei care s-au certat cu o persoană dragă și acum vor să se împace!
21,55 Cu ochii'n 4
22,35 Jurnalul Academiei Cațavencu
22,50 Cazuri ciudate - s.
23,40 Jurnal de noapte
23,55 Tenis: la Roland Garros. Rezumatul zilei
0,25 Marele jazz

TVR 2

12,00 Tip-top, mini-top - rel.
12,45 Un popas pe săptămână
13,00 Desene animate
13,30 Medalion de interpret
14,00 Toți, împreună
14,45 Știri
14,55 Grădina lui Cupidon
16,15 Natura - o pasiune
16,45 Domnișoara Andreea - s.
17,35 Femeia misterioasă - s.
18,30 Telejurnal TVR 2
19,00 Știri bancare
19,05 Se întâmplă acum
19,40 Punct și de la capăt
21,15 E dreptul tău!
21,45 Magazin sportiv
23,05 Știri
23,10 Armonii clasice
0,00 TVM. Mesager

PRO TV

7,00 Bună dimineața, Pro TV e al tău!
10,00 Tânăr și neliniștit - rel.
11,50 Dellaventura - rel.
11,50 Ambasadorul - thriller, SUA, 1984
13,45 Rain Man - rel.
16,00 Tânăr și neliniștit - s.
16,50 Sens unic
17,00 Știrile PRO TV
17,30 Viața bate filmul - talk show
18,20 Dădaca - s.
18,50 Chestiunea zilei pe scurt
19,00 Știrile PRO TV
19,50 Chestiunea zilei pe scurt
20,00 Atracție explozivă - act., SUA, 1995
21,55 Știrile PRO TV
22,00 Chestiunea zilei
23,30 Știrile PRO TV
23,45 Buletin olimpic
0,00 Delalventura - rel.
1,00 Dădaca - rel.
1,30 Răpirea - dramă, SUA, 1996
3,00 Știrile PRO TV
3,30 Ambasadorul - rel.
5,45 Miracolul tinereții - s.
6,15 Viața bate filmul - rel.

TV ACASĂ

10,00 Căsuța poveștilor - rel.
10,30 Doctorul casei - rel.
11,00 Dragoste și putere - rel.
11,30 Ia-mă acasă! - rel.
12,00 Columbo - Playback - f., rel.
13,15 Guadalupe - s.
14,45 Antonella - s.
15,45 Copilul adus de mare - s.
16,33 Dragoste și putere - s.
17,00 Căsuța poveștilor
17,10 Acasă la români - muzică populară
17,15 Acasă la bunica - rețete culinare
17,30 Maria Isabel - s.
18,30 Știrile de Acasă
19,05 Războiul pasiunilor - s.
20,00 90-60-90 Fotomodele - s.
21,00 Femeia vieții mele - s.
22,00 Asasinarea lui Mike - suspans, SUA, 1984
0,00 Închiderea programului

ANTENA 1

7,00 Observator
7,55 Aerobic Show
8,00 Dimineața devreme
10,00 Știri
10,10 Lecția vieții - dramă, SUA, 1987
12,00 Voi cuceri Manhattan-ul - s.
13,00 Știri
13,15 Pericol iminent - s.
14,00 Camila - s.
15,00 Scandalul - s.
16,00 Suflet rebel - s.
17,00 Știri
17,25 Labirintul pasiunii - s.
19,00 Observator
19,45 Un automobil pe nume Betsy - dramă, SUA, 1978
22,00 Observator
22,30 Marius Tucă Show
1,00 Navarro - s.
2,30 Scandalul - rel.
3,15 Suflet rebel - rel.
4,00 Labirintul pasiunii - rel.
5,30 Trei destine - s.

PRIMA TV

7,00 Milagros - rel.
8,00 Taifas
13,00 Milagros - s.
14,00 Obiectiv
15,00 Viper - rel.
15,55 Clip Art
16,00 Justiție militară - rel.
17,00 Viper - s.
17,50 Cronica cârcotașului
18,00 Focus
18,30 Impact
19,00 Cronica cârcotașului
19,10 Justiție militară - s.
20,00 Punkiștii Vestului Sălbatic - act., SUA
21,50 Cronica cârcotașului
23,00 Detectivi de elită - s.
23,55 Clip Art
0,00 Focus - rel.
0,30 Impact - rel.
1,00 Cronica cârcotașului

TELE 7 ABC

7,00 Știri
7,10 Bună dimineața, România
9,00 Forța destinului - rel.
10,00 Știri
10,15 Teleshopping
11,00 Senzațional - rel.
12,00 Club ABC - rel.
12,30 Ora unu a venit - rel.
15,00 Teleshoping
15,30 Post Meridian
17,00 Dați vina pe Corina
18,00 Primul pas
18,50 Pronosport
19,00 Dincolo de anul 2000
20,00 Telejurnal
20,00 Economic ABC
20,15 Gura lumii
20,30 Senzațional cu Dan Diaconescu
22,00 Ofsaid
0,00 Știri
0,10 Ofsaid - continuare

TV ARAD

7,00 Observator
7,55 Aerobic show
8,00 Știri TVA
8,30 Dimineața devreme
10,00 Știri
10,10 Lecția vieții - dramă, SUA
12,00 Voi cuceri Manhattan-ul - s.
13,00 Știrile amiezii
13,15 Pericol iminent - s.
14,00 Camilla - s.
15,00 Scandalul - s.
16,00 Suflet rebel - s.
17,00 Știri
17,25 Divertisment
18,20 Anunțuri
18,30 Știri TVA
19,00 Observator
19,45 Un automobil pe nume Betsy - dramă, SUA,1978
22,00 Știri TVA
22,30 Marius Tucă Show
În continuare program identic cu cel al Antenei 1

TV INTERSAT

9,00 Deschiderea programului
9,15 Farmacia de serviciu - s.
9,45 Muzică
9,50 Dulce ispită - s.
10,30 Desene animate
11,00 Retrospectiva știrilor săptămânii - rel.
11,30 Mistere, farmece și miracole
12,00 Buckeye și Blue - f.
13,30 Marea junglă - s.
14,00 Lumea adâncurilor - rel.
14,15 Neon Rider - s.
15,00 Forțele speciale de elită - doc.
16,00 Desene animate
16,30 JFK night - s.
18,00 Săptămâna sportivă arădeană
18,30 Haideți să ne jucăm
18,45 Știri * Meto *Sport
19,30 F. documentar
20,30 Farmacia de serviciu - s.
21,00 Muzică populară cu dedicații
22,00 Noi direcții - s.
22,30 Deșertul albastru-f.
0,00 Știri
0,30 Erotica
1,30 Închiderea programului

HBO

10,00 Îmblânzirea scorpiei - comed. SUA
12,00 Prețul puterii - dramă, SUA, 1998
13,45 Vizitatorii 2: culoarele timpului - comed.Franța, 1998
15,45 Dragă, am micșorat copiii - s.
16,30 Părțile intime - dramă, SUA, 1996
18,15 Marile speranțe - dramă, SUA, 1998
20,00 Pe urmele unui criminal în serie - f. SUA
21,30 Totul despre sex - s.
22,00 Ed Wood - f. SUA
0,15 După Alice - f. SUA

PRO TV INTERNATIONAL

24,00 Știrile PRO TV
1,00 Chestiunea zilei pe scurt
1,10 Chestiunea zilei
2,50 Revista presei
3,00 Știrile PRO TV
3,10 Profit
3,15 P(r)oezia
3,20 Profeții despre trecut
4,15 Acasă la bunica
4,30 Viața bate filmul
5,15 Acasă la români
5,30 Promotor
6,00 Știrile PRO TV
6,30 Știrile de Acasă
7,00 Bună dimineața, PRO TV e al tău!
10,00 Închiderea programului

ATOMIC TV

7,00 Selector
10,00 Reactor - rel.
10,30 Hai Hui - rel.
11,15 Atomix cu Michelle
14,00 Interactiv
15,30 Proaspete și Fierbinți
15,55 Reactor - știrile zilei
16,00 Romanian Top 100 cu Oana - rel.
18,00 Selector
19,00 Atomix cu Tudor
21,55 Reactor - știrile zilei
22,00 Selector
22,30 File de poveste
23,00 Aria 52

RADIO ARAD & RADIO CONTACT (99,1 MHz FM)

5,00 - 8,00 Lupta cu somnul; 8,00 - 10,00 BUNĂ DIMINEAȚA, ARAD!; 10,00-12,00 Tovarășii mei ; 12,00-14,00 Pulsul zilei - realizator Gabriela Gavrilescu; 14,00-15,00 Radio magazin - Deutsche Welle; 15,00-17,00 Contact FM; 17,00-18,00 Pentru dvs., doamnă! - realizator Codruța Belean; 18,00-19,00 Fresh; 19,00-19,30 Bună seara, Arad!; 19,30-20,00 Viața spirituală; 20,00-20,15 Fanta Fiesta; 20,15-22,00 - Seară de seară (dedicații muzicale); 22,00-24,00 Contact FM; 24,00-01,00 România-Bosnia via satelit - realizator Roxana Niculescu Costei .

RADIO PRO FM (92,1 MHz)

0,00 - 2,00 ZONA LIBERĂ cu DJ Vasile; **2,00 - 5,00 MUZICĂ; 5,00 - 5,30 BULETIN DE ȘTIRI** la fiecare sfert de oră; **5,30 - 8,00 PRO FM PÂNĂ LA UNU** - cu Nono Semen și Laura Călăceanu; **8,00 - 10,00 PRO FM PÂNĂ LA UNU** - cu Cătălin Lăpușcă; **10,00 - 13,00 PRO FM PÂNĂ LA UNU** - cu Mihai Dobrovolschi; **13,00 - 14,00 13-14 CU ANDREI** - cu Andrei Gheorghe; **14,00 - 17,00 POFTIM PRO FM** - cu Cristian Pavel; **17,00 - 19,00 ARBEMA PREMIUM MUSIC** - cu Cătălin Lăpușcă; **19,00 - 22,00 ASCULTĂ-ȚI MUZICA!** - cu Andi Moisescu; **22,00 - 23,00 SPORT SHOW** - cu Ovidiu Ioanițoaia; **23,00 - 1,00 RONDUL DE NOAPTE** - cu Răzvan Exarhu.

RADIO TIMIȘOARA

6,00 Ceasurile dimineții; 8,00 Muzică populară cu dedicații; 9,00 Cânt din suflet; 10,00 De zece ori România; 11,00 Gramofon; 12,00 Miez de zi la polul vest; 13,00 Emisiune în lb. germană; 14,00 Emisiune în lb. maghiară; 15,00 Emisiune în lb. sârbă; 16,00 Radio-cocktail; 18,00 Actualitatea radio; 18,10 Trasee turistice; 19,00 Radiojurnal; 19,15 Civica; 20,05 Călătorie în lumea poveștilor; 20,15 Conexiuni rock; 21,00 Curierul de seară. Știri: 6,00; 7,55; 9,00; 11,00; 12,50; 17,00; 20,00; 21,00; 21,55. **Radio Jurnal**: 7,00; 16,00; 19,00.

RADIO SEBIȘ

6,00 - 8,00 Detașamentul de trezire; 8,00 - 9,00 Cântă-mi lăutare - muzică populară; **9,00 - 10,00 Alo, tu alegi!; 10,00 - 12,00 Cafeaua de zece; 12,00 - 13,00 La porțile dorului** - muzică populară; **13,00 - 14,00 FM-ul de prânz; 14,00 - 15,00 Poesis; 15,00 - 16,00 Astăzi te sărbătorim** - muzică populară și dedicații muzicale; **16,00 - 18,00 După patru; 18,00 - 19,00 Telefonul cu butoane; 19,00 - 20,00 La mulți ani!** - dedicații muzicale; **20,00 - 22,30 Pas montan; 20,30 - 21,00 Secretele vieții; 21,00 - 23,00 Fotbal Club 21** - talk-show; **23,00 - 24,00 Ascultă și tu!; 0,00 - 2,00 92,1 Insomnii; 2,00 - 6,00 Nocturna muzicală.**

CRIZA FNI I-A ADUNAT PE ARĂDENI PE STADION

■ Au fost acuzați: Guvernul, CEC și CNVM ■ Unii investitori cereau boicotarea alegerilor și blocarea drumurilor

Scandalul FNI a adunat, ieri, peste 200 de arădeni pe stadionul Astra-Trinity. Că nervii sunt întinși la maxim a demonstrat-o și o autospecială cu jandarmi, gata să intervină într-o situație limită. Nu a fost cazul de așa ceva, majoritatea celor prezenți fiind oameni în vârstă. Oameni pe chipul cărora se citea disperarea, și care păreau la limita resurselor fizice, dar mai ales psihice.

Întrunirea de ieri a avut drept scop constituirea unui comitet pentru recuperarea banilor de către investitorii FNI.

În esență, investitorii ar dori deschiderea sediului FNI Arad pentru reluarea primirii cererilor de răscumpărare, dar și monitorizarea corectitudinii ordinii acestora.

Din cauza stării tensionale, mulți oameni și-au vărsat năduful acuzând Guvernul, Președinția, Parlamentul, CEC-ul și CNVM, dar în special ultimele două instituții. Mai ales că „CEC-ul a semnat o scrisoare trimisă fiecărui investitor, prin care se spunea că este parte din SOV INVEST. Acest fapt a determinat mulți oameni să-și pună banii la FNI. „Am fost indusă în eroare. Mi-am pus ce-am economisit aici, știind că CEC-ul este sigur. Acum, cei de la CEC spun că nu-s implicați. Chiar așa, în țara asta toată lumea face ce vrea, nu mai există nici o lege?" - a răbufnit o femeie în vârstă.

Au fost voci care cereau blocarea drumurilor și chiar boicotarea alegerilor. Apeluri izvorâte din deznădejde. Din deznădejdea ideii că-și vor pierde toți banii.

Din păcate, mulți dintre ei nici nu știau că sunt investitori, ci deponenți și că „ne-am depus economiile la FNI." Dar acest aspect, acum, în această conjunctură are mai puțină importanță.

Faptul este că oamenii au investit, și-au asumat un risc, este adevărat. Și deodată se pare că au pierdut totul. Asta a fost, ieri, impresia generală. În orice caz, președintele CNVM, Ștefan Boboc, declara că: „Situația la FNI în acest moment nu se cunoaște, pentru că nu s-au adunat matematic conturile. Ultima informație a echipei de control este că toate documentele sunt tezaurizate și urmează să se facă o evaluare a acestora."

Întrebarea este: Ce a păzit CNVM-ul până acum, știind că are obligația să verifice lună de lună funcționarea și corectitudinea datelor fondurilor mutuale?

În orice caz, oamenii prezenți ieri la stadionul Astra-Trinity erau hotărâți să nu fie „luați de fraieri, ca și-n alte situații", cum spunea cu năduf un investitor.

G. CONSTANTINESCU

DE LA O SĂPTĂMÂNĂ LA ALTA

UN CANDIDAT LA 32 DE LOCUITORI!

▼ Penibilă așa-zisa confruntare electorală de la Tele 7 ABC dintre George Pădure și Traian Băsescu, cei doi porcăindu-se mai ceva ca la ușa cortului. Și când te gândești că unul este ditamai ministru iar celălalt primar la un sector al Capitalei ... ▼ Zvonul că Mugur Isărescu, actualul prim-ministru se dă cu liberalii începe să se întindă, Adrian Năstase chiar văzând în acesta viitorul candidat al PNL la alegerile din toamnă pentru Cotroceni. ▼ Mihaela Rădulescu declară franc că se simte bine doar atunci când o bârfesc femeile și când pe stradă bărbații întorc capul după ea. ▼ Cum era și firesc telefoanele mobile nu puteau să nu intre în vizorul falsificatorilor de profesie, drept pentru care se apreciază că la ora actuală există în România peste 100.000 de telefoane celulare contrafăcute. Deci, atenție la ce cumpărăm!▼ **Victor Surdu l-a dat în judecată pe Viorel Cataramă pentru că la o emisiune TV acesta l-a făcut, în văzul întregii țări, bețiv. Jignire pentru care V.S. pretinde nici mai mult, nici mai puțin decât 167 miliarde de lei.** ▼ Conform ultimelor date oficiale cele mai mari salarii nete (!) se obțin în finanțe și bănci - 6.818.780 de lei, sistemul asigurărilor sociale și caselor de pensii - 5.895.290 lei, industria tutunului - 5.691.645 lei, transporturi aeriene - 4.912.345 lei, energie electrică, gaze, distribuirea apei și căldurii - 4.034.644 lei ș.a.m.d. ▼ La concursul mondial de poker din acest an care s-a desfășurat la Las Vegas și care a durat ... 25 de zile câștigătorul a primit un premiu de 1,5 (!) milioane de dolari. ▼ **Filiașul bate de departe toate orașele în ceea ce privește numărul de candidați pe cap de locuitor. Adică, câte un candidat de consilier la 32 de locuitori.** ▼ O americancă a născut la 63 (!) de ani o fetiță, ea dorind să repete performanța și la 67 de ani. Vorba ei: dacă a mers o dată, de ce n-ar merge și a doua oară?! ▼ La câtă benzină pe lună au dreptul aleșii noștri? Un parlamentar de rând - 200 de litri pe lună, secretarul general al unei camere - 500 de litri, adjunctul său - 450 litri, membrii Biroului Camerei sau Senatului - 750 (!) de litri, recordul fiind bătut de cei doi președinți de cameră - Senat și Camera Deputaților - fiecare având dreptul la 1000 de litri de benzină! Cum o duc unii ... ▼ Așa cum spun gurile rele Mircea Radu, noul prezentator de la „Antena 1" este cam nemulțumit cu cei 1000 de dolari ce-i câștigă pe lună față de, să zicem, 5000 de dolari cu cât este plătită Andreea Marin, cea cu „Surprize, surprize".

MIRCEA DORGOȘAN

Cu medicul veterinar FLORIN NICOARĂ despre

PROTECȚIA CÂINILOR VAGABONZI

– Stimate d-le dr. Nicoară, sunteți cunoscut drept prieten, protector al câinilor vagabonzi. De unde această preocupare?

– În primul rând, sunt medic veterinar și e normal să-mi placă animalele, deci și câinii. Și pisicile îmi plac.

– Dvs. vă preocupați în mod special de acești câini comunitari. De ce și cum a început?

– Prin '96-'97, au apărut, în ziarul dvs., niște articole despre acești câini. Se spunea că sunt mulți și creează probleme pentru localnici. Cei solicitați de presă să-și spună părerea optau pentru soluții radicale: împușcare, otrăvire etc. Oricum, lumea, o anumită lume, vedea câinii vagabonzi adunați de hingheri și vârâți în dubă. Eu cred că problema o poate rezolva doar omul de specialitate, cel care cunoaște fiziologia și particularitățile acestei specii de animale. Exterminarea fizică nu este o soluție. În consecință, am optat pentru înființarea societății caritabile ANIMA pentru protecția animalelor. Este o asociație non-profit, la care s-au alăturat încă de la înființare peste 40 de iubitori ai câinilor.

– Ce acțiuni a întreprins Anima?

– Pentru început am obținut un teren de la Primărie, în suprafață de cinci mii m.p. (jumătate de hectar) pe Calea Bodrogului, spre Aeroport. Acest teren viran este destinat construcției de adăposturi, padocuri și altor utilități necesare strângerii câinilor fără stăpân, selectării acestora și internării lor.

– Ați construit ceva până în prezent?

– Până acum nu. Dar am demarat investiția. Proiectul viitorului stabiliment - proiectat conform unor norme sanitar-veterinare la nivel european - asigură loc de cazare pentru circa 500 de asistați comunitari fără stăpân. Proiectul a fost executat cu sprijinul financiar al Salubrității Arad (peste 25 milioane lei).

– Când veți începe construcția?

– Am luat contact cu mai multe firme de construcții pentru a executa cu titlu de sponsorizare lucrările prevăzute în proiect, dar încă nu avem angajament ferm din partea cuiva.

– Fără bani...

– Va trebui să găsim bani. Poate ne ajută și cititorii ziarului dvs., iubitori de animale.

– La asociațiile non-profit cu scop umanitar ați apelat?

– Da, am fost și la primul Congres Internațional de la București al câinilor fără stăpân, la care a participat și celebra Brigitte Bardot, căreia i-am înmânat un prospect al zonei de protecție a câinilor pe care intenționăm s-o amenajăm la Arad.

– Primăria nu are fonduri pentru această categorie de patrupezi asistați?

– Fiind o problemă a urbei, aceste fonduri pot fi obținute de un primar preocupat și de un Consiliu local susținător al cauzei.

– După câte știm, parcă aveți câțiva „internați" în refugiu.

– Da, din toamna anului trecut, la solicitarea S.C. Gospodărirea Comunală S.A. Arad și a unor cetățeni am făcut primele recoltări de „comunitari" din zona Ștrandului Neptun și a Pieței M. Viteazul și i-am internat în mod provizoriu.

– Cine se ocupă de ei, cine îi hrănește? De unde hrană și cum sunt „cazați"?

– Este vorba despre 20 de exemplare, repartizate în padocuri special amenajate. Hrana vine din sponsorizări ale „Penitenciarului" Arad (resturi culinare). Gospodărirea Comunală aduce hrană uscată. Mai sunt și alți sponsori, printre care și ziarul „Adevărul". Îngrijirea este asigurată tot de Gospodărirea Comunală.

– Ceva promisiuni pentru viitoarea investiție aveți?

– Ceva foarte sigur, deocamdată nu, dar pot să vă vă spun că există unele speranțe. Un semn bun va fi dat de inaugurarea, peste puțin timp, a unui cabinet medical veterinar pentru sterilizarea (gratuită) a câinilor. Pot fi aduși și câini cu stăpân care nu doresc perpetuarea patrupedului lor. Cabinetul este amenajat într-o clădire mai veche. Încăperea este racordată la rețea de apă și este dotată cu mobilier adecvat. Pereții au fost faianțați, pardoseala - în gresie. Deci sunt condiții bune pentru îndeplinirea scopului propus. Aș aminti aici și ajutorul acordat de Primăria Arad, prin serviciul său de asistență socială. În final, doresc să fac un apel de suflet celor cu dragoste de animale să ne ajute după puterile lor. În final, vom reuși, dar până atunci avem de parcurs un lung drum. Pot fi contactat la telefon 094/783874 și 283545.

ȘTEFAN TABUIA

Digital X com
Motorola DB 3888
600.000 lei
Alcatel DB
700.000 lei
Siemens C25
1.300.000 lei
Nokia 3210
2.300.000 lei
TVA inclus cu conectare în rețeaua CONNEX
VEZI DIFERENȚELE ?
Bulevardul Revoluției 76, Tel. 21.33.20
By Dr. GrafX

OFERTĂ UNICĂ !
Cap tractor IVECO TURBO STAR 19 - 360
înmatriculat pe persoană juridică, fabricat în 1991
Preț negociabil 32.000 DM
Relații la: 094 / 207 326; 212 810

MODERNIZAREA DRUMURILOR

PENTRU ORICE INVESTIȚIE TREBUIE BANI. EU ȘTIU DE UNDE SĂ ADUC BANI PENTRU JUDEȚ

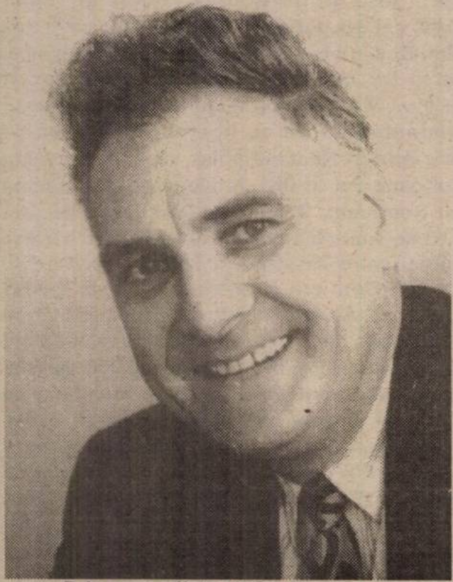

– D-le președinte, infrastructura este o problemă vitală pentru orice țară. Cum stă județul Arad în această privință? Mă refer la drumuri.

– După ce în perioada 1992-1998, cu sprijinul întregului Consiliu Județean am realizat o infrastructură acceptabilă, dacă ne referim la ce am moștenit în 1992, pentru perioada următoare ne-am propus multe obiective. În anul 2000, Consiliul Județean va aloca 14 miliarde lei pentru modernizarea drumurilor, în special în zonele **Sântana, Moneasa, Hălmăgel, Hălmagiu, Cărand, Mișca, Apateu, Șiclău, Craiva, Petriș, Zăbalț, Birchiș, Sânpaul și Peregul Mare.** Cu sprijinul Ministerului Transporturilor, am mai obținut 18 miliarde lei pentru aceleași lucrări, inclusiv pentru modernizarea drumurilor: **Pecica-Peregul Mare și Tăgădău-Benești**, precum și pentru începerea reparației la podul de peste Mureș de la Săvârșin. De asemenea, Ministerul Transporturilor a mai acordat **2 miliarde lei pentru modernizarea unei străzi în orașul Lipova** în lungime de 1,2 km, pentru un acces mai ușor la noul pod de pe Mureș, precum și 10,6 miliarde lei pentru **modernizarea drumului județean Curtici-Dorobanți** pe o lungime de 3,2 km cu scopul de a facilita **accesul transportului în Zona Liberă Curtici.**

Pentru perioada până în 2004 se vor moderniza următoarele drumuri: **Birchiș - limită jud. Timiș, Fântânele - Tisa Nouă, Mădrigești-**

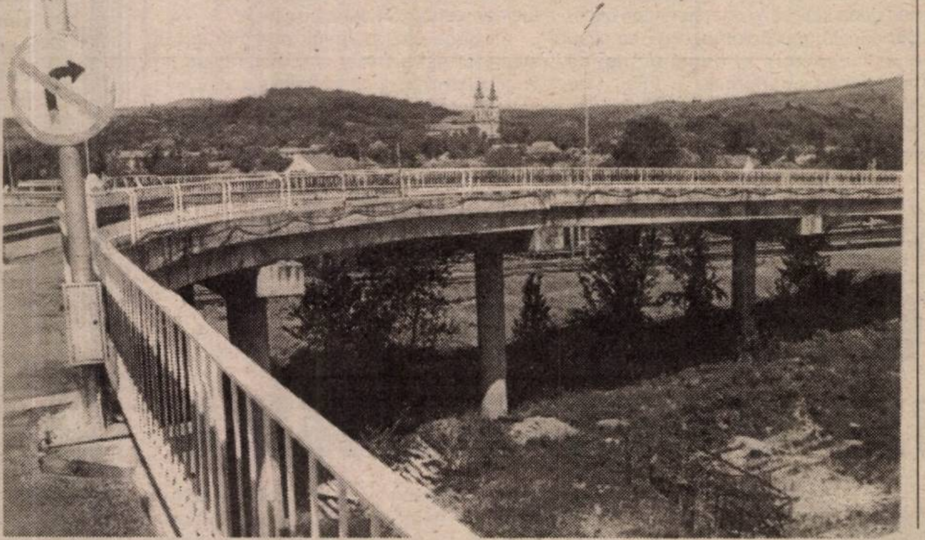

Buceava, Seleuș-Șicula în zona podului de pe Crișul Alb, Berechiu- limită jud. Bihor, Sânmartin-Socodor, finalizarea lucrărilor în zona localității Șeitin, Moneasa - limită de județ Bihor, Târnova - Căsoaia, Măderat-Agrijul Mare, finalizarea lucrărilor pe tronsonul Pecica-Peregul Mare-Peregul Mic și 3 km în zona localității Sânpaul. Toate aceste lucrări vor însuma **peste 60 km.**

– Care ar fi garanția că aceste lucrări se vor realiza?

– Fără să fiu lipsit de modestie, trebuie să precizez că aceste fonduri despre care vă vorbesc și pe care le preconizăm pe viitor, nu se găsesc „pe drumuri". Ele trebuie găsite. **Eu știu unde să le găsesc, așa cum am demonstrat dealtfel și până acum.** Și sper ca și Consiliul Județean să fie alături de mine cum a fost și până acum.

AM PROMIS, AM FĂCUT!

DAN IVAN,
președintele C.J. Arad

VOTAȚI PE CEI CARE ȘTIU ȘI POT

MOARTEA SATULUI

(Urmare din pagina 1)

Dacă fostul FSN ar fi fost înțeles la timp - adică prin anii 1990-1992 - cât de importantă ar fi fost susținerea puternică, masivă și efectivă a noilor deținători de pământ, dacă statul român, guvernanții noștri, miniștri, secretari de stat, directori, agronomi ar fi înțeles să acorde țăranilor harnici, celor hotărâți să întemeieze ferme agricole moderne capabile să producă în condiții de rentabilitate, credite ieftine, susținute și garantate, fără dobânzi, sau cu dobânzi simbolice, dacă țăranii cu spirit întreprinzător ar fi fost încurajați și susținuți cu utilaje pentru câmp, cu animale de reproducție cu potențial biologic ridicat; dacă guvernații noștri din vremea FSN și a urmașilor acestora ar fi înțeles ca în loc să pompeze puterea țării în giganții economici nerentabili, dacă din banii risipiți în mod criminal, ori furați de bandiții din „înalta societate" ar fi fost utilizați pentru construcția de șosele până în ultimele localitătii rurale, dacă tinerii ar fi fost încurajați să pună pe picioare ferme agricole prospere, dacă guvernanții noștri ar fi avut cap și minte, dacă ei ar mai fi fost și de bună credință, dacă ar fi fost buni administratori și cinstiți, dacă ar fi fost legați în mod sincer de țară și neam, dacă s-ar fi gândit la binele țării și al neamului, dacă ar fi subvenționat puternic agricultura - alta ar fi fost astăzi fața României în lume, alta ar fi fost situația economică a țării, altfel am fi stat noi în Europa. În agricultura sprijinită de stat și-ar fi găsit locuri de muncă milioane de salariați disponibilizați din mamuții industriali dezafectați. În țară ar fi fost abundență de produse ieftine și de bună calitate. Românii ar fi trăit bine fără să fie obligați să cumpere produse agricole suprachimizate, aduse din alte țări. Noi, arădenii, nu am avea nevoie de produsele agricole din Ungaria, adeseori de proastă calitate.

Nu știu dacă Petre Roman a mers cu „pariul" până în ultimul sat din vârf de munte, dar am motive să cred că fără o intervenție urgentă a puterii în sprijinul agriculturii, satul românesc tradițional este condamnat la moarte. Locurile vor rămâne pustii pentru multă vreme de acum înainte.

Suntem într-un an electoral, în care suntem chemați să alegem o nouă conducere pentru țară. Ar fi de așteptat ca locuitorii deznădăjduiți ai satelor să-i voteze pe cei hotărâți să sprijine agricultura. Altminteri păcat de țară bogată, cu oameni săraci.

Satul românesc are două variante: să se transforme în așezări de microfermieri și de alți întreprinzători, ori să dispară. Gospodăria autarhică își trăiește ultima parte din lunga sa viață în satul românesc tradițional!

În speranța retragerii din cursa prezidențială

PNL NU VA CONTESTA LA CURTEA CONSTITUȚIONALĂ CANDIDATURA LUI ION ILIESCU

PNL nu va contesta la Curtea Constituțională candidatura lui Ion Iliescu la Președinția României, deoarece formațiunea liberală este "interesată" ca liderul PDSR să se retragă singur din cursa pentru funcția de președinte, a declarat, sîmbătă, într-o conferință de presă, prim-vicepreședintele PNL Valeriu Stoica, ministru al Justiției.

"Pe noi ne interesează dacă de bunăvoie domnul Iliescu apreciază să se retragă din competiția electorală pentru că acesta ar fi un gest foarte important și pentru domnia sa, și pentru partidul pe care-l reprezintă și România", a spus Stoica.

El a adăugat că, în cazul în care Ion Iliescu decide să nu se retragă, PNL este interesat să cîștige alegerile prezidențiale alături de candidatul pe care-l propune.

Valeriu Stoica i-a cerut, în urmă cu două săptămîni, lui Ion Iliescu să se retragă din cursa pentru ocuparea funcției de președinte din cauza implicării sale în afacerea Costea. Stoica a mai spus că numai Curtea Constituțională poate decide asupra constituționalității unei noi candidaturi a lui Ion Iliescu la Președinție.

Președintele PNȚCD Ion Diaconescu a anunțat, ulterior, că partidul său ar putea contesta candidatura lui Iliescu, dacă vor apărea "elemente noi".

ION ILIESCU A AJUNS ÎN SONDAJE LA 51%

– D-le Ion Cristoiu, ce-a mai rămas din „scandalul Costea"?

– N-a mai rămas nimic! Din ceea ce cetățeanul româno-german Hurezeanu spunea că va fi „scandalul secolului", s-a ales praful...

Dimpotrivă, ca efect electoral putem spune că Ion Iliescu a mai crescut cu opt procente în sondajele de opinie...

– La ce sondaj faceți referire?

– La cel mai recent sondaj, plătit de către Sörös și făcut de METRO-MEDIA Transilvania, care sper să va fi publicat în zilele următoare.

– Doar sperați?

– Doar sper, deoarece există numeroase presiuni politice din partea actualei puteri ca acest sondaj să nu fie publicat. De ce? Deoarece Ion Iliescu și PDSR au trecut de 50 de procente... Altfel spus, va câștiga din primul tur de scrutin.

– Este vorba despre un vot negativ la adresa actualei puteri?

– Bineînțeles. Atacurile subversive, gen „firul roșu" sau „Costea", au pălit în fața realității: românii sunt din ce în ce mai săraci, actuala putere n-a făcut mare lucru iar Fondul Național de Investiții s-a prăbușit cu desăvârșire. 310.000 de oameni s-au trezit păgubiți de FNI din cauza operațiunilor mafiote ale actualei puteri. Îndrăznesc să afirm acest lucru, deoarece Camenco Petrovici - fostul director de la C.E.C - a semnat un act prin care C.E.C-ul se obligă să garanteze depunerile de la FNI în proporție de 20%. Or, Camenco Petrovici era membru PNȚCD. În al doilea rând, premierul Mugur Isărescu (fostul guvernator BNR) cunoaștea situația dramatică de la FNI și nu a luat nici o măsură. Apoi, Dudu Ionescu a declarat că știa de câteva săptămâni despre prăbușirea Fondului și, totuși, șefa de la FNI a reușit să dispară fără nici o urmă... Iată doar câteva semne de întrebare care-mi întăresc supoziția...

– Numai că premierul Mugur Isărescu tocmai este gratulat de presă pentru semnarea Acordului cu FMI...

– Este o mai veche meteahnă a presei pro-putere de a vopsi premierii în culori cât mai atractive. Și Ciorbea a pățit la fel... În ceea ce mă privește, cred că Acordul cu FMI este o catastrofă pentru România și nicidecum un succes. Premierul Isărescu a semnat tot ceea ce i-au dictat cei de la FMI. Dacă negocia „la sânge" Acordul, atunci puteam vorbi despre un succes. Însă, acceptând tot ceea ce i s-a dictat, a semnat o catastrofă pentru țară.

– Ce-ar mai fi de spus?

– Doar atacul frontal pe care PD-ul în face la adresa premierului Isărescu, atac motivat de faptul că actualul premier a gestionat zece ani de zile Banca Națională a României și nu se poate eschiva de la prăbușirea sistemului bancar românesc. Nici măcar de la prăbușirea FNI, deoarece dacă românii își pierd încrederea în bănci și își capitalizează economiile la valută, atunci vom asista la o creștere spectaculoasă a dolarului și, implicit la o depreciere a leului.

DORU SINACI
Foto: **M. CANCIU**

TU și EU pentru ORAȘUL NOSTRU, TU și EU pentru CARTIERUL TĂU.

PD

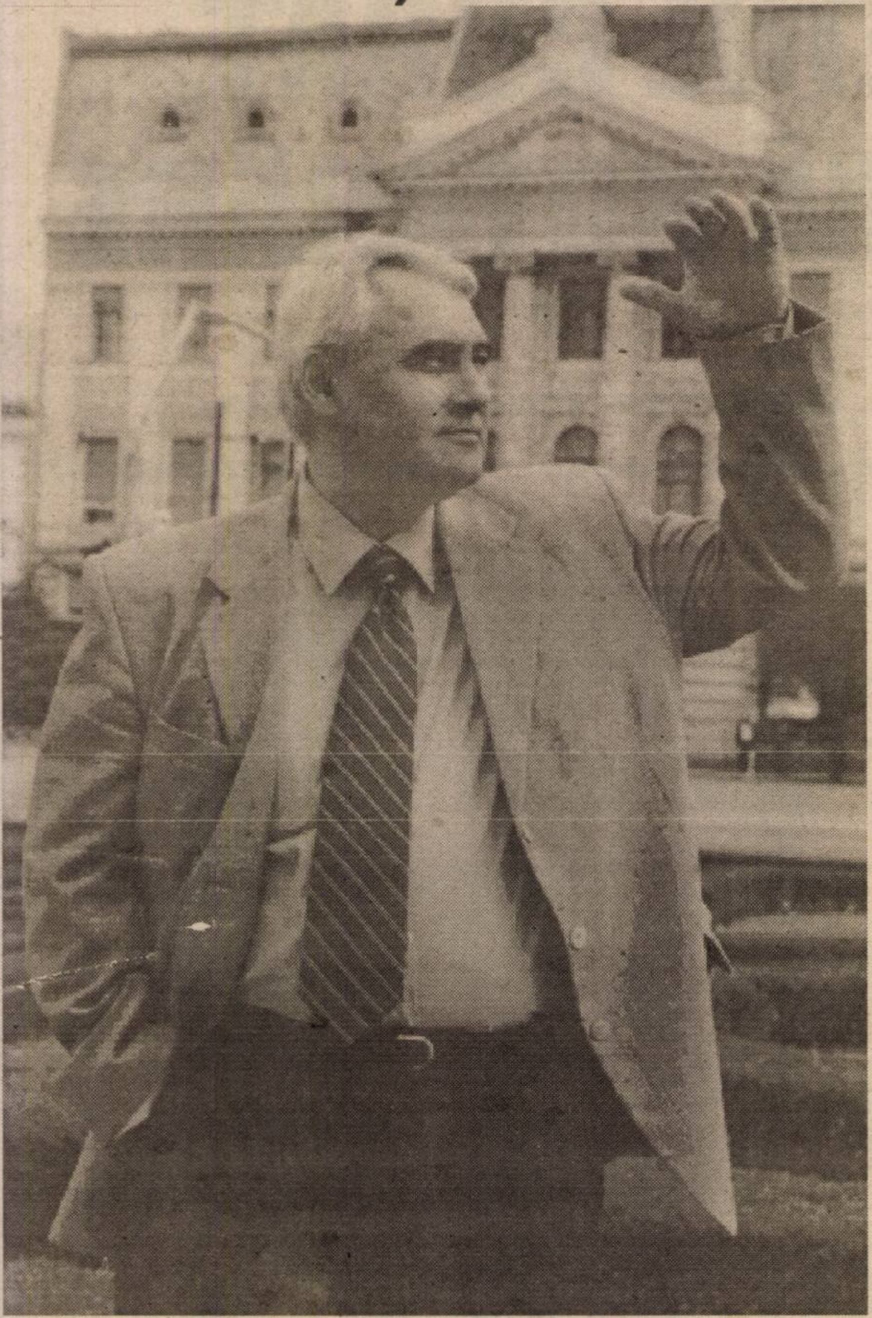

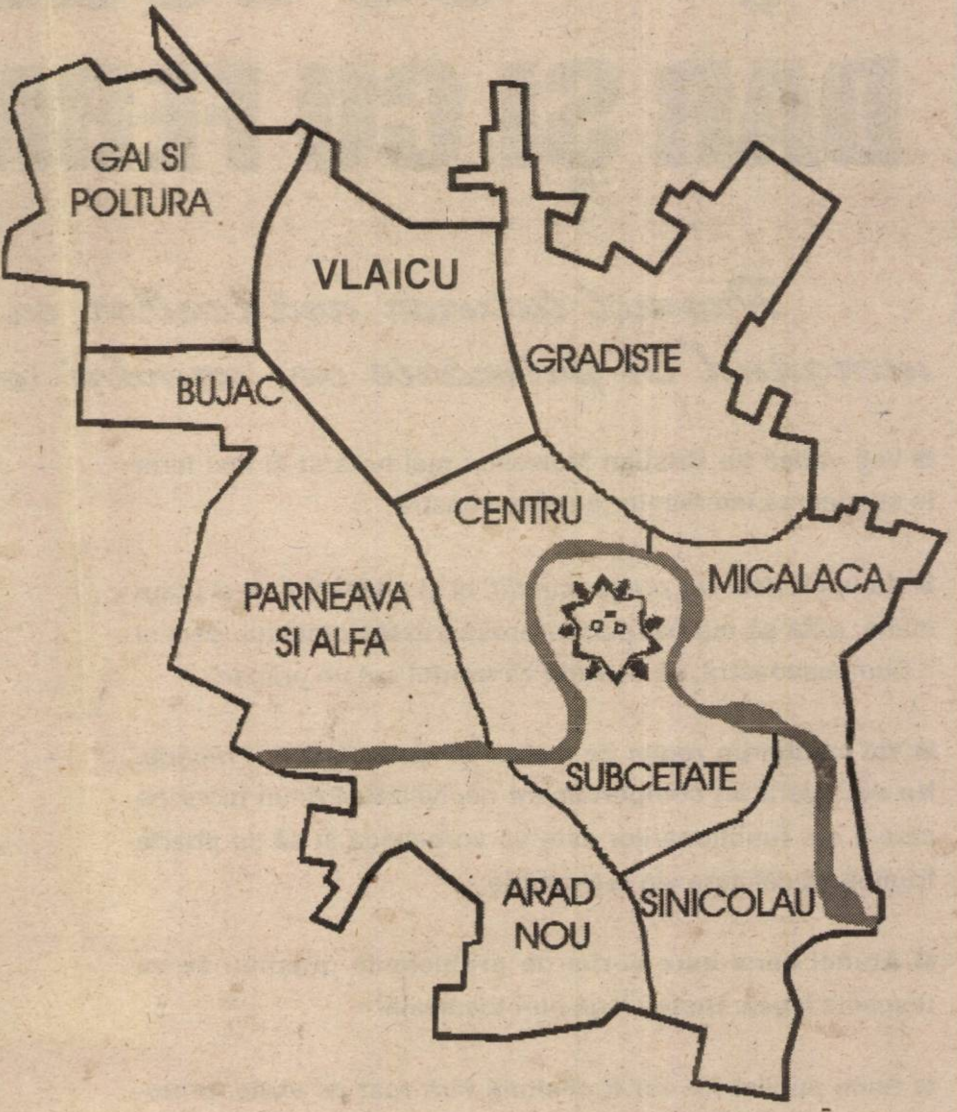

Soluțiile lui Voicu Emanoil pentru:

MICĂLACA

- Inițierea unui proiect de sistematizare a circulației
- Modernizarea drumurilor
- Continuarea lucrărilor de reabilitare a rețelei de canalizare

BUJAC

- Rezolvarea problemei canalizării
- Reducerea impozitelor și taxelor locale pentru gospodăriile afectate de inundații
- Asigurarea mijloacelor de transport pentru zilele de sâmbătă și duminică
- Amenajarea de spații verzi și locuri de joacă.

SUBCETATE ȘI ARADUL NOU

- Rezolvarea problemei canalizării inclusiv Canalul ȚIGANCA
- Îmbunătățirea sistemului de iluminat public.

CENTRU

- Îmbunătățirea sistemului de colectare a gunoiului
- Modernizarea drumurilor
- Rezolvarea problemei iluminatului public.

GAI ȘI POLTURA

- Rezolvarea problemei canalizării
- Realizarea unei gropi de gunoi ecologice
- Reducerea taxelor și impozitelor pentru persoanele afectate de inundații.

GRĂDIȘTE

- Extinderea lucrărilor de apă și canal
- Modernizarea drumurilor.

PÂRNEAVA ȘI ALFA

- Reducerea de taxe și impozite locale pentru categoriile sociale cu probleme
- Amenajarea zonei de mal și începerea lucrărilor la noul pod rutier.

SÂNICOLAU

- Realizarea unui centru civic
- Reducerea taxelor și impozitelor locale
- Rezolvarea problemei iluminatului public.

VLAICU

- Reducerea taxelor și impozitelor locale
- Amenajarea de spații verzi și locuri de joacă
- Dirijarea traficului greu pe centură.

VOICU EMANOIL - un primar pentru toate cartierele!
UN PRIMAR PENTRU ORAȘUL NOSTRU!

PD

CU MÂNA PE INIMĂ, CU CUGETUL CURAT, DAR ȘI CU FERMĂ HOTĂRÂRE

Promit tuturor arădenilor că, devenind iarăși primar, mergând în primărie voi urmări un singur scop - binele orașului;

■ Veți vedea un Cristian Moisescu mai hotărât și mai ferm în susținerea intereselor dumneavoastră;

■ Nu voi fi *doar* un *primar cinstit,* ci și unul *eficient* și pragmatic, gata să mă bat pentru prosperitatea orașului, deci și a Dumneavoastră, să se vadă că Aradul *are* un primar!

■ Voi institui un *regim de muncă și seriozitate în Primărie.* Nu voi tolera un comportament necivilizat. Primul lucru pe care îl cer funcționarilor este să vorbească și să se poarte frumos cu cei care vin la Primărie;

■ Atunci când este vorba de problemele orașului se va respecta legea. Unde-i lege nu-i tocmeală!

■ Banii publici nu vor fi cheltuiți fără rost pe vizite, protocoale și obiecte de lux;

■ Voi rămâne aceeași persoană călăuzită de *Adevăr,* dovedind că o funcție vremelnică nu mă va schimba, deoarece sunt călăuzit de Adevăr și principii morale;

■ Îl voi ruga pe Dumnezeu să-mi aplece inima și mintea spre învățăturile Lui, iar nu spre câștig;

■ Am de păstrat neîntinat un nume și un nume bun este mai de preț decât multe bogății;

■ Voi face toate cu teamă de Dumnezeu și cu dragoste și respect pentru semeni (pentru a vă putea privi în ochi fără să-mi fie rușine);

■ *Nu voi pierde legătura* cu cei care m-au ales;

■ Alegându-mă veți avea primarul pe care vi-l doriți, care nu va face de râs Aradul și nu vă va dezamăgi.

AȘA SĂ-MI AJUTE DUMNEZEU!

Cristian Moisescu

PPDR

ApR

Candidații ApR se prezintă

RODICA HERLO

pentru Consiliul Județean

– Doamna profesoară Rodica Herlo sunteți candidată ApR pentru funcția de consilier județean. Pentru ca alegătorii să știe pe cine votează, spuneți-ne câteva cuvinte despre dumneavoastră.

– Sunt fiică a acestor meleaguri, născută în satul Mâsca, din comuna Șiria. Am absolvit Facultatea de geografie-geologie a Universității București. Până în 1975 am lucrat în învățământ, apoi ca muzeograf la Muzeul județean. Din 1986 sunt director la Pro Libris.

– De ce ați ales ApR?

– Opțiunea mea are la bază, în primul rând, faptul că ApR include în programul său politic promovarea femeii și a tinerilor, idei pe care le sustin și eu.

– Cu ce vă prezentați în fața alegătorilor?

– În primul rând, profesional, am realizat câteva obiective deosebit de importante. Am contribuit la achiziționarea, conservarea și valorificarea creației populare din zona etnografică a Aradului. După cum vă spuneam, am realizat studii științifice cu caracter feminist și am participat, cu acestea, la numeroase sesiuni științifice. Ca director de difuzare a cărții, am căutat în permanență să fac din această activitate nu doar comerț, ci și un act de cultură, prin organizarea a numeroase lansări de carte, prezentări de edituri, întâlniri cu autori și editori de carte. Pe plan politic, am urcat constant în ierarhia de partid. În 1998 m-am înscris în ApR, iar acum sunt vicepreședintele Consiliului Județean al partidului, președintele Organizației județene de femei și membru în Consiliul Național al Femeilor din ApR, precum și în Consiliul Național Economic. Încrederea pe care partidul mi-a acordat-o justifică pe deplin aspirația mea înspre Consiliul Județean.

– Ce vă propuneți să realizați în calitate de consilier județean al Aradului?

– În primul rând militez pentru egalitatea șanselor între femei și bărbați, tineri și vârstnici. Femeile trebuie promovate în funcții politice și administrative, după dorințele, aptitudinile și competența fiecăreia. Militez pentru prevenirea unor fapte antisociale, împotriva prostituției, a turismului sexual și a consumului de droguri, precum și împotriva violenței de orice fel. Femeile trebuie să își schimbe mentalitatea și să învețe să își apere demnitatea. Îmi propun să realizăm, în Arad, în subordinea instituțiilor de stat, un centru de adăpost pentru femeile victime ale violențelor de orice fel. Cred că populația are dreptul la protejarea sănătății fizice și morale, deci voi sprijini toate instituțiile care contribuie la aceasta: școala, biserica, instituțiile sanitare. Voi acționa pentru sprijinirea mai eficientă a activității organizațiilor neguvernamentale.

Pentru realizarea acestor deziderate

EXISTĂ SOLUȚII, EXISTĂ UN ALT FEL DE PARTID. ACESTA ESTE ALIANȚA PENTRU ROMÂNIA.

ȘTEFAN TABUIA

pentru Consiliul Local Municipal

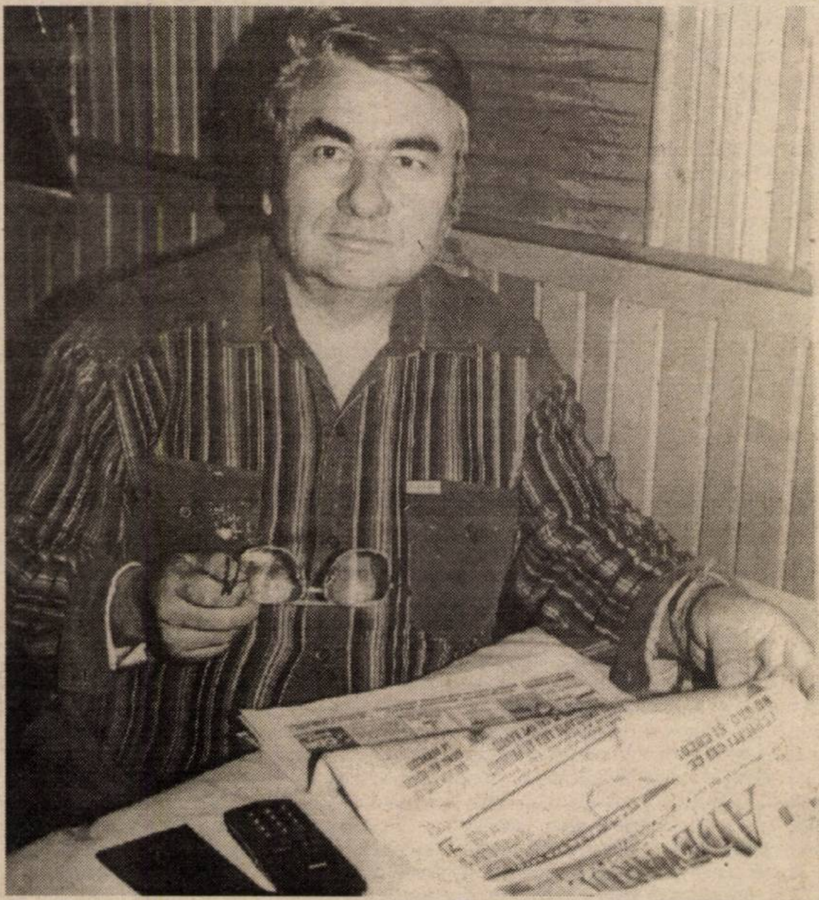

- *Absolvent al Facultății de Ziaristică București 1974*
- *Redactor și publicist comentator la ziarul „Flacăra Roșie" Arad, între anii 1974-1989*
- *Membru fondator al S. C. ADEVĂRUL S.R.L. din 1990*
- *Între 1992-1996 - șef secție economică la ziarul „Adevărul"*
- *Vicepreședinte al Consiliului de Administrație al ziarului „Adevărul" Arad, între anii 1996-2000*
- *Alături de cetățean împotriva abuzurilor la care este supus de Putere*
- *Publicist cu vechime de 26 ani, autor a numeroase articole cu impact în rândul cititorilor, comentator politic, autor a sute de analize pe diferite teme de larg interes cetățenesc*
- **Căsătorit din 1975, soția - educatoare, doi fii, Alexandru - student, 22 ani și George - elev la Liceul german, 19 ani**
- **Secretar al ApR Arad și purtător de cuvânt**
- **Convins că în Consiliul Local Municipal trebuie să-și găsească locul ALTFEL de OAMENI, capabili să impună o mai bună gospodărire a Aradului.**

VOTAȚI PE BULETINUL DE VOT CANDIDAȚII ApR LA POZIȚIA 4 PENTRU CONSILIUL JUDEȚEAN ȘI 14 PENTRU CONSILIUL LOCAL.

ApR

PDSR

URZICARU GHEORGHE

UN PRIMAR CINSTIT ȘI GOSPODAR PENTRU LIVADA

– D-le Urzicaru, vă rugăm să prezentați câteva date despre dvs…

– Sunt căsătorit (soția Viorica), am doi copii: Corina - studentă la Fizica mediului Timișoara, absolventă a cursului Socrates la Universitatea din Viena și Ioan Ovidiu - elev la Liceul de Artă „Sabin Drăgoi".

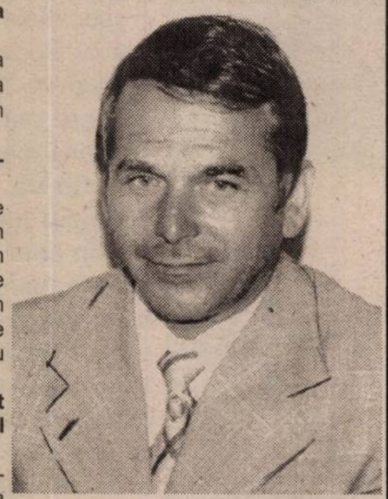

– Ce studii aveți și ce funcții importante ați ocupat până în prezent?

– Am absolvit Facultatea de Studii Social Politice din București (secția de Științe Economice) și am cursul de gradul I pentru Cooperative de consum din București. Din 1977 până în 1984 am fost Președintele Cooperativei de Consum din Livada. Din 1984 până în 1989 am fost viceprimarul comunei Livada, iar între 1991 și 1996 am fost primar în localitate. În ultimii patru ani am fost consilier local în Livada.

– Întrucât faptele vorbesc mai mult decât promisiunile, vă rugăm să ne prezentați punctual câteva din realizările dvs…

– Complexul Comercial Livada, introducerea gazului metan în comuna Livada (cu finanțare 90% de la buget), asfaltarea drumului Livada - Sânleani (tot din buget), atragerea investitorilor în Sânleani (unde o fabrică modernă a creeat 200 de locuri de muncă!) și în Livada (firma româno-suedeză de prelucrare a marmurei), pietruirea drumurilor comunale, trotuare în Sânleani și Livada, repararea clădirilor de interes local (școală, grădiniță, dispensare), introducerea telefoniei automate în comuna Livada.

– Faptele vorbesc de la sine… Care sunt, însă, obiectivele dvs. în momentul în care veți fi primar?

– Atragerea în continuare a investitorilor străini care vor aduce bani pentru localitate și noi locuri de muncă - într-un cuvânt prosperitate. Poziția geografică a localității Livada este o atracție pentru investitori. Pentru aceasta e însă nevoie de o echipă managerială serioasă și competentă. Eu am astfel de oameni în jurul meu! Dorim să finalizăm lucrurile bune începute: aplicarea proiectului de urbanism și oferirea de locuri pentru casă familiilor tinere, întocmirea și punerea în aplicare a documentației de canalizare a localității Livada, executarea de trotuare în Sânleani și Livada etc. Acestea sunt doar câteva din lucrurile pe care le voi face. Pentru un primar gospodar faptele sunt mai importante decât vorbele…

Votați primarul PDSR - Vladimirescu

PDSR

CRIȘAN IOAN

„Seriozitate, cinste, hotărâre!"

■ 55 de ani, născut în județul Arad, decis, harnic, serios, 20 de ani a activat ca șef de stație CFR în Glogovăț (Vladimirescu) fiind cunoscut și apreciat pentru gospodărirea bună a acesteia ■ E căsătorit, având o fiică licențiată în drept ■ Este dezamăgit de proasta administrare din Vladimirescu și vrea să demonstreze că se poate face treabă.

IATĂ CÂTEVA SOLUȚII CONCRETE:

▼ Rezolvarea problemei gunoaielor prin transportul la gropi de gunoi amenajate în fiecare localitate.

▼ Repararea cișmelelor stradale din satul Horia.

▼ Refacerea șanțurilor de scurgere a apei din zona morii, a grajdurilor și motelului din satul Mândruloc.

▼ Finalizarea rețelei de alimentare cu apă în Vladimirescu și Horia.

▼ Finalizarea rețelei de gaz în localitățile Vladimirescu, Cicir și Mândruloc.

▼ Introducerea apei potabile în Cicir și extinderea în Mândruloc.

▼ Continuarea și finalizarea canalizării pentru localitatea Vladimirescu.

▼ Reparații, pietruire și asfaltare a circa 20 km de străzi ale comunei.

▼ Repararea grădiniței din **Cicir** și rezolvarea problemei grădiniței nr. 1 **Vladimirescu.**

▼ Introducerea rețelei de gaz metan în satul **Horia**.

▼ Camera agricolă își va diversifica și dezvolta sfera de activitate asigurând **asistență** de specialitate, **semințe, îngrășăminte chimice** și **pesticide,** la Centrul de comună.

▼ **Fertilizarea pășunilor** se face la timp și vor fi separate locurile de pășunat ale ovinelor și cornutelor.

▼ Înființarea unui **club al tineretului** în incinta căminului cultural și sprijinirea activităților culturale, primarul întâlnindu-se cel puțin o dată pe trimestru cu tinerii.

▼ Întreprinzătorii locali sau străini vor beneficia de facilități la acordare și închirieri de spații și terenuri în cazul în care salariații săi sunt localnici și cel puțin 50% au vârsta sub 30 ani.

▼ Vom dispune cu prioritate inventarierea **locurilor de casă** în intravilan și a caselor disponibile, facilitând cumpărarea sau închirierea lor de **către tineri.**

▼ Familiile de **tineri căsătoriți** vor primi conform prevederilor legii, suprafețe de **pământ.**

▼ **Intelectualii** care își desfășoară activitatea în perimetrul comunei vor fi încurajați să se stabilească aici prin acordarea de suprafețe de **teren arabil** și **locuințe** pe cât posibil.

▼ Reducere și scutiri la taxele speciale pentru persoanele în vârstă (paza salubrizare), cu posibilități financiare reduse și a celor care desfășoară activități în folosul comunei.

▼ Invitarea, cu ocazia diferitelor sărbători ale cetățenilor germani plecați din comună, ocazie cu care se pot stabili legături culturale, schimburi de idei, sau înființarea de societăți mixte.

▼ Amenajarea unor locuri de agrement și sport în zona pădurii Vladimirescu.

NOI NU FACEM PROMISIUNI DEȘARTE, NOI VĂ OFERIM FAPTE.

VOTAȚI TREI TRANDAFIRI, VOTAȚI PDSR!

PTP

PARTIDUL PARTICULARILOR

Partid Social Democrat Tradițional Român

Se adresează tuturor cetățenilor dornici de o schimbare reală în viața lor de zi cu zi precum și de siguranța zilei de mâine.

Partidul Particularilor, prin fuziunea cu Partidul Social Democrat Tradițional Român, formează o alianță care îmbină politica socială de piață cu experiența economică a micilor întreprinzători.

■ **Dorim promovarea unei economii sociale de piață, unde pentru cel defavorizat să existe o protecție reală;**

■ **Dorim o țară cât mai puțin poluată - contribuind cu toții la ameliorarea stării ecologice a mediului înconjurător.**

■ **Oferim o alternativă realistă, credibilă - continuarea reformei, fără privațiuni excesive și cu un ritm optim de relansare economică.**

■ **Oferim o reducere treptată a inflației și o scădere rapidă a șomajului.**

VOTATI PARTIDUL PARTICULARILOR VOTAȚI CANDIDAȚII NOSTRI LA FUNCȚIILE DE PRIMAR AL MUNICIPIULUI ARAD ȘI AL ORAȘULUI INEU.

■ FÂCEA CONSTANTIN COL. (R) - PENTRU FUNCȚIA DE PRIMAR AL MUNICIPIULUI ARAD

Lista cu candidații pentru Consiliul Județean Arad

1. Fâcea Constantin	col. (r)
2. Popa Sabin	inginer
3. Horgoș Virgil	patron

■ BRANCU GHEORGHE-PATRON-PENTRU PRIMĂRIA ORAȘULUI INEU

Lista cu candidații de consilieri municipali

1. Corpaci Eugen	tehnician
2. Cozma Pompiliu	patron
3. Matinca Nicolae	șomer
4. Cucu Marius Traian	economist
5. Pușcău Ana	patroană
6. Mateuț Emilia	patroană
7. Creța Maria	jurnalistă
8. Urechian Ioan	pensionar
9. Păcurar Adina	patron
10. Holicsek Iosif	șomer
11. Țantaș Dorina	control poartă
12. Grozavu Mircea	contabil
13. Simin Rozalia	
14. Dumitrică Radu	pensionar
15. Nicorici Cornel	patron
16. Jigău Gheorghe	patron
17. Țigan Tiberiu	profesor
18. Ciobică Daniel	psiholog

Prof. MICLĂUȘ IOAN

- candidat independent - CONSILIER MUNICIPAL

Stimați arădeni,

mă numesc **MICLĂUȘ IOAN**, am 43 de ani, sunt născut în Voivodeni, județul Arad, locuiesc în Arad (Alfa), am absolvit inițial Liceul Pedagogic Arad, ca șef de promoție - în 1977, la absolvire fiind încadrat la același liceu, am contribuit astfel la formarea a sute de dascăli răspândiți prin vestul țării. În paralel, am urmat Facultatea de matematică la Universitatea Timișoara, în prezent fiind profesor de matematică, cu gradul didactic I, la Liceul de Artă Arad. Sunt student la Drept și consilier municipal în actualul mandat. Am fost supleant pe lista pentru Camera Deputaților în legislatura '92-'96. Sunt ortodox, căsătorit - soția fiind medic primar în Arad.

Candidez ca **independent** pentru funcția de consilier municipal, poziție din care apreciez că pot servi cel mai bine comunitatea arădeană. Candidez cu convingerea, întemeiată pe fapte, că am fost util actualului CLM, având contribuții majore și pozitive la funcționarea sa, exprimând poziții riguros și pertinent argumentate, adesea un rol decisiv în adoptarea unor hotărâri, nu rareori în momente delicate. Am fost în grupul celor mai activi consilieri municipali, respectând trecutul dar deschis spre viitor și, prin experiența acumulată, apreciez că pot să contribui la mai buna și eficienta funcționare a viitorului CLM. Am ajuns în viața politico-publică în primul rând datorită curajului, conținutului și audienței largi a opiniilor exprimate și de aceea îmi asum și responsabilitatea rămânerii în viața publică. Sunt un cunoscut și cunoscător al mediilor publice și politice locale și chiar naționale, dar, mai ales, **am fost, sunt și voi rămâne un om obișnuit, trăitor printre oameni obișnuiți.**

Un **independent** nu e nici pe departe singur! Un **independent** are, uneori, chiar mai multă legitimitate pentru colectivitate decât unele filiale de partide - nu puține existând doar pentru alegeri ori printr-un pretins lider, iar între alegeri ele ori dispar, ori hibernează. **Eu, ca independent**, am legitimitatea conferită de sutele de semnături de susținere date, direct și în cunoștință de cauză, de către unii dintre d-voastră, de cele mai diverse vârste și ocupații. Ca și consilier am fost și voi fi ușa mereu deschisă spre dialog, spre abordarea și soluționarea principală și legală a problemelor oricăruia dintre d-voastră! Un **independent** poate întruchipa soluția pentru nevoia de echilibru constructiv în viața și decizia publică locală! Un **independent** poate fi mesagerul celor sătui de politică sau de algoritm, al celor disperați ori demobilizați, dar și al celor porniți indiscutabil pe calea unor transformări fundamentale.

În Consiliu, în mod cert, / Trebuie-un independent! / N-ar fi rău să intre doi, / Dar mi-e greu să cred, la noi! / Deci, atenție propun, / La cine-ar fi cel mai bun / Mai bun să vă reprezinte / Cu curaj, decent, cu minte!

VOTAȚI MICLĂUȘ IOAN PETRIȘOR, POZIȚIA 36 PE BULETINUL DE VOT AL PATRULEA ÎNTRE INDEPENDENȚI

La SEBIȘ

Pentru ca ceea ce s-a făcut bine până acum să continue

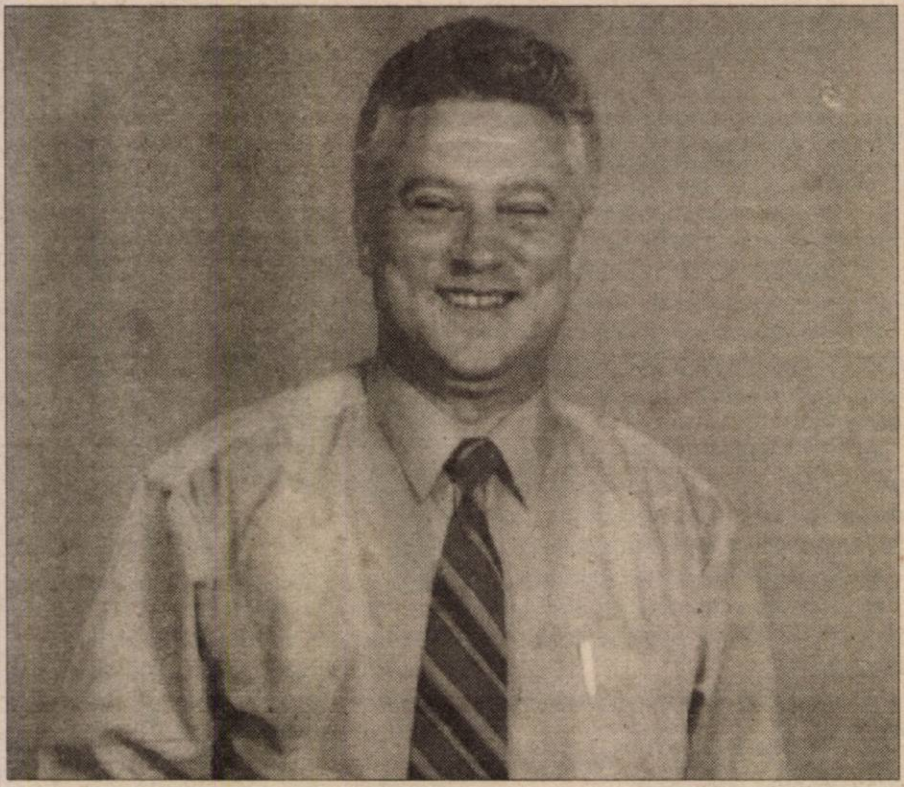

GHEORGHE FEIEȘ

PRIMAR

Partidul
CONVENȚIA ECOLOGISTĂ din ROMÂNIA
C. E. R.

Avem nevoie de ecologiști!
Votați candidații
Partidului C.E.R.

Consiliul Local Municipal Arad	Consiliul Local Pecica
VASS MONICA - 27 ani	PELE TRAIAN ALIN - 24 ani
PAL DORIN - 36 ani	SUCIU MONICA - 26 ani
BIBE ADINA - 24 ani	

O echipă tânără pentru o viață mai curată!
- VREM un TRAI DECENT!
- VREM să fim RECUNOSCUȚI!
- VREM să fim SOLICITAȚI!
- VREM să fim RESPECTAȚI!

VOTAȚI C.E.R.!

PETRU HARAP

Un primar potrivit pentru
ZIMANDUL - NOU

Mă numesc PETRU HARAP (zis DIDU) sunt fratele fostului primar HARAP DUMITRU (MITICĂ) cel care a introdus apa pe ultimele străzi, a reparat toate drumurile comunei și a betonat kilometri de trotuare și candidez la funcția de PRIMAR și CONSILIER al comunei ZIMANDUL - NOU.

PENTRU O VIAȚĂ MAI BUNĂ, PENTRU LINIȘTEA LOCUITORILOR COMUNEI ȘI PENTRU PROSPERITATE PROPUN URMĂTORUL PROGRAM:

1) **CORECTITUDINE, DREPTATE, EGALITATE**, indiferent de naționalitate sau religie, realizarea rapidă a solicitărilor și apărarea intereselor tuturor locuitorilor.
2) **INTRODUCEREA GAZULUI METAN** în cel mai scurt timp și la cele mai mici prețuri posibile.
3) **ASIGURAREA** iluminatului public permanent pe timpul nopții în toate localitățile comunei.
4) **REPARAREA** drumurilor și asfaltarea a 2 km de trotuare.
5) Deschiderea unui **CABINET STOMATOLOGIC**.
6) Voi cere medicilor de familie, să consulte o dată pe an toți locuitorii comunei în vederea menținerii stării de sănătate a locuitorilor.
7) Asigurarea serviciului de gardă în afara orelor de serviciu și efectuarea în dispensar a analizelor sumare de sânge și urină.
8) Voi oferi gratuit la PAȘTI și CRĂCIUN o masă caldă sau alimente pentru copiii orfani sau care fac parte din familii foarte sărace cât și persoanelor în vârstă, foarte sărace.
9) Amenajarea unui parc pentru joaca copiilor în ZIMANDUL-NOU și a unui teren de fotbal pentru elevii și tinerii din ANDREI ȘAGUNA.
10) Condiții mai bune pentru un program prelungit la grădinița din Zimandul - Nou (Castel).
11) În vederea descoperirii tinerelor talente se vor crea condiții pentru activități sportive și culturale. Amenajarea unui ștrand la balta din Zimandul - Nou.
12) Ținerea evidenței șomerilor pe vârste și meserii în vederea găsirii unui loc de muncă.
13) Crearea de locuri de muncă prin acordarea de avantaje investitorilor străini, sprijinirea micilor întreprinzători și înființarea de unități prestatoare de servicii către populație. Înființarea unui număr mare de locuri de muncă.
14) Pentru prevenirea focarelor de infecție și menținerea curățeniei se va creea o groapă de gunoi în vederea depozitării și distrugerii acestuia prin ardere.
15) Atragerea tinerilor la rezolvarea problemelor de administrație locală și promovarea acestora în funcții de conducere.
16) Găsirea unor noi surse de venit, altele decât creșterea impozitelor (nu intenționez să cresc impozitele).
17) Înfrățirea cu localități din alte țări în vederea obținerii de sprijin social, economic, cultural și turistic.
18) Rediscutarea dosarelor anulate pe nedrept celor care primeau ajutor social și nu prezentau o situație financiară grea.

CU AJUTORUL BUNULUI DUMNEZEU aceste obiective vor deveni realitate, comuna devenind mai frumoasă și prosperă.

Pentru realizarea acestor obiective la data de 04.06.2000, VOTAȚI pentru funcția de PRIMAR și CONSILIER pe domnul HARAP PETRU!

VOTAȚI PE DL. HARAP PETRU LA FUNCȚIA DE PRIMAR ȘI CONSILIER

75% dintre investitori, delegați din străinătate, oameni de stat care intră într-o primărie se uită în primul rând cum arată primarul. Dacă au constatat că este simpatic se vor interesa dacă este și deștept. Apoi, vor dori să afle dacă este cinstit.

DACĂ DORIȚI CA TOATE ACESTE CONDIȚII SĂ FIE ÎNDEPLINITE, VOTAȚI

SORIN NEAMȚU!

PDSR

„CU PDSR, CETĂȚEANUL VA AJUNGE LA PUTERE"

- Interviu cu dl. AVRAM CRĂCIUN, președinte PDSR Arad -

– D-le președinte, toate partidele de centru-stânga se pretind europene. PDSR-ul, cea mai mare forță politică din România, prin ce este un partid european?

– Esența doctrinei PDSR este democrația socială de tip european, adică democrația participativă. Aceasta înseamnă deplasarea centrului de greutate al activității spre cetățean, spre comunitățile locale, iar - pe de altă parte - activizarea rolului acestuia, creșterea prezenței lui în viața publică. Individul nu mai trebuie privit ca un obiect, ci ca un factor determinant al vieții publice în cadrul comunității.

– Care sunt acele realizări concrete pe baza cărora cetățenii ar trebui să voteze PDSR?

– Am elaborat o Constituție care s-a bucurat de aprecierea tututor țărilor democratice din Europa și din lume. În baza acesteia au fost create structurile și mecanismele statului de drept, care, în 1996 au făcut posibilă alternanța democratică la putere, lucru apreciat inclusiv de către Administrația SUA: Nu întâmplător, Bill Clinton l-a felicitat în primul rând pe Ion Iliescu pentru modul democratic în care a predat puterea și abia în al doilea rând pe președintele Constantinescu, pentru norocul că a obținut-o.

– Dar pe plan local?

– Dincolo de faptul că înainte de 1996 arădeanul o ducea incomparabil mai bine decât în prezent, investițiile atrase în județul nostru au fost peste 1500 de miliarde:

- **Drumurile naționale** (Nădlac-Deva, Vărșand-Chișineu-Criș-Hălmagiu, Oradea-Arad-Timișoara).
- **Centura Aradului**
- **Punctele vamale** (Nădlac, Tumu, Vărșand)
- **Aeroportul Arad**
- **Centrul de Dirijare a Zborului**
- **Zona Liberă Arad- Curtici**
- **Pieţele publice și agro-alimentare** (Mihai Viteazul, Catedralei, Aeroportului, Fortuna, Gării, Avram Iancu, Romană, Micălaca, Obor etc.)
- Demararea și sprijinirea construcției **Catedralei Ortodoxe**, împreună cu Episcopia Aradului.
- Acordarea de sprijin material major pentru cele două Universități arădene.
- Construcția „SANEVIT" Arad

- Modernizarea - prin fibră optică (Alcatel) a rețelei Rom TELECOM.
- Înființarea Regiei Petrolului în Arad, actualmente pierdută de către **Coaliție**, în favoarea Timișoarei.
- Sprijinirea reformei în Justiție prin înființarea Judecătoriilor la Chișineu-Criș, Lipova, Ineu, Gurahonț.
- Modernizarea Spitalului de Pediatrie din Arad și Chișineu-Criș, a Dispensarelor umane din 17 comune și a Clinicii Sanitar-Veterinare din Arad.
- Modernizarea tuturor fabricilor de industrie alimentară din județ, în vederea privatizării, lucru pe care actuala putere nu l-a folosit în favoarea cetățenilor.

– În concluzie dacă veți ajunge la putere, ce veți avea de făcut?

– Va trebui să reluăm ceea ce am început bine și au stricat alții. Vom face acest lucru împreună cu acele forțe democratice care nu și-au abandonat crezul în favoarea unor alianțe de circumstanță, pentru a accede la putere cu orice preț. **Timpul nu mai are răbdare.** A sosit momentul ca toți să înțeleagă că puterea nu ne este dată pentru noi, ci pentru a trăi mai bine cei mulți și necăjiți...

PDSR

OFERTA CONSILIERILOR MUNICIPALI PDSR: O VIAȚĂ DEMNĂ PENTRU CEI CINSTIȚI ȘI HARNICI!

- interviu cu dl. PAVEL SÂRBU, prim-vicepreședintele PDSR Arad -

– Cu ce ofertă electorală vin candidații de consilier municipal?

– Oferta este mult mai amplă, dar prioritățile noastre sunt următoarele:

- ***Stoparea degradării economico-sociale a municipiului prin stimularea relansării economice;***
- ***Realizarea unor programe moderne - cu un larg sprijin financiar, occidental pentru ridicarea gradului de urbanizare;***
- ***O protecție socială reală;***
- ***Înlăturarea haosului și a birocrației din administrația publică locală;***
- ***Sistematizarea municipiului;***
- ***Finalizarea Catedralei Episcopale Ortodoxe;***
- ***Modernizarea regiilor și companiilor publice în folosul cetățenilor;***
- ***Iluminatul public;***
- ***Dragarea Mureșului pe raza municipiului.***

– Nu sunt obiective prea îndrăznețe și prea electorale?

– Nicidecum! Sunt priorități care așteaptă de mult să fie îndeplinite. Avem certitudinea că oamenii de valoare pe care i-am ales le vor îndeplini, mai ales că aparțin partidului care va fi la guvernare. În acest mod, proiectele nu vor mai fi sabotate din considerente politice partizane. Va hotărî majoritatea și sunt convins că PDSR o va deține în viitorul CLM.

PDSR

CANDIDAȚII PDSR PENTRU CONSILIERI JUDEȚENI

1. Crăciun Avram Inginer, economist
2. Sârbu Pavel Profesor
3. Pârv Alexandru Inginer silvic
4. Pele Gheorghe Inginer
5. Sălăjan Marius George Tehnician
6. Jarco Simion Profesor
7. Sabău Gheorghe Jurist
8. Duma Mihai Inginer
9. Jucu Victor Economist
10. A. Aniței Nicolae Inginer
11. Păun Marin Inginer
12. Vasiescu Gheorghe Profesor
13. Crâsnic Ioan Medic
14. Jucotinschi Hortensia Ștefania Profesoară
15. Edeleni Coloman Jurist, economist
16. Mariș Ioan Inginer, Profesor
17. Contraș Gheorghe Economist
18. Șandru Lucian Sorin Comerciant
19. Bătăneanț Teodor Informatician, profesor
20. Gârgari Liviu Ofițer rez.
21. Popescu Dan Inginer
22. Scrob Corneliu Tehnician
23. Țărău Ioan Inginer
24. Șonca Petru Inginer
25. Dutca Ioan Medic
26. Vălean Alexandru Economist
27. Roșu Emilian Tehnician
28. Gavrilă Cornel Economist
29. Bugi Doina Mecanic
30. Doman Trăilă Inginer
31. Bartaliș Iosif Medic
32. David Ioan Economist
33. Vodiceanu Ioan Jurist
34. Cordovan Constantina Economistă
35. Popovici Cornel Tehnician
36. Avram Gheorghe Tehnician
37. Gorzo Ștefan Economist
38. Trânc Petru Preot
39. Ilica Ioan Inginer
40. Pop Ștefan Tehnician
41. Nicoară Petru Profesor
42. Pater Florian Inginer zootehnist

PDSR

CANDIDAȚII PDSR PENTRU CONSILIERI MUNICIPALI

1. Popa Dorel inginer
2. Blajovici Petre tehnician
3. Masut Eugen Bruno inginer
4. Zolotar Radu Ciprian medic
5. Năstase Mihai economist
6. Aslău Amalia profesor
7. Foslea Mircea inginer
8. Iliescu Ioan-Dumitru tehnician
9. Crîsnic Ioan medic
10. Moldovan Vasile ofițer
11. Gorzo Ștefan economist
12. Moț Lucian economist
13. Popa Fira medic
14. Jucotinski Hortensia Ștefania profesoară
15. Pop Florica economist
16. Aldea Mișu inginer
17. Ștrengar Virgil tehnician
18. Druia Pavel inginer
19. Colcer Ioan inginer
20. Mureșan Augustin profesor
21. Halic Camelia studentă
22. Raț Zaharie economist
23. Rișco Geanina inginer
24. Marina Cristina operator PC
25. Vancea Adriana
26. Stanciu Spiridon profesor
27. Stan Adina Maria economistă

O POLITICĂ NAȚIONALĂ PENTRU OM ȘI PENTRU ȚARĂ

MUNCĂ LEGALITATE DEMNITATE ȘI CREDINȚĂ ÎN DUMNEZEU.

BOJI STOIA TEODOR

Candidatul PUNR pentru PRIMĂRIA ARADULUI

O POLITICĂ NAȚIONALĂ PENTRU OM ȘI PENTRU ȚARĂ

SCRISOARE DESCHISĂ CĂTRE ARĂDENI

„De zece ani, arădenii sunt intoxicați cu promisiuni mincinoase. Același lucru se întâmplă și în această campanie electorală. Ce poate fi mai jignitor pentru arădeni decât risipa de fonduri bănești impresionante pentru o publicitate electorală exacerbată?

De unde provin aceste fonduri? La ce se face reclamă? „Realizările" pe care se bate atâta monedă sunt jalnice în raport cu posibilitățile județului și totuși, partidele aflate la putere duc o luptă oarbă pentru a-și adjudeca paternitatea acestora. De fapt, parțial ele au fost demarate înainte de revoluție.

Nu trebuie căutat prea mult pentru a constata că după revoluție s-a ales praful de puterea economică a Aradului. Astra, Aris, Avicola, Serele etc. s-au prăbușit, din cauza neputinței guvernanților centrali și locali. Ce s-a ales de cei 50000 de muncitori ai Aradului?

CE VĂ PROPUN, ÎN CALITATE DE CONSILIER PUNR?

Să acordați votul dumneavoastră celor care doresc revigorarea economică a Aradului. Numai printr-un sprijin real și muncă cinstită se poate ieși din groapa în care ne aflăm. Problemele de rezolvat sunt multiple și le cunoaște toată lumea. Toți promit că le vor rezolva. Se uită că fără ORDINE nu se poate face nimic. De aceea, voi susține din toate puterile organele de ordine, pentru a-și putea exercita atribuțiile. Datoria lor este să acționeze împotriva vandalismului, furtului, violului, crimei și toți trebuie să știe că **OMUL ÎN UNIFORMĂ REPREZINTĂ AUTORITATEA STATULUI DE DREPT**, aleasă și pusă în funcție pentru a fi în slujba cetățeanului.

VENIȚI LA VOT, pentru că numai așa vă puteți exercita puterea!"

IOAN MOȘ, consilier județean PUNR!

VOTAȚI CANDIDAȚII PUNR
Votați O POLITICĂ NAȚIONALĂ PENTRU OM ȘI PENTRU ȚARĂ!

MOȚIU GHEORGHE ROMON DIN MĂDERAT

UN TRACTORIST ÎNTRE MILIARDARI

Candidat independent de primar și consilier județean

Sunt singur între miliardari. Singurul care încearcă marea cu degetul, căci încercarea moarte n-are. Singurul tractorist pe listă de consilieri județeni, primul independent după partidele politice. Mai este nevoie câteodată și de a cincea roată la căruță. Unindu-vă forțele cu mine, Forța Dreptății va triumfa și vom putea cânta „Ilenuță tractoristă, tot la tine mă gândesc", în ciuda partidelor politice cu companiile lor de consilieri. Cine știe, poate că tractoristul va fi pozat între miliardari. Pălămidă și flori.

Astăzi, morcovii și porodicile românești nu mai sunt la modă. În toată lumea, puterea îi răsplătește pe cei bogați și puternici. Înscrie-te la partide și vei fi bogat și puternic, căci poate te vor vota naivii ca în 1996. Vei fi odihnit și gras, dar poate vei face infarct. Evreul scoate apă din piatră seacă, iar arabul moare de sete lângă pârâu. Va fi ca în cântec: „Dă-te Radule legat, ca să nu fii judecat."

Din 4 în 4 ani, puterea stă în mâinile dumneavoastră. Exercitați-o, dar să nu smintiți ca în 1996, când i-ați votat pe cei care au stricat SMA-urile și întreprinderile și contractele externe.

Votați cu poporul! Votați Forța Dreptății, căci așa este înțelept. Înțelepciune este să știi ce trebuie să faci, priceperea este să știi cum să faci, iar virtutea este să te apuci de treabă, căci banul și politica mișcă totul. Adunăm bani cu penseta și îi împrăștiem cu lopata, dând sute de milioane demnitarilor, iar nouă sărăcia. Asta nu va mai fi după 2000. Pentru băieți deștepți mai e loc sub soare.

Tractoristul Romon este trecut pe buletinele de vot pe locul 13 la primari pentru Pâncota și pe locul 26 pentru consilieri la Pâncota. Este primul independent după partide pentru consilieri județeni.

Dacă mă votați, bugetul Consiliului Județean va fi îndreptat spre investiții, nu spre salariile demnitarilor!

Votând cu mine, votați cu Poporul, cu Forța Dreptății! Victorie, popor înfrânt, dar să nu mai smintiți ca în 1996.

TRACTORISTUL CANDIDAT

PARTIDUL NAȚIONAL LIBERAL

PRIN NOI ÎNȘINE, ÎN EUROPA

VALENTIN PAUL NEAMȚ

Un primar liberal, pentru un Arad liberal! „Liberalismul nu înseamnă încremenirea în doctrină, ci permanenta adaptare a acesteia la nevoile societății"

„VALENTIN PAUL NEAMȚ, UN CÂȘTIGĂTOR!"

- CRIN ANTONESCU, MINISTRU AL TINERETULUI ȘI SPORTULUI -

„Am venit la Arad pentru a-l susține pe Valentin Paul Neamț, un primar cu veleități de câștigător. Spun aceasta, pentru că îl cunosc și știu ce a realizat până acum. Știu că de el depinde continuarea multor proiecte și investiții. Știu că VALENTIN PAUL NEAMȚ reprezintă o GARANȚIE pentru dezvoltarea economică a Aradului. Știu că liberalii arădeni formează o echipă puternică și de aceea mă adresez arădenilor:

VOTAȚI VALENTIN PAUL NEAMȚ!
VOTAȚI CANDIDAȚII PNL!
PE TOATE LISTELE, VOTAȚI SĂGEATA!"

FEDERAȚIA ECOLOGISTĂ DIN ROMÂNIA

VOTAȚI!

- *Un om curat într-un oraș curat*
- *Un municipiu cu recunoaștere europeană și mondială*
- *Dezvoltarea culturii*
- *Dezvoltarea învățământului*
- *Prosperitate*

„Omul a fost creat de Dumnezeu după ce a fost creat mediul înconjurător. Așadar, se cuvine ca omul să respecte și nu să distrugă ceea ce i-a fost dat de Dumnezeu."

Prof. dr. univ. AUREL ARDELEAN
Rectorul Universității de Vest „Vasile Goldiș"

UN OM PENTRU PRESTIGIUL CONSILIULUI LOCAL

Pentru Consiliul Local, votați poziția 21 de pe buletinul de vot! Votați BRADUL CU INIMĂ!

PARTIDUL ROMÂNIA MARE

Votați vulturul cruciat

POPINA VIOREL

Un primar pentru orașul LIPOVA

„Nu vreau să fiu primar pentru a mă îmbogăți. Dumnezeu mi-a dat putință de a câștiga prin muncă tot ceea ce am. Vreau să fiu primar pentru a-i ajuta pe cei care au nevoie de ajutor și pentru a-i pune să-și facă datoria pe toți cei care nu și-au făcut-o până acum."

Votați POPINA VIOREL!

UN OM OBIȘNUIT, UN PRIMAR DEOSEBIT!

RADU SCOROBETE

- **UN PRIMAR SIGUR PENTRU LIPOVA**
- **CANDIDAT ȘI PENTRU CONSILIUL JUDEȚEAN ARAD**

Un program ambițios pentru un oraș occidental

1. Modernizarea și asfaltarea tuturor drumurilor din oraș
2. Realizarea unui centru civic modern, european al orașului Lipova
3. Sprijinirea investitorilor locali cât și a celor străini în vederea realizării unui centru turistic în zona Radna, Cetatea Șoimoș și Băile Lipova. Conform unui program de investiții ce se va adopta în Consiliul local voi înființa cel puțin 200 locuri de muncă.
4. Valorificarea tuturor resurselor naturale de care dispune orașul Lipova: apa minerală, carierele de piatră, balastierele și pădurile în așa fel încât să aducă venituri substanțiale la bugetul local. La Lipova sunt șanse ca prin mijloace proprii să nu mai cerșim bani de la bugetul de stat.
5. Rediscutarea dosarelor cu ajutoare sociale ce au fost anu... și acordarea unor sume de bani celor cu probleme materi... insuficiente pentru un trai decent (pensionari, studenți, elevi, ...navi și alții).
6. Înființarea unei cantine pentru asigurarea unei mese calde ...ror celor care nu au nici un venit.
7. Asigur cetățenii orașului Lipova că în gospodăria fiecăruia nu va mai lipsi apa rece și caldă și ...lura. Atenție, să îndrăznească cei răspunzători să oprească apa și căldura!
8. Voi introduce în administrația locală un nou stil de muncă care să sprijine cu adevărat interesele cetățenilor orașului.

„Primăria" - va fi deschisă la orice propunere a alegătorilor.

9. Voi întocmi un program concret împreună cu specialiștii din oraș dar și cu conducerile: școlii, spitalului și ale celorlalte instituții, în vederea asigurării banilor pentru desfășurarea unei activități normale și civilizate. Școlile și spitalul nu vor mai suferi din lipsa banilor.
10. Realizarea unor lucrări de reamenajare a Muzeului Pompierilor în vederea intrării acestuia în circuitul turistic național și internațional.
11. Ordinea, disciplina, siguranța cetățeanului, paza și ordinea publică, curățenia orașului vor fi principalele obiective ce vor sta în activitatea mea zilnică. Lipova poate deveni un oraș al florilor. Vom planta anual mii de pomi și arbuști orientali.
12. Sprijinirea investitorilor locali pentru realizarea unor discoteci și localuri de petrecere a timpului liber pentru tineret. Împreună cu organizațiile de tineret, cu școlile din oraș și cu alți factori vom acționa pentru ca la LIPOVA să se desfășoare acțiuni de amploare națională. În acest sens mă gândesc la un festival de muzică ușoară intitulat „Lipova- dragostea mea!"

* Promovarea echipei de fotbal ȘOIMII LIPOVA în divizia B și modernizarea stadionului orașului.

13. Este numărul meu norocos! E treisprezece, e timpul să declar deschis NU DORESC SĂ DEVIN PRIMAR SĂ MĂ ÎMBOGĂȚESC - AM TOT CE ÎMI TREBUIE!
14. Înființarea unui post de radio local cu sprijinul RADIO CONTACT București.

Locuitori ai orașului Lipova,

E TIMPUL SĂ NU VĂ MAI LĂSAȚI PĂCĂLIȚI CA ÎN '96!

ALIANȚA pentru ROMÂNIA

ApR

NICUȘOR LAZEA

candidat pentru Primăria Pâncota

- 54 de ani, căsătorit, o fată
- Din 1996 este viceprimar al orașului Pâncota

Ce spune Lazea despre Lazea?

„Îmi plac cinstea, onoarea, corectitudinea, modestia și munca în echipă.

Ce își propune?

- Continuarea investițiilor începute;
- Introducerea apei în Măderat;
- Introducerea gazului metan în Pâncota și Măderat până la sfârșitul anului 2001.

Care vor fi prioritățile primarului Lazea?

- Refacerea digului de apărare din nordul orașului;
- Decolmatarea Văii Sodon.
- Repararea străzilor Mărginașe, Soarelui, Cimitirului, Cărămidăriei, Calvariei, Crișan și a celor din Măderat;
- Extinderea localului Liceului din Pâncota cu încă 6 săli de clasă;
- Sprijinirea activității cultural-sportive;
- Salubrizarea comunei și o groapă ecologică de gunoi.

„Cunosc problemele localității și știu cum să le rezolv"

Votați NICUȘOR LAZEA la poziția 5 pe buletinul de vot!

Sâmbătă, la Ineu

11 CANDIDAȚI DE PRIMAR ÎN FAȚA CETĂȚENILOR

Sâmbătă, începând cu ora 16,30, unsprezece candidați de primar s-au prezentat, pe scena Casei de Cultură, în fața alegătorilor. Prin consensul candidaților, întâlnirea a fost moderată de doi ziariști de la „Adevărul": DORU SINACI și ȘERBAN POPESCU.

Așa stând lucrurile, menționăm două aspecte ale acestei întâlniri:

- Toți candidații au venit foarte bine pregătiți în fața alegătorilor, răspunzând competent la întrebările care le-au fost puse;
- N-au existat atacuri directe.

D. S.

Pi(ș)cătura zilei

FLUTURI... ELECTORALI ?

... Domnilor, ziceți ce vreți, dar vin alegerile. Da! Vin! Numai că vom vedea noi ce se va... alege! Da, da... Nu mă credeți? Păi, oameni buni, uitați-vă în jurul vostru, pe case, pe porți, pe cutiile poștale, pe podurile de peste Mureș, pe stâlpii de curent, mă rog - pe tot ce se poate lipi ceva - au apărut fluturași CDR etc. etc., de nu mai ști pe care să-i prinzi.

Dar, uitați-vă, vă rog, și mai bine și mai atenți în jurul vostru și nu se poate - Doamne ferește - să nu fi observat de vreo câteva zile că municipiul a fost invadat de cohorte de fluturi albi-galbeni care, din câte am aflat, nu și-au stabilit (încă) partidul, ci doar... programul, respectiv acela de a distruge tot ce e pom fructifer ori alte plante sau arbuști, inclusiv culturile de căpșuni, zmeură... Și se zbenguie - ale dracului lighioane! - fără ca nimeni să le vină de hac; le este extrem de foame și-și caută locuri să-și depună ouăle, iar ce-o ieși, ce s-o alege mâine din toată metamorfoza asta, numai Dumnezeu mai știe!

Căci, pe la Primărie, se pare că lucrurile sunt clare: orice lucru care apare, are o mare valoare, cu nuanțe electorale! Nu-i timp de făcut stropiri - chiar dacă-i vorba de domeniul public - în folosul comunității ale cărei bunuri - inclusiv mult așteptata recoltă de fructe de primăvară-vară-toamnă - se vede amenințată de viitoarele omizi și alți dăunători. Așa că - văzând armata de fluturi născuți și din nepăsare - alegătorii comentează (nu vă spun eu cum! că se înțelege!) chiar dacă ridică neputincioși din umeri. Acum e - nu-i așa? - vremea promisiunilor deșarte (multe dintre ele), doar-doar se va „prinde" un loc în... balansoar(ul) puterii locale. Așa că fluturii pot să zboare, pentru că, după cum se-aude, „noi plecăm, vin alții", c-așa se rotește lumea, inclusiv cu fluturii care ne vor distruge merii, perii, și ceilalți pomi fructiferi. Cui îi pasă?

CONSTANTIN SIMION

ÎȚI ADUCI AMINTE CUM ARĂTA ȘTRANDUL...
... acum 2 ani ?
... cum se închideau porțile la ora 8, pe vremea primarului Moisescu ?
... cât era de întunecat, murdar, cu dughene ponosite și insalubre, cu prețuri mari ?

DE CE NU S-A FĂCUT NIMIC ACOLO PÂNĂ ACUM 2 ANI ?

Ca să schimbi ceva în bine la tine acasă, în cartierul tău, în orașul în care trăiești sau în cel mai îndrăgit loc al arădenilor, nu ajunge doar voință ....

... PENTRU CĂ AI NEVOIE DE CINEVA CU PRICEPERE ȘI FORȚĂ DE MUNCĂ !

Cel care gospodărește Ștrandul de 2 ani a realizat mai mult decât s-a făcut în 30 de ani pentru ca arădenii să se simtă ca la mare.

El a schimbat fața Ștrandului din Arad.

De un asemenea om are nevoie Aradul.

Ovidiu MARIAN primar

Cu forță și pricepere la drum !

CDR

NĂSTASE -COSTEA- AFIȘE

Prim-vicepreședintele PDSR Adrian Năstase a declarat, sîmbătă, la Craiova, că Adrian Costea ar fi trebuit să intenteze o acțiune în justiție pentru a-și cere drepturile dacă avea dificultăți în derularea vreunui contract privind afișele electorale din 1996.

"Mă miră de ce Adrian Costea, timp de patru ani, nu a făcut apel la instanță dacă avea nemulțumiri și argumente juridice în acest sens", a spus Năstase.

Liderul PDSR a arătat că este mirat și de faptul că Adrian Costea a trebuit să tipărească afișele electorale în Franța, cînd în România Monitorul Oficial oferea un preț foarte bun.

El a precizat că, în 1996, PDSR a plătit la Monitorul Oficial 260 de milioane de lei pentru afișele electorale, un afiș costînd 156 de lei. "Este greu să faci afișe mai ieftine", a spus Năstase.

Năstase a arătat că și în campania electorală pentru alegerile generale din acest an este foarte probabil ca PDSR să-și tipărească afișele la Monitorul Oficial, avînd în vedere și faptul că partidul este "pentru protejarea industriei naționale".

Adrian Costea a declarat, într–un interviu difuzat, joi, de postul de televiziune Prima Tv, că afișele electorale destinate campaniilor electorale din 1996 ale lui Ion Iliescu și PDSR nu au fost sponsorizări și că prețul materialelor menționate s–ar cifra la circa două milioane de dolari. "Nu erau un cadou ..., un cadou de Crăciun. Nu se fac cadouri cu facturi. Eu am facturi pentru aceste afișe", a spus Costea.

Președintele PDSR Ion Iliescu a declarat, la începutul săptămînii, că afișele electorale realizate de Adrian Costea au reprezentat sponsorizări pentru el, ca persoană publică, în baza legilor în vigoare.

GÂNDURI DIN SPANIA PENTRU ȘEPREUȘ

Deși nu sunt șepreușan get-beget, dar prin soția mea și prin cei 17 ani de prezență în localitate, dar mai ales prin implicarea mea atât în viața socio-culturală cât și în cea politică, eu cred că am dat dovadă că sunt mai șepreușan decât mulți născuți și crescuți în Șepreuș. Motivul pentru care fac publice aceste gânduri, este lipsa de „fair play" a așa-zișilor oameni politici care caută tot felul de „chichițe" pentru a pune bețe-n roate PDSR-ului din localitate.

Sunt nevoit să le reamintesc acestor oameni că încă sunt vicepreședintele PDSR-ului din localitate și dacă am fost trecut pe lista consilierilor la poziția nr. 11 pe care eu o consider ca onorifică, nu văd ce i-ar deranja așa mult, căci și un copil de la școala elementară își dă seama că nu pot prinde de consilieri toți 11 dintr-o listă, dar pe mine mă face să cred că acești oameni n-au minte nici cât acei copii și pe deasupra mai vor să fie și primari sau consilieri!!

- Oameni buni, treziți-vă și vă alegeți un primar care vrea și știe să se implice în treburile comunei și care totuși să aibă un partid puternic în spate.

În '96 nu ați avut încredere în mine și-n partidul pe care-l conduceam și după primul tur de scrutin am fost al 4-lea din 7 candidați. Nu ați crezut nici ce vă spuneam la alegerile generale și dacă cineva a zis „vrem schimbare" majoritatea ați procedat precum oile, iar după nici un an de conducere CDR-istă mulți dintre dumneavoastră ați venit și ați recunoscut că ați greșit și că eu am avut dreptate. Acum că am aflat lista cu candidații de primari și după analiza pe care am făcut-o în dreptul fiecăruia, îndemnul meu este să-l votați pe PÂRV GHEORGHE (GHIȚĂ GRASULUI) fiindcă este un om de cuvânt, dar mai ales are un partid puternic în spate (PDSR) care îl va sprijini în toate acțiunile sale, iar al 2-lea pe care vi l-aș recomanda, care s-a implicat în treburile comunei și dacă ar fi primar s-ar implica și mai mult - este actualul viceprimar - PINTEAN TEODOR.

Știu încă de vara trecută când eram încă în țară că unii dintre actualii candidați se temeau că voi candida la aceste alegeri deoarece mi-a crescut popularitatea și chiar 4 dintre ei m-au și întrebat ce intenții am pentru anul 2000.

Pe această cale vreau să afle toată lumea din localitate că pe mine nu mă interesa funcția de primar, doar pentru salariu, ci prin acea funcție puteam să fac multe pentru localnici în mod dezinteresat și asta poate să confirme mulți dintre cei pe care i-am ajutat în diferite momente în acest fel (pentru confirmare: Doda și Häiță lui Bombeu, Häiță lui Dehelean, Pătruț a lui Păstăl ș.a.) și un exemplu vizibil este că prin insistențele pe care le-am exercitat la FABIO am reușit să-l conving să deschidă și la Șepreuș o secție de Kindere.

Iar acum, la încheiere vă îndemn să lăsați deoparte sentimentalismele și gradele de rudenie și să-l votați pe cel care vă va putea ajuta cel mai bine atât prin însăși puterea lui, cât și prin cea a partidului care-l susține.

„Votați 3 trandafiri"

Pentru conformitate semnează

VELU SĂNIUȚĂ

P.S. Eu sunt de 6 luni în Castellon-Spania și aici sunt cca. 10.000 de români, iar în toată Spania cred că se poate înmulți acest număr cel puțin cu 4. Toți care suntem aici ducem lipsă de informație din țară, căci dacă ar fi aici un ziar de limbă română, care să prezinte și evenimentele din țară s-ar vinde ca pâinea caldă și totul ar fi OK.

Vă mulțumesc pentru timpul și spațiul acordate.

RADU VASILE ACUZĂ PNȚCD CĂ MANIPULEAZĂ OPINIA PUBLICĂ PRIN SCANDALURI PROGRAMATE

PNȚCD supraliciteaza oferta electorală prin manipularea opiniei publice cu scandaluri programate de tipul firul roșu, afacerea Costea sau cazul spălării de bani prin BIR cu scopul de a distrage atenția de la problemele țării, încercînd, totodată, să facă uitat rolul guvernării Vasile în atingerea unor efecte pozitive ale economiei, a declarat, sâmbătă, președintele Partidului Popular din România, Radu Vasile, la congresul extraordinar al acestui partid.

"Dacă România ar fi un trib de canibali, țărăniștii le-ar promite acestora misionari frăgeziți, dar pe banii contribuabililor", a spus Vasile.

Fostul premier a mai spus că PNȚCD este un partid care pune propriile interese mai presus de interesele naționale, acuzîndu-l că a renunțat la el și i-a ignorat "meritele" de dragul unui "pacient român". Vasile a apreciat că fostul său partid este cuprins de o "orgie emoțională", referindu-se la campania electorală a lui Cătălin Chiriță.

Președintele PPDR s-a arătat indignat și de faptul că PNȚCD atribuie evoluțiile din economie înregistrate în primele 5 luni ale anului 2000 exclusiv guvernării Isărescu. "Cei care au absolvit ASE-ul la zi știu că efectele se văd peste 3 - 6 luni", a explicat Vasile.

Fostul premier a apreciat că alegerile din toamnă vor aduce "foarte probabil" la guvernare o alianță PDSR-ApR-PNL, respingînd ideea că scandalul "firul roșu" și afacerea Costea l-ar fi "costat" pe Iliescu "mai mult de 3-4%".

Radu Vasile a anunțat că în luna septembrie PPDR va negocia cu "patidele de care se simte aproape" eventualele alianțe pentru alegerile generale. Vasile crede că partidul său poate intra în Parlament dacă pragul electoral va rămîne 3%, dar are dubii în cazul în care pragul se va stabili la 5%.

Vasile a mai arătat că în programul PPDR se propune alegerea președintelui țării de către Parlament, așa cum se procedează în țări ca Germania și nu prin vot direct. Radu Vasile a pledat pentru dezvoltarea relațiilor României cu Rusia și China.

NEPUTINȚA - PRINCIPALA CAUZĂ A UNUI SEZON RATAT

Ne-am îmbătat cu apă rece. Cam aceasta ar fi concluzia unui sezon întreg de „dictatură" italiană la F.C. UTA, în condițiile în care clubul fanion al Aradului din favorit la Divizia A a terminat campionatul în genunchi. Vina pentru contraperformanța din acest an o poartă în egală măsură conducerea, antrenorii, jucătorii, fără a uita însă neimplicarea autorităților locale care au spus „pas" problemelor UTA-ei. Și toate acestea pe seama naivității suporterului „alb-roșu", care nu a încetat să creadă că echipa sa de suflet va ajunge din nou acolo unde îi este locul, în primul eșalon fotbalistic al țării.

Anunțat cu „surle și trâmbițe", cu diplomă de Coverciano, primul antrenor italian al UTA-ei, Lorenzo Rubinacci a promis puncte și nu un joc spectaculos. Atâta timp cât Rubinacci a condus destinele „Bătrânei Doamne", putem spune că eram încă „în cărți", însă înfrângerile la principalele contracandidate la promovare, cea mai importantă la Arad, cu Gaz Metanul, au scris demiterea „macaronarului".

...Pentru ca în locul său să fie adus un altul, în persoana inventatorului de aparate pentru sportivi, Antonio Antonucci. A stat și acesta patru runde pe bancă, și după o victorie și trei înfrângeri ne-a spus la rându-i „arrivederci", iar șansele UTA-ei la pasul cel mare erau definitiv compromise.

Și pentru că cineva trebuia să scoată castanele din foc, la conducerea echipei a fost adus în sfârșit un antrenor autohton. Fără rezultate de senzație, formația condusă de Marcel Coraș a plătit tribut pregătirii de iarnă dezastruoase, finalul de campionat fiind așteptat ca o izbăvire.

Uf, că am scăpat. UTA a terminat pe 6, Drăgan a fost vândut la un preț bun, Lupaș și Ienciu au făcut jocul Romvestului, Gandolfi și-a făcut numărul, se poate retrage. Și ce rămâne. Un an de coșmar, un lot de jucători cu care ne e frică să pornim la drum din toamnă, aceiași diletanți ce urmăresc interese personale, dar ce e mai important amenințarea reprezentantului Errea ce spune că s-a săturat de UTA. Halal!

CĂLIN MNERIE

IARNA NU-I CA VARA

Celebra expresie îi aparține ministrului Transportului, Traian Băsescu și a intrat deja în istorie. La vremea respectivă, acest titlu a invadat prima pagină a tuturor ziarelor din România.

Iată că - acum - am găsit și la UTA o situație de genul acesta. În tur, când arădenii erau pe locul 3, cu +3 în clasamentul adevărului, spuneam că startul ratat a costat, însă cele patru puncte pe care le avea avans Gaz Metan nu erau un capăt de țară. Asta a fost în iarnă. Acum însă, în vară, UTA a terminat pe locul 6, dar cu +1 în clasamentul adevărului, adică un pasiv de 8 puncte față de primele 19 etape ale campionatului. Și iată așa am dedus, logic, faptul că iarna nu-i ca vara.

După ratarea promovării la baraj, UTA a pierdut în chiar prima etapă a sezonului 1999/2000, acasă, cu hunedorenii de la Corvinul. Se prefigura - deja - probleme în legătură cu eventuala promovare în prima divizie a „Bătrânei Doamne", mai ales că suporterii abia au așteptat momentul unui eșec, pentru a-i face pe fotbaliști vânzători, vizavi de zvonul apărut după baraj, cum că cinci dintre ei au vândut meciul.

Imediat, președintele clubului a plecat cu familia pe Litoral, iar italienii de la club au preparat victoria din următoarea etapă, de la Satu Mare, cu Olimpia. Din păcate, în derby-ul de la Mediaș, elevii lui Rubinacci au făcut figurație în teren, mai mult de o oră, iar rezultatul s-a văzut: 3-1, pentru gazde.

Au urmat patru vitorii consecutive, acasă - cu Motru și Severin, afară - la Vâlcea și Timișoara, cu UMT, meci în care UTA a evoluat fabulos, poate cel mai bun meci din ultimii șase ani, scorul fiind pe măsură: 5-0. Din păcate, a venit „dușul rece", de pe propriul teren (1-1), cu ASA Tg. Mureș și a fost nevoie de o victorie în ultima etapă a turului, 2-0 la Sibiu, cu Inter pentru ca UTA să revină în prim plan.

Cele două etape din retur, disputate anul trecut, au fost mai degrabă - dezastruoase pentru arădeni. S-a ratat un mare derby (1-2), cu Corvinul și au fost pierduți, pentru regalul cu Gaz Metan, de la Arad, fotbaliști importanți, precum Găman, Diaconescu și Todea, toți suspendați, iar C. Drăgan a luat drumul Capitalei, la Dinamo.

8000 de spectatori au așteptat, pe 4 martie a.c., victoria echipei UTA, împotriva Gazului Metan. Din păcate, o multitudine de greșeli, din partea tuturor celor implicați la UTA, a făcut ca echipa fanion a Aradului să piardă și să fie scoasă din orice calcul al promovării, iar antrenorul Rubinacci să fie înlocuit cu un alt „macaronar" venit la club, Antonio Antonucci, la fel de necunoscut ca și precedentul său coleg.

După doar patru etape, în care utiștii au fost penibili, reușind și contraperformanța de a pierde la retrogradata Minerul Motru, Antonucci și-a dat demisia, pretextând că nu s-a putut înțelege cu jucătorii, aceștia nerespectându-i sarcinile de joc. Mai mult, antrenorul italian a zis că fotbaliștii fac tot pe dos, ca de exemplu, când el spunea echipei să se apere, ea ataca. Scuze mizerabile, de adormit copii mici.

Deja UTA nu mai speria pe nimeni. Fotbaliștii păreau blazați, evoluau fără vlagă și - la un moment dat - s-a dat frâu liber inițiativei consultantului Luigi Piedimonte, aceea de a fi încercați cât mai mulți tineri. Din păcate, cum am mai spus și după înfrângerea umilitoare de la Petroșani, cu Jiul, talent nu înseamnă și valoare, iar UTA devenea „ciuca bătăilor". La Arad, „Bătrâna Doamnă" parcă își ridica poalele în cap, special pentru a fi violată, deoarece, altfel, nu ne putem explica înfrângerile în serie, cu UM Timișoara, Bere Craiova și ARO Câmpulung.

Doar cu o victorie la „U" Cluj, echipă deja resemnată la acea vreme, al treilea antrenor din acest campionat, Marcel Coraș nu putea fi acuzat de nimic, deoarece - când a fost instalat - a spus că echipa este în vacanță de 8 (opt) luni, adică exact de când a preluat-o Rubinacci. Aluzie înțeleasă de toată lumea, dar acest fapt nu i-a încălzit pe suporteri. Din contră...

Așa s-a încheiat un campionat rușinos pentru UTA, în care nu s-a regăsit - poate nici un moment - continuarea evoluției din „era Tisza".

După baraj, toată lumea se aștepta la ceva bun, însă, venirea italienilor la club a însemnat - practic - declinul UTA-ei. De ce? Poate ne răspund cei îndreptățiți.

LEO SFÂRA

Un stadion întreg aștepta mai mult de la UTA...

Foto: VIOREL MUSCA

RETROSPECTIVĂ FC UTA 1999-2000

De-a lungul celor 34 de etape ale campionatului, UTA a avut trei conduceri tehnice:

- etapa I - etapa a XX-a: Lorenzo Rubinacci, Franco Crescentini-Michelle Iacomucci
- etapa a XXI-a - etapa a XXIV-a: Antonio Antonucci-Sergio Rossi-Dan Mănăilă
- etapa a XXV-a - etapa a XXXIV-a: Marcel Coraș-Dan Mănăilă

Lotul de jucători utilizat:

Călin Mariș - 32 prezențe; Sorin Botiș și Cristian Panin - câte 30 de prezențe; Adrian Găman - 28 prezențe; Marius Ciubăncan - 26 prezențe; Cătălin Almășan - 25 prezențe; Emilian Diaconescu, Atilla Pap și Lucian Ciba - 23 prezențe; Cristian Todea - 22 prezențe; Lucian Crăciunescu - 21 prezențe; Alin Zaha - 18 prezențe; Claudiu Drăgan (transferat la Dinamo), Adrian Baciu și Costel Bogoșel - 17 prezențe; Nwoko Kent - 16 prezențe; Radu Mărginean - 15 prezențe; Adrian Popescu - 13 prezențe; Sebastian Huțan și Prince Ikpe - 10 prezențe; Radu Anca - 9 prezențe; Jenö Boroș și Ionel Juncu (plecat în Italia) - 7 prezențe; Alin Drida - 6 prezențe; Florin Turcan (plecat la Cetate Deva) - 5 prezențe; Răzvan Fritea - 4 prezențe; Alexandru Matei, Alin Drăgan și Attila Bier - 3 prezențe; Ionuț Bolcaș, Todjudeen Ibrahim, Marian Gall și Marius Demian - 2 prezențe; Coriolan Vizitiu, Cristian Ianu și Alin Ardelean - o prezență. Din lot a mai făcut parte portarul Cristian Stoicescu.

Golgeteri: Călin Mariș - 12 goluri, Claudiu Drăgan - 7 goluri; Nwoko Kent - 6 goluri; Marius Ciubăncan - 5 goluri; Cătălin Almășan, Lucian Ciba, Adrian Popescu și Cristian Todea - 3 goluri; Costel Bogoșel, Alin Drăgan, Cristian Panin, Sorin Botiș, Alexandru Matei și Coriolan Vizitiu - 1 gol. UTA a beneficiat de un autogol - Luput - UTA-Olimpia Satu Mare 1-0.

Cartonașe

Galbene: Cristian Todea - 14; Cătălin Almășan - 11; Marius Ciubăncan - 8; Cristian Panin - 7; Sorin Botiș și Radu Mărginean - 6; Emilian Diaconescu - 5; Călin Mariș și Lucian Ciba - 4; Adrian Găman, Adrian Popescu și Nwoko Kent -3; Attila Pap -2; Prince Ikpe și Jenö Boros - 1.

Roșii: Ionel Juncu (et. a III-a, Gaz Metan - UTA); Adrian Găman (et. a XVIII-a Corvinul-UTA); Emilian Diaconescu (et. a XIX-a UTA-Olimpia); Attila Pap (et. a XXIII-a Chimica-UTA); Cristian Todea (et. a XXIV-a UTA-UMT).

Penalty-uri: UTA a beneficiat de trei lovituri de pedeapsă, toate transformate (Ciubăncan -2, Claudiu Drăgan -1). A fost sancționată cu cinci lovituri de la 11 metri, 3 transformate.

Au ratat: Marius Popescu (et. a II-a - Olimpia-UTA 0-1) și Horațiu Cioloboc - et. a XXVIII-a - ASA Tg. Mureș-UTA 0-0.

DACIAN TODUȚA

VOCEA TRIBUNEI

Petre Stoica (muncitor, 44 ani): „UTA ne-a mai păcălit o dată. Sincer, nu știu dacă chiar s-a vrut promovarea. Italienii se pare că nu au forța financiară necesară de a ține o echipă în Divizia A, iar de conducătorii români numai gura e. Cu sau fără italieni, nici la anul nu vom promova."

Sergiu Crișan (tehnician, 38 ani): „Italienii au făcut experiențe în clubul fanion al Aradului, iar principalii vinovați sunt Lupaș și Ienciu că nu le-au deschis ochii. Ori conducătorii UTA-ei nu se pricep la fotbal, ori au fost precum orbii. De fapt, pe ei i-a interesat doar să-l vândă pe Drăgan la Dinamo, prin Romvest. Ar mai fi vrut Lupaș și Ienciu să vândă ceva, dar unde nu e valoare... Sunt dezamăgit de toată lumea, inclusiv de autoritățile locale, care tergiversează problema stadionului."

Vasile Toth (pensionar, 61 ani): „Plâng după zăpezile de altă dată. UTA de azi face de rușine un blazon câștigat cu atâta trudă de alții. De la jucători la antrenori, de la conducătorii italieni la cei români toți sunt niște incompetenți. Afară cu toți! „Bătrâna Doamnă" va reuși să promoveze doar atunci când va avea în frunte oameni cu dragoste pentru culorile alb-roșii. Să scrieți așa, poate îi vor prinde rușinea pe cei de la Romvest, care nu urmăresc decât afacerile personale."

Gheorghe Șelaru (mecanic, 40 ani): „Ce UTA, păi asta este echipă? Când fotbaliștii se îmbată cu o seară înaintea meciului, când conducătorii clubului habar nu au unde e federația, ce să mai vorbim. Mai bine mă întrebați despre guvernanți, să vedeți atunci înjurături...".

Silviu Ponta (student, 23 ani): „M-am săturat de UTA, nu ai ce vedea. Nici nu vor să promoveze. Aici se învârt bani și interese, nu se vrea performanță."

DANIEL SCRIDON

CLASAMENT GENERAL

1. Gaz Metan	34	21	6	7	53-22	69	(+18)
2. Aro C-lung	34	18	4	12	48-36	58	(+7)
3. Corvinul	34	16	6	12	51-33	54	(+3)
4. Olimpia	34	15	8	11	54-32	53	(+2)
5. Jiul Petroșani	34	16	5	13	41-38	53	(+2)
6. UTA	**34**	**16**	**4**	**14**	**49-39**	**52**	**(+1)**
7. Apulum A. Iulia	34	15	7	12	50-40	52	(+1)
8. UMT	34	13	10	11	61-45	49	(-2)
9. Fl. Vâlcea	34	13	9	12	45-41	48	(-3)
10. Inter Sibiu	34	14	6	14	39-43	48	(-3)
11. Electro Bere	34	15	3	16	48-53	48	(-3)
12. Drobeta (*)	34	17	3	14	49-61	48	(-3)
13. ASA Tg. Mureș	34	13	7	14	45-38	46	(-5)
14. F.C. Bihor	34	12	10	12	35-50	46	(-5)
15. „Poli"	34	12	6	16	50-54	42	(-9)
16. Chimica	34	12	5	17	36-51	41	(-10)
17. „U" Cluj	34	6	6	22	30-76	24	(-27)
18. M. Motru	34	6	5	23	28-66	23	(-28)

(*) Drobeta Tr. Severin a fost penalizată cu șase puncte.

CLASAMENT „ACASĂ"

1. Gaz Metan	17	16	1	0	41-6	49	(-2)
2. Drobeta	17	15	2	0	39-11	47	(-4)
3. Apulum A. Iulia	17	14	3	0	44-14	45	(-6)
4. Jiul Petroșani	17	14	3	0	32-3	45	(-6)
5. Olimpia	17	13	2	2	43-11	41	(-10)
6. Corvinul	17	12	2	3	36-10	38	(-13)
7. „Poli" Timișoara	17	11	3	3	35-14	36	(-15)
8. Chimica	17	11	2	4	31-16	35	(-16)
9. Inter Sibiu	17	10	5	2	23-8	35	(-16)
10. ARO C-lung	17	11	2	4	26-12	35	(-16)
11. Electro Bere	17	11	2	4	30-17	35	(-16)
12. UTA	**17**	**11**	**1**	**5**	**32-16**	**34**	**(-17)**
13. UMT	17	9	6	2	43-19	33	(-18)
14. Fl. Vâlcea	17	9	4	4	23-16	31	(-20)
15. F.C. Bihor	17	8	6	3	21-18	30	(-21)
16. ASA Tg. Mureș	17	8	4	5	29-13	28	(-23)
17. „U" Cluj	17	6	4	7	23-23	22	(-29)
18. M. Motru	17	6	3	8	19-19	21	(-30)

CLASAMENT „DEPLASARE"

1. ARO C-lung	17	7	2	8	22-24	23	(+23)
2. Gaz Metan	17	5	5	7	12-16	20	(+20)
3. UTA	**17**	**5**	**3**	**9**	**17-23**	**18**	**(+18)**
4. ASA Tg. Mureș	17	5	3	9	16-25	18	(+18)
5. Fl. Vâlcea	17	4	5	8	22-25	17	(+17)
6. UMT	17	4	4	9	18-26	16	(+16)
7. Corvinul	17	4	4	9	15-23	16	(+16)
8. F.C. Bihor	17	4	4	9	14-32	16	(+16)
9. Electro Bere	17	4	1	12	18-36	13	(+13)
10. Inter Sibiu	17	4	1	12	16-34	13	(+13)
11. Olimpia	17	2	6	9	11-21	12	(+12)
12. Drobeta	17	3	1	13	13-48	10	(+10)
13. Jiul Petroșani	17	2	2	13	9-35	8	(+8)
14. Apullum A. Iulia	17	1	4	12	6-26	7	(+7)
15. „Poli" Timișoara	17	1	3	13	15-40	6	(+6)
16. Chimica	17	1	3	13	5-35	6	(+6)
17. M. Motru	17	0	2	15	9-47	2	(+2)
18. „U" Cluj	17	0	2	15	7-53	2	(+2)

„Tricolorii” au jucat doar 20 de minute

OLANDA - ROMÂNIA 2-1 (1-0)

Pentru „naționala” condusă de Emerich Ienei a fost o adevărată sărbătoare prezența pe „Arena A”, una dintre cele mai noi construcții în domeniu, un stadion adevărat, de cinci stele. „Amicalul” Olanda-România, de la Amsterdam de sâmbătă seara, a prilejuit antrenorilor celor două echipe să vadă la lucru vedetele, dar - în același timp - și aspiranții la un loc în lotul pentru EURO 2000.

În ultimul moment au apărut modificări în unsprezecele de start, atât „tricolorii”, cât și „portocala mecanică” având în teren fotbaliști neanunțați titulari. La olandezi s-au accidentat - cu o zi înainte de meci - Reizinger și Davids, iar la noi, selecționerul Ienei a hotărât să verifice câtiva jucători tineri și o formulă imposibilă, cu Filipescu pe post de fundaș dreapta.

Încă din debutul partidei, gazdele s-au instalat la cârma partidei și au dominat copios o echipă românească ce a preferat să stea „la cutie”, însă apărarea fragilă, condusă neinspirat de Gheorghe Popescu, a prilejuit gazdelor să-și creeze faze periculoase la poarta lui Lobonț.

În min. 5, șutul lui Bergkamp ne-a dat fiori, mingea lovind încheietura barelor. Apoi, în doar trei minute, 29-31, Kluivert -nemarcat - a ratat incredibil de la doar câtiva metri. Cu două minute înainte de pauză ceea ce era firesc s-a întâmplat, însă după o gafă a eroului de până atunci, Lobonț, care nu a reușit să prindă mingea șutată de Overmars - de la 20 de metri - decât după linia porții. Era 1-0 și speranțele noastre - de a intra la cabine cu un egal - erau spulberate.

În repriza secundă, din nou, începutul ne-a dat fiori. Bergkamp a țintit, iarăși, transversala, Kluivert a ratat, din nou, două ocazii rarisime, iar Seedorf l-a evidențiat, totuși, pe Lobonț. Din păcate pentru noi, doar șutul trimis alături de poarta lui Van der Saar, de către nou-intratul D. Munteanu, nu putea să ne încălzească.

Ca un făcut, parcă după scenariul primei părți, după ratări a venit un nou gol, marcat de inepuizabilul Kluivert. Era minutul 69, când atacantul olandez a mai scăpat o dată de visătoarea apărare română, în frunte cu Gheorghe Popescu, l-a driblat apoi pe Lobonț și scorul devenea 2-0.

Unul dintre puținele momente, în care Liviu Ciobotariu a reușit să stopeze șarjele ofensive ale lui Bergkamp. Fază din meciul Olanda - România (2-1).

Treziți parcă din pumni, „tricolorii” au ieșit la joc și au dominat categoric ultimele 20 de minute, arătându-ne - astfel - că se poate și se putea mai mult. Șutul lui Hagi, din minutul 70, deviat fericit de V. Moldovan, în poarta „șomerului” de până atunci Van der Saar, a dat semnalul de revenire a românilor. La 2-1, Mutu et. comp. au presat continuu, făcându-ne să credem că până în minutul 70 pe teren a fost o altă formație a României, nicidecum prima reprezentativă. Hagi a tras excelent, dar Van der Saar a respins de lângă bară, iar Ganea și Mutu, doar cu goal-keeperul olandez în față, au ratat ocazii cât „roata carului”, de fiecare dată țintă fiind portarul gazdelor. Iată că după dezastrul din primele 70 de minute, românii au fost la un pas -foarte mic - de o egalare nesperată și neprogramată.

Din păcate, deși s-ar fi putut șterge cu buretele peste unele greșeli, dacă se marca pe final de meci, trebuie să spunem și să credem că primul unsprezece „tricolor” nu va fi la EURO ca și cel de la Amsterdam, deoarece linia de fundași, în afara lui Chivu, a fost mai tot timpul depășită. Dar mai sunt aproape două săptămâni în care se pot finisa multe, atât românii, cât și olandezii mai având de lucru, „portocala mecanică” având aceleași scăpări, adică în apărare.

Per ansamblu, dacă ne uităm la scor și la repriza secundă, având în vedere că Olanda este - practic - favorita „europenelor”, jucând și pe teren propriu, nu ne putem plânge prea mult. Însă, dacă ne gândim că Hagi et comp. nu poate și nu are voie să se mulțumească cu puțin, atunci ...

La fluierul arbitrului norvegian Terje Hauge, s-au aliniat următorii:

OLANDA: Van der Saar-Ooijer, Stam (Konterman), F. de Boer, Zenden-Seedorf, Winter, Cocu, Overmars (Van Vossen)-Bergkamp (Makaai), Kluivert (Van Hooijdonk).

ROMÂNIA: Lobonț-Filipescu (Contra), Ciobotariu, Popescu, Chivu-Petrescu (D. Munteanu), Măldărășanu (Fl. Petre), Lincar, Hagi-V.Moldovan (I. Ganea), Mutu.

LEO SFÂRA

Declarații după meci:

Frank Rijkaard (antrenor Olanda): "Am întîlnit o echipă puternică formată din jucători de valoroși. Am avut un bun început de partidă, în care am reușit să dominăm clar. După pauză am avut o cădere și nu am reușit să înscriem mai multe goluri. Cred că ne aflăm la un nivel bun înaintea ultimelor pregătiri pentru Euro 2000".

Emeric Ienei (antrenor (România): "A fost un meci extrem de disputat. În prima repriză am jucat cu frică, dar în partea a doua a meciului am ratat două ocazii imense de a egala. Trebuie să recunosc că și echipa Olandei mai putea marca. Gazdele au înscris al doilea gol în urma unei ezitări a lui Gică Popescu. A fost o întîlnire foarte importantă și foarte folositoare pentru ambele echipe. Cred că formația Olandei poate concura pentru cîștigarea titlului european. Echipa noastră, probabil ca și cea a Olandei, nu a avut prea mult timp pentru a se pregăti, din cauza campionatelor care s-au încheiat tîrziu. I-am oferit o șansă lui Lincar și evoluția lui m-a mulțumit, la fel ca și cea a lui Chivu și Lobonț. De asemenea, Măldărășanu a avut un randament bun. Din păcate, Dan Petrescu, care nu a mai jucat de ceva vreme, a acuzat o durere la spate. Cred că fiecare compartiment al echipei mai are nevoie de un plus de claritate în joc".

Gheorghe Hagi (căpitanul echipei României): "A fost un meci pe care cred că îl puteam termina la egalitate, ținînd cont de ocaziile avute în repriza a doua. Jucătorii tineri au evoluat foarte bine și au demonstrat că pot deveni oricînd titulari. Trebuie să credem mai mult în valoarea noastră, în posibilitățile noastre. Mai avem două săptămîni de pregătire în care putem să ne îmbunătățim jocul".

Gheorghe Popescu (fundaș România): "La turneul final trebuie să fim mai ambițioși, să avem mai multă încredere în noi. Jucătorii tineri care au evoluat astăzi au demonstrat că se pot integra în echipă. Cred că vom face o figură frumoasă la Euro".

Bogdan Lobonț (poratrul echipei României): "Mă bucur că am fost titular chiar pe stadionul echipei mele de club, unde m-am simțit ca acasă. Publicul a fost alături de mine și m-a încurajat. Cred că puteam obține un rezultat de egalitate în acest meci".

TRAFIC CU BILETE

Jandarmii belgieni au depistat, vineri, aproximativ 80.000 de pliante în sediul din Bruxelles al societății americane Pall Mall, prin intermediul cărora li se solicită persoanelor care dețin bilete pentru partidele din cadrul Euro 2000 să le vîndă firmei menționate în schimbul unei sume mari de bani, a anunțat, marți, agenția de presă Belga, citată de AFP.

Birourile agenției de voiaj patronate de Pall Mall au fost percheziționate în urma unei plîngeri depuse de responsabilii Fundației Euro-2000, organizatoarea Campionatului European.

Societatea Pall Mall oferă clienților săi călătorii, cazare și bilete la cele mai importante manifestări sportive.

Pliante asemănătoare celor depistate la sediul din Bruxelles al firmei Pall Mall au fost deja împărtițe pe stadioanele unde s-au desfășurat meciuri din cadrul campionatului de fotbal al Belgiei.

Responsabilii Fundației Euro-2000 au reamintit faptul că biletele pentru partidele din cadrul Campionatului European sunt nominative. Persoanele care au bilete pe care nu sînt scrise numele lor nu pot intra la meciurile competiției fotbalistice europene.

Vînzarea ilegală a biletelor pentru Euro 2000 în scopul obținerii unor venituri suplimentare este sancționată, în Belgia, cu închisoare de la șase luni la doi ani și cu o amendă în valoare de aproximativ 500 de euro.

FOTBAL INTERNAȚIONAL

BRAZILIA OPRITĂ PE WEMBLEY

Pregătirile pentru ultimul Campionat European al mileniului au intrat în linie dreaptă. Reprezentativele implicate fac ultimele retușuri, sfârșitul săptămânii trecute programând unele meciuri cu caracter amical:

- Anglia-Brazilia 1-1 (1-1). Au înscris: Owen - min. 32 respectiv Franca - min. 45.
- Norvegia-Slovacia 2-0 (1-0). Au marcat: Solskjaer - min. 21 (penalty) și Iversen - min. 84.
- Coreea de Sud - Iugoslavia 0-0

A TREIA CUPĂ PENTRU ESPANOL

Sâmbătă seară, pe stadionul „Mestalla” din Valencia s-a disputat finala Cupei Regelui, între formațiile Espanol Barcelona și Atletico Madrid. La sfârșitul celor 90 de minute de joc, trofeul a intrat pentru a treia oară în istorie în vitrina formației catalane, care s-a impus cu scorul de 2-1. Tabela a fost deschisă încă din minutul 2 de Tamudo, pe final de meci mai punctând Sergio Gonzalez (min. 85), iar pentru madrileni, proaspeți retrogradați în Segunda Division, Hasselbaink, în minutele de prelungire. Compatriotul nostru Costel Gâlcă a evoluat pentru Espanol pe întreaga durată a întâlnirii.

MARE SĂRBĂTOARE PE TIROL

Tirol Innsbruck a devenit sâmbătă, pentru a opta oară campioană a Austriei, devansând cu 3 puncte în clasament formația Sturm Graz. În ultima etapă: Innsbruck Austria Vienna 2-1, Ried-Sturm Graz 1-1; Lustenau-Salzburg 0-2; Grazer-AK Bregenz 0-4; Rapid Vienna-Lask Linz 0-1.

GLASGOW RANGERS FACE EVENTUL

Prin victoria din cupă în fața echipei Aberdeen (scor 4-0), campioana Scoției, Glasgow Rangers realizează eventul în sezonul 1999-2000. Succesul „cercetașilor” a fost facilitat de accidentarea după doar 3 minute de joc a legendarului portar Leighton, între buturile formației din Aberdeen intrând atacantul Robbie Winters, ce a fost învins pe rând de: Vidmar, Dodds, Alberts și Van Bronckhorst.

C. MNERIE

On
ON CLINIC LTD.
CENTRU MEDICAL INTERNAȚIONAL
DISFUNCȚII SEXUALE MASCULINE
oferă soluția pentru
INCLUSIV PENTRU DIABETICI, CARDIACI ȘI HIPERTENSIVI DAR ȘI PENTRU AMELIORAREA VIEȚII SEXUALE A FIECĂRUIA
Tratamentul este unic în lume, nu presupune limită de vârstă și are rezultate imediate.
Camerele de așteptare sunt private, iar discreția este garantată.
Timișoara: 056-134.888

Mercedes-Benz

La noi răspunsul la întrebările dumneavoastră este întotdeauna DA!

ARGUMENTE:
– cele mai bune autivehicule din lume? DA
– gama cea mai diversificată? DA
– cel mai bun raport preț-calitate? DA
– ultimele noutăți în domeniu de motorizări? DA
– leasing - cele mai bune contracte? DA
– cel mai complet stoc de piese de schimb? DA
– cel mai modern și dotat service? DA
– personalul cel mai experimentat în domeniu de service? DA
– cei mai mulțumiți clienți? DA

Doriți să vă numărați și dumneavoastră printre clienții noștri?
DA, la AUTO SCHUNN mă simt ca acasă!

AutoSchunn
Partener autorizat Mercedes-Benz
2900 Arad, Micalaca Est D.N. 7, F.N.
Tel/Fax: 0040-57-281.474, Tel.0040-57-286.680 - E-mail: schunn@inext.ro

Programul turneului final EURO 2000

Ziua	Localitatea	Grupa (Faza)	Meciul	Ora	Scorul
Sâmbătă, 10 iunie	Bruxelles	B	Belgia-Suedia	21,45	
Duminică,11 iunie	Arnhem	B	Turcia-Italia	15,30	
	Bruges	D	Franța-Danemarca	19,00	
	Amsterdam	D	Olanda-Cehia	21,45	
Luni,12 iunie	Liège	A	Germania-România	19,00	
	Eindhoven	A	Portugalia-Anglia	21,45	
Marți, 13 iunie	Rotterdam	C	Spania-Norvegia	19,00	
	Charleroi	C	R. F. Iugoslavia-Slovenia	21,45	
Miercuri, 14 iunie	Bruxelles	B	Italia-Beliga	21,45	
Joi, 15 iunie	Eindhoven	B	Suedia-Turcia	21,45	
Vineri, 16 iunie	Bruges	D	Cehia-Franța	19,00	
	Rotterdam	D	Danemarca-Olanda	21,45	
Sâmbătă, 17 iunie	Arnhem	A	România-Portugalia	19,00	
	Charleroi	A	Anglia-Germania	21,45	
Duminică, 18 iunie	Amsterdam	C	Slovenia-Spania	19,00	
	Liège	C	Norvegia-R. F. Iugoslavia	21,45	
Luni, 19 iunie	Bruxelles	B	Turcia-Belgia	21,45	
	Eindhoven	B	Italia-Suedia	21,45	
Marți, 20 iunie	Charleroi	A	Anglia-România	21,45	
	Rotterdam	A	Portugalia-Germania	21,45	
Miercuri, 21 iunie	Bruges	C	R. F. Iugoslavia-Spania	19,00	
	Arnhem	C	Slovenia-Norvegia	19,00	
	Amsterdam	D	Franța-Olanda	21,45	
	Liege	D	Danemarca-Cehia	21,45	
Joi, 22 iunie			Pauză		
Vineri, 23 iunie			Pauză		
Sâmbătă, 24 iunie	Amsterdam	sferturi	1A-2B (sfert 1)	19,00	
	Bruxelles	sferturi	1B-2A (sfert 2)	21,45	
Duminică, 25 iunie	Rotterdam	sferturi	1D-2C (sfert 3)	19,00	
	Bruges	sferturi	1C-2D (sfert 4)	21,45	
Luni, 26 iunie			pauză		
Marți, 27 iunie			pauză		
Miercuri, 28 iunie	Bruxelles	semifinale	sfert 1-sfert 4 (semif. 1)	21,45	
Joi, 29 iunie	Amsterdam	semifinale	sfert 2-sfert 3 (semif. 2)	19,00	
Vineri, 30 iunie			pauză		
Sâmbătă, 1 iulie	-	-	pauză		
Duminică, 2 iulie	Rotterdam	finala	semif.1 -semif.2	21,00	

Supermaraton 2000

ROMÂNI ȘI MAGHIARI AU ALERGAT ÎMPREUNĂ

Sâmbătă a luat startul supermaratonul Békescsaba-Arad-Békescsaba, în organizarea Consiliilor Județene, a Primăriilor și sub patronajul celor două Ministere. Și de această dată intenția declarată a fost întărirea legăturilor dintre țări, prin sport. Lucru, în mare măsură, realizat. S-a concurat atât la individual cât și în probele de ștafetă (4+1 componenți), feminin și masculin, participarea fiind masivă. Exceptând sportivii români și maghiari, au mai alergat competitori din Serbia, Grecia, SUA și Rusia. Greul organizării l-a dus, mai ales, partea maghiară, a cărei implicare s-a dovedit remarcabilă. Cât privește contribuția română la reușita parteneriatului - mai discretă - există premise ca pe viitor ea să devină substanțială. Primul ajuns a fost Szeman János, reprezentând echipa Adidas Barbot Budapesta, care a trecut linia de sosire la orele 16,04. Pe locurile următoare, la ștafetă, s-au clasat Mazda Team Békéscsaba și Zsindely Dörken (Ungaria), Clubul Atletic Arad situându-se pe poziția 10. Felicitați de primarul Valentin Neamț, atleții de la Adidas Barbot sunt profesioniști în domeniu, având experiența unor asemenea întreceri. Singurul obstacol - pe care l-au depășit, în cele din urmă - l-a constituit căldura, temperaturile atingând pe traseul de 103,8 km, 40°C. Precum în anul precedent, disputa individuală a fost adjudecată, la jumătatea distanței, de Hozár Attila, urmat de grecul Yannis Kouros. Între echipele feminine, întâietatea a revenit maghiarelor de la Kondorosi Szállitmanyozo G. M. K.

Primul sosit Szeman János (Adidas Barbot Budapesta)

Duminică, la ora 9,00, caravana a pornit iarăși la drum, din centrul Aradului. Returul a însumat 93,1 km. Premiile puse la bătaie de către organizatori ating valoarea totală de 1,8 milioane forinți. Vom reveni în numărul de mâine, cu rezultatele finale ale supermaratonului.

ADRIAN HĂRȚĂU
Foto: AL. MARIANUȚ

Meciuri de vacanță în Memorialul „Nicolae Dumitrescu"

Sâmbătă, a fost programată prima etapă a Memorialului „Nicolae Dumitrescu" la fotbal. La prima vedere, putem spune că rezultatele surpriză nu au întârziat să apară, însă atmosfera de vacanță din jurul acestui turneu scuză întrucâtva evoluția favoritelor. Dar iată rezultatele complete:

Grupa A: Romvest - Astra 1-3

UTA (juniori republicani) - Tricoul Roșu 3-0 (f. j.)

Grupa B: Semlecana Macea - Comera 0-3

Crișul Chișineu Criș - Frontiera Curtici 3-2

Grupa C: Crișana Sebiș - Șoimii Pâncota 3-0

Dacia Beliu - F.C. Ineu 1-3

Grupa D: Podgoria Ghioroc - Păulișana Păuliș 1-1 și 6-5 (după executarea loviturilor de departajare)

Șoimii Lipova - Gloria Arad 1-2

Câștigătoarele vor disputa finalele grupelor miercuri, 31 mai.

C. MNERIE

RAPID A CÂȘTIGAT CUPA ORAȘELOR LA HANDBAL FEMININ

Echipa feminină de handbal Rapid București este noua deținătoare a Cupei Orașelor, după ce a terminat la egalitate, scor 26-26 (12-12), întâlnirea retur a finalei competiției, disputată duminică, în deplasare, împotriva formației daneze Randers H.K. Câștigând partida tur de la București la o diferență de cinci goluri, 30-25, giuleștencele au intrat în posesia trofeului, înregistrând în dubla manșă scorul general de 56-51. Cea mai bună jucătoare în meciul din Danemarca a fost rapidista Monica Iacob, marcatoare a șapte goluri.

C. MNERIE

Tenis de masă

MEMORIALUL „NICOLAE JURCĂ", EDIȚIA A II-A

În organizarea Sindicatului Liber din S.C. „IMAR" S.A. Arad (președinte Virgil Culda), 32 de membri au participat la Memorialul „Nicolae Jurcă" la tenis de masă. Această a doua ediție s-a desfășurat în sala Școlii Sportive „Gloria" din Palatul Cenad, iar la turneul final și la festivitatea de premiere au participat d-na, Letiția Jurcă și d-na Nicoleta Jurcă, adică soția și una din fiicele celui care a fost Nicolae Jurcă.

Concurenții au fost împărțiți în prima fază în cinci grupe, primii trei din fiecare promovând în turul II. A urmat un nou tur, pentru ca, în turneul final să ajungă cei mai buni șase competitori. În urma unor partide spectaculoase, clasamentul final al Memorialului „Nicolae Jurcă", ediția II, arată astfel...

Clasament

1. Valentin Hornea (Secția V) - 1.500.000 lei
2. Dănuț Hălmăgeanu (Secția III) - 1.000.000 lei
3. Ioan Tătar (Magazin prezentare) - 700.000 lei
4. Daniel Vasi (Desfacere) - 500.000 lei
5. Ioan Drăgan (T.E.S.A.) - 200.000 lei
6. Ioan Diaconu (Secția V) - 200.000 lei

Așadar, Sindicatul Liber din IMAR nu se dezminte și continuă să organizeze întreceri sportive pentru membrii săi. Următoarea manifestare de acest gen va avea loc peste două săptămâni, când sindicaliștii de la IMAR se vor întrece la pescuit sportiv.

DANIEL SCRIDON

Întâlnire ministerială

CRIN ANTONESCU ȘI DEUTSCH TAMÁS AU VIZITAT ARADUL

Cu ocazia Supermaratonului desfășurat sub genericul „Frontiere deschise", la Casa de Oaspeți a avut loc sâmbătă seara o conferință de presă. Oaspeți de seamă ai orașului nostru au fost miniștrii Tineretului și Sportului din România și Ungaria, domnii Crin Antonescu respectiv Deutsch Tamás. Întâlnirea s-a consumat într-o atmosferă de concordie, umor și bună dispoziție. Au fost prezente, totodată, oficialități locale din Arad și Békéscsaba. În continuare vă prezentăm cele mai interesante intervenții ale invitaților.

Așteptări de la Sydney

„Am discutat importante probleme de cooperare în domeniile sportului și tineretului. Întâlnirea s-a dovedit utilă, reușită. Unele probleme au fost de principiu, altele concrete. Ne-am înțeles bine, limpede. Constat cu invidie cât de tânăr este omologul meu maghiar. Relațiile dintre Federațiile de atletism, lupte, judo și baschet sunt excelente, iar între Arad și Békescsaba colaborarea este veche, trainică. Cât privesc incidentele care mai există în dispùtele sportive româno-maghiare, ele nu trebuie exacerbate, suprapotențate. Nu trebuie privite din punct de vedere politic. Oricum, este nevoie de educație în acest sens. La Sydney... dorim să ne clasăm înaintea Ungariei. Vorbind serios, cred că Ungaria va fi în zona superioară a ierarhiei. Îi urez succes! De la reprezentanții României, aștept ca rezultatele lor să le întreacă pe cele de la Jocurile Olimpice anterioare (Barcelona și Atlanta). Referindu-mă la urmările acestei vizite pentru sportul arădean, menționez că avem în vedere alocarea unor bani pentru lucrările de la bazinul „Delfinul". Nu în ultimul rând, vom încerca să ne aducem aportul; alături de factorii locali, la reglementarea situației stadionului UTA." **(Crin Antonescu)**

România și Ungaria au devansat Europa

„Mă bucur să fiu aici, într-un context plăcut. Vă mulțumesc și vă salut respectuos. Sportul leagă țări, leagă popoare, iar între noi s-au format legături deosebite, înțelegeri între Ministere. Practic, Guvernele României și Ungariei au devansat Europa. Spun asta fiindcă doar acum, în anul 2000, s-au „alipit" probleme tineretului și sportului, în Consiliul Europei, pe când la noi acest lucru e valabil de mult timp. Studiem posibilitatea întăririi relațiilor dintre școli, pentru promovarea unor valori precum toleranța și înțelegerea. Franța și Germania sunt un exemplu în această privință. Peste un milion de școlari din aceste țări s-au vizitat reciproc în ultimii 40 de ani. Despre tensiunile sportive româno-maghaire, aș menționa că în opinia mea, sentimentul național trebuie să fie curat, sănătos. Esențial este să se urmărească binele formației favorite, fără a se dori răul celeilalte. Din câte am aflat, sportul arădean are tradiție. Iar tradiția este importantă. De la Olimpiada de la Sydney aștept bucurie pentru suporterii României și Ungariei. Sunt puține ramurile sportive în care să fim rivali. O parte a discuțiilor noastre rămâne învăluită în mister. Ne-am împărtășit, în secret, numărul scontat de medalii. Este același." **(Deutsch Tamás).**

▼▼▼

În final a fost comunicat mesajul președintelui Ungariei, dl. Göncz Arpád. Mesajul poate trece drept motto al manifestării: „Mai avem multe să ne spunem!"

ADRIAN HĂRȚĂU
Foto: AL. MARIANUȚ

Rugby

„COCOȘUL GALIC" CALCĂ ÎN PICIOARE „FRUNZA DE STEJAR"

Duminică după-amiază, pe stadionul Dinamo din Capitală, în prezența a 3500 de spectatori, echipa națională a României a fost înfrântă clar de puternica reprezentativă a Franței, cu scorul de 67-20. Partida a avut un caracter amical și a demonstrat încă o dată diferența uriașă de valoare dintre cele două țări în ceea ce privește jocul cu mingea ovală.

„CUPA PRIMĂVERII ARĂDENE" LA ÎNOT

Zilele trecute, la Bazinul acoperit „Delfinul" a avut loc concursul de înot dotat cu „Cupa Primăverii arădene", la care au participat 270 de copii de 9, 10, 11 ani de la 6 cluburi din țară (Baia Mare, Timișoara, Reșița, Alba-Iulia, Ploiești și Arad - CSS, Șc. gen. nr. 5 și ASTRA).

Sportivii pregătiți de prof. ARTUCOV MIROSLAV au obținut următoarele rezultate:

Loc. I: Beleiu Mirona - 50 m bras - Fete 10 ani; Toma Valentin - 50 m bras - băieți 10 ani

Loc II: Sănduțu Tudor - 50 m bras - băieți 11 ani; Benczik Alexandra - 50 m bras - fete 10 ani; Tarce Alexandra - 50 m spate - fete 10 ani

Rezultate bune au mai obținut: Szabo Petru, Huțiu Mark, Okroș Brian și Costin Roxana

Sportivii pregătiți de prof. Bitang Viorel au obținut următoarele medalii:

Loc. I: Blaga Răzvan - 50 m liber - băieți 9 ani; Mazilu Ciprian - 50 m spate - băieți 9 ani; Mladin Alexandra - 50 m bras - fete 9 ani; Blaga Răzvan - 50 m spate - băieți 9 ani

Loc II: Bokor Karina - 50 m liber - fete 9 ani

Loc III: Costin Bogdan - 50 m bras - băieți 9 ani; Elhumidi Doroteea - 50 m bras - fete 9 ani; Bokor Karina - 50 m spate - fete 9 ani

S-au mai remarcat: Sinko David, Costin Bogdan care au ocupat locul IV în probele de 50 m liber și 50 m bras.

De remarcat progresul realizat de sportivii de la Școala Generală nr. 5 (clasele de înot) care se pregătesc cu grupele de performanță ale CSS-Arad. Amintim aici următorii sportivi:

● Szatmary Timea și Tarce Alexandra din clasa prof. Barto Emeșe

● Șandor Sebastian din clasa prof. Zabu Aureliu

● Melnic Miruna, Banci Anca, Lupescu Adela, Cotrău Mădălina, Stavarache Nicoleta din clasa prof. Radu Gheorghe

Precum și sportivii de 9 ani: ● Mladin Alexandra, Elhumidi Doroteea, Velcherean Izabela - din clasa prof. Radu Gheorghe; ● Baltă Vlad și Creț Alexandru din clasa prof. Zabu Aureliu.

C. ALEX

TREI MEDALII DE AUR PENTRU GIMNASTICA ROMÂNEASCĂ

Gimnastul român Marius Urzică a cîștigat, duminică, la Bremen, medalia de aur în proba de cal cu mînere, din cadrul Campionatelor Europene de gimnastică artistică, în timp ce Marian Drăgulescu a obținut titlul european în proba de sol, informează AFP.

În concursul rezervat juniorilor, gimnastul român Ilie Popescu a cîștigat titlul european în proba de cal cu mînere, iar Tiberiu Cismadia a obținut medalia de bronz în proba de bară fixă, din cadrul aceleiași competiții.

Rezultate înregistrate, duminică, la Bremen, în finalele pe aparate din cadrul Campionatelor Europene de gimnastică artistică, rezervate băieților:

Seniori

Cal cu mânere

1.Marius Urzică (România) 9,762 puncte

2.Eric Poujade (Franța) 9,750

3.Olexandr Beresch (Ucraina) 9,662

Sol:

1. Marian Drăgulescu (România) 9,687 puncte

2.Gervasio Deferr (Spania) 9,675

3.Alexei Bondarenko (Rusia) 9,587; Igor Virovs (Letonia) 9,587

Juniori

Cal cu mânere

1. Ilie Popescu (România) 9,625 puncte

2. Damien Millot (Franța) 9,525

3. Pavel Schischu (Belarus) 9,387

Bară fixă

1. Georgi Grebenkov (Rusia) 9,625 puncte

2. Jose Luis Fernandez (Spania) 9,550

3. Tiberiu Cizmadia (România) 9,537

4. Benjamin Poiret (Franța) 9,512.

Fii atent la ăștia de la Computer Club !

Uite ce prețuri au!

SIEMENS S6	- 15$
ERICSSON 628	- 15 $
SONY 2000	- 19$
PHILIPS SAVVY	- 39$
MAXON MN-2	- 39$
MOTOROLA cd930	- 55$
ERICSSON T 10	- 99$

Oferta CONNEX
valabilă până la 2 iulie 2000
PRIMA LUNĂ FĂRĂ ABONAMENT
program 9:00 - 23:00

AUTOCOM COMPUTER Club
Computer Club vis-a-vis de Liceul Economic
B-dul Decebal 2-4, Tel.: 057-280 953
*prețurile nu includ TVA
oferta este valabilă doar cu conectare la CONNEX, în limita stocului disponibil
dealer autorizat CONNEX

AUTO TECH SERV
Treci și tu pe la Autotechserv!
AUTO TECH SERV
*service pentru toate tipurile de mașini
* spălătorie auto
* vopsitorie cu cabină
* tinichigerie
* piese de schimb la comandă - inclusiv **DAEWOO** și **auto japoneze**
Arad, str.Poetului nr.54 A
Tel./Fax.: 24.36.35

Viața se schimbă.
Schimbă frecvența!
Europa FM 89.3

A AUGSBURG INTERNATIONAL
IMPORTATOR
PIESE AUTO ORIGINALE
MARCI EUROPENE SI JAPONEZE
CAMIOANE MERCEDES, MANN, IVECO, VOLVO, DAF
ARAD Str. Nicolae Balcescu Nr. 22,
Tel: 057- 25.25.95; Fax: 057- 21.41.91

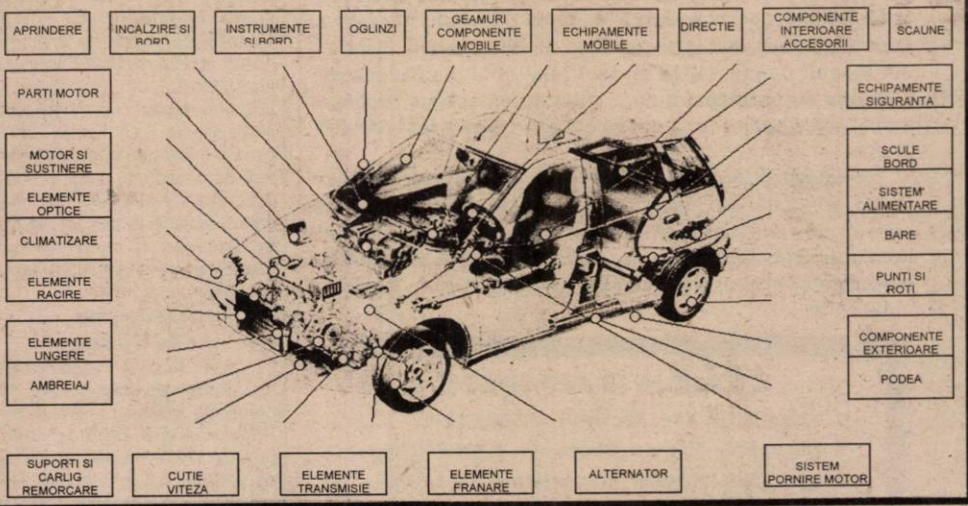

Circumscripția Electorală Nr. 1 Arad
Biroul Electoral
Nr. 47/25 mai 2000

COMUNICAT

În data de 30 mai 2000, orele 12,00, la Sala nr. 33 a Consiliului Județean Arad, președinții birourilor electorale ale secțiilor de votare din municipiul Arad, sunt convocați la ședința de instruire cu privire la metodologia de aplicare a dispozițiilor Legii nr. 70/1991, modificată și republicată.

În situația imposibilității prezentării președinților, vor fi prezenți locțiitorii acestora.

PREȘEDINTELE B.E.M.
Procuror de la Parchetul de pe lângă Tribunalul Arad
DAN ILARIE ADINEL

S.C. MANITOBA TEX S.R.L.
Angajează
IMPRIMEUR PRODUSE TEXTILE
Condiții:
- bărbați și femei;
- vârsta maximă 30 de ani;
- domiciliul stabil în Arad;
- stagiul militar satisfăcut;
- preferabil experiența în domeniul textil:
Telefon: 250505;
Fax: 281322.
Adresa: Str. Ursului nr. 21
(1420556)

COMPLEXUL EXPOZIȚIONAL romexpo BUCUREȘTI
COMPLEXUL EXPOZIȚIONAL ROMEXPO
București - România
BIFE-TIMB 2000
Târg specializat internațional de mobilă, produse din lemn, accesorii mobilă, decorațiuni interioare; mașini și echipamente pentru exploatare forestieră și prelucrarea lemnului
6-10 septembrie
• ediția a IX-a

Informații și înscrieri:
ROMEXPO S.A.
Telefon: 224 05 40; 224 31 60;
Fax: 224 04 00
e-mail: exposp1@ccir.ro

SC COMFRUCT SA LIPOVA

scoate la vânzare prin licitație, începând cu data de 1 iunie 2000

utilaje agricole pentru pomicultură produse și ferme de producție pomicolă.

Pentru informații, contactați numărul de telefon 057/563.020 sau în Lipova, str. Lugojului nr. 6.
Informații detaliate găsiți pe adresa www.jb.rdsor.ro/comfruct.

SSI

Societatea de Servicii Informatice Arad S.A.

Vă invită la noul modul de CURSURI DE INIȚIERE ÎN UTILIZAREA CALCULATOARELOR PC.

Cursurile se vor organiza după următorul program:

05 iunie - 16 iunie 2000 **Modulul Windows** ora 11-15 sau 15-19

19 iunie-23 iunie 2000 **Modulul Microsoft Word 2000** ora 9-12.

Număr limitat de locuri!!!

Acordăm reduceri de tarif pentru elevi, studenți și șomeri.
Pentru informații și detalii vă rugăm să ne contactați la tel 057.256579, 256592, 095-632821 e-mail: **ssi@ramses.ro** sau la sediul firmei pe str. Horia nr. 7.

S.C. „FERONERIA" S.A. ARAD

ANUNȚ

ÎN ATENȚIA ACȚIONARILOR S.C. „FERONERIA" S.A., ÎN ATENȚIA MEMBRILOR ASOCIAȚIEI „FERONERIA" P.A.S.

În perioada 22 mai 7 iunie 2000 se va desfășura subscrierea de acțiuni S.C. FERONERIA S.A. pe baza HOTĂRÂRII ADUNĂRII GENERALE EXTRAORDINARE A ACȚIONARILOR din data de 7 aprilie 2000.

Cererile de subscriere se vor completa la sediul societății și se va depune 30% din valoarea acțiunilor subscrise.

Programul subscrierii:
- în perioada 22.05 - 6.06.2000, de luni până vineri între orele 13 - 16
- în ziua de 7.06.2000 între orele 7 - 11 pentru membrii asociației FERONERIA PAS și între orele 7 - 16 pentru acționarii S.C. FERONERIA S.A.

CONSILIUL DE ADMINISTRAȚIE
(5172034)

BIROTICA

Leximis — Splaiul Gen. Gh. Magheru Bl. 329B (Micalaca) Tel./Fax: 057/270111; 270100, Arad

- Tehnică de calcul
  - PC Compace Garanție 3 ani
  - imprimante EPSON HEWLETT PACKARD
  - *PC Pentium începând de la 85 USD+TVA*
- Copiatoare MINOLTA
- Seifuri
- Mobilier de birou
- Mașini de numărat bancnote

S.C. ECOS-IMPEX S.R.L.

Arad, Calea A. Vlaicu 257 (lângă Peco) tel. 289740

DEPOZIT MATERIALE DE CONSTRUCȚII

Vinde din stoc și preia comenzi la:

■ țigle indigene și din import Ungaria; ■ cărămidă indigenă și import Ungaria ■ B. C. A. și bolțari din beton; ■ oțel beton; ■ var, ciment, ipsos, glet, adezivi ■ plasă gard, rabitz, cuie; ■ diferite materiale de construcții ■ bolțari 30x25x20 - 461.500 lei/mc pentru 20 buc/m2 zidărie de 30 cm ■ bolțari 30x15x20 - 552.000 lei/mc pentru 16 buc/m2 zidărie de 15 cm

Preia comenzi pentru orice tip de mobilă din pal melaminat import, bucătărie, birotică, camere copii, sufragerii.

O soluție la cheie — TRANSPORT ȘI MONTARE LA DOMICILIU GRATUIT (4873577)

Noul Renault Megane Classic

... cea mai sigura masina din categoria sa !

ACUM DOAR 8500 USD + taxe !!!

Motorizari : 1,6 ; 1,6-16V ; 1,9 Dti

...disponibil si in varianta BREAK

In Arad, prin : S.C. GETAX S.A., concesionar Renault
Calea Bodrogului, nr. 10,
telefon / fax 057/280794

RENAULT

Vă invităm să admirați aceste autoturisme la standul Renault din cadrul târgului TRANSPORT - AR în perioada 31 mai-3 iunie deschis la Sala Sporturilor Arad.

---

175 de ani de experiență bancară

Cea mai bună bancă internațională din România.

în peste 75 de țări din întreaga lume

Cea mai bună bancă internațională din Europa Centrală și de Est.

Pentru orice informații suplimentare, vă așteptăm la sediul nostru: Str. Cloșca nr. 1, Arad 2900, tel: (057) 213 222

ABN·AMRO Bank

MAREA TA DE LA ARAD - ŞTRANDUL NEPTUN

Un concediu mult mai ieftin şi mai aproape!!!

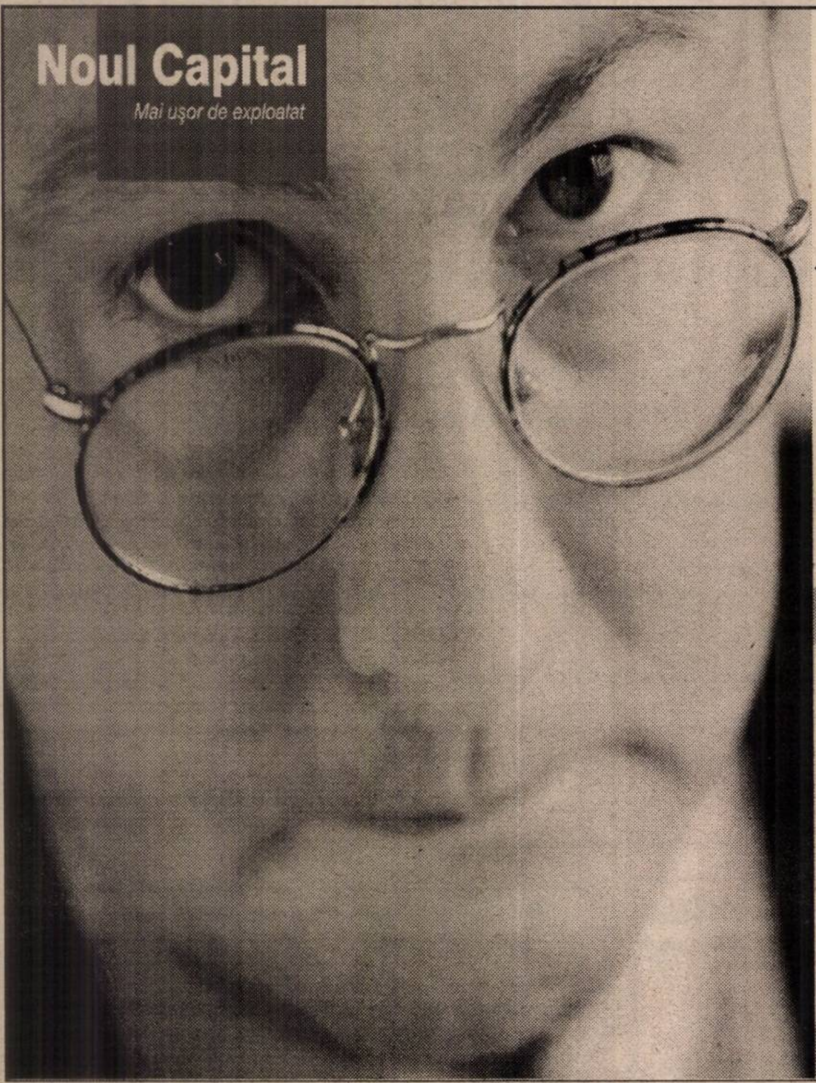

Esenţial e să ai informaţia de care ai nevoie atunci când ai nevoie şi să o foloseşti eficient. Restul sunt amănunte.

De opt ani pentru un mediu de afaceri dinamic

există

mereu în schimbare: Noul Capital, într-un nou format.

S.C. PREFIN EST EUROPE S.R.L.

Str. 6 Vânători nr. 35/A - Arad

ANGAJEAZĂ

SPECIALIST ÎN DOMENIUL CONFECŢIILOR

- INGINER sau TEHNICIAN -

Condiţii:

- Studii superioare sau medii de specialitate
- Experienţă în domeniul confecţiilor - croi - 3 ani
- Vârsta maximă - 35 ani
- Disponibilitate la program prelungit de lucru
- Cunoştinţe de limba italiană

Cei interesaţi se vor prezenta la sediul societăţii începând cu data apariţiei anunţului în ziar, de luni până vineri, între orele 7,00-15,30.

Salarizarea va fi atractivă, conform experienţei de lucru.

(1420537)

MATRIMONIALE

DOMN străin, 45 ani, 1,80/80, caut DOMNIŞOARĂ, 25-35 ani, frumoasă, engleză puţin, pentru CĂSĂTORIE în ISRAEL. Telefon 280533. (12924)

VÂNZĂRI APARTAMENTE O CAMERĂ

Vând garsonieră Vlaicu, 3.800 DM. Telefon 237048. (13971)

Vând (schimb) garsonieră confort I, Confecţii, cu apartament 2 camere. Telefon 251796, după ora 17. (12209)

Vând garsonieră confort I, Micălaca, bloc 123. Telefon 094.616.265. (12972)

Vând apartament 1 cameră, îmbunătăţiri, Mioriţa; 12.000 DM negociabil. Telefon 094.988.154.

Vând garsonieră zona gării, et. III, telefon Alcatel, parchet, cablu TV, preţ 11.500 DM, negociabil. Telefon 094.258.424. (13774)

Vând 2 garsoniere cf. I, et. II şi III, bl. 29, Alfa, îmbunătăţite, balcon închis, satelit, telefon, baie faianţă + gresie. Telefon 092 872 479, 236262 după ora 21. (13117)

Vând garsonieră confort III, îmbunătăţiri, stil CPL. Telefon 511257. (0363780)

VÂNZĂRI APARTAMENTE DOUĂ CAMERE

Vând apartament 2 camere, Aleea Amara, bloc X 40, sc. B, etaj II, ap. 9. Telefon 241469; 093.440.391. (13089)

Vând apartament 2 camere, zona III, proaspăt zugrăvit, uşă blindată, geamuri termopan, scurgere separată. Telefon 092 826 592. (13181)

Vând apartament 2 camere, et. II, Podgoria, 24.000 DM, negociabil. Telefon 234693. (12935)

Vând 2 apartamente a 2 camere, în curte, str. Gh. Doja, nr. 158, vizibile zilnic orele 10-17. Telefon 223476. (13827)

Ocazie! Vând apartament 2 camere, 70 mp, etaj I, Micălaca 500; 12.100 DM. Telefon 279718; 094.542931. (13923)

Vând apartament 2 camere, 63 mp, Piaţa Soarelui, et. IV/IV, acoperiş fără probleme, 12.700 DM, negociabil. Telefon 243082 sau 092.294.842. (7816)

Vând 2 camere Micălaca, modificat, îmbunătăţit, 13.000 DM. Telefon 270856. (13016)

Vând apartament 2 camere, decomandat, parter, zonă centrală (Tricoul Roşu), bun pentru firme, preţ 26.000 DM. Telefon 254182. (13890)

Vând apartament 2 camere, zonă centrală, ocupabil imediat. Telefon 094 507 353. (13911)

Vând apartament 2 camere, cf. I, multiple îmbunătăţiri, pivniţă, et. IV, acoperiş în garanţie, zonă liniştită, str. Poetului bl. P2, ap. 18, preţ 14.000 DM. Telefon 237533. (13933)

Vând apartament 2 camere, parter, Confecţii, balcon închis, parchetat, faianţat, gresie, zugrăvit recent, 13.000 DM, negociabil. Telefon 253830, după ora 17. (13961)

Ocazie! Vând apartament 2 camere, Vlaicu, 9.000 DM. Telefon 270872. (13972)

VÂNZĂRI APARTAMENTE TREI CAMERE

Vând apartament 3 camere, 115 mp, 3 balcoane, 2 băi, îmbunătăţit, 33.000 DM negociabil. Telefon 092.292.563; 275669. (13030)

Vând apartament 3 camere, Faleza Sud, bloc 10, preţ 16.000 DM. Telefon 277083. (13033)

Vând apartament 3 camere, 125 mp, toate îmbunătăţirile, 82.000 DM. Telefon 092 294 842. (11743)

Vând 3 camere, bloc nou, 21.000 DM. Telefon 253364. (13016)

Vând apartament 3 camere, et. III, Micălaca 500, 87 mp, 15.100 DM. Telefon 279718, 094 542 931. (13923)

Vând 1 sau 2 apartamente a 3 camere, cu îmbunătăţiri, zona Vlaicu, et. 9, preţ 10.500 DM respectiv 11.000 DM. Relaţii telefon 092 274 217. (13140)

Vând 3 camere, central, deosebit, îmbunătăţit, convenabil. Telefon 270856. (13016)

Vând apartament 3 camere, garaj, Micălaca 300 (în faţă). Telefon 253326. (13972)

DEPOZITUL CONSTRUCTION HOUSE

Arad, str. Pădurii nr. 49, tel.:254457

VINDE DIN STOC LA PREŢURI DE DEPOZIT!

❑UŞI METALICE (UŞI BLINDATE) ❑Tablă zincată ❑Oţel beton ❑P.C. ❑Placaj ❑PFL ❑PAL ❑BINALE (uşi, ferestre - peste 20 modele) ❑Podele şi lambriuri din brad ❑Parchet - fag ❑CAHLE TERACOTĂ (mecanice şi manuale) ❑Cărămidă şamotă ❑ŢIGLĂ - Târnăveni ❑Plăci azbociment ❑Bitum ❑Carton asfaltat ❑Carbid ❑Electrozi

PROGRAM:
LUNI-VINERI 8.00-17.00
SÂMBĂTĂ: 8.00-12.00

Ofertă specială
- LAMBRIURI PVC
- RIGIPS Import
- VATĂ MINERALĂ Import

VIZITÂND DEPOZITUL NOSTRU VĂ PUTEŢI CONSTRUI O CASĂ LA UN PREŢ ACCESIBIL

DORIŢI O TÂMPLĂRIE MODERNĂ PENTRU CASA DVS.?

Tel. 210280

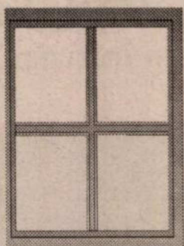

■ *Preferaţi ca această tâmplărie PVC cu sticlă termopan să fie de calitate şi din import?*

Apelaţi la: **EXCLUSIV AL - PLAST**

■ Casa dvs. poate avea de astăzi:

UŞI, FERESTRE CU STICLĂ TERMOPAN!

Arad, str. Pădurii nr. 91A, tel./fax: 210280

Fax: 210280

AICI TOTUL ESTE IEFTIN ŞI DE O CALITATE DEOSEBITĂ!

(973863)

S.C. INSTALSAN CONSTRUCTION COMPANY

ARAD, STR. PĂŞUNII (spre Piaţa Soarelui) nr. 13, MICĂLACA (aproape de cimitir) a deschis un

DEPOZIT DE MATERIALE DE CONSTRUCŢII:

■ PAL ■ PFL ■ PLACAJ toate grosimile
■ SOBE TERACOTĂ ■ UŞI ■ FERESTRE
■ BITUM ■ CARTON ASFALTAT
■ ŢIGLE ■ COAME ■ UŞI METALICE

INSTALAŢII SANITARE:

■ GRESIE ■ FAIANŢĂ
■ OBIECTE SANITARE

TELEFON 259088

PROGRAM zilnic: 8,00 - 16,00
sâmbătă: 8,00 - 13,00

VÂNZĂRI APARTAMENTE PATRU-CINCI-ŞASE CAMERE

Vând apartament 4 camere, Vlaicu, bloc Z 28, sc. D, ap. 19, etaj 7. Telefon 289672; 289546. (13855)

Vând apartament 4 camere, decomandat, Micălaca 700, ultramodernizat, et. I/IV. Informaţii telefon 230607, 094 556 717. (13930)

VÂNZĂRI CASE

Vând casă, localitatea Sînleani nr. 22, preţ negociabil, vizibilă zilnic, după ora 16. Telefon 093.305.285. (12959)

Vând casă cu grădină, interior modificări cu toate facilităţile şi confortul, cartierul Poltura. Telefon 248627. (13963)

Vând casă 2 apartamente, 1.000 mp, grădină, gaz, apă, baie, în Pârneava. Informaţii telefon 094 555 452. (11247)

Vând vilă, parţial finisată, DPM, Aradul Nou, preţ la vedere. Telefon 278077; 092.703.126. (12928)

Vând urgent casă mare, 2 corpuri, grădină cu pomi, suprafaţa 900 mp. Telefon 092 239 471, 256543. (f. 1420526)

Vând casă veche cu grădină mare, comuna Iratoş. Telefon 220282 ziua; 221177 - seara. (12974)

Vând casă mare cu atelier auto şi grădină. Telefon 283677. (13011)

Vând casă cu grădină şi mobilă stil. Telefon 092 562 402. (13257)

Vând casă 5 camere + dependinţe, 1.000 mp, Pârneava, str. Oituz nr. 85. Telefon 270789. (13248)

Vând casă 4 camere, bucătărie, baie, grădină în Sîmbăteni nr. 396. Telefon 216146. (13705)

Vând casă în Ungaria, asigur drept de şedere permanent în Ungaria, posibilitate fără viză Schengen, aştept numai oferte serioase. Telefon 092.622.767.

Vând casă, centru, localitatea Curtici, grădină 2700 mp. Telefon 276772. (13770)

Vând casă mobilată, cu grădină, Zimandul Nou. Telefon 264198. (13234)

Vând casă mare ultracentral, parter - privatizat; etaj - apartament. Telefon 234862. (13191)

Vând casă cu loc ultracentral, excelent construcţie firme. Telefon 092.281.508; 257012. (13907)

Vând casă 2 camere, anexe, grădină, 40.000 DM. Telefon 231985, seara. (13913)

Vând casă mare, 4 camere, dependinţe, grădină, Aradul Nou, centru. Telefon 057 - 278908. (13920)

(Continuare în pagina 23)

(Urmare din pagina 22)

Vând casă, grădină și 4,5 ha pământ în comuna Mișca, jud. Arad. Telefon 092,509.092. (13926)

Vând casă lângă gară, grădină, apă, gaz, preț avantajos; Sântana, str. Primăverii, nr. 4. Telefon 462819. (0363866)

Vând casă neterminată, Ineu, str. A. Iancu nr. 38. Telefon 094 104 850. (13111)

Vând casă, Calea Victoriei, bun privatizare, garaj, grădină, magazin, stare funcțională, 2 intrări, stare bună, 98.000 DM. Telefon 230401. (13183)

Vând casă cu 6 apartamente în stare de demolare, str. Gr. Alexandrescu nr. 11, teren total 633 mp. Informații telefon 094.506.469; 255983, seara. (13684)

Vând casă cu 2 apartamente a câte 2 camere, str. Gh. Doja nr. 88, teren total 1015 mp. Informații telefon 094.506.469; 255983, seara. (13684)

Vând, în comuna Șagu nr. 326, două case, în curte, anexe, grădină, pomi, vie, pentru două familii, 38.000 DM, negociabil. Telefon 092.225.767. (13810)

Vând casă mare, toate facilitățile + grădină, loc neinundabil, Bujac, str. Progresului nr. 38, preț avantajos, eventual variante. Telefon 094 906 178. (13938)

Vând vilă (170 mp), 50.000 DM; casă mică în aceeași curte, 25.000 DM sau ambele cu 69.000 DM. Telefon 211278, 223117, 093 518 656. (13951)

Vând casă, localitatea Curtici, str. A. Mureșanu nr. 11. Informații telefon 531050. (4932333)

Vând casă de vacanță cu piscină și cu teren 1.000 mp în Gladova. Telefon 094 531 832. (13911)

Vând casă la șosea, 4 camere, baie, apă, gaz, grădină, excelent privatizare, Chișineu Criș, str. Înfrățirii nr. 27. Telefon 521176. (0363867)

Vând casă în Aradul Nou, 3 camere, pivniță foarte mare, grădină, telefon, apă, gaz, zonă bună. Informații telefon 212881 sau 279007. (13871)

Vând casă 3 camere, bucătărie, baie, coridor închis, cămară alimente, beci, bucătărie de vară, garaj dublu, curte betonată, anexe, grădină total 800 mp, gaz pe stradă. Telefon 288037. (13188)

Vând casă cu 3 camere, telefon, baie și grădină, Chișineu Criș, str. Privighetorii nr. 2. Telefon 520708. (0363868)

Vând casă cu brutărie cu instalație industrială completă sau separat, Kardoskut, Ungaria. Telefon 0036 68-429-190. (13954)

VÂNZĂRI SPAȚII

Vând gheretă Piața Miorița, 2 intrări, aer condiționat, apă, canal. Telefon 094.669.443. (12993)

Vând GRAJD pentru creștere de animale și abator, nou, dotat cu utilaje, autorizat pentru funcționare, în comuna Șimand. Telefon 422012. (13697)

Vând bar în gara Sântana; aparat înghețată cu 2 brațe, dozator bere și cuptor pizza. Informații telefon 462522. (0360381)

VÂNZĂRI TERENURI

Vând grădină mare cu casă mică în Gai. Telefon 220282 - ziua; 221177 - seara. (12974)

Vând teren intravilan 10.000 mp, Arad, Grădina Poștei, nr. 305. Telefon 289546. (13855)

VÂNZĂRI AUTO

Vând Dacia 1310, Break, 1988, culoare roșie, stare foarte bună, Micălaca, Calea Lipovei nr. 262.

Nu-ți mai fă griji, CAUCIUCURILE de care ai nevoie, sunt la mine, IEFTINE și BUNE, toate dimensiunile, cu garanție, aduse din GERMANIA. Telefon 259339; 094.706.321. (11214)

Vând Rapid Diesel, an 1986, preț 4.900 DM, negociabil. Telefon 092.251.535. (12936)

Vând Peugeot 504, camionetă Diesel, an 1985, preț 3.900 DM, negociabil. Telefon 092.251.535. (12936)

Vând motocicletă CZ 125; preț convenabil. Telefon 265029. (13168)

Vând Peugeot 309 Diesel 1990, persoană fizică, 6.300 DM. Telefon 092.477.834. (13096)

Vând BMW 730 IA, an fabricație 95, preț 30.000 DM. Telefon 095 417 171.

Vând autobasculantă Tatra, stare de funcționare. Telefon 285519. (12147)

Vând VW Passat 1,6 D, fabricat 1992, înmatriculat. Telefon 095.519.899. (13704)

Vând Dacia 1310, avariată, CIV + talon, Curtici. Telefon 464659. (13775)

Vând 2 autocamioane Saviem pentru piese schimb. Telefon 289546. (13855)

Vând Opel Vectra 16 V, an 1996, înmatriculat, preț 14.500 DM. Telefon 092.413.147. (13826)

Vând urgent Renault 18, 1984, benzină, persoană fizică. 1.500 DM. Telefon 211160; 092.273.759. (13943)

Vând Opel Astra Caravan 1994, 1.600 cmc, benzină, stare perfectă, recent înmatriculat persoană fizică. Telefon 094.544.832. (12931)

Vând Dacia papuc carosat pentru transport alimente în stare excepțională. Telefon 422012. (13697)

Vând tractor U 650, stare foarte bună de funcționare și cultivator 4 rânduri; cumpăr Ifrom. Telefon 094.522.567, sau Răpsig, nr. 237. (0363775)

Vând Glorie C 12. Informații localitatea Secaci, nr. 55, familia Crișan. (0363777)

Vând Glorie Ferguson masa 3 m. Informații localitatea Botfei, nr. 94. (0363778)

Vând Ford Sierra 1,8 TD, 1991, înmatriculată, genți magneziu, stare foarte bună, preț 6.200 DM. Telefon 094.776.665. (0363779)

Vând Audi 80 D, recent adus în țară; preț negociabil. Telefon 287721. (13966)

Vând combină păioase Fella Jupiter, masa tăiere 1,80 m, motor Volskwagen, benzină, preț negociabil 2.500 DM. Telefon 057 - 270011. (13949)

VÂNZĂRI ELECTRO

Vând VITRINĂ frigorifică tip insula, ieftin. Telefon 211491. (12887)

Vând TELEVIZOARE color, diagonala 70 cm și 51 cm, țipuri noi, foarte ieftin. Telefon 211491. (12887)

Vând FRIGORIFICE NEMȚEȘTI: FRIGIDERE, COMBINE, CONGELATOARE, LĂZI, la prețuri între 1.000.000 și 3.000.000 lei, cu garanție. Telefon 057-259339, 094 706 321. (11214)

Vând TV COLOR PHILLIPS, 900.000 lei și TV GRUNDIG stereo, teletext, 1.900.000 lei, cu telecomandă. Se oferă garanție. Telefon 057-259339, 094 706 321. (11214)

Vând MAȘINĂ SPĂLAT AUTOMATĂ EUDORA 1.500.000 lei și MIELE, 2.900.000 lei cu garanție. Telefon 057-259339, 094 706 321. (11214)

Vând CÂNTARE ELECTRONICE; CASE MARCAT FISCALE, omologate. Telefon 272727; 281188.

Vând TV color, diferite modele, cu garanție. Telefon 219365. (12825)

Vând computer Pentium Compaq cu tastatură CD, monitor de 17 inch, Onscreahn Dell cu meniu pe ecran în 6 limbi, 32 RAM și 165 MHz. Telefon 280260. (13077)

Vând diferite tipuri de TELEVIZOARE COLOR stereo. Telefon 280260, orele 9-19. (13077)

Vând TV color, mașină spălat automată, cuptor microunde; garanție. Telefon 284604. (13047)

Vând televizoare color Philips, Panasonic, Grundig, teletext, telecomandă. Telefon 264004. (13915)

Vând TV color, preț 800.000 lei, garanție 6 luni. Telefon 244904, orele 9-17. (13918)

Vând TV color stereo, teletext, 1.350.000 lei; garanție 6 luni. Telefon 212005, orele 9-17. (13918)

Vând diferite TELECOMENZI pentru TELEVIZOR (165.000 lei); VIDEO, satelit, componente electronice. Telefon 092.368.868. (12519)

Vând VITRINĂ frigorifică pentru expunere și păstrare de preparate din carne sau prăjituri. Telefon 422012. (13697)

Vând frigider Arctic, mijlociu. Telefon 236552, zilnic, orele 18-21. (13935)

VÂNZĂRI DIVERSE

Vând PLASĂ GARD ZINCATĂ, toate dimensiunile; TABLĂ ZINCATĂ 0,4; SÂRMĂ NEAGRĂ și ZINCATĂ, PLASĂ RABITZ și CUIE CONSTRUCȚII, str. Vrabiei nr. 4. Telefon 289997. (12634)

Vând mobilă combinată tip Nădlac, 350 DM. Telefon 094.988.154; 279679. (13154)

Vând ȚIGLĂ Marsilia portugheză, fabricată Sighișoara, 4250 lei/buc.; ȚIGLĂ JGHEAB 3600 lei/buc; CĂRĂMIDĂ EFICIENTĂ 300/250/150-6750 lei/buc.; TERASIT, MOZAIC, PRAF MARMORĂ 800 lei/kg.; DEȘEURI MARMORĂ. Infor-mații localitatea Mâsca nr. 33. Telefon 531498; 094.561.854. (12334)

Vând bolțari beton și zgură, dimensiuni diferite, avantajos. Telefon 095 418 089, 095 846 149. (11007)

Vând bolțari termoizolanți 4 modele, pavele, borduri. Telefon 095.634.885. (11157)

Vând acte „casă schimb valutar" activitate întreruptă temporar. Telefon 094 661 161. (12802)

Vând MOBILĂ, second hand, Germania. Telefon 095 417 171. (f. 1420549)

Vând repatriere de Arad. Telefon 094.286.652. (13264)

Vând COLȚARE, CANAPELE, fotolii, DORMITOARE, noi, în rate. Telefon 094.507.339; 275551. (12846)

Ofertă unică! Vând LEMNE FOC, orice cantitate (vagonabil). Telefon 094.904.544. (13869)

Vând parchet 11 mp, stare excepțională. Telefon 057 - 211804; 094.541.230. (1[illegible]

Vând roch[illegible]să cu trenă, model deose[illegible]nvenabil. Telefon 057[illegible]1804; 094.541.230. (13920)

Vând [illegible]ROBOLȚARI termoizolanți cu certificat calitate 300x250x200 la 5.000 lei/buc; 1mc-350.000 lei. Telefon 281491; 092.381.750. (12842)

Vând lambriuri cireș și calorifere noi, Germania. Telefon 094 104 850. (13111)

Vând 800.000 acțiuni SIF I Banat-Crișana. Telefon 095.615.555. (13078)

Vând vitrine frigorifice (refrigerare), noi, import Italia, rafturi pentru magazin alimentar și 2 case fiscale de marcat „Elka". Telefon 092.344.829. (12804)

Vând UTILAJE noi pentru ABATOR. Telefon 422012. (13697)

Vând mobilier comercial. Informații telefon 250912. (13939)

Vând garaj autorizat (Vlaicu), bl. A20, 1.700 DM, negociabil. Telefon 094 198 293, 244981. (13941)

Vând pisicuțe siameze, frumoase, preț derizoriu. Telefon 232974, orele 19-23. (13940)

Vând drujbă Stihl 0,25, 3.000,.000 lei; cositoare, 2.500.000 lei; remorcă monoax cu basculare, 3.000.000 lei; freză 2.500.000 lei, toate pentru tractor U-445. Informații sat Agrisul Mic nr. 32, comuna Hășmaș. (13936)

Vând porumb boabe. Informații telefon 095 615 604. (13948)

Vând cățel Pittbull, 70 DM, vaccinați și femelă Pittbull 1,3 luni. Telefon 245845. (13970)

Vând mașină de cusut Camelia, mașină de cusut industrială, triplok, combină C14, disc, remorcă, familia Rosca Ioan, Șepreuș nr. 270. Telefon 532557. (0363869)

Vând TRICOURI 180 gr/mp, BBC 100%, confecționate în România, cu material importat, 2,9 DM/ buc. Telefon 094 553 139. (f. 1420563)

Vând LEMNE FOC, NISIP, BALAST, la domiciliu. Telefon 214010. (13977)

CUMPĂRĂRI TERENURI, IMOBILIARE

Cumpăr teren intravilan 600-1000 mp sau casă mică cu grădină, zona Aradul Nou, centru. Telefon 093 269 767. (13242)

Cumpăr apartament 3 camere, confort I, etaj intermediar, Vlaicu-UTA, zona 300. Telefon 270872. (13972)

CUMPĂRĂRI AUTO

Cumpăr talon Mercedes 190D sau benzină. Telefon 094 604 673. (13932)

CUMPĂRĂRI DIVERSE

Cumpăr grâu panificație, plata pe loc. Telefon 092.607.686; 054-225.530. (12135)

Cumpărăm: PORUMB, ORZ, SOIA, plata la ridicare. Telefon 095.824.973. (f. 1420479)

Cumpăr soia boabe, cantități mari. Telefon 254642. (12892)

Cumpăr bancnote sau monezi vechi (DM, USD) pentru colecție. Telefon 092.391.565. (12978)

CUMPĂRĂM: ORZ, recolta 2000, plata la ridicare. Telefon 095 824 973. (f. 1420553)

Cumpăr injector pe motorină pentru cazan încălzire centrală. Telefon 289546. (13855)

Cumpăr cherestea nuc și lemn brad, din demolari. Telefon 094.608.032. (13892)

Cumpăr porumb și floarea soarelui. Telefon 532125. (13908)

Cumpăr acțiuni Armopan, Feroneria, BAT Arad. Telefon 095 615 555. (13796)

CERERI ȘI OFERTE DE SERVICII

SOCIETATE, angajează GESTIONARĂ-VÂNZĂTOARE pentru Consignație gablonțuri, cadouri. Telefon 092.581.851. (13968)

Companii americane oferă lucru la domiciliu. Trimiteți plic la C.P. 1015, Craiova. (f. 1420531)

SOCIETATE ROMÂNO-GERMANĂ angajează INGINER ELECTRONICĂ-CALCULATOARE, vârsta maximă 30 ani. Telefon 251111 sau 094.589993, între orele 11-17. (13261)

Angajez TÂMPLARI și MUNCITORI necalificați cu carte de muncă. Telefon 094.608.032. (13891)

„MARIO STAR" angajează AGENȚI COMERCIALI, cu experiență. Telefon 259974. (13927)

SOCIETATE COMERCIALĂ angajează CONFECȚIONERE croitorie serie. Dăm bonuri de masă. Telefon 211214, orele 7-16. (12662)

SOCIETATEA „MANIVA" angajează MECANIC pentru confecții textile, posesor carnet conducere, vârsta între 20-40 ani. Telefon 256935. (13241)

TOMAIFICIO VENEZIANO angajează FEMEIE la mașină de îndoit termociment, CROITORI în piele la mașină și manual. Telefon 254233. (13135)

SOCOM PIELARUL Arad, angajează CONFECȚIONERE fețe încălțăminte calificate, mașiniste, CTC-iste fețe încălțăminte, muncitoare la masă. Informații telefon 236116 sau la sediul firmei, str. Ghiba Birta nr. 16, Arad. (12846)

Angajez SPĂLĂTOR AUTO, str. Constantin Brâncuși nr. 20-22. Telefon 289905, 093 411 922. (13825)

Angajăm, avantajos, MAȘINIȘTI-confecții încălțăminte, Piața Romană nr. 1. Telefon 214140. (13821)

Angajez MAȘINISTE. Telefon 281075. (13925)

Angajez VÂNZĂTOR pentru magazinul LATEX, Piața Gării nr. 1A. (13886)

Angajez BRUTARI cu experiență, condiții avantajoase. Rog seriozitate. Telefon 094 592 017. (13953)

Angajez CONTABILĂ pentru contabilitate primară. Condiții: liceu economic, vârsta maximă 25 ani, cunoștințe operare PC, seriozitate. Telefon 094 592 017. (13953)

PRESTĂRI SERVICII

„IFIM IMPEX" execută HIDROIZOLAȚII cu membrană import ITALIA; garanție 10 ani. Telefon 253036; 092.275.563. (13681)

RENOVĂRI INTERIOARE: zugrăveli, zidărie, gresie, sanitare, electrice. Telefon 277353, 094 909 535. (13882)

Col. RUSU LUCIAN asigură PRESCHIMBAREA permisului de conducere, certificatului și numerelor de înmatriculare. Telefon 281968. (13912)

REPAR, ieftin, FRIGIDERE, LĂZI, CONGELATOARE, garanțial. TRANSPORT GRATUIT. Telefon 092 417 397. (13957)

EXECUT: construcții, renovări interioare-exterioare, zugrăveli, contra igrasie, fațade. Telefon 272695.

DIVERSE

COMPANIA NAȚIONALĂ LOTERIA ROMÂNĂ, Bd. Revoluției nr. 49-53, vinde la licitație, CHIOȘCURI METALICE. Telefon 255699. (13222)

ASOCIAȚIA SPORTIVĂ „VOINȚA", str. Malul Mureșului nr. 31, scoate la licitație 50 mp spațiu, pentru închiriere, marți, 6 iunie 2000, ora 10. În caz de neadjudecare, se repetă marți, 12 iunie. Telefon 258525.

SC „TEHNODOMUS" SRL cu sediul în Arad, str. P. Rareș nr. 28, solicită autorizație de mediu pentru activitatea prestări servicii în construcții. Eventualele contestații se depun la Agenția de Protecția Mediului Arad, Bd. Dragalina nr. 16. (13934)

ÎMPRUMUT VALUTĂ, comision acceptabil, garanții imobiliare. Telefon 092 952 992. (13955)

Dr. RADU BRAȘOVAN, ANDROLOGIE, STERILITATE, IMPOTENȚĂ, Bd. V. Milea nr. 23, vineri, orele 15-19; sâmbătă, orele 9-12. Programare telefon 284597. (13964)

TURISM

NOU!!!

REDUCERI DE PREȚURI

„Pletl"

vă oferă:

zilnic spre Germania PASSAU - REGENSBURG - NURNBERG - HEILBRONN - STUTTGART - KARLSRUHE - HEIDELBERG - WURZBURG - FRANKFURT - MAINZ - GIESSEN.

SERVICII: călătorie în autocare noi, moderne; 2 bagaje gratuite; însoțitoare de bord; o masă caldă în Ungaria. Informații și înscrieri la AGENȚIILE PLETL: ARAD, telefon 057-252291, LIPOVA telefon 057-561377, 057-563011; TIMIȘOARA, telefon 056-200119; LUGOJ, telefon 056-359651; REȘIȚA, telefon 055-224904. (c. 18)

SEMO TOUR ARAD

vă propune o nouă destinație pentru vacanța dv. MALTA 2000. Durata 8 zile. Cazare în hotel 3* cu demipensiune. Avion charter. Viza se obține pe aeroportul LA VALLETA. TUNISIA 2000, soare și sport, distracție, ziua și noaptea. Plecări săptămânal. Informații și înscrieri la sediul agenției, str. Mihai Eminescu nr. 13, telefon/ fax 282877, 283311.

ÎNCHIRIERI

Închiriez sau vând spațiu comercial 86 mp, str. Cozia, nr. 5. Telefon 094.703.000 și 094.798.000. (12994)

Închiriez spațiu comercial ultracentral. Informații suplimentare pe str. Gh. Barițiu, nr. 22 (SC „MEDIAL" SRL), în data de 31.05.2000, între orele 9-12. (13678)

Închiriez spațiu nou amenajat în suprafață de 240 mp, situat în Piața Agroalimentară Vlaicu. Informații suplimentare la telefon 280537, între orele 10-14. (12839)

Închiriez (vând) garsonieră central, nemobilată, plata anticipat pe 6 luni. Telefon 257029. (13725)

Ofer pentru închiriat apartament o cameră, mobilat, ultracentral. Telefon 092 939 122. (13958)

Închiriez spațiu comercial, 65 mp, Calea Lipovei nr. 113. Telefon 092 921 103. (13960)

Caut urgent de închiriat apartament lux, ofer 200-300 DM. Telefon 210555. (13962)

Ofer avantajos pentru închiriere, apartament mobilat (nemobilat), centru. Telefon 253326. (13972)

PIERDERI

Pierdut autorizație taximetrie nr. 257023/ 1996, eliberată de Primăria Arad, pe numele Zomoniță Andrei. O declar nulă. (13946)

Pierdut certificat 32677 seriile acțiunilor de pe certificat: 31959236-31960210 emis de SIF Banat Crisana, pe numele Cismaș Marin. (13959)

✝ DECESE ✝

Cu mare durere în suflet, anunțăm încetarea din viață, după o scurtă suferință, la vârsta de 65 ani, a dragului nostru soț, tată, socru și bunic

BORLEȘTEAN DUMITRU.

Înmormântarea va avea loc marți, 30 mai 2000, la Cimitirul Micălaca. Dumnezeu să-l odihnească în pace! Familia îndurerată.

Cu durere adâncă în suflet, anunțăm încetarea din viață a bunei noastre mame,

POPA MARIA,

în vârstă de 48 ani. Înmormântarea va avea loc azi, 29 mai 2000, ora 14, la Cimitirul Pomenirea. Copiii îndurerați.

Cu adâncă durere anunțăm încetarea din viață, după o scurtă suferință, a tatălui nostru

TARNOCZI ALADAR (ALI)

în vârstă de 76 ani. Înmormântarea va avea loc azi, 29 mai 2000, ora 14, la Cimitirul UTA. Fiicele îndoliate: Vivi și Erika.

Cu durere în suflet anunțăm încetarea fulgerătoare din viață a dragului nostru tată, socru și bunic

BORONEANȚ CONSTANTIN

din Arad, în vârstă de 87 de ani. Înmormântarea va avea loc marți, 30 mai, ora 14,00, la domiciliul din Arad, str. Constantin Brâncuși nr. 58. Dumnezeu să-l odihnească în pace. Familia îndoliată.

Cu durere în suflet anunțăm încetarea din viață a iubitului nostru tată

ARTAN CORNEL.

Înmormântarea va avea loc marți, 30 mai, ora 13,00, la Cimitirul Eternitatea. Fiicele Adela, Gabriela și Cornelia.

Cu durere în suflet, regretăm pe iubitul nostru soț, tată și cumnat

ARTAN CORNEL,

în vârstă de 62 ani. Înmormântarea va avea loc marți, 30.05, ora 13,00, la Cimitirul Eternitatea - Capelă. Familiile îndoliate Artan, Ermurache, Ciutar, Pop.

✝ SERVICII FUNERARE ✝

SC „NOSFERATU" SRL,

ARAD, str. Ghiba Birta nr. 26, telefon 270437; Non stop 094.554.874, NĂDLAC, str. 1 Decembrie, nr. 4, telefon 092.922.337.

NON - STOP SERVICII FUNERARE COMPLETE.

SICRIE, RESPETE, CRUCI (prețuri de producător). ACCESORII: prosoape, batiste, panglică neagră, baticuri, mânere, lumânări, catafalc, sfeșnice, steag de doliu. SERVICII: capelă, spălat, îmbălsămat, îmbrăcat, transport intern și internațional. Asigurăm colaci, colivă, coroane, jerbe, fotografii profesionale, fanfară, organizăm pomeni. OFERTA BRAD: sicriu brad, respete, cruce - 900.000 lei. Transportul sicriului la domiciliu este gratuit!!!

ANGAJĂM ȘOFER.

(c. 44)

NON STOP (la orice oră)

„RO-STYL COMPANY"

Firma noastră este PRODUCĂTOARE DE SICRIE, cu magazin în: ARAD, str. M. Eminescu nr. 4 (vizavi Cinema MUREȘUL), telefon 057-211929, 094.537.715. EFECTUĂM SERVICII: spălat, îmbrăcat, îmbălsămat și transport cu personal calificat. ASIGURĂM MINIM: 8 modele de SICRIE din LEMN MASIV (nu din PAL sau furnir); SICRIE CU MÂNERE și ȘURUB (nu se bat cuie), SICRIE LUX, 5 modele LENJERIE DECES (respete), LENJERIE DE LUX, cruci lemn și metal. ACCESORII: catafalc, steag, prosoape etc. INTERMEDIEM: fanfară, colaci, colivă, etc. FIIND PRODUCĂTORI, AVEȚI AVANTAJUL UNOR PREȚURI MINIME și POSIBILITATEA DE A PLĂTI ÎN RATE. Ofertă: sicriu stejar (cruce, respete) - 1.000.000 lei. (c.)

✝ CONDOLEANȚE ✝

Suntem alături de dragii noștri prieteni MIHAELA, DORINA și DOREL în momentele grele pricinuite de moartea mamei lor. Dumnezeu să vă aline! Familiile Chiș și Nyikos. (13967)

Asociația de proprietari bloc B 22, sc. A și B, deplâng decesul celui care a fost un bun vecin și locatar

ARTAN CORNEL

și transmitem sincere condoleanțe familiei îndurerate. (13976)

✝ COMEMORĂRI ✝

S-au scurs 6 săptămâni de lacrimi și dor de la trista despărțire de cea care a fost

MARINELA PASCU.

„S-au scuturat toți trandafirii/ S-a scuturat și floarea ta/ Rămase dorul și suspinul/ MARINELA dragă-n urma ta/ Se duse floarea vieții tale/ Prea repede s-a veștejit/ Rămase-n urmă numai jale/ Pentru părinții, mătușile și sora cu familiile ce mult te-au iubit." Nu te vom uita niciodată, scumpa noastră MARINELA!. (13849)

O rugăciune, o lacrimă amară și o imensă durere, la împlinirea a 2 ani de când ai plecat pe drumul fără întoarcere, cel care ai fost cel mai deosebit soț, tată și fiu,

GUȘET IOAN.

Lacrimile noastre se vor sfârși atunci când ne vom reîntâlni în ceruri. Nu te vom uita niciodată! Te vom plânge mereu: soția, fiica și tatăl. (13857)

O lacrimă și un gând pios pentru tine, tată,

PLEȘCUȚAN IOAN,

când se împlinește un an de la despărțirea de tine. Familia îndoliată: fiica ta Precup Mărioara, soțul ei Ioan și nepoții tăi dragi, Ștefan și Marius din Sebiș. (13888)

A trecut un an de când ne-a părăsit fulgerător cel care a fost

PLEȘCUȚAN IOAN,

din CIL. Fratele Luca și sora Anuța cu familiile. (13898)

Un moment de aducere aminte și o lacrimă pentru cel care a fost

PLEȘCUȚAN IOAN,

din CIL. Nepoții: MIRCEA, FELICIA, OTILIA, RADU. (13898)

Tristă și neuitată va rămâne ziua de 28 mai, când, în urmă cu 6 ani, a plecat dintre noi, iubitul nostru soț, tată, socru și bunic,

ec. BODONEA PETRU.

Pentru dragostea cu care ne-ai înconjurat, îți datorăm amintire veșnică. Familia ta nemângâiată. (13596)

Sunt lacrimi atât de grele încât ochii nu le pot plânge. Ele zac în inimă arzând, dragă

MOȚ CIPRIAN,

la 6 ani de la despărțire. Fiul Robert, soția Gabriela și familia. (13965)

Azi, 29 mai 2000, se împlinește un an de când ai plecat prea devreme dintre noi, tu cel care ai fost cel mai iubit fiu, soț, tată, nepot și ginere

CAMENIȚĂ GHEORGHE - GIONI.

Nu te vom uita niciodată! Familia în veci îndurerată. (13969)

Pios omagiu și veșnică amintire la împlinirea a doi ani de la dispariția soțului meu drag

ing. BOAR IOSIF.

Dumnezeu să-l odihnească! Soția. (13978)

● PRODUCE ȘI MONTEAZĂ UȘI ȘI FERESTRE DIN PVC
ARMAT CU PROFILE TROCAL GERMANIA
● PRODUCE ȘI VINDE GEAM TERMOPAN
LUCRU NEMȚESC

SATLINE

SALON DE EXPOZIȚIE:
ARAD, PIAȚA MIHAI VITEAZU
BL. M 7, PARTER
TEL./FAX. 057/25 14 61; 094 50 72 11

ROLAND PLUS
ROLAND
STR. SAGUNA NR.38
TEL/FAX 057/257 323
ORAR:
ZILNIC 9-17
SIMBATA 9-13

VINDE:
- USI BLINDATE PENTRU APARTAMENTE
- GRESIE SI FAIANTA IMPORT SPANIA-ITALIA
- TERMINATII PENTRU FAIANTA
- ADEZIVI, GLETURI, VOPSELE LAVABILE
- PARCHET, LAMBRIURI
- CALORIFERE ALUMINIU

S.C. „BENDEA" S.R.L.
VINDE PRIN MAGAZINELE
din B-dul Revoluției 26 - 38 Telefon: 231853 Liviu Rebreanu 68 - Telefon: 250905

■ GRESIE color cal. I - 105.000 lei/mp
■ FAIANȚĂ color cal. I - 83.000 - 106.000 lei/mp
■ BATERII BAIE ■ Obiecte sanitare ■ Căzi baie
■ BOILER ■ Fitinguri
■ ȚEAVĂ ZINCATĂ ȘI NEAGRĂ
■ ȚEAVĂ PVC colac PE 20-63 și fitinguri aferente
■ TABLĂ ZN decapată și NG
■ Țeavă HENCO 16 - 23000 lei/m; 18 - 26000 lei/m; 22 - 29500 lei/m și FITINGURI
■ CARBID ■ TUBURI PVC ■ ȚEAVĂ DIN CUPRU și fitinguri din cupru. (1420284)

S.C. ARALIA S.A.
ANGAJEAZĂ:
▼ ASISTENT ECONOMIC
cu experiență în contabilitate minim 5 ani;
▼ TÂMPLAR
cu experiență în domeniu minim 5 ani;
Pentru depunerea CV-ului, a recomandărilor și informații suplimentare pe Calea Romanilor nr. 35-37, tel. 280263 și 095-619457.

PENTRU DUMNEAVOASTRĂ
UN NOU ȘI AVANTAJOS
SISTEM DE RATE FĂRĂ AVANS PÂNĂ LA 36 LUNI
NOU! la CORAURA
DE LA 1.000.000 LA 30.000.000 PUTEȚI CUMPĂRA ORICE PRODUS
COMERCIALIZAT DE CORAURA
IMPORTANT
ACORDĂM CREDITE PENTRU CUMPĂRĂRI DE MARFĂ:
LA PERSOANE FIZICE CÂT ȘI LA SOCIETĂȚI
LA NOI PUTEȚI SUPLIMENTA
CREDITUL ȘI PE PARCURSUL RATELOR.

CORAURA

■ Aparate aer condiționat ARISTON
■ Biciclete pentru copii și adulți
■ Folie pentru solar 10 și 4 m lățime
■ Incubatoare 100 și 60 ouă
■ Plasă geam import pentru țânțari
■ Plasă rabitz, plasă gard diferite mărimi
■ Cuie construcții, scoabe, sârmă zincată, electrozi
■ Sobe de gătit cismă și tip menaj
■ Motoare electrice, pompe apă, hidrofoare
■ Betoniere, motocultor, motocositoare
■ Scări duble din lemn și aluminiu
■ Cabluri, conductori și aparataj electric
■ Scule și unelte agricole
■ Gresie, faianță, adezivi și obiecte sanitare
■ Vopsele lavabile de interior și exterior
■ Vopsele de ulei, diluanți, lacuri, pigmenți de zugrăvit
■ Pânze abrazive și discuri
■ Acumulatori auto și butelii
■ Sfoară tapițerie și arcuri
■ Pânze fierăstrău circular, aparat sudură, pompe zugrav
■ Televizoare color
■ Frigidere, congelatoare, combine și lăzi frigorifice
■ Aragaze și hote
■ Boilere, cazane pentru baie
■ Aspiratoare
(4873577)

ASIGURĂM TRANSPORT GRATUIT!

ARAD, B-DUL REVOLUȚIEI, BL. 10 VIS-A-VIS DE BANK POST TEL. 270.525, 270.424
ARAD, MICĂLACA, BL. 602 PIAȚA SOARELUI TEL. 259.884, 259.373, 259.721
LIPOVA, LÂNGĂ PIAȚĂ TEL. 561.804

PARTENERUL DUMNEAVOASTRĂ DE DRUM
AUTO MDA
prezintă
La TÂRGUL INTERNAȚIONAL DE TRANSPORTURI PROFESIONALE, RUTIERE, SERVICII CONEXE, SALON AUTO
TRANSPORT-AR 2000
în perioada 31 mai - 3 iunie 2000
la SALA SPORTURILOR Arad
un automobil de ultimă oră
FERRARI 360 MODENA
● Automobil lansat la circuitul FORMULA 1 de la SUZUKA-Japonia, de Michael Schumacher, în octombrie 1999
● Caracteristici ale autoturismului:
● 300 cai putere ● Viteza maximă 320 km/h ● demaraj de la 0 la 100 km în mai puțin de 4 secunde ● sistem de fânare BREMBO ● suspensie SACHS ● sistem optic TRW.
Vizitați standul AUTO MDA

mi&cor
Vă oferă: materiale de construcții
instalații sanitare
instalații electrice
profile laminate
oțel beton, tablă
țeavă, țeavă rectangulară
plasă gard
VÂNZĂRI EN-GROS ȘI EN-DETAIL
Arad Str. I.B.Deleanu Nr.4 (Grădiște)
Telefon: 057/276556

INFOTON ROMÂNIA
Str. L. Blaga, nr.2-4
Tel.: 280175, 281800
INFOTON DISTRIBUITOR AUTORIZAT
MINOLTA
Consumabile și piese de schimb originale
Copiatoare alb/negru, digitale, color, 13 .. 60 pagini/minut !
Imprimante LASER alb/negru, color, 6 .. 25 pagini/minut !
Service garanție și post garanție

Cooperativa de Credit
Banca Populară Familia

CREDITE	DEPOZITE	
	MEMBRI	CLIENȚI
▸ împrumuturi tip C.A.R. cu dobândă anuală de 18% pentru membri respectiv 24%	1 lună....71% pe an	....68% pe an
	3 luni....77% pe an	....74% pe an
▸ credite pentru maxim 5 ani cu dobânzi anuale între 30-58%	6 luni....81% pe an	....78% pe an
	12 luni....88% pe an	....85% pe an

ARAD: str. Bușteni 5 tel. 235 982
PECICA: str. Principală 6 tel. 468 505
INEU: str. Decebal 1B tel. 093/528 434

COMPUTER FORCE
UN PC PERFORMANT
cu numai 482 USD +TVA
PC AMD K6 2 450 Mhz
-32 Mb SDRAM PC 100
-Hdd 8.4 GB UDMA 66
-Monitor 14" digital
-Placa video 4 Mb AGP
-CD ROM 40x +SB+Boxe
-RAV ANTIVIRUS
GARANTIE 3 ANI
ARAD
-Blv. Revolutiei Nr. 101
Linga dispeceratul "GETAX"
-ORAR: Luni-Vineri 9-17
Sambata 9-13
tel. 057-280.785
Timisoara 056-191.334
Oradea 059-414.521-141
CALCULATOARE IMPRIMANTE ACCESORII
▶ Sisteme pretestate
▶ 3 ani garantie
▶ 6 ani experienta
▶ GRATUIT ! Livrare si instalare la domiciliu

SILDOR PROD
EFECTUAM REPARATII
▸ FRIGIDERE, CONGELATOARE
▸ CLIME AUTO
MONTAM
▸ CLIME PENTRU INTERIOARE
VINDEM
▸ TOATA GAMA DE PIESE FRIGORIFICE
GARANTIA LUCRARII
TEL.: 057 270 622
ADRESA : BD. IULIU MANIU NR. 2-10

S.C. BELSIRIM IMPORT EXPORT S.A. ARAD
Încheie contracte de cumpărare pentru orz, producția 2000.
Plata se face la livrare.
Informații la sediul nostru din Arad, str. Câmpul Liniștii nr. 1A (fostul FNC Arad) și la telefon 284125.

BANCA ROMÂNĂ PENTRU DEZVOLTARE
Vă oferă azi cardul VISA CLASSIC LEI card de credit pentru persoane fizice, cu posibilitatea obținerii de credit până la 1000 USD echivalent în lei, la cursul zilei.

ADEVĂRUL

WEST BANK
ARAD, B-dul Revoluției nr. 88
TELEFON: 284.888 FAX: 285.202
Potrivit OUG nr. 219/1999 privind „Programul național pentru țărănime bazat pe cupoane atribuite gratuit în anul 2000" furnizorii care livrează bunuri și servicii potrivit Ordinului MAA nr. 10/2000 pot încasa contravaloarea acestora prin noi!

Anul XII, nr. 3013
COTIDIAN INDEPENDENT ARAD
Marți, 30 mai 2000 ● 24 pagini ● 2500 lei ● e-mail: adevarul@arad.ro
BRAT Publicație auditată în semestrul I 1998. Tiraj mediu zilnic vândut: 35.948

DIN '96 CORUPȚIA ȘI INCOMPETENȚA AU SĂRACIT POPULAȚIA

Nu aveam intenția de a scrie pe teme politice înainte de sfârșitul alegerilor. Dar în fața valului de minciuni, de dezinformări, de denigrări lansate de actuala putere, în special de cei grupați sub sigla CDR, nu m-am putut abține. Am spus și o spun încă o dată. Aradul merită un primar bun, pentru a readuce Aradul la nivelul a ceea ce a fost odată și a-l racorda în prezent la civilizația occidentală. Am văzut ce au făcut primarii CDR, după 1990. Aradul a decăzut datorită incompetenței celor aleși, a hoției și a corupției unora. Să fim oare condamnați să ne ducem viața în anonimat, să nu depășim reminiscențele nostalgice de orice natură sau intoleranțele religioase? Este pentru prima dată când cel mai tare partid - PDSR, ne oferă un candidat de primar care și-a dovedit calitățile de organizator, investitor, gospodar, exigență și ordine - ing. Dorel Popa. Mulți spun că este pastor baptist. Și ce e cu asta? Domul Cristian Moisescu nu este tot neoprotestant? Dar Dorel Popa are calități în plus, pe care nu doresc să le reamintesc, pentru că nu vreau să-i fac campanie electorală. Dar sigur poate fi un primar pentru toți, inclusiv pentru ortodocșii majoritari, care de zece ani se străduiesc la o catedrală din care se înfruptă cu nerușinare laici și clerici deopotrivă, iar construcția stagnează, ca aceea din „Meșterul Manole". Deci, hai să trecem peste orgolii, peste patimi și ambiții politice, peste intoleranță și să alegem pentru Arad primarul potrivit. La fel se pune problema și în restul localităților. Ne trebuie peste tot cei mai buni oameni, indiferent cărui partid, cult sau etnie aparțin. Să fie buni români, patrioți, gospodari, exigenți și cinstiți.

Actuala putere, ajunsă la guvernare, în frunte cu Emil Constantinescu, prin minciună, și-a continuat activitatea și își continuă campania electorală prin minciună. Președintele României, Emil Constantinescu, Stoica, Diaconescu, Ana Blandiana și dulăii care-i susțin, ca acel individ numit Patapievici, care și-a pierdut simțul realității, pragmaticul Liiceanu - în vinele căruia curge venin în loc de sânge și chiar fostul ministru de externe Pleșu, și-au dovedit imoralitatea, turpitudinea, răutatea, dușmănia împotriva poporului român.

D. ZĂVOIANU

(Continuare în pagina 5)

SISTEMUL FINANCIAR-BANCAR - SUPUS UNOR PUTERNICE PRESIUNI

GRATUIT

◆ Scandalul FNI ia amploare ◆ Protestele miilor de investitori disperați se întețesc ◆ Tentative de destabilizare a celei mai mari bănci românești: B. C. R ◆ Un război politic periculos

pag. 4

În așteptarea unui nou pariu cu agricultura

Foto: ST. MATYAS

Omor în legitimă apărare

pag. 3

Astăzi

ADRIAN NĂSTASE, PRIM-VICEPREȘEDINTE AL PDSR, VINE LA ARAD

pag. 4

VOTAȚI ACEASTĂ SIGLĂ
PDSR
VOTAȚI DOREL POPA

votați CDR drumul e bun!

BPM
O BANCĂ PE CARE POȚI CONTA
Credite:
- pentru persoane fizice în sistem C.A.R. cu dobânzi de 22% pe an
- credite pentru bunuri cu 35% dobândă pe an
Banca Populara Minerva
Cooperativa de credit
Str. Spitalului de Copii bl. H, parter, tel.: 255 229,

FEDERAȚIA ECOLOGISTĂ DIN ROMÂNIA
VOTAȚI
SINGURUL PARTID ECOLOGIST DIN ROMÂNIA, MEMBRU AL INTERNAȚIONALEI VERZILOR

Mercedes-Benz
AutoSchunn
Partener Autorizat Mercedes-Benz
Micălaca DN7 FN
Tel/Fax: 057/286680
057/281474
E-mail: office@auto-schunn.ro
Web: http://www.auto-schunn.ro

Un independent credibil pentru Consiliul Local Arad
E timpul să începă curățenia!

SAVICI ALEXANDRU

S.C. „SERGIU GIANINA" Arad
Comenzi și expoziție
TÂMPLĂRIE ALUMINIU
PVC-import
geamuri termopane, site speciale insecte, rolete din PVC-aluminiu, jaluzele orizontale-verticale, uși pliante
B-dul Revoluției nr. 24 (colț cu Lacului)
Telefon: 092 292 559
Tel./Fax. 057 212 512

MIRCEA ROMAN
primarul votat
ApRoape de tine

VOTAȚI PARTIDUL SOCIALIST
FLORIN REMEȚAN
PRIMAR
VOTAȚI O STEA PENTRU CONSILIUL JUDEȚEAN

MOBIL VENEZIA
■ MOBILIER MODERN LA COMANDĂ
■ AMENAJĂRI SPAȚII COMERCIALE
■ MATERIALE IMPORT
■ CALITATE SUPERIOARĂ
STR. VIȘINULUI NR. 74
TEL: 057/224885
092/777361

PRIMARUL NOSTRU
PNL
VALENTIN PAUL NEAMȚ
PE TOATE LISTELE VOTĂM SĂGEATA!

VOTAȚI C.E.R.
CER
Partidul CONVENȚIA ECOLOGISTĂ din ROMÂNIA

RADU SCOROBETE

Candidatul cu cele mai mari șanse de PRIMAR ÎN LIPOVA

VOTAȚI
ApR
Alegi bine Trăiești bine

ALGLASS
MOBILIER DIN PAL LA COMANDĂ
● BUCĂTĂRII ● DORMITOARE ● CAMERE DE ZI
● MOBILIER SPAȚII COMERCIALE
Calea Timișorii nr. 53; Tel./Fax: 278820
Piața Spitalului Bl. 1D; Tel/Fax: 253868

CALENDAR

◆ Astăzi, Soarele răsare la ora 5,59 și apune la ora 20 și 48 de minute.

◆ Au trecut 149 de zile din acest an. Au mai rămas 217 zile până în 2001.

◆ **Praznicul zilei**: **Biserica Ortodoxă**: Cuv. Isaachie Mărt., Varlaam și Sf. Mc. Natalie; **Biserica romano-catolică**: Ferdinand, Ioana d'Arc; **Biserica greco-catolică**: Cuv. Isachiu (+406).

A venit BARZA!

La Arad: Muzicaș Nicolae, Friz Romina, Blaj Roxana - Daniela, Mitracska Alexandru - Daniel.

La Ineu: Mihalca Ion, Pob Mădălin.

La Chișineu-Criș: Andrei Florina - Mădălina, Sfranghen Denis - Florentin.

La Lipova: Farcaș Andreea - Viviana.

HOROSCOP

Marți, 30 mai

BERBECUL (21.03-20.04). Relația cu șeful dvs. este mai încordată decât v-ați fi putut imagina. Vă suspectează de rea-credință chiar dacă n-are nici o dovadă care să confirme presupunerile sale.

TAURUL (21.04-20.05). Dacă în relația cu partenerul există unele lucruri care vă deranjează, aduceți-le la cunoștința acestuia. Împreună este imposibil să nu găsiți soluții convenabile pentru ambele părți, chiar dacă va trebui să apelați la compromisuri.

GEMENII (21.05-20.06). Dorința dvs. de afirmare este mare, dar viteza cu care acționați este total nepotrivită și poate influența negativ rezultatul final.

RACUL (21.06-22.07). Pentru a realiza obiectivele, graba este total contraindicată și ajungeți și dvs., la timp la această concluzie.

LEUL (23.07-22.08). Străduiți-vă să judecați situațiile cu care vă confruntați cu mai multă obiectivitate și nu vă lăsați pradă prejudecăților.

MOCHETA
Arad, Piața Gării
Telefon 235221
Vinde și montează mochetă la prețuri cu o reducere de
10-20%

FECIOARA (23.08-22.09). Față de partener este indicat să manifestați mai multă înțelegere și răbdare, astfel pot apărea tensiuni în cuplu și, probabil, dvs. nu vă doriți acest lucru.

BALANȚA (23.09-22.10). Acum este momentul să vă puneți în practică planurile menite să vă relanseze cariera. Aveți obiective precise și știți cum trebuie să procedați pentru a le atinge, depunând un efort minim.

SCORPIONUL (23.10-21.11). Atacurile de care dispuneți fac din dvs. un concurent practic imbatabil.

SĂGETĂTORUL (22.11-21.12). Atmosfera de la serviciu este destul de tensionată, pentru că șeful dvs. se dovedește excesiv de nervos.

CAPRICORNUL (22.12-19.01). Străduiți-vă să vă achitați cât mai bine de sarcinile de serviciu. Chiar dacă părerile dvs. nu coincid cu cele ale șefului și dvs. sunteți cel care are dreptate, lăsați-l să procedeze cum crede el de cuviință. Altfel...

VĂRSĂTORUL (20.01-19.02). Dați dovadă de prudență și discreție și nu încercați să ieșiți în nici un fel în evidență.

PEȘTII (20.02-20.03). Atenție cum vă comportați cu partenerul dvs.!

„Adevărul" vă ascultă

La telefonul dimineții, 280944, între orele 9,00-12,00

• În numele mai multor locuitori din zonă, d-na **Florica Groza** (tel. 240762) întreabă cine se îngrijește de străzile din imediata apropiere a Pieței Fortuna care „sunt insalubre, cu gunoaie la tot pasul". Poate aude Salubritatea și dă cu mătura și prin acea zonă.

• Dl. **Pavel Ciurdaru** sesizează că la UTA cerșetorii vagabonzi acostează în special persoane în vârstă cărora le cer bani și întreabă de ce gardienii au grijă doar de afișele electorale, nu și de liniștea cetățeanului.

Redactor de serviciu
T. M.

Artiști arădeni în enciclopedie

A apărut al III-lea volum din Enciclopedia artiștilor români contemporani, lucrare coordonată de Alexandru Cebuc, Vasile Florea și Negoiță Lăptoiu. Ca și volumele anterioare, enciclopedia cuprinde și artiști plastici arădeni, membri ai Filialei U. A. P. Arad. Sunt, astfel, prezenți în recentul volum: Pavel Alaszu, Dacian Andoni, Francisc Baranyay, Delia Brândușescu, Nicolae Chirilovici, Zoe Eiszele-Szucs, Ion Galea, Ioan Kett-Groza, Ion Munteanu, Dumitru Paina, Gyöngyi Pásztor-Boț, Ioan Tolan. Reproducem un fragment din pagina consacrată pictorului **Pavel Alaszu**: „I-a fost oferit, cu precădere, lumii din vestul țării, privilegiul de a asista la freamătul fertil al unui spirit creator de excepție, la nivel de generație și epocă."

Nu-i mai rămâne Aradului decât să-și pună în valoare artiștii, să le onoreze creația.

PETRU M. HAȘ

METEO

Vremea va fi în general instabilă și se va răci ușor. Cerul va fi temporar noros și trecător vor mai cădea averse slabe de ploaie însoțite de descărcări electrice și intensificări de vânt mai ales la deal și munte. Vântul va sufla slab la moderat.

Temperaturi maxime: 21-25°C. **Temperaturi minime**: 10-14°C.

Meteorolog,
ADELA TEODORESCU

Au plecat dintre noi!

Bălăjan Nicolae (1948); Indreica Petru (1931); Borleștean Dumitru Ioan (1934); Danciu Eufemia (1923); Moldovan Susana (1917); Băltean Ecaterina (1911).

UTILITARE

● PIEȚE, TÂRGURI

Astăzi este zi de piață la Sebiș, Almaș, Apateu, Semlac, Sântana, Șilindia, Vârfurile. Târguri săptămânale se desfășoară astăzi la Chișineu Criș, Almaș, Șilindia și Vârfurile (sat Avram Iancu - Tăcășele).

Mâine, miercuri, va fi zi de piață la Pâncota, Beliu, Buteni, Șiclău, Macea, Vânători, Pecica, Șiria și zi de târg la Beliu și Buteni.

● FARMACIA DE SERVICIU

Farmaciile „**Sinapis**", B-dul Revoluției, nr. 88, lângă Noul Stil, telefon 282369, „**Noua Farmacie**", str. Andrei Șaguna, nr. 15, telefon 948 sunt de serviciu cu program non-stop.

● ÎNTRERUPERI DE CURENT

Marți: B-dul Iuliu Maniu Bl. 1, 3, 5, 7, 16, 18, 22, 24, 26, 28, 30, 32, 34, 36. Str. Gen. Moșoiu, A. Russo, Bolintineanu și B-dul Maniu, Revoluției, Vasile Milea, Ioan Suciu (p).

IMPORTANT

În conformitate cu Ordonanța de Urgență a Guvernului nr. 41/2000, Poșta Română, prin Direcția Regională de Poștă Timișoara, oferă posibilitatea ca asociații unici, asociații, comanditarii și acționarii, administratorii și managerii care au încheiat contract de administrare/management, membrii asociațiilor familiale, persoanele autorizate să desfășoare activități independente și persoanele care desfășoară activități pe bază de convenții civile de prestări servicii să achite pentru fiecare lună, până la sfârșitul lunii în curs, contribuția la asigurările sociale și contribuția la pensia suplimentară, prin intermediul serviciului MANDATE POȘTALE, în conturile Direcției Generale de Muncă și Protecție Socială ARAD, deschise la Trezoreria ARAD. Aceste conturi sunt următoarele: - pentru contribuția la asigurările sociale 22090401 și pentru contribuția la pensia suplimentară 22090404.

Pentru ca D. M. P. S. să aibă o bună evidență a persoanelor juridice și a persoanelor fizice care virează contribuția la asigurările sociale și contribuția la pensia suplimentară, este necesar ca pe mandatul poștal prin care se efectuează virarea să se menționeze la „locul pentru corespondență": codul numeric personal - pentru persoanele fizice și codul fiscal - pentru persoanele juridice.

O ȘCOALĂ GENERALĂ „NOUĂ" ÎN ARAD - „AVRAM IANCU"

Ieri, la Școala Generală nr. 18 a avut loc un frumos spectacol urmat de festivitatea inaugurării bustului marelui patriot român **Avram Iancu**. Au fost prezenți reprezentanții I.Ș.J. (Livia Popescu și Ioan Stan), stafful fundației „Avram Iancu" (Teodor Mara, Costel Buzatu, Flaviu Medriș).

Toate manifestările au fost dedicate memoriei lui Avram Iancu, cel care va da și numele Școlii Generale 18 (oficial doar de la 1 septembrie). „Dorim să-i menționăm pe toți cei care au contribuit la reușita spectacolului: Ioana Brânzău (prof. de muzică), Covaci Stoițescu Sabina (instructorul ansamblului de dansuri folclorice), Moț Aurelia (prof. istorie), prof. Doinița Lazie", ne spunea d-na director Florica Chirilă. Sculptorul bustului dedicat marelui înaintaș al românilor este Emil Vitroel. După încheierea festivităților a urmat un turneu de handbal la care au participat patru echipe.

B. O.

Foto: AL. MARIANUȚ

În preajma „ZILEI MONDIALE FĂRĂ FUMAT"

Conferință de presă

În cursul zilei de ieri, în preajma „Zilei Mondiale fără Fumat" - stabilită de Organizația Mondială a Sănătății a fi sărbătorită, în fiecare an, la data de 31 Mai - Serviciul de Promovare a Sănătății și Programe de Educație pentru Sănătate Arad a organizat o conferință de presă.

Conferința de presă a fost precedată de faza finală - pe municipiu - a elaborării **„Declarației de la Arad asupra stilului de viață pentru mileniul III"**, experiment la reușita căruia au participat elevi de la Grupul Școlar Forestier și Liceul „Elena Ghiba Birta". Vom reveni cu amănunte.

CONSTANTIN SIMION

Canalizare menajeră și stație de epurare la Beliu

Prin programul Life 3, inițiat de Ministerul Mediului, la Beliu s-a inițiat un proiect de construire a unei stații de epurare cu canalizare menajeră pentru Tăgădău și Beliu.

Investiția costă 7 miliarde de lei și va fi finalizată în lunile următoare, după ce vor fi stabilite condițiile în care se va desfășura lucrarea.

S. AMBRUȘ

Actualitatea culturală

CINEMATOGRAFE

Dacia: Regii deșertului (SUA); 9,30; 11,45; 14; 16; 18; 20

Mureșul: Ioana d'Arc (Franța-SUA): 10; 13; 16; 19

Arta: Castelul ciudat (SUA) 15; 17; 19

Sala Mică: Ironia soartei (SUA) 15,30; 18

Progresul: Stare de asediu (SUA) 17; 19

CONCERT

Filarmonica de Stat Arad, stagiunea 1999-2000, prezintă joi, 1 iunie 2000, orele 19,00, la Sala Palatului Cultural, un concert simfonic. Dirijor - Antonio Cipriani (Italia). Solistă - Luminița Burca.

În program: B. Bettinelli - Două Inventiuni pentru orchestra de coarde; A. Glazunov - Concertul pentru vioară și orchestră op. 82; G. Faure - Pavana; F. Liszt - Preludiile.

- VERNISAJ -

PICTURĂ ȘI GRAFICĂ

Absolventă a Academiei de Artă Plastică „N. Grigorescu" din București, membră a UAP (din 1973) și a Asociației Internaționale de Artă Plastică - Paris UNESCO, plasticiana **Aculina Strașnei Popa** a participat la expoziții colective ale UAP - Arad, s-a remarcat prin expozițiile personale din țară și din străinătate (Franța, Belgia, Polonia, Canada, Ungaria), a expus de nenumărate ori la Galeria Internațională „Diogene" de la Atena (Grecia).

De această dată, vom avea prilejul de a ne reîntâlni cu arta sa prin personala de la Galeria „Delta". Expoziția va reuni 40 de lucrări de grafică și pictură, care vor fi admirate în galeriile de peste hotare, din Franța, Austria, Grecia.

Vernisajul va avea loc mâine, 31 mai, la orele 18,00.

C. L.

Zilele unghiilor sănătoase
ACHILLES PROJECT
Suferiți de afecțiuni ale unghiilor?
Sunați la 093 255 113
de luni până vineri între 9-18 până la 2.06.2000 și veți fi programat pentru o consultație gratuită la cabinete de dermatologie din orașele:
București, Alba-Iulia, Arad, Bacău, Baia - Mare, Bistrița, Brașov, Cluj-Napoca, Constanța, Craiova, Deva, Iași, Miercurea Ciuc, Oradea, Reșița, Sf. Gheorghe, Sibiu, Suceava, Tg. Jiu, Tg. Mureș, Timișoara

Echipa de serviciu
IOAN TULEU - secretar de redacție.
Bianca Felea, Adela Homorâceanu, Ioan Leac, Dina Rujan, Ramona Vidulescu - tehnoredactare computerizată.
Ioana Frățilă, Doina Jurcă, Aurica Telcian - corectură.

CURSUL VALUTAR*

- VALORI ÎNREGISTRATE IERI, 29 MAI 2000

Denumirea valutei	BNR	BCR		BRD		Banca Transilvania		Banca Agricolă		BIR		Bursa neagră	
		C	V	C	V	C	V	C	V	C	V	C	V
Dolar	20651	20550	20700	20500	20730	20550	20750	20530	20750	-	-	20600	20760
Marca germană	9800	9417	9776	9526	9730	9450	9720	9380	9660	-	-	9600	9700

Mâine, la Arad

ÎNCEPE EDIȚIA A VII-A A TÂRGULUI TRANSPORT - AR

• Transport - Ar 2000 - primul târg din România prezentat și pe Internet
• O noutate - prezența firmelor din domeniul feroviar

Camera de Comerț, Industrie și Agricultură a județului Arad în colaborare cu Ministerul Transporturilor, Autoritatea Rutieră Română, Poliția Rutieră și societatea arădeană Astra-Vagoane - A Trinity Industries inc. Company, organizează în perioada 31 mai - 3 iunie târgul Transport - Ar 2000 ,ce se va desfășura la Sala Sporturilor și în incinta societății Astra Trinity.

Ajuns la a șaptea ediție, târgul reunește, în acest an 86 de firme (11 din domeniul feroviar, 71 din cel rutier și 4 publicații de specialitate). „Față de ediția anterioară, Transport-Ar cunoaște în acest an o creștere de aproape 30% a numărului de firme expozante. O noutate absolută în cadrul târgului o reprezintă prezența firmelor din domeniul feroviar. Dată fiind tradiția orașului nostru în acest domeniu, se întărește ideea că Aradul este cea mai potrivită gazdă pentru acest târg", a spus Nicolae Băcanu, președintele CCIA, la conferința de presă ținută ieri de organizatorii târgului. Firmele din domeniul rutier vor expune autoturisme și autoutilitare, piese de schimb și accesorii, lubrifianți, anvelope, echipamente de service etc. iar cele feroviare diverse vagoane de marfă și călători, mecanisme pneumatice de comandă, suspensii pentru vagoane etc.

La Transport - Ar 2000, Poliția Rutieră Arad - prezentă încă de la prima ediție - va avea, de altfel, ca în ultimii 3 ani, un stand comun cu Poliția Rutieră din Békés (Ungaria).

Așa cum principalul organizator - CCIA - ne-a promis încă de acum două luni, Transport-Ar va putea fi vizitat și pe Internet, fiind primul târg virtual din țară (adresa târgului: www.transport-ar.ro.).

Programul de vizitare a târgului este: ● la Sala Sporturilor - miercuri între 11-19, joi și vineri între 10-19, iar sâmbătă între 10-15; ● la Astra-Trinity (intrarea de la Casa Albă) - miercuri, joi și vineri între 9-18, sâmbătă între 11-13.

GERLINDE KNAP

OMOR ÎN LEGITIMĂ APĂRARE

• Nevasta și-a apărat soțul lovind agresorul cu coada de la furcă

Soții **Gabor Mihai**, de 67 ani și **Ana**, de 62 ani, domiciliați în Grădiște, str. Prunului nr. 20, erau nemulțumiți că de o vreme parcela de teren ce o au în proprietate, situată la ieșirea din Grădiște spre Chișineu-Criș, era noapte de noapte devalizată. Ieri noapte, cei doi soți s-au dus să-și păzească grădina. Ieri dimineață, în jurul orelor 4,00, pe parcela în cauză a apărut un individ, mai în vârstă, cu o furcă în mână și niște genți, care a început să le fure ceapa. După o altercație verbală între cei doi bărbați, hoțul a început să-l lovească pe Gabor Mihai cu furca și l-a mușcat de față. Gabor Ana, a reușit să pună între timp mâna pe furcă și cu coada acesteia l-a lovit în cap pe **Macoviciuc Ioan**, de 47 de ani, din Arad. În urma loviturii primite, Macoviciuc a decedat.

Speriați de cele întâmplate, cei doi soți s-au deplasat la fiica lor, care locuiește în apropiere și au chemat Salvarea.

Din primele cercetări, rezultă că în cauză sunt întrunite condițiile prevăzute de art. 44 C. pen. cu privire la legitima apărare.

Cei doi soți au fost internați ieri dimineață la Secția Chirurgie a Spitalului Județean cu multiple leziuni. Aceștia se aflau în stare de șoc după cele întâmplate...

DANA LASC

Destinat întregii țări

INCUBATORUL DE AFACERI VA „SCOATE PUI" DOAR PENTRU... BUCUREȘTENI

În luna iunie, la București se va organiza o licitație publică deschisă, fără preselecție, la care pot participa toate universitățile, ONG-urile și Camerele de Comerț din țară.

Licitația face parte din programul de redistribuire a forței de muncă disponibilizată colectiv, program pentru care se asigură fonduri și consultanță tehnică din străinătate. Denumirea generică a acestei acțiuni este... „incubatorul de afaceri".

Bătălia cea mare se dă pentru fonduri. De aceea, „cunoscătorii" n-au dat din timp nici un fel de relații cu privire la condițiile de participare la licitație! Abia zilele trecute a fost trimisă în teritoriu o circulară care spune că înscrierile la licitație se fac până la 1 iunie a.c. Atât! Semn că nu există nici un fel de interes pentru „mitici" să participe cât mai mulți ofertanți de programe și astfel, să mai diminueze din sumele venite din străinătate.

Totuși, pentru cine vrea să-și încerce norocul, prezentăm adresa Agenției Naționale de Ocupare și Formare Profesională: str. Dem I. Dobrescu nr. 2, sector 1, București, telefon: 01/3154237.

N. OPREAN

Șepreuș ZECI DE KILOMETRI PENTRU ALINAREA DURERII DE DINȚI

În cazul unei urgențe stomatologice, locuitorii din comuna arădeană Șepreuș sunt puși într-o situație neplăcută. Ei trebuie să parcurgă exact 23 km, adică distanța care desparte comuna de orașul Chișineu-Criș. Chiar și aici, după spusele d-lui S. S., nu e cert că li se face extracția unei măsele, să zicem, la ora două noaptea.

Lipsa unui cabinet stomatologic e nefirească din cel puțin două motive: 1. Șepreușul are circa 3.000 de locuitori; 2. Casa de Asigurări de Sănătate asigură, teoretic, servicii stomatologice de urgență pentru cele cinci sate din jur.

În aceeași ordine de idei, menționăm că aici există un singur medic de familie, deși numărul asiguraților C.A.S. ar impune al doilea medic. Evidențele locale arată că circa 900 de persoane nu sunt înscrise pe lista medicului de familie.

A. BOROȘ

PE ȘOSELE

Acționând pentru depistarea conducătorilor auto certați cu legea, în weekend polițiștii au reținut șapte certificate de înmatriculare pentru defecțiuni tehnice, au aplicat 231 amenzi în valoare de 26.210.000 lei și au fost ridicate în vederea suspendării 12 permise de conducere, din care două pentru conducere sub influența băuturilor alcoolice. Au condus după ce au consumat băuturi alcoolice **David Teodor-Dorel**, din Apateu, cu atutoturismul AR-60-DOR și **Bătăneanț Adrian**, din Curtici, cu autoturismul AR-01-WHS.

POMPIERII CIVILI - ÎN CONCURS

Duminică, pe platoul noii Fabrici de zahăr din Arad s-a desfășurat concursul serviciilor publice de pompieri civili din localitățile județului.

În urma probelor specifice (pistă cu obstacole, ștafetă și desfășurare de luptă), pompierii din Șagu au ocupat locul întâi, urmați de cei din Neudorf. Pe locul trei s-au clasat pompierii din Curtici și Zădăreni (aceștia din urmă, reprezentând comuna Felnac, fiind câștigătorii de anul trecut).

Pentru faza interjudețeană, care se va desfășura în luna iulie în Bihor, Aradul va fi reprezentat de pompierii din Șagu.

La concursul organizat de Grupul de pompieri „V. Goldiș" au participat zece servicii publice de pompieri civili.

N. O.

FĂRĂ DROGURI!

La Sebiș s-a desfășurat duminică un miting organizat de Biserica Adventistă de ziua a șaptea. Mesajul acțiunii, începute la ora 18, în Piața Tineretului, a fost Anul 2000 - un an fără droguri. Au participat peste 100 de tineri din zonă.

T.M.

LA ÎNCHISOARE

În weekend polițiștii arădeni i-au identificat și încarcerat pe **Bratu Ionel**, de 25 ani, din Galați, urmărit general pentru că se sustrăgea executării pedepsei de 5,6 ani închisoare, pentru săvârșirea infracțiunii de viol; **Lorincsi Carol**, de 37 ani din Hunedoara, care are de executat un mandat de 6 luni închisoare, pentru abandon de familie; **Novac Aurel,** de 23 ani, din Șepreuș, care are de executat un mandat de 3 ani închisoare, pentru săvârșirea infracțiunii de furt și **Pavel Iosif-Ioan**, de 42 ani, din Arad, care are de executat 8 zile închisoare contravențională, conform Legii 61/1991.

UNGURII NE VOR FEMEILE

În urma protocolului semnat recent între Ministerul Muncii din România cu ministerul de profil din Ungaria, pentru intermedierea a 8.000 de locuri de muncă, vecinii noștri s-au pus pe treabă.

Zilele trecute, firma VIDEOTON a prezentat Agenției județene de ocupare și formare profesională (AJOFP) Arad o ofertă de 150 de locuri de muncă. Ungurii doresc să angajeze, pe o perioadă de un an, femei cu vârsta cuprinsă între 18 și 45 de ani, care o „rup" cât de cât pe ungurește. Nu cer alte condiții, cum ar fi studiile ori starea civilă.

Din păcate, în loc să se poată bate palma pe loc, AJOFP s-a văzut pusă în situația să... bată pe la porțile Ministerului Muncii din capitală. Asta deoarece, de recrutarea forței de muncă se ocupă doar ministerul, și nu agențiile județene, așa cum de altfel credeau și ungurii.

N. OPREAN

Alegeri sindicale la Poșta Română

Vineri, la Arad au avut loc alegeri sindicale la Poșta Română. Reprezentanții sindicatelor din județ și din municipiu au desemnat liderul județean, secretarul și secretarul organizatoric. Este vorba de Ioan Bugariu, diriginteIe Oficiului Poștal Ineu - lider sindical, Liliana Daniela Ghița - secretar și Floare Basaraba Dreghici - secretar organizatoric. Alegerile s-au desfășurat în prezența reprezentanților Direcției Regionale de Poștă Timișoara, Caius Lăzărescu și Vasile Roșu.

A. B.

PROGRAMUL LEONARDO DA VINCI

Grupul Școlar Industrial de Construcții, Ape și Protecția Mediului Arad a finalizat etapa întâi a programului Comunității Europene intitulat „Leonardo da Vinci", destinat elevilor care se pregătesc în domeniul construcțiilor. La ora actuală, este în derulare al doilea program. Liceul a trimis un proiect de parteneriat aceleiași școli finlandeze care a vizitat recent Aradul. Documentul se află la comisia de avizare M.E.N., iar rezultatele concrete (vizite reciproce, schimburi de experiență) sunt preconizate pentru toamnă.

A. B.

La Apateu

SE VA INTRODUCE GAZUL

Pentru introducerea gazului în Apateu, Berechiu și Moțiori, documentația a fost terminată în 60 de zile. Rețeaua va fi adusă din comuna Mișca. În momentul de față, investiția este în stadiul de executare a proiectului. Încă nu se cunoaște suma finală, dar la introducerea gazului vor contribui într-o oarecare măsură și localnicii.

A. B.

NOI LINII TELEFONICE LA BELIU ȘI TĂGĂDĂU

În următoarele două luni, localitățile Beliu și Tăgădău vor beneficia de o centrală automată Ericsson cu 750 de linii telefonice.

Până în acest moment în cele două localități s-au înregistrat 500 de cereri pentru instalarea de posturi telefonice. Investiția aparține în totalitate Romtelecomului, abonații urmând să achite doar contravaloarea aparatului telefonic.

S. AMBRUȘ

SISTEMUL FINANCIAR-BANCAR ...

UN RĂZBOI POLITIC PERICULOS

Sistemul financiar bancar românesc este supus, în ultimul timp, unei mari presiuni, în pofida aprecierilor primite de Guvernul român, în timpul vizitei premierului Isărescu în SUA și a iminentei continuări a derulării acordului cu FMI. Începutul l-a dat Fondul Național de Investiții, care și–a încetat activitatea și a generat panică printre cei peste 300.000 de investitori.

Totul a pornit de la două zvonuri. Mai întîi, la Cluj-Napoca, investitorii la FNI au fost alarmați de un zvon privind iminenta modificare a metodologiei de calcul a valorii certificatului.

Un al doilea zvon a adus presiunea asupra BCR. Cît privește telefoanele date clienților BCR, este primul caz cunoscut în România, în care stabilitatea unei bănci comerciale este agresată într-un asemenea mod. Autoritățile au datoria de a afla și de a spune opiniei publice cine sînt autorii acestei agresiuni, cu atît mai mult cu cît nu oricine poate ști cine a depus bani la BCR și ce număr de telefon are.

Efectele actualelor presiuni asupra sistemului financiar bancar românesc sunt greu de întrevăzut, în momentul de față. Cert este că toate întîmplările din aceste zile par să pună în umbră rezultatele vizitei la Washington a premierului Isărescu, promisiunile acestuia privind continuarea reformelor în anul electoral și încurajările pe care șeful guvernului le-a primit din partea instituțiilor financiare internaționale și a unor influenți politicieni americani. Blocarea centrului financiar al Bucureștiului, atacarea prefecturilor de grupuri de oameni nervoși și zvonurile lansate la telefon de către oameni care știu ceea ce n-ar trebui să știe amenință să dea exact acea imagine a României pe care Mugur Isărescu s-a străduit s-o șteargă la Washington: o țară instabilă, în care banii nu se află în siguranță.

Ceea ce se întîmplă astăzi la București depășește dimensiunile unui război politic. Atunci cînd loviturile au ca efect stabilitatea sistemului financiar- bancar, nu mai poate fi vorba despre un război cu învingători și învinși.

Mii de investitori la FNI au depus plângeri la Poliție

Mii de investitori la Fondul Național de Investiții, din întreaga țară, au depus plîngeri împotriva Ioanei Maria Vlas, fosta președintă a SOV Invest și a conducerii FNI, a informat Biroul de Presă al Inspectoratului General al Poliției.

Tot în ultimele zile, cîteva sute de persoane au depus plîngeri la Parchetele din cîteva localități.

Aproximativ 200 de plîngeri similare au fost primite de către procurorii din Arad, și peste o sută de către cei din Pitești. Toate aceste plîngeri au fost predate anchetatorilor Poliției.

Inspectoratul General al Poliției a desemnat, cu patru zile în urmă, un grup de specialiști ai Direcției economico-financiare să organizeze și coordoneze investigațiile privind activitatea Fondului Național de Investiții, împreună cu procurorii.

Cercetările vor continua, polițiști și procurori din cadrul Parchetului de pe lîngă Curtea Supremă de Justiție urmînd să audieze persoanele cu funcții de decizie din cadrul FNI, SC SOV Invest, cît și pe cele cu atribuții de control din cadrul CNVM.

FNI și-a încetat temporar activitatea, pînă la înregistrarea tuturor cererilor de răscumpărare și a analizării posibilităților și modalităților "de acoperire a plăților acestora".

Conducerea BCR susține că poate onora toate plățile

Conducerea Băncii Comerciale a României poate onora toate plățile și nu se confruntă cu probleme în privința lichidității, solvabilității și a numerarului, a declarat, luni, agenției MEDIAFAX Cornel Cojocaru, purtător de cuvînt al BCR.

"Noi ne onorăm plățile și nu ne facem probleme. Probleme ar trebui să-și facă acei clienți care dau crezare zvonurilor răspîndite cu rea - credință", a precizat Cojocaru.

Oficialul BCR apreciază că situația de la Sibiu se datorează manipulării populației de către forțe interesate să producă panică.

Cîteva sute de sibieni s-au prezentat, luni, la sediul Băncii Comerciale Române din oraș, solicitînd recuperarea banilor depuși, după ce, sîmbătă, pe geamurile sediului băncii, a fost afișat un articol din Evenimentul Zilei, cu titlul "Tentativă de destabilizare a BCR". Potrivit articolului, consilierul premierului, Adrian

Vasilescu, a declarat că "în țară există persoane necunoscute care dau telefoane acasă depunătorilor la BCR, îndemnîndu-i să scoată de urgență banii depuși la bancă, pe motiv că aceasta ar intra în faliment".

Situația actuală - datorată unor „persoane interesate"

Președintele Băncii Române pentru Dezvoltare (BRD) - Societe Generale, Bogdan Baltazar, apreciază că situația cu care se confruntă în prezent sistemul bancar se datorează unor "persoane interesate", care, într-un an electoral, pot concepe astfel de scheme.

Mai multe bănci, atît cu capital de stat, cît și cu capital privat, au fost, în ultimul timp, ținta unor zvonuri precum că acestea vor da faliment.

"Judecat din afara sistemului politic și vorbind logic, cine ar avea de pierdut? Evident că cei de la putere", a declarat, luni, Bogdan Baltazar, considerînd că apariția unei astfel de situații nu putea fi rezultatul reprezentanților partidelor aflate la guvernare.

El este de părere că "iubirea de țară" ar trebui să primeze în fața unor astfel de interese.

Întrebat fiind ce vor prelua cei care vor veni la putere în cazul în care sistemul bancar va avea de suferit, Baltazar afirmă că aceștia s-ar putea prezenta în postura de "salvatori ai patriei".

Scenariu creat de actuala putere?

Președintele PDSR, Ion Iliescu, nu exclude posibilitatea ca "scandalul FNI să fie un nou scenariu" creat de actuala putere cu scopul amînării alegerilor generale.

"Puterea actuală este exasperată în legătură cu situația din țară. Nu sunt capabili să dea răspunsuri la problemele cu care se confruntă țara și oamenii. Simt că le fuge pămîntul de sub picioare și au inventat această campanie negativă împotriva adversarilor politici. Și cum principalul adversar este PDSR și candidatul său, au pornit în trombă astfel de dosare, scandaluri, «firul roșu», «filiera franceză», embargoul, au lansat formula «Occidentul nu va agrea PDSR», adică un întreg scenariu care caută să discrediteze adversarul politic", a declarat Ion Iliescu, luni, într-o conferință de presă, la Brașov.

Președintele PDSR consideră deosebit de grav faptul că prăbușirea economiei naționale se extinde asupra sistemului bancar. "FNI este un semnal prost din acest punct de vedere", a mai declarat Iliescu. El a criticat "încercările unora de a pune pe seama PDSR acestă chestiune" și a afirmat că atît conducerea FNI, cît și a CEC sunt rezultatul algoritmului politic.

ASTĂZI,

ADRIAN NĂSTASE VINE LA ARAD

9,15 Sosirea la Aeroportul ARAD
9,30 Plecarea spre orașul PÂNCOTA
- Trecere prin comuna Sântana
10,30 Sosirea în orașul PÂNCOTA
- Miting electoral - (Casa de Cultură)
11,00 Plecarea spre orașul INEU
- Miting electoral - Casa de Cultură
11,45 Plecarea din INEU spre LIPOVA
- Trecere prin comuna Șiria
- Trecere prin comuna Covăsânț
- Trecere prin comuna Păuliș
13,00 Sosirea în orașul LIPOVA
- Miting electoral (Sala Primăriei)
- Masa de prânz
14,30 Plecarea din orașul LIPOVA spre ARAD
15,30 Sosirea la ARAD
15,30 Conferință de presă
16,15 Miting electoral Teatrul de Stat
17,10 Plecarea la Aeroportul Arad

Vama Turnu

INTERMEDIARII DE OVINE - PRINȘI ÎN FLAGRANT DELICT

Ieri, în jurul orei 15, un autovagon pentru transport animale, aparținând firmei Unicom 2000, care se îndrepta spre Grecia încărcat cu 800 de berbecuți, a fost oprit de oficialitățile vamale în punctul de frontieră Turnu. Poliția și Poliția Sanitar-Veterinară nu au permis autovagonului trecerea frontierei deoarece printre berbecuți s-au „rătăcit" și câteva sute de mieluțe de reproducție. Legile române nu permit exportul acestei ultime categorii de animale. La ora actuală, ciobanii încă nu au licență de export, cu toate că au formulat cereri în acest sens Ministerului Industriilor și Comerțului. Exportul îl fac firmele intermediare care încearcă să scoată marfa din țară pe căi ilegale, declarând la vamă că animalele femele ar fi de carne, nu de reproducție. Pe filierele de export (Grecia și Croația în special) carnea de ovine se vinde la prețul de 3-4 USD kilogramul, în timp ce ciobanul nostru primește 18.000 lei/kg de la intermediar. Ioan Bratu, președintele Asociației Crescătorilor de Ovine din țară declară că acest sistem de legi încurajează mafia exportului de ovine.

T. MATICA

La Nădlac

Vameșii ungari au confiscat 170 de kilograme de heroină

Vameșii ungari au confiscat, duminică, 170 de kilograme de heroină, descoperită într-un camion turcesc, la postul de frontieră româno-ungar de la Nădlac, a anunțat purtătorul de cuvînt al punctului vamal, citat de AFP.

Valoarea capturii a fost evaluată la 3,18 milioane de dolari, a afirmat purtătorul de cuvînt, citat de postul național ungar de radio.

Camionul de mare tonaj transporta fructe și legume conservate. Aceasta este cea mai mare cantitate de heroină confiscată în Ungaria în ultimii ani.

MARȚI, 30 MAI 2000

TVR 1

7,00 Matinal național
9,00 TVR Iași
10,00 Agenda electorală
10,25 Puncte cardinale
10,50 Drumul spre Europa
11,00 TVR Cluj-Napoca
12,05 Cazuri ciudate - s. rel.
12,55 TVR Timișoara
14,00 Jurnal
14,15 CiberFan
14,30 Repere sacre
15,00 Oameni ca noi
15,30 Conviețuiri...
16,00 Emisiune în limba maghiară
17,00 La telefon, muzica populară!
17,30 Studio electoral
18,30 Medicina pentru toți!
19,00 Corect!
19,10 Avanpremieră Știri
19,15 Sunset Beach - s.
20,00 Jurnal * Meteo
20,45 Sport
20,55 Caracter - dramă, Olanda, 1996
23,00 Jurnalul Academiei Cațavencu
23,15 Nu trageți!
23,30 Jurnalul de noapte
23,45 A-Facerea
0,30 Tenis: la Roland Garros, Franța. Rezumatul zilei.

TVR 2

7,00 Alfred Hitchcock prezintă ... - rel.
7,Domnișoara Andreea - rel.
8,40 Timpul trecut - rel.
9,30 Trupa DP2 -Veni, video, vici - rel.
12,30 Atlas - rel.
13,00 Desene animate
13,30 Tribuna partidelor parlamentare
14,00 Toți, împreună
14,45 Știri
14,50 Ferma - rel.
15,55 Start Rec - rel.
16,45 Domnișoara Andrea - s.
17,35 Femeia misterioasă - s.
18,30 Telejurnal TVR 2
19,00 Știri bancare
19,05 Se întâmplă acum
19,40 Credo
20,35 Spațiu francofon
21,15 Puls 2000
22,00 Călătorind prin țară
22,15 Alfred Hitchcock prezintă... „Fratele vitreg" - s.
23,05 Știri
23,10 Lentila de contact
0,00 TVM. Mesager

PRO TV

7,00 Bună dimineața, Pro TV e al tău!
10,00 Agenda electorală
10,25 Tânăr și neliniștit - rel.
11,15 Dellaventura - s.
12,15 Pactul Holcroft - spionaj, Marea Britanie, 1985
14,25 Atracție explozivă - rel.
16,00 Tânăr și neliniștit - s.
16,50 Sens unic
17,00 Știrile Pro TV
17,30 Viața bate filmul - show
18,20 Dădaca - s.
18,50 Chestiunea zilei pe scurt
19,00 Știrile Pro TV7
19,50 Chestiunea zilei pe scurt
20,00 Nikita - s.
21,00 Melrose Place - s.
21,55 Știrile Pro TV
22,00 Chestiunea zilei
23,30 Știrile Pro Tv * Profit
0,00 Dellaventura - s.
1,00 Dădaca - s.
1,30 Dacă e marți, trebuie să fie Belgia - comedie, SUA, 1987
3,00 Știrile PRO TV

TV ACASĂ

10,00 Știrile de Acasă - rel.
10,30 Acasă la bunica - rel.
10,45 Căsuța poveștilor - rel.
11,00 Dragoste și putere - rel.
11,30 90-60-90 Fotomodele - rel.
12,20 Războiul pasiunilor - rel.
13,15 Guadalupe - s.
14,45 Antonella - s.
15,45 Copilul adus de mare - s.
16,35 Dragoste și putere - s.
17,00 Desene animate
17,10 Acasă la români - muzică populară
17,15 Acasă la bunica - rețete culinare
17,30 Maria Isabel - s.
18,30 Știrile de Acasă
19,05 Războiul pasiunilor - s.
19,55 Vremea de Acasă
20,00 90-60-90 Fotomodele - s.
20,55 Vremea de Acasă
21,00 Femeia vieții mele - s.
21,55 Inadaptații - f. SUA, 1961, cu Clark Gable, Marilyn Monroe
0,00 Închiderea programului

ANTENA 1

7,00 Observator
7,55 Aerobic Show
8,00 Dimineața devreme
10,00 Știri
10,10 O afacere murdară - act., Franța, 1980
12,00 Rezervația - s.
13,00 Știri
13,15 Pericol iminent - s
14,00 Camila - s.
15,00 Scandalul - s.
16,00 Suflet rebel - s.
17,00 Studio electoral
18,00 Labirintul pasiunii - s.
19,00 Observator
19,45 Studio electoral: Se caută primar
20,00 Păzind-o pe Tess - comedie, SUA, 1994
22,30 Observator
23,00 Marius Tucă Show
1,00 Navarro - s.

PRIMA TV

7,00 Milagros - s. rel.
8,00 Taifas
13,00 Milagros - s.
14,00 Cronica cârcotașului
15,00 Viper - s.
15,55 Clip Art
16,00 Justiție militară -s. rel.
17,00 Viper - s.
17,50 Cronica cârcotașului
18,00 Focus
18,30 Impact
19,00 Cronica cârcotașului
19,10 Justiție militară - s.
20,00 Trei bănuiți într-o fântână - dragoste, SUA, 1990
21,50 Cronica cârcotașului
21,58 Meteo
22,00 Exotic
23,00 Detectivi de elită - s.
0,00 Focus - rel.
0,30 Impact - rel.
1,00 Cronica cârcotașului - rel.

TELE 7 ABC

7,00 Știri
7,10 Bună dimineața, România
9,00 Dați vina pe Corina
10,00 Știri
10,30 Senzațional
12,00 Studioul Tudor Vornicu - rel.
13,00 Ora unu a venit - rel.
13,05 Studioul Tudor Vornicu - rel.
14,00 Rendez-vous la Tele 7- rel.
15,30 Post Meridian
17,00 Dați vina pe Corina
18,00 24 din 24
18,30 Derrick - s.
19,30 Telejurnal
20,00 Economic ABC
21,15 Gura lumii
20,30 Senzațional cu Dan Diaconescu
22,00 Măștile puterii
0,00 Știri
0,30 Confesiuni erotice - s.
1,00 Ora unu a venit - rel.
1,10 Clipuri muzicale
1,45 Telejurnal

TV ARAD

7,00 Observator
7,55 Aerobic show
8,00 Știri TVA
8,30 Dimineața devreme
10,00 Știri
10,10 O afacere murdară - acțiune, Franța
12,00 Rezervația - s.
13,00 Știrile amiezii
13,15 Pericol iminent - s.
14,00 Camilla - s.
15,00 Scandalul - s.
16,00 Sufletul rebel - s.
17,00 Divertisment
17,00 Mileniul Trei
17,50 Anunțuri
18,00 Studio electoral
18,30 Știri TVA
19,00 Observator
19,45 Se caută un primar - studio electoral
20,00 Un primar pentru Arad - studio electoral
21,30 Studio electoral
22,00 Știri TVA
22,30 Marius Tucă Show
În continuare program identic cu cel al Antenei 1

TV INTERSAT

9,00 Deschiderea programului
9,15 Farmacia de serviciu - s.
9,45 Muzică populară
9,50 Dulce ispită - s.
10,30 Desene animate
11,00 Știri - rel.
11,30 Mistere, farmece și miracole
12,00 Deșertul albastru - Film
13,30 Săptămâna sportivă arădeană - rel.
14,00 Muzică populară
15,00 Documentar - rel.
16,00 Desene animate
16,30 JFK night - s.
18,00 Emisiune în limba germană
18,30 Haideți să ne jucăm!
18,45 Știri
19,30 Primariada - Studio electoral
20,30 Farmacia de serviciu - s.
21,00 Primariada - studio electoral
22,00 HI-TECH
22,30 Atac asupra secției 13 - Film
0,00 Știri - rel.
0,30 Erotica
1,30 Închiderea programului

HBO

10,00 Între două lumi- SF, SUA, 1997
11,30 Devon și Trent - dramă, SUA, 1997
13,15 Războiul monștrilor - aven., SUA, 1994
14,45 Macbeth - dramă,coprod. 1971
17,00 Beat - dramă, SUA, 2000
18,30 Rechinii atacă - thriller, SUA, 1999
20,00 Ziua independenței - SF, SUA, 1996
23,30 A dous șansă - dragoste, SUA, 1998
0,30 South Central L.A. - comedie, SUA, 1996

PRO TV INTERNAȚIONAL

24,00 Știrile Pro TV
1,00 Chestiunea zilei pe scurt
1,10 Chestiunea zilei
2,50 Revista presei
3,00 Știrile Pro TV
3,10 Profit
3,15 P(r)oezia
3,20 Reforma la români - rel.
3,50 Urmărire generală - rel.
4,15 Acasă la bunica
4,30 Viața bate filmul
5,15 Acasă la români
5,30 Apropo.ro
6,00 Știrile Pro TV
6,30 Știrile de Acasă
7,00 Bună dimineața, Pro TV e al tău!
0,00 Închiderea programului

ATOMIC TV

7,00 Selector
10,25 Reactor - rel.
10,30 File de poveste - rel.
11,00 Atomix cu Tudor - rel.
14,00 Interactiv
15,30 Proaspete și Fierbinți - cea mai proaspătă emisiune atomica îți prezintă cele mai fierbinți hit-uri ale momentului
15,55 Reactor
16,00 Aria 52 - rel.
17,15 Selector
19,00 Atomix cu Dinu
21,55 Reactor - rel.
22,00 Cinematomic
22,30 Best of Extreme Sports
23,00 Rockada
0,00 Insomnia

RADIO ARAD & RADIO CONTACT (99,1 MHZ)

5,00-8,00 Lupta cu somnul
8,00-10,00 Bună dimineața, Arad!
10,00-12,00 Tovarășii mei
12,00-14,00 Pulsul zilei
14,00-15,00 Radio Magazin Deutsche Welle
15,00-17,00 Contact FM
17,00-18,00 Aradul sportiv
18,00-19,00 Dialoguri neconvenționale
19,00-19,30 Bună seara, Arad!
19,30-20,00 Viața spirituală
20,00-20,15 Funta Fiesta
20,15-22,00 Seară de seară - dedicații muzicale
22,00-23,00 Fabrica de hituri
23,00-03,99 Super 50 (reluare)

RADIO PRO FM (92,1 MHz)

1,00 - 2,00 TOP 10 PRO FM - rel.
2,00 - 3,00 PRO FM EXPLORER - rel.
5,00 - 5,30 BULETIN DE ȘTIRI la fiecare sfert de oră; **5,30 - 8,00 PRO FM PÂNĂ LA UNU** - cu Nono Semen și Laura Călăceanu
7,00 - 10,00 PRO FM PÂNĂ LA UNU - cu Cătălin Lăpușcă; **10,00 - 13,00 PRO FM PÂNĂ LA UNU** - cu Mihai Dobrovolschi
13,00 - 14,00 13-14 CU ANDREI - cu Andrei Gheorghe; **14,00 - 17,00 POFTIM PRO FM** - cu Cristian Pavel; **17,00 - 19,00 ARBEMA PREMIUM MUSIC** - cu Cătălin Lăpușcă
19,00 - 22,00 ASCULTĂ-ȚI MUZICA! - cu Andi Moisescu; **22,00 - 23,00 CSVD LA RADIO** - cu Ada Rosetti; **23,00 - 1,00 RONDUL DE NOAPTE** - cu Răzvan Exarhu

RADIO TIMIȘOARA

6,00 Ceasurile dimineții
8,00 Muzică populară cu dedicații
9,00 Cânt din suflet
9,30 Agenda electorală; 9,35 Cânt din suflet
10,00 De zece ori România; 11,00 Gramofon
12,00 Miez de zi la polul vest
13,00 Emisiune în limbile minorităților
16,00 Radio cocktail; 18,00 Actualitatea radio
18,10 Alegeri 2000; 19,00 Radiojurnal; 19,15 Familia; 19,45 Program muzical
20,05 Călătorie în lumea poveștilor
20,15 Contemplații simfonice
20,30 Agenda electorală; 20,35 Contemplații simfonice; 21,00 Curierul de seară
Știri: 6,00; 7,55; 9,00; 11,00; 12,50; 17,00; 20,00; 21,00; 21,55
Radio Jurnal: 7,00; 16,00; 19,00

RADIO SEBIȘ

6,00-9,00 Matinal „21"
9,00-10,00 Alo, tu alegi!
10,00-12,00 Cafeaua de zece
12,00-14,00 Magazin „21"
14,00-15,00 Astăzi te sărbătorim - muzică populară cu dedicații
15,00-18,00 Unu plus doi
18,00-19,00 La mulți ani! - dedicații muzicale
19,00-20,00 Hit-uri „21"
20,00-22,00 Expresul de seară
22,00-24,00 Club „21"
0,00-2,00 92,1 Insomnii

Salariul Guvernatorului Băncii Naționale - 210 milioane de lei pe lună!

Poșta redacției

În România există cinci zone seismice

V. Călugăru, Piața Sporturilor, 4, Arad. 1) În România există cinci zone cu grad ridicat de seismicitate, acestea fiind în ordine: Vrancea, Banat, Valea Oltului, Făgăraș și Herculane. Între ele există însă mari diferențe, zona cu cel mai mare potențial seismic fiind, de departe, zona Vrancea. Specialiștii recunosc că **nici în cele mai avansate țări din punct de vedere tehnologic un cutremur nu poate fi prevăzut cu prea mult timp înainte**, estimările care se fac bazându-se pe o anume ciclicitate ca și pe specularea unor probabilități.

De aici vă puteți da seama cât de „serioase" sunt predicțiile unor așa-ziși „specialiști" care, culmea, **au ajuns să indice nu numai ziua, ci chiar și ora și minutul (!) când va avea loc cataclismul!**

2) Potrivit unui comunicat oficial România numără 3.000.000 de imobile (blocuri și case particulare) din care 90.000, după unii 120.000 sunt locuințe naționalizate. Locuințe, înțelegând un apartament, fie la bloc, fie într-o casă particulară. Ziarul nostru a scris de mai multe ori despre acest subiect, așa că nu are rost să revenim asupra lui, cel puțin pentru moment, adică până Parlamentul se va decide dacă va modifica sau nu mult discutata Lege nr. 112/1995, Legea caselor naționalizate. Așa este, partidele aflate la Putere au declarat nu o dată că vor modifica „substanțial" Legea 112, dar **treaba a tot fost amânată cauza fiind frica PNȚCD-ului ca și a PNL-ului de a pierde și bruma de încredere pe care o mai au în rândul electoratului, câteva sute de mii de voturi - după unii chiar 1 milion - cât reprezintă chiriașii care locuiesc în aceste case naționalizate atârnând foarte greu, poate chiar decisiv în balanța alegerilor.** De aceea, subiectul a fost „uitat" până acum și probabil că va fi „uitat" și în continuare dacă avem în vedere alegerile care urmează, cele mari, alegerile pentru Parlament și Președinție. 3) 1938 este considerat, într-adevăr, anul de vârf în dezvoltarea economică a României. Asupra acestui subiect vom reveni însă mai pe larg cu un alt prilej, până atunci să reținem că în 1938 România își satisfăcea din propria producție 80% din nevoile țării, în ceea ce privește produsele industriale și că ea avea un venit național de 110 dolari pe locuitor, fapt ce o situa înaintea Turciei (cu 62 dolari), Greciei (76), Bulgariei (89), Poloniei (94), Iugoslaviei (106) sau Ungariei (108).

Întreținerea unui apartament cu două camere - 1 milion de lei

Șt. Medre, bloc X, C. Aurel Vlaicu, Arad: 1) Iată prețurile de acum 10 ani și de astăzi care vă interesează: o Dacie obișnuită - 125.000 de lei (azi ea face 70.000.000 de lei) întreținere 2 camere (2 persoane) 1990 = 3.000 de lei, azi - 640.000 de lei (o creștere de peste 200 de ori!) iar de la 1 iunie când prețul gigacaloriei va crește cu 40%, întreținerea unui apartament cu 2 camere va ajunge la 900.000 - 1.000.000 de lei! Și, în fine, 1 DM = 12 lei (în 1990) și 9.400 lei (în 2000), iar 1 Dolar = 23 lei (în 1990) și 20.500 lei (Deocamdată). Deocamdată însemnând până aseară sau până mai acum o oră ...

2) Salariile unui ministru și ale celor imediat următori arată (deloc rău) astfel: **ministru - 12.071.347 lei (potrivit Legii bugetului pe 2000 acesta va crește la 20.079.000 lei), secretar de stat - 10.562.428 lei (după creșterea de la 1 iunie - 17.569.000 lei) și subsecretar de stat - 8.918.336 lei (de la 1 iunie - 14.828.000 lei)**. Cum se vede, salariile nu sunt chiar de ici, de colo, la care bănuim, se adaugă destule altele, numai de ei știute ... Cât privește salariile unor directori de regii autonome cu tot secretul absolut cu care sunt ele păzite a mai răsuflat câte ceva. Astfel, managerul Imprimeriei Naționale are un salariu de 75 de milioane lunar, un director adjunct de la Administrația Prețurilor Constanța - 60 de milioane, directorul Monitorului Oficial - 36 de milioane, directorul Regiei de apă Brașov - 24 de milioane (deși se „cuvenea" 70 de milioane spre cinstea lui, el a refuzat un asemenea salariu, mulțumindu-se cu „doar" 24 de milioane) etc. etc. Datele de mai sus au fost făcute publice de către președintele Emil Constantinescu într-un discurs televizat rostit în 8 aprilie a.c.

Salariul Guvernatorului Băncii Naționale este sau era - se spune - cel puțin până această funcție a fost deținută de actualul prim-ministru Mugur Isărescu - de 210 milioane de lei! O groază de bănet ...

MIRCEA DORGOȘAN

Din Germania: laboratoare pentru... „Aurel Vlaicu"

De curând o echipă de specialiști germani a instalat în clădirea Universității „Aurel Vlaicu" din Arad, aflată pe Calea Aurel Vlaicu nr. 41, o importantă donație, alcătuită din tablouri automate de distribuție și comandă, motoare electrice de diferite tipuri și puteri, convertizoare cu tiristoare, aparate electrice și electronice. Pe lângă aparatura propiu-zisă au fost aduse și materialele necesare instalării, conectării și exploatării echipamentelor.

La originea acțiunii stă echipa formată din Willi Gehring, deputat în Parlamentul Landului Saar și printre altele, organizator al Cercului de Prietenie Germano-Română din Saarbrucken și Ioan Schmit, președintele Cercului de Prietenie Româno-German din Lipova. Donația provine de la Facultatea de Exploatare Minieră, Prelucrarea Materiilor Prime și Științele Muncii din Saarbrucken (FH BRA), Germania, condus de Rectorul dr. ing. Mathias Bauer. FH BRA este patronată de Concernul German al Huilei (DSK). Ca mărturie a binecunoscutei seriozități germane, FH BRA nu s-a limitat la a transporta și oferi pur și simplu donația (în valoare de cca. 200.000 DM, ei au și instalat-o), numai materialele necesare instalării ridicându-se la alte 40.000 DM.

Pe lângă doi specialiști ai FH BRA, la lucrări au mai participat o puternică echipă de voluntari ai Ajutorului Tehnic German (THW) precum și dl. Harald Hauch de la Cercul de Prietenie Germano-Română din Saarbrucken. Nu se poate uita prețiosul ajutor oferit de către Jandarmeria și de Grupul de Pompieri arădeni.

Poate mai importantă decât donația propriu-zisă este deschiderea oferită Universității „Aurel Vlaicu" din Arad, spre noi colaborări cu parteneri din zonele Saar (Germania) și Lorena (Franța). Se află deja în lucru o serie de programe de cooperare între cele trei părți: română, germană, franceză.

O contribuție deosebită în atragerea donației și buna derulare a acțiunii a avut-o dl. conf. dr. ing. Georghe German, decanul Facultății de Inginerie și echipa de specialiști compusă din conf. dr. ing. Valerian Heșca și șefii de lucrări Valentina Bălaș, Mihaela Popa și Marius Bălaș.

V. F.

Foto: V. MUSCA

DIN '96 CORUPȚIA ȘI INCOMPETENȚA AU SĂRĂCIT POPULAȚIA

(Urmare din pagina 1)

Vă rog să vă reamintiți de „Contractul cu România" elaborat de aceste lichele și să vă gândiți ce s-a îndeplinit din acest contract. Nimic, nici pe plan național, nici județean. Dar Emil Constantinescu mai are nerușinarea să ne ceară să-l privim în ochi. Eventual, după ce a făcut, merită să se privească singur în oglindă și să se scuipe. Ce s-a ales din Proclamația de la Ruginoasa, dată pentru țărani în stilul lui Cuza? Nimic. Ce s-a ales din celelalte promisiuni, cu locurile de muncă, cu șomerii și politica externă? Nimic. Dimpotrivă, va rămâne în istorie alături de marii criminali care au pus să se tragă în popor în 1888, în 1907, în 1918, 1929, 1933, 1989. Mai este un individ din cercul apropiat președintelui, Radu Sârbu, care a distrus economia românească, fiind bănuit de mari acte de corupție și care a scăpat de a fi dat afară și apoi judecat, la o diferență de 10-14 voturi în Parlament. Celălalt țărănist, de la agricultură, inginerul mecanic Mureșan, a vândut și a desființat ultimele ferme agricole și regii naționale, tot pe comisioane grase.Împreună cu Lupu au dat o lege care a fost în folosul marilor proprietari, deoarece Legea 18, dată pe timpul lui Iliescu, a desființat CAP și a retrocedat pământul țăranilor, păstrând comasat pământul fostelor IAS, înființate pe domeniile regale, pe pământul moșierilor și al criminalilor de război. Acum s-a creat un haos de nedescris, care nu mai poate fi stăpânit, punând în pericol existența a milioane de oameni. În România, în ultimii 50 de ani, până după 1996 nu s-a murit de foame, bolile sărăciei au fost eradicate. Acum, tot mai mulți cetățeni caută prin tomberoanele și gropile de gunoi, banii nu le ajung la orașe să-și plătească întreținerea, nu au locuri de muncă și trăiesc din mila publică sau mor de foame și de boli. Tuberculoza, febra tifoidă, dizenteria, pelagra, podagra etc. au devenit boli la ordinea zilei, datorate unei alimentații insuficiente, lipsite de vitamine și proteine. Aceasta este imaginea României și a localităților sale de astăzi, stare la care a fost adusă de actualii guvernanți.

Pe lângă toate acestea, au fost puși în funcții de mare răspundere oamenii aleși după criterii politice, cum a fost cazul lui Ciorbea sau prim-miniștri prezentați drept independenți, dar de fapt angajați de partide, ca acest mutunache de Isărescu. După ce a adus sectorul financiar-bancar, în bandă organizată cu Remeș, la faliment, încheie tot felul de acorduri cu FMI, prin care subjugă țara total capitalului străin. Acestea sunt forme de neocolonialism, prin care noi, românii, vom deveni sclavi pe propriul pământ și în propria țară. Nici măcar aurul nu ni-l mai știm exploata. Avem cel mai mare zăcământ de aur din Europa, la Roșia Montană. Vrem să-l vindem străinilor pe comisioane din care se înfruptă câțiva demnitari corupți.

Să ne amintim totuși că pe timpul lui Iliescu și al PDSR-ului, de unde nu au lipsit în totalitate hoții, totul se făcea mai deschis, iar oamenii o duceau mai bine. Cu nerușinarea specifică Emil Constantinescu, Valeriu Stoica și umilul lor cățel de casă, Isărescu, ne mint cu nerușinare că o ducem mai bine, că PIB este în creștere, că nivelul de viață și salariile au crescut. Constatați dv., cititorii și cetățenii, care este realitatea. Eu spun că totul este o minciună.

Pe plan extern, în afară de acordurile încheiate pe timpul guvernării PDSR, nu am făcut nici un pas. Au rămas aceleași promisiuni cu NATO și UE și statutul moștenit de parteneriat cu NATO și membru asociat la UE și membru în Consiliul Europei.

În fața acestei situații, Emil Constantinescu și ciracii săi au început un program de denigrare a candidaților periculoși: Ion Iliescu și Teodor Meleșcanu. Au început cu „firul roșu", de parcă, chiar dacă s-ar fi vorbit cu Moscova, ar fi fost o crimă; era bine de se vorbea. Cu trienala Moscova, București, Belgrad și alte murdării de care au încercat să se folosească pentru a-i ataca pe candidații periculoși. De fapt, au fost sustrase documente secrete, probabil de colegul lui Constantinescu - Ceaușu - din arhiva Ministerului de Externe, probabil și în complicitate cu Pleșu. Sunt lucruri care nu se dau publicității, unele discuții fiecare stat le poartă în secret, pentru că altfel și-ar pierde credibilitatea pe plan mondial. Să nu uităm că Emil Constantinescu și în campania din 1996 a făcut dezvăluiri antinaționale: a afirmat că am încălcat embargoul pe Dunăre cu Iugoslavia, în timp ce comisia de monitorizare susținea contrariul. A încheiat apoi tratatul cu Ucraina, prin care renunța de bună voie la teritorii naționale ca Bucovina, Herța și sudul Basarabiei, fără a primi în schimb nimic. Trădare națională se numește. S-au grăbit, fără să le-o ceară nimeni, și fără nici un avantaj, să-și ofere serviciile NATO la acțiunile criminale ale acestei organizații împotriva sârbilor. În prezent au scos la iveală așa-zisul caz Adrian Costea, pe care îl acuză de complicitate cu unii lideri ai PDSR în afaceri murdare. De fapt, Costea, ca și profesorii Palade, Rugină, Florescu, Ursu, scriitorii Petru Dumitriu, Dumitru Țepeneag, alți artiști de renume de peste hotare ca Mariana Nicolesco, Viorica Cortez, Elena Cernei etc. au fost folosiți de puterea PDSR și de Ion Iliescu pentru a creea o imagine favorabilă României în lume. Să nu uităm că Adrian Costea a editat o serie de cărți despre România, cărți de propagandă, pentru a face cunoscut poporul nostru în lume. Ungurii fac acest lucru de ani de zile și nimeni nu-i acuză. Dl. Iliescu este prea cinstit - și este cunoscut ca atare - pentru a fi atras în asemenea jocuri murdare. De fapt, Emil Constantinescu l-a numit și îl menține pe post de ambasador onorific. O face oare fără ceva interese?

În murdării își fac jocul Emil Constantinescu și acolitul său de la vămi Nini Săpunaru, care au descoperit marea corupție: câteva afișe electorale ale lui Iliescu au intrat în țară fără forme legale. Ei, să fie! Aceasta să fi adus țara în mizeria patronată de actualii guvernanți?

În schimb, se trec sub tăcere afacerile dubioase desfășurate în vămi, unde un rol de seamă, se zice, îl are Nini Săpunaru, talonat de Dragoș Constantinescu și de clica de la Focșani în frunte cu Truțulescu, care, chipurile, a fost condamnat de ochii lumii. Nu se spune nimic despre patronarea de către Isărescu a falimentului unor bănci și societăți de investiții, din care s-au înfruptat înalți demnitari și o clientelă politică care și-au făcut averi pe spatele poporului, prin furtul avuției naționale create în cei 50 de ani și în urma falimentării câtorva, zeci de mii de oameni necăjiți au rămas fără nici o sursă de existență. Însuși PD recunoaște că „instituțiile statului, Banca Națională, Ministerul Finanțelor nu au voie să asiste pasiv la asemenea situații care împovărează și mai mult o populație greu încercată... Cel mai grav este că s-a creeat iluzia că CEC-ul - patronat de un clientelar al PNȚCD, Camenco - garantează integral depunerile de acest fel."

Încercările disperate ale CDR, cu toți acoliții lor fomiști, de a întoarce alegerile în favoarea lor prin minciună și imoralitate se întorc ca un bumerang împotriva lor. De aceea, PDSR și Ion Iliescu reprezintă o garanție a cinstei, a respectării Constituției, a apărării interesului național pentru că reprezintă interesele majore ale majorității populației României.

Ieșit cu ordonanța de la petrol

UN ARĂDEAN A ÎNTEMEIAT O MICROFERMĂ LA LUGUZĂU

Gelu Nistor din Arad a muncit ani buni la Schela de Petrol. Ieșit cu ordonanța, și-a luat omul bănuții și i-a investit în agricultură.

Cumpărându-și un tractor și utilajele de rigoare a început să-și cultive cele cinci hectare moștenite la Luguzău. Văzând că prețul produselor agricole este unul de nimic, și-a construit o microfermă în curtea casei bătrânești din Luguzău, ca să aibă cui da produsele.

Acum crește 20 de porci și trei vaci. **„Puțin, față de ceea ce am plănuit. Dacă s-ar da credite avantajoase pentru țărani, imediat aș cumpăra 10 vaci de rasă și vreo 30-40 de porci"**, ne-a declarat Gelu Nistor.

Cum creditele nu se dau, iar cupoanele ce le-a primit le consideră fermierul nostru un fel de praf aruncat în ochii țăranilor, s-a gândit la un moment dat chiar să renunțe. Zilele trecute, când noi l-am întâlnit, părea că Gelu Nistor și-a schimbat părerea, **„Stau să văd cine iese la alegeri și apoi, dacă nici ăia nu ne-or ajuta cu ceva, las baltă totul, chit că am investit câteva zeci de milioane!"**

N. OPREAN

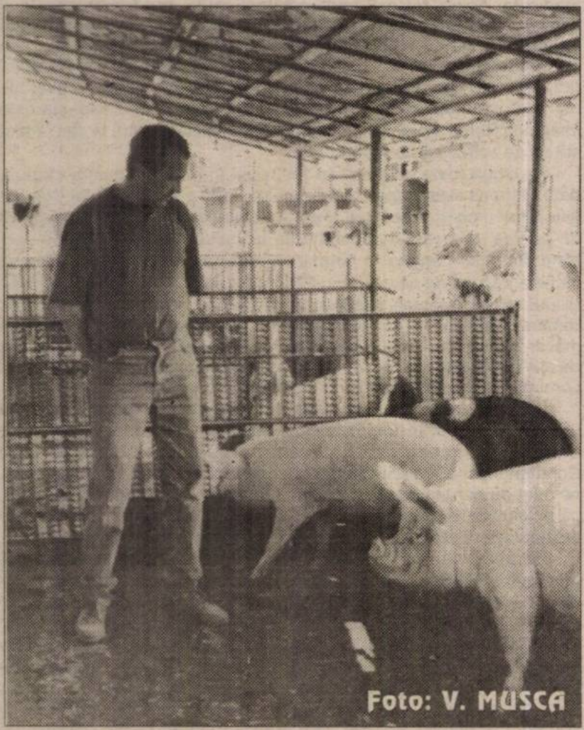

Foto: V. MUSCA

CURTICI

Culturi legumicole în „cartierul țiganilor"

La marginea Curticiului, de-o parte și alta a șoselei ce duce spre Sântana, se află cartierul țiganilor. Chiar și din fuga mașinii ești surprins de faptul că în spatele caselor, de altfel modeste, vezi câmpul cultivat și deosebit de îngrijit. Curioși, ne-am oprit în dreptul unei case. Întâmplător am vorbit cu dl. **Covaci Traian** care este agricultor dar și Președinte al Centrului Creștin. În această ultimă calitate este preocupat de organizarea și disciplinarea țiganilor. Dacă tot mai mulți vor urma exemplul celor din Curtici va fi bine pentru această etnie. Iată ce ne mai spune Covaci Traian: „Ca și mine sunt mulți țigani care au primit pământ de la Primărie cu titlul de proprietate. Urmând exemplul legumicultorilor din localitate, am început și noi să cultivăm legume. Eu dețin 1,66 ha pământ pe care-l cultiv cu roșii, varză, vinete, ardei. Lucrăm în familie, adică eu și soția, ajutați de cei patru copii. Valorificarea produselor o facem pe piețele din Maramureș, Zalău, Oradea dar și în alte zone. Din această muncă obținem un câștig mulțumitor neavând nevoie de ajutoare sociale așa cum se solicită altor Primării. Am rămas plăcut surprinși și de faptul că dl. Covaci nu a ținut să le spunem „rromi". Noi ne-am convins că dânșii sunt OAMENI!

Foto-text: VIOREL MUSCA

La Felnac

FRANCEZII CULTIVĂ LEGUME...

În urmă cu câtva timp, un grup de francezi a cumpărat fostul complex de porci Felnac. De atunci, acesta a fost transformat într-o... fermă legumicolă, unde se cultivă aproape toate tipurile de legume și, în mod deosebit, cartofi.

Fostul complex de animale a fost dotat cu un sistem de irigație foarte sofisticat. Terenul este lucrat exclusiv de localnici. Câteva zeci de persoane își câștigă aici pâinea.

Producția obținută este desfăcută pe piețele din Arad și din afara județului.

... iar un italian - tutun

Un cetățean italian a venit la Primăria din comună pentru a „negocia" suprafața de teren pe care ar putea să o lucreze. Aceasta i-ar fi necesară pentru o fermă agricolă, unde să cultive și să prelucreze tutun.

„Pentru că mulți ar vrea să muncească, dar nu au unde, am convenit ca angajații italianului să fie localnici. După discuțiile purtate, am hotărât că va putea primi maxim 150 ha de pământ," spune Dimitrie Sălăjan, primarul Felnacului.

ANCA BUGARIU

Calitatea cartofilor

Un drum prin piețele Aradului sau din oricare piață din județul nostru, ne lămurește deplin asupra nivelului de pregătire a cultivatorilor de cartof. Pentru cumpărare, cartoful se alege „cu ochiul". Soiurile pentru vânzare, expuse în magazine sau pe tarabe, sunt extrem de neuniforme în ceea ce privește mărimea tuberculilor și, adeseori amestecate (Desiré cu Ostara, de pildă). Rezistența la fierbere este diferită de la un soi la altul și în funcție de mărimea tuberculilor.

Din această cauză, gospodinele întâmpină greutăți la pregătirea alimentelor din cartof. Gustul mâncării este depreciat. Vânzarea cartofilor pe piață ar trebui să se facă numai după calibrarea tuberculilor.

În alte țări, cartoful pentru consum se vinde pe soiuri și mărimi, în funcție de preparatele pe care dorește gospodina să le facă: ciorbă, salată, piure de cartofi, cartofi prăjiți etc.

La noi cartofii se vând plini de pământ, vătămați, din care cauză trebuie să elimine o parte din pulpa tuberculului. Unii au găuri cauzate de rizomii de pir sau de viermele sârmă. Nu mai vorbim de cei vătămați la recoltare. Toți aceștia trebuie folosiți în hrana animalelor și nu aduși la piață.

În pulpa cartofilor sunt adeseori porțiuni colorate în gri deschis sau maro deschis, boală fiziologică ce se numește „piatra ferică". Boala este cauzată, mai ales, de folosirea în doze neechilibrate a îngrășămintelor chimice.

În ceea ce privește forma și mărimea cartofilor, pentru decojire manuală, tuberculul nu trebuie să fie nici mare, nici mic (de mărimea palmei în care îl ține gospodina în timpul decojirii) forma cea mai potrivită este cea ovală. Pentru decojirea mecanică tuberculii trebuie să fie rotunzi.

I. A.

Producerea ciupercilor din familia „Pleurotus" (II)

Fazele de pregătire a substratului nutritiv sunt:

- tocarea - zdrobirea materialelor la dimensiuni de 1-3 cm pentru paie și 0,5-1 cm pentru ciocălăii de porumb.

- umectarea conținutului timp de 2-3 zile, pe o platformă, până se realizează o umiditate de 55-70%.

- dezinfectarea prin fierberea cantităților mai mici timp de 4-5 ore și tratarea cu abur în camere de pasteurizare a celor mai mari: 3-4 ore la 80°C; 36 ore la 70°C sau 80 ore la 60°C urmată de menținerea la 50° timp de 3 zile.

Dacă vi se pare greu, gândiți-vă la o mică improvizație: un cazan butoi sau bazin din metal cu un strat de apă de 20-30 cm se pune direct pe flacără. Pe o plasă metalică fixată deasupra se așează materialele îmbibate în prealabil în apă. Din momentul în care apa fierbe și iese aburul pe gura vasului se menține la fiert încă 3-4 ore.

După care, răcirea și eliminarea excesului de apă se face cât mai rapid mai ales pe timp călduros pentru a nu favoriza intrarea în fermentație.

Înainte de însămânțat, amestecul trebuie astfel umectat, încât strâns în mână puternic, să nu se scurgă apa printre degete.

Se cântărește materialul astfel rezultat și se adaugă 4-6% carbonat de calciu sau, în lipsa acestuia, var stins sub forma unei smântâni fluide, amestecându-se cât mai uniform.

Repartizarea substratului se face în saci de polietilenă perforați sau în lădițe în grosime de 20 cm (la 40 cm nu se mai poate realiza cultura).

Dacă folosim lădițe de lemn le vom tapeta cu folie de polietilenă perforată. Pentru culturi în sere se folosesc bidoanele.

Însămânțarea are loc după răcirea materialului la max. 24-25° C. Se reține a zecea parte din miceliu pentru control, iar acesta se aplică deasupra, după tasare. Miceliul se poate procura de la Institutul de Cercetări Videa-Ilfov sau SC Fungi Aradul Nou și se va utiliza conform instrucțiunilor care însoțesc marfa. Sacii astfel însămânțați se leagă la gură iar lăzile se acoperă cu o folie de polietilenă.

Urmează o fază tehnologică de incubare a miceliului de 15-20 zile, timp în care temperatura optimă (în funcție de specie) va fi de 18-24°C, umiditatea aerului 75-85% iar ventilația de 2-3 mc aer/oră. Nu se udă straturile sau recipienții însămânțați ci numai pereții, pardoseala, pentru a crea umiditate în aer. Nu este nevoie de lumină.

Până la faza următoare de maturare a miceliului și apariția fructificațiilor, nu avem decât să ne așteptăm roadele muncii.

Ing. ION ARMĂȘOIU

COMBATEREA PĂDUCHILOR ÎN CULTURILE DE LEGUME - SOLANACEE

Dr. ing. PETRU VĂRĂDIE

În această perioadă calendaristică există un pericol major de invadare a culturilor de legume solanacee (ardei, vinete, tomate) de către păduchii de frunze. Atacul se declanșează în câmp, începând cu decada a III-a a lunii mai și atinge un maxim în prima și a doua decadă a lunii iunie, după care devine din nou foarte puternic în august - septembrie.

Dăunătorii se instalează în colonii, pe fața inferioară a frunzelor și chiar pe inflorescențe. Se hrănesc prin înțeparea plantelor și sugerea sucului, motiv pentru care sunt principalii vectori ai unor viruși (Mozaicul castraveților, Mozaicul y al cartofilor etc). Plantele virosate își diminuează considerabil capacitatea de producție sau chiar pier din cultură.

Principalii păduchi de frunze care afectează solanaceele sunt speciile: Machosiphon euphorbiae, Mecrosiphon solani, Myzodes persicae.

Măsuri de prevenire și combatere

- Igiena culturală, respectiv combaterea buruienilor din culturi și din jurul acestora, întrucât, în afara solanaceelor, păduchii trăiesc și pe alte specii de plante.

- Amenajarea de culise cu porumb în parcelele de legume, pentru a limita răspândirea dăunătorilor.

- Amplasarea în câmp a culturilor la distanțe mai mari față de sursele potențiale de infecție (sere și solarii încălzite, plantații pomicole neîngrijite etc).

- Efectuarea unor tratamente preventive:

* **La culturile ecologice** se vor folosi:

a) **extract rece de urzică** - 1 kg urzici proaspete la 10 l apă, se folosește nediluat după 16-24 ore, în combinație cu ceai de coada calului;

b) **ceai de coada calului** - 1 kg material proaspăt sau 150 g plante uscate se fierb 30 de minute și se folosesc diluate cu apă în concentrație de 20% (2 l/10 l apă);

c) **macerat de pelin** - 3 kg pelin se pun la macerat în 100 l apă timp de 2-3 săptămâni, se folosește nediluat;

d) **pisetru natural** - se obține din flori deschise măcinate și uscate de Choysantemum cinerarifolium, extractul fiind folosit în concentrație de 0,1% în ziua preparării, de preferat în amestec cu infuzie de ardei iute 10% (1 kg ardei iute opărit cu 10 l apă);

e) **zeama de tutun** - 200-300 g tutun uscat se opărește cu 1 l apă și se închide vasul ermetic 24 de ore, după care se adaugă 9 l apă, în care s-a dizolvat 30-50 g săpun de casă, se folosește în ziua preparării și este extrem de toxică și pentru om. Are însă remanență redusă;

* **La culturile convenționale** se pot utiliza produse chimice, cum sunt: Mospilan 20 SC 0,02%, Pirimor 50 WP 0,05%, Diazol 50EC 0,05%, Sinoratox 35 EC 0,15-0,3% etc.

„AM 48 DE PREMII INTERNAȚIONALE OBȚINUTE DE STUDENTELE MELE”

Interviu cu soprana GEORGETA STOLERIU

– Ce a determinat orientarea dv. spre muzica vocal-simfonică?

– Cred că în primul rând modul în care m-am format pe plan muzical. Înainte de a deveni cântăreață am fost pianistă. Am absollvit liceul de muzică la pian. În clasa a X-a am avut îndrăzneala să concurez pentru un solo dintr-o piesă de Chabrier cu colegele de la secția de canto. Am câștigat concursul și cred că din acel moment s-a produs orientarea mea spre canto. Am început să studiez în particular cu marea noastră interpretă și pedagog, Iolanda Mărculescu. La clasa dumneaei am terminat conservatorul. Probabil și obișnuința de a frecventa, săptămânal, sălile de concert - era chiar o obligație a noastră - a făcut ca pentru mine, Ateneul să fie ca o biserică. De aceea am urmat această linie de concert. Însă apreciez foarte mult genul de operă. Îi prețuiesc pe aceia care o fac bine iar studentele mele fac aproape în exclusivitate operă.

– Aveți o amplă și prodigioasă carieră didactică. Care dintre studentele dv. considerați că vă reprezintă cel mai bine ?

– Să nu mă întrebați lucrul acesta pentru că aș comite o gravă greșeală psihologică și pedagogică. Poate mai târziu am să spun față de cine m-am atașat mai mult, pe cine consider eu că mă reprezintă mai bine dar acum vă pot spune un număr impresionant de studente care sunt răspândite în lume și care toate fac carieră foarte frumoasă. Trebuie să vă spun că, până în prezent, am 48 de premii internaționale obținute de studentele mele.

– Amintiți, vă rugăm, câteva nume !

– **Ruxandra Donose** trăiește la Viena dar este în toată lumea, **Liliana Nichiteanu** este la Zurich și, de asemenea, cântă în toată lumea. **Felicia Filip**, trăiește în București dar iarăși umblă peste tot. **Adina Nițescu**, căsătorită în Germania, dar, de asemenea, la Scala, la Covent Garden și așa mai departe. Cea mai tânără absolventă a mea, care deja este angajată a unui teatru important și anume la Staatsoper Viena este **Ileana Tonca**. Are chiar în această seară un spectacol de „Elixirul dragostei” pe scena bucureșteană. A venit patru zile în București și face acest spectacol. Cu regret spun că n-o pot vedea dar am fost ieri dimineață la repetiția generală. Acesta este motivul pentru care n-am venit de ieri, ci azi noapte la patru (n. r.-vineri) Mai sunt și altele **Claudia Codreanu**, **Irina Săndulescu, Gabriela Hazarian**, prim solistă la Teatrul din Brașov, **Aura Twarowska**, solistă a Operei din Timișoara, **Mirela Zafiri**, lugojeancă, **Răzvan Țuculescu** este elevul meu,un tenor în plină lansare în vocal-simfonic,care a făcut o impresie deosebită în ultimul timp, în concertele bucureștene.

– Cum apreciați că se prezintă astăzi activitatea teatrelor lirice din țară ?

– Cele din țară îmi sunt mai puțin cunoscute. Pe acela din București îl cunosc bine pentru că mai ajung pe acolo atunci când îmi cântă câte o studentă. S-ar părea că opera trece într-adevăr printr-o criză dar eu sunt optimistă și gândesc că atâta timp cât va exista public de operă - și el există - genul nu poate să dispară. Se fac tot felul de încercări în a moderniza opera mai ales pe plan regizoral, scenografic, uneori reușite, alteori mai puțin, alteori chiar deloc. Eu gândesc că până la urmă, salvarea operei rămâne, totuși, într-un lot de cântăreți foarte buni, care pe plan vocal și interpretativ, evident, să aibă ce să spună.

– Sunt regizorii actuali la nivelul garniturilor solistice ? Îmi amintesc cum Jean Rânzescu spunea - cu mulți ani în urmă - că nu vede un Don Jose pe motocicletă.

– Jean Rânzescu a fost un clasic și un conservator într-un fel. De fapt, lui i se datorează știința scenică a generații și generații de cântăreți. Avea plăcerea amănuntului, a detaliului. Din păcate, școală de regie de operă nu a existat zeci de ani la noi. După revoluție s-a înființat la Academia bucureșteană, presupun și la cele din țară, secții ce pregătesc tinere generații de regizori care, sigur, deocamdată, așteaptă până să-și spună cuvântul.

– Interpretați și muzică contemporană. Vă este la îndemână ?

– Ca interpret român mi se pare că e bine să interpretez muzică contemporană. Asta pentru a ajuta istoria să decidă dacă ea este sau nu, valoroasă. Câtă vreme rămâne în sertar, neinterpretată, nimeni nu poate să-și dea verdictul. Cânt destul de multă muzică contemporană pentru că fiind fostă pianistă sunt solfegistă și se apelează la mine. Cânt în concert multă operă contemporană. Ea este prezentată la început în concert și apoi, dacă are noroc compozitorul , și pe scenă. Trebuie să vă spun însă că au fost și cazuri în care cu toată responsabilitatea și cu tot curajul am refuzat să cânt muzică contemporană. Nu pot să cânt ceva care într-adevăr nu-mi place. Trebuie să mă agăț, să găsesc un lucru care să-mi fie aproape. Când n-am reușit să-l găsesc, am refuzat lucrarea.

– Cum se face că dv. infirmați teoria conform căreia o cântăreață ar fi o persoană dificil de abordat?

– Trebuie să vă spun că dacă urăsc ceva ca trăsătură caracterologică, este lipsa de naturalețe. Mie mi se pare că firescul trebuie să fie o haină pe care fiecare om s-o îmbrace. În nici un alt veșmânt nu cred că se simte mai bine decât în firescul lui, așa cum a fost lăsat de la Dumnezeu. A încerca să par altfel, a încerca să împrumut date ale personajelor pe care le interpretează cântărețele mi se pare un lucru de-a dreptul de râs.

– Dar se practică pe scară largă, de la vedete la personalități...

– Cred că dacă ar avea timp să gândească mai mult, n-ar proceda așa. Sau poate că formația mea de instrumentist și-a pus definitiv amprenta. Eu trebuie să vă spun, cânt deja de 30 de ani, dar vreo 15 ani nu puteam să spun că sunt cântăreață. Eu tot pianistă mă simțeam.

– În orice caz publicul v-a simțit din plin cântăreață și s-a bucurat de vocea dumneavoastră.

Interviu realizat de
DANA TODOR

Noi vrem să știm

CE AI VREA SĂ CITEȘTI ÎN PAGINA DE TINERET ?

Pentru că avem un singur stăpân - cititorul, secția Tineret vă provoacă la un sondaj în urma căruia veți putea citi exact ceea ce vă interesează. Nu trebuie decât să răspundeți la întrebarea din talonul de mai jos, să vă completați datele și să trimiteți talonul pe adresa **B-dul Revoluției nr. 81, pentru secția Tineret**.

Prin tragere la sorți, vom stabili câștigătorii acestei provocări, iar premiile nu sunt deloc mici!

Sponsori: **ENERGOVESTAR** - societate care execută lucrări de construcții (257017), **VIMONA** - Purina de pe Calea Timișorii și **RADU SCOROBETE** - candidat la Primăria Lipova.

TALON

Nume ____________________

Prenume ____________________

vârstă ____________________

ocupație ____________________

adresă ____________________

telefon ____________________

Întrebare: Ce ați vrea să citiți în pagina „**Tineret**”?

Răspuns:

____

____

PE ȘTRAND SE DESCHIDE DISCOTECA „ADEVĂRUL“...

Secția Tineret a ziarului **„Adevărul“** împreună cu discoteca **„Mega Sfinx“** inaugurează peste câteva zile discoteca **Adevărul.** Aici, împreună cu redactorii ziarului **Adevărul,** toți tinerii arădeni, și nu numai, pot petrece clipe de neuitat în compania unor concursuri, topuri și distracții de cea mai bună calitate. La fiecare sfârșit de săptămână sub egida secției Tineret „Adevărul“ veți putea participa la concursuri de bancuri, karaoke și multe altele dar și premii pe măsura concursurilor. Fiți cu ochii pe **„Adevărul“** și nu ratați întâlnirea cu noi la discoteca **„Adevărul“** de la terasa **„Mega Sfinx“,** patron fiind prietenul nostru **Geza Balogh.**

Vara asta se poartă discoteca **„Adevărul“** de pe terasa **„Mega Sfinx“.**

Eminescu în viziunea liceenilor

Săptămâna trecută, la Liceul „Moise Nicoară”, a avut loc **Sesiunea de comunicări și referate ale elevilor,** ajunsă la cea de-a V-a ediție. În acest an aniversar, în pragul mileniului al treilea, sesiunea a fost dedicată lui Eminescu și a lărgit participarea și la elevii altor licee arădene. Organizată de Catedra de limba și literatura română de la Liceul „Moise Nicoară“, sesiunea a cuprins 27 de lucrări ale elevilor, pe teme de literatură română, literatură comparată și probleme de traducere a textului eminescian. Și pentru că orice asemenea manifestare presupune competiție, un juriu format din specialiști - prof. **Dumitru Mihăilescu**, inspector școlar, prof. **Romulus Bucur**, redactor - șef adjunct la revita „Arca“ și prof. **Marius Iegariu** - a premiat cele mai bune lucrări. Astfel, la clasa a IX-a, au fost premiați **Mihai Motoarcă** (Liceul „Elena Ghiba Birta“) - locul 1, **Raluca Crișan** (Liceul „Moise Nicoară“) - locul 2, **Laura Stana** (Liceul „E. Ghiba Birta“) - locul 3. La clasa a X-a, locul 1 a fost obținut de **Paula Stroia și Geanina Fedeleș** (Liceul „Moise Nicoară“), locul 2 - **Codruța Mocuța** și **Timea Betegh** (de la același liceu), iar locul 3- **Daniel Ordodi** (Grup Școlar Economic). La clasa a XI-a, s-a oferit doar premiul 1, **Alexandrei Văduva** (Liceul „E. Ghiba Birta). Marele Premiu l-a obținut **Miruna Pascu** (cls. XII) de la Liceul „Moise Nicoară“, a cărei lucrare va fi publicată în revista „Arca“.

CĂTĂLINA LATU

Cea de a patra carte a poetului șirian, Teodor Poneavă, este intitulată, „Poezii la 2000”.

Titlul este cât se poate de sugestiv, având în vedere că autorul s-a străduit să schițeze portrete umane, manifestări, gânduri, sentimente, la final de mileniu doi, convins fiind că un condeier trebuie să fie un mesager al realității actuale. Cantabil, eufonic, versul părintelui Poneavă Teodor, îmbrățișează o gamă variată de tematică, în care scrisul tinde să devină o ființă vie, care să dialogheze cu cititorul.

După unele aspecte ale vieții sociale, evocată, oarecum, critic, poetul se impune printr-o seamă de poezii patriotice, cum ar fi: „Origine și continuitate”, „Nu socoti prezentul o capcană”, „Iubește țara”, „Autodesființare” și „Eroul ce s-a înălțat căzând”, prin care caută să cultive sentimentul iubirii de patrie, cu cifre și date grăitoare.

Este, apoi, un zelos apologet al satului românesc, dătător de valori incontestabile și păstrător de tradiții străbune.

Spicuim din poezia, „Nu lăsați satul să moară”, următoarele: „Nu lăsați satul să moară/ Cu valori de când ni-e vița:/ Ipotești, Liveni și Stupca, Lancrăm, Rășinari, Hobița”/; Nu lăsați satul să moară, obiceiul, datina/ Ca pe lângă bogăție, să pierdem și ETNIA”. Majoritatea poeziilor, însă, au un caracter filozofic, poetul vădind interes pentru gândirea filozofică și cea a căutării adevărului, ca să concluzioneze că adevărul nu are definiție, deoarece el definește. Ancorând poezia în efervescența actualității, poetul demonstrează că haosul și absurdul n-au fost doar primare, antice sau medievale ci și curente, cum este cazul în poeziile „Absurdități” și „Haos”.

„Poezii la 2000”

Existența umană este o existență trinitară, gândește autorul. Trăim prin simțuri, prin rațiune și prin credință. Iată și concretizarea: „Caut cu mâna sprijin/ Dar mâna cade mereu în gol/ Și atunci, caut să prind cu mintea/ Ceea ce nu pot cu mâna/ Caut să prind cu credința/ Ceea ce nu pot cu mintea/ Cu cercul strâmt al experienței/ În căutarea cea fără de răspuns”...

Ancorată în tumultul vieții cotidiene, poezia lui Teodor Poneavă este o oglindă nemincinoasă, ceea ce face din el, nu doar un talentat orator bisericesc ci semn bun mânuitor al condeiului laic.

V. F.

La C.M.J. Arad SERVICIUL MILITAR ALTERNATIV SE APLICĂ...

** Discuție cu comandantul Centrului Militar Județean Arad, col. GHEORGHE BÂRLEA*

– Domnule colonel Gheorghe Bârlea, recent ați venit la „cârma“ Centrului Militar Arad. De unde ați venit și cu ce gânduri?

– Din 1994 până în prezent am fost comandantul C.M.J. Harghita, o zonă mai aparte a țării. Sincer vă spun că rezultatele de acolo au fost apreciate. În ce privește gândurile de viitor, cred că trebuie să plecăm de la considerentul că am experiență, ceea ce mă avantajează în abordarea problemelor specifice județului.

– Ce activități se desfășoară în C.M.J. Arad, pe linia încorporării tineretului?

– Una din activitățile importante care se execută la nivelul C.M.J. Arad, este aceea de încorporare a contingentului '80 și mai vechi. În acest sens compartimentul recrutare-încorporare a executat o activitate complexă de cunoaștere a tinerilor de pe raza județului. De asemenea s-au întocmit și răspândit ordinele de chemare pentru toți tinerii din contingentul mai sus amintit și mai vechi. În perioada 15 - 31 mai au fost chemați pentru verificarea medicală și psihologică în scopul stabilirii aptitudinilor fizice și intelectuale, pentru recruții ce vor fi încorporați în perioada 27 - 28 iunie în unitățile militare repartizate de Statul Major General. Pe baza criteriilor de repartiție existente aceștia vor fi repartizați la unitățile M.Ap.N., M.I. și SRI. Statul Major a stabilit că la încorporarea din iunie 2000 vor crește exigențele privind criteriile de repartiție, sens în care putem anticipa că vor fi foarte mulți recruți ce nu întrunesc aceste exigențe, rămânând în continuare în evidența noastră. La această încorporare vor putea fi trimiși la unități și recruți care nu au îndeplinit vârsta de 20 de ani, cu condiția să îndeplinească criteriile medicale și psihologice cerute. Putem să evidențiem și câteva greutăți pe care le întâmpinăm în perioada desfășurării acestei activități și anume neprezentarea în totalitate a contingentului de recruți din municipiul Arad. În acest sens facem apel la toți recruții să se prezinte de urgență la C.M.J., deoarece vor fi aplicate măsurile prevăzute de Legea 46/96 împotriva celor ce vor persista în a nu se prezenta. Mai avem un număr destul de mare de recruți, studenți în ultimul an de studii care au fost chemați iar unii nu s-au prezentat la termenul stabilit de CMJ pentru a li se stabili aptitudinile de repartiție în vederea executării serviciului militar cu termen redus (ofițeri, subofițeri sau gradați - soldați).

– La desfășurarea activității de încorporare care e aportul și colaborarea cu autoritățile publice locale?

– S-au informat Prefectura, Consiliul Județean, Direcția de Sănătate Publică și Inspectoratul Județean de Poliție, pentru delegații necesari la constituirea comisiilor locale de încorporare. S-au asigurat fondurile bănești și baza logistică necesară pentru desfășurarea în bune condiții a acestei activități. De asemenea, s-au pregătit corespunzător spațiile necesare desfășurării încorporării.

– Care este situația în ceea ce privește serviciul militar alternativ?

– Există Hotărârea de Guvern 618/97 care reglementează modul de desfășurare a serviciului militar alternativ. În Centrul Militar Județean Arad avem un număr insignifiant de tineri care datorită problemelor de conștiință religioasă optează pentru serviciul militar alternativ. Această categorie de recruți execută serviciul militar alternativ la locul de muncă (angajatori de stat sau privați). Agenții angajatori au obligații multiple privind asigurarea desfășurării normale a serviciului militar alternativ printre care amintim doar aceea de a vira la bugetul de stat 30% din venitul net al executantului. Avem astfel de situații în care unii recruți au optat și terminat serviciul militar alternativ primind livrete militare ca soldați neinstruiți.

A consemnat
SORIN GHILEA
Foto: ONORIU FELEA

DISFUNCȚIA ERECTILĂ (IMPOTENȚA)

Mai frecventă decât vă imaginați

CE ESTE DISFUNCȚIA ERECTILĂ?

Disfuncția erectilă constă în incapacitatea bărbatului de a obține și/sau menține o erecție suficientă pentru un act sexual satisfăcător. Până acum, această boală era denumită impotență, însă medicii consideră că termenul de disfuncție erectilă este mai potrivit, datorită semnificației negative pe care unele persoane o asociază cuvântului impotență.

Disfuncția erectilă afectează peste 100 milioane de bărbați din întreaga lume.

Un studiu efectuat în România, în aprilie 1998, de către firma PFIZER, a arătat că 25% dintre bărbații peste 35 de ani au un grad de disfuncție erectilă, adică aproximativ 1,3 milioane de bărbați. 63% dintre intervievați au declarat că, cel puțin ocazional, au avut dificultăți în obținerea și/sau menținerea unei erecții. 94% dintre bărbații cu disfuncție erectilă au declarat că suferă de cel puțin o boală asociată: hipertensiune arterială, afecțiuni cardiace, stress, hiperplazie benignă de prostată (creșterea în volum a prostatei), hipercolesterolemie, depresie, diabet zaharat sau sunt fumători. Doar 17% dintre cei cu disfuncție erectilă s-au adresat medicului pentru consult și tratament. În 53% din cazuri, partenera a influențat luarea deciziei de a efectua un consult medical.

Disfuncția erectilă trebuie privită ca o boală ce trebuie diagnosticată din timp și tratată corect. Ea nu trebuie privită ca pe un lucru rușinos. Un prim pas în rezolvarea acestei probleme este comunicarea cu partenera. Această afecțiune afectează ambii parteneri și, de aceea, aceștia trebuie să meargă împreună la medic, pentru a afla care sunt cauzele bolii și care este cea mai bună soluție pentru cuplu.

MECANISMUL ERECȚIEI

Erecția se datorează unui proces complex ce implică sistemul nervos central, vasele sanguine și structuri de la nivelul penisului, special adaptate acestui proces. Ca urmare a excitării sexuale, arterele peniene încep să se dilate, permițând pătrunderea rapidă a unei cantități mai mari de sânge în corpii cavernoși (un țesut, ca un burete, foarte bogat în vase sanguine ce se găsește în structura penisului). În același timp, are loc o comprimare a venelor ce evacuează sângele din penis. Datorită acestui proces, are loc o creștere în volum și o întărire a penisului, acesta intrând în erecție.

CARE SUNT CAUZELE DISFUNCȚIEI ERECTILE?

La bărbații cu disfuncție erectilă, arterele nu se dilată suficient, iar penisul nu se umple cu cantitatea necesară de sânge.

Cu ani în urmă, se considera, în mod greșit, că disfuncția erectilă este în mare măsură de natură psihică sau că este rezultatul îmbătrânirii.

La ora actuală se cunoaște că majoritatea cazurilor de disfuncție erectilă se datorează:

■ **unor boli care îngreunează pătrunderea unei cantități suficiente de sânge în penis**, așa cum sunt: hipertensiunea arterială, diabetul zaharat, colesterolul crescut în sânge, ateroscleroza. Diabetul zaharat este cea mai frecventă cauză organică de apariție a disfuncției erectile, reprezentând cel puțin o treime din totalul cazurilor de etiologie organică.

■ **întreruperii legăturilor nervoase dintre sistemul nervos și penis**, datorită unor accidente, traumatisme ale măduvei spinării, anumitor boli (scleroza multiplă, accidente vasculare cerebrale) sau unor intervenții chirurgicale pe organele din abdomenul inferior.

■ **depresiei, anxietății și stresului.** Disfuncția erectilă are un mare impact psihosocial. Izolarea emoțională ce însoțește depresia poate fi exacerbată de disfuncția erectilă. Disfuncția erectilă se poate asocia cu apariția depresiei, pierderea încrederii în sine, deteriorarea imaginii personale, anxietate și teamă de intimitate.

Izolarea socială prelungită și retragerea afectivă pot influența negativ relațiile interumane.

■ **tulburărilor hormonale**

■ **medicamentelor** a căror folosire îndelungată are ca efect advers apariția disfuncției erectile: diuretice, medicamente pentru tratamentul hipertensiunii arteriale, diabetului, epilepsiei, pentru scăderea colesterolului, antidepresive, unele tipuri de medicamente pentru tratamentul cancerului, antiinflamatoare nesteroidiene etc.

■ **fumatului excesiv, consumului excesiv de alcool/și sau consumului de droguri**

POATE FI TRATATA DISFUNCȚIA ERECTILĂ?

Sigur că da. Indiferent de cauză, majoritatea cazurilor de disfuncție erectilă pot fi tratate.

CUM SE POATE DIAGNOSTICA DISFUNCȚIA ERECTILĂ?

Trebuie să vă adresați medicului de familie. Lăsați rușinea la o parte și discutați această problemă.

DISFUNCȚIA ERECTILĂ ESTE O PROBLEMĂ A CUPLULUI?

Sigur că da! Atunci când această afecțiune nu este înțeleasă și abordată într-o manieră corectă poate să determine tensiuni în viața cuplului.

Sfătuiți-vă cu partenera și mergeți împreună la medic.

UN PAS SIMPLU SPRE TRATAREA ACESTEI BOLI

Disfuncția erectilă poate fi ușoară, moderată sau severă. Chiar și dumneavoastră puteți să vă apreciați funcția erectilă, completând chestionarul care urmează:

La fiecare întrebare se alege un singur răspuns, încercuindu-se cifra corespunzătoare. Scorul final se obține adunând cifrele încercuite.

Evaluare: ● **scor final 1-10** - disfuncție erectilă moderată/ severă; ● **scor final 11-21** - disfuncție erectilă ușoară; ● **scor final 21** - funcție erectilă normală.

*1. Cum apreciați **încrederea** în capacitatea Dvs. de a obține și menține o erecție?*

- *Foarte scăzută (1 punct)*
- *Scăzută (2 puncte)*
- *Moderată (3 puncte)*
- *Crescută (4 puncte)*
- *Foarte crescută (5 puncte)*

*2. Când ați obținut o erecție în urma stimulării sexuale, **cât de des** a fost aceasta suficient de puternică pentru a putea penetra partenera?*

- *Nu am avut contact sexual (0)*
- *Aproape niciodată/ Niciodată (1)*
- *De câteva ori (în mai puțin de jumătate de cazuri) (2)*
- *Uneori (aproape în jumătate din cazuri) (3)*
- *De cele mai multe ori (în mai mult de jumătate din cazuri) (4)*
- *Aproape întotdeauna/ întotdeauna (5)*

*3. În timpul contactului sexual, **cât de des** ați reușit să mențineți erecția după penetrarea partenerei?*

- *Nu am avut contact sexual (0)*
- *Aproape niciodată/ Niciodată (1)*
- *De câteva ori (în mai puțin de jumătate din cazuri) (2)*
- *Uneori (aproape în jumătate din cazuri) (3)*
- *De cele mai multe ori (în mai mult de jumătate din cazuri) (4)*
- *Aproape întotdeauna/ Întotdeauna (5)*

*4. În timpul contactului sexual, **cât de greu** v-a fost să mențineți erecția pentru a finaliza contactul sexual?*

- *Nu am avut contact sexual (0)*
- *Extrem de greu (1)*
- *Foarte greu (2)*
- *Greu (3)*
- *Oarecum greu (4)*
- *Nu am avut probleme (5)*

*5. Când ați avut contacte sexuale **cât de des** au fost acestea satisfăcătoare pentru Dvs.?*

- *Nu am avut contact sexual (0)*
- *Aproape niciodată/ Niciodată (1)*
- *De câteva ori (în mai puțin de jumătate din cazuri) (2)*
- *Uneori (aproape în jumătate din cazuri) (3)*
- *De cele mai multe ori (în mai mult de jumătate din cazuri) (4)*
- *Aproape întotdeauna/ Întotdeauna (5)*

La fiecare întrebare, vă rugăm încercuiți doar o singură variantă. Adunați apoi punctele obținute.

Deoarece am primit la redacție multe întrebări legate de VIAGRA, voi prezenta, prin amabilitatea doamnei dr. Maria Marta, reprezentant medical la firma Pfizer România, cele mai importante informații despre micuța pastilă albastră, recomandată în disfuncția erectilă:

■ se găsește sub formă de comprimate filmate de 25 mg, 50 mg și 100 mg

■ se administrează pe cale orală, în doză de 50 mg, cu o oră înainte de activitatea sexuală. Doza maximă recomandată este de 100 mg. Frecvența maximă recomandată este de o dată pe zi. Este mai bine să se administreze înainte de masă, deoarece se absoarbe mai ușor.

■ la persoanele în vârstă, doza inițială recomandată este de 25 mg, iar în funcție de eficacitate și tolerabilitate, doza poate fi crescută la 50 mg sau 100 mg. Același lucru se recomandă și bolnavilor cu insuficiență renală și insuficiență hepatică.

■ Viagra nu se indică sub vârsta de 18 ani și nici femeilor.

■ trebuie să se știe că medicamentul Viagra nu este afrodisiac și pentru a fi eficient este necesară stimularea sexuală. Viagra determină un răspuns natural la un stimul sexual, normalizând funcția erectilă prin creșterea influxului sanguin în penis.

CONTRAINDICAȚIILE MEDICAMENTULUI VIAGRA

■ la pacienții care folosesc medicamente ce conțin nitrați (nitroglicerină, nitropector etc.), deoarece Viagra potențează efectele hipotensoare ale acestora

■ nu trebuie admninistrată Viagra la bărbații la care activitatea sexuală este contraindicată (tulburări cardio-vasculare severe, cum sunt angina instabilă sau insuficiența cardiacă gravă).

■ nu se recomandă pacienților ce suferă de insuficiență hepatică gravă, hipotensiune arterială (sub 90/50 mmHg), celor cu antecedente personale recente de infarct miocardic, accident vascular cerebral recent, boli ereditare degenerative ale retinei, celor care au alergie la oricare component din comprimat.

PRECAUȚII SPECIALE

■ Viagra nu trebuie administrată decât în urma unui examen fizic medical, în vederea stabilirii diagnosticului de disfuncție erectilă și a cauzelor posibile.

■ deoarece activitatea sexuală este asociată cu un grad de risc cardiac, înainte de a iniția un tratament al disfuncției erectile, trebuie evaluată starea aparatului cardiovascular de către medic.

■ se impun precauții în administrarea medicamentului VIAGRA la persoanele cu deformații anatomice ale penisului, cum sunt angulația, fibroza cavernoasă sau boala Peyronie și la pacienții cu predispoziție la priapism (anemie falciformă, mielom multiplu sau leucemie).

■ nu se recomandă asocierea de VIAGRA cu alte tratamente pentru disfuncția erectilă.

■ nu există informații privind siguranța administrării de Viagra, la pacienții cu tulburări de sângerare sau ulcer gastric sau duodenal activ. De aceea, trebuie de administrat cu atenție acestor pacienți.

■ studiile clinice au raportat cazuri de amețeli și de modificări ale vederii după administrarea de Viagra, ceea ce impune ca pacienții să fie atenți la reacțiile pe care le pot avea înainte de a conduce autovehiculele.

CE EFECTE ADVERSE POATE AVEA VIAGRA?

■ cardiovasculare (cefalee, flushing, amețeli)

■ digestive (balonări, eructații)

■ respiratorii (congestie nazală)

■ modificări ale vederii

■ dureri musculare în cazul dozelor mari

Alte măsuri ce pot combate disfuncția erectilă

■ întreruperea fumatului, consumului excesiv de alcool sau al drogurilor

- medicul poate modifica dozajul anumitor medicamente ce au ca efect advers apariția disfuncției erectile sau poate prescrie un alt medicament, la fel de eficient. În prezent, dată fiind gama largă de opțiuni terapeutice, nici un bărbat nu ar trebui să sufere din cauza disfuncției erectile. Cel mai mare obstacol în calea obținerii ajutorului de care aveți nevoie este tocmai reținerea dumneavoastră de a discuta cu medicul această problemă.

CE AR TREBUI SĂ MAI ȘTIȚI?

■ depresia este una din cauzele cele mai frecvente de disfuncție erectilă

■ dacă un bărbat are disfuncție erectilă aceasta nu înseamnă că el nu poate ejacula, nu poate avea orgasm sau nu poate procrea.

■ disfuncția erectilă este, de cele mai multe ori, o afecțiune tratabilă.

■ indiferent de gradul de severitate, disfuncția erectilă nu amenință viața.

(Material realizat cu sprijinul firmei Pfizer)

Pagină realizată de dr. **MARIA FILIMON**

PROCTOLINE

CENTRU MEDICAL PROCTOLOGIC
oferă posibilitatea tratării:

HEMOROIZI
FISURI ANALE

și alte probleme legate de acest subiect!
*Actualmente există posibilitatea tratării acestor afecțiuni **fără operații!***
Tratament de scurtă durată, ușor.

APARATURĂ MEDICALĂ MODERNĂ EXCLUSIVĂ

RESPONSABILITATEA DEPLINĂ A REZULTATELOR

Timișoara: 056-221.219

București: 01-311.19.69
Baia Mare: 062-220.103, Iași: 032-145.633 (4508743)

REDUCEREA GRĂSIMILOR DIN SÂNGE NE POATE SALVA VIAȚA?

Oare menținerea grăsimilor din sânge, la valori considerate normale, ne poate salva viața?

Se pare că da. Însă, trebuie evitate extremele. Sugarii, de exemplu, nu trebuie să aibă restricții privitor la grăsimi și colesterol. Nu trebuie să existe niciodată restricții calorice la copii, cu excepția obezității diagnosticate medical.

Trebuie să se știe că există variații sezoniere ale nivelului colesterolului (tinde să crească iarna) și mai pot exista și erori de laborator. De aceea, pentru persoanele care au colesterolul crescut în sânge sunt necesare măsurători repetate și în perioade diferite ale anului, pentru a determina importanța problemei. Tratamentul, mai ales cu medicamente, nu trebuie bazat pe o singură determinare.

MEDICUL VĂ RĂSPUNDE!

■ **C. N. 60 ani, Arad.** Este bine să reduceți cantitatea de sare dacă suferiți de hipertensiune arterială, măcar până reușiți să mențineți sub control tensiunea arterială. Din nefericire, nu există un test rapid pentru a determina cine este sensibil la restricția de sare. De asemenea, reduceți consumul de unt, slănină, gălbenuș de ou, lapte integral, carne de porc și evitați prăjelile.

Consumați legume, fructe și usturoi, cât mai frecvent.

■ **A. M. 64 ani, Arad.** Grăsimile și colesterolul din alimentație pot afecta auzul. Urechea internă este foarte bine vascularizată și are un metabolism ridicat. Factorii care afectează aportul de sânge pot afecta auzul. Grăsimile saturate în exces pot produce îngroșarea sângelui și ateroscleroză, cu încetinirea microcirculației. Restricția de grăsimi saturate și colesterol poate fi utilă în unele cazuri. Alți factori care pot afecta auzul prin modificarea microcirculației sau a activității nervoase sunt fumatul, alcoolul și hipertensiunea arterială. Trebuie să consultați un medic de la O.R.L. pentru a vi se preciza diagnosticul.

■ **C. A., 33 ani, Arad.** Endometrioza este o afecțiune în care apare țesut endometrial (țesut menstrual) în afara uterului. Una din teorii explică apariția acestei boli prin refularea țesutului prin trompă în cavitatea abdominală. Țesutul se atașează în exteriorul trompei, pe ovar, vezica urinară sau pe alte organe, continuând să răspundă la modificările ciclice hormonale. Ca și țesutul endometrial normal, aceste zone se îngroașă în perioada tardivă a ciclului menstrual. Pot apărea dureri, infertilitate, datorită aderențelor trompelor și menstruației neregulate.

■ **M. C., 42 ani, Arad.** În hepatita de tip A, simptomele încep la 2, până la 6 săptămâni de la contaminare. Primele simptome pot semăna cu gripa și constau în dureri musculare, dureri de cap, disconfort ocular la lumina puternică și ușoară febră. Câteva zile mai târziu apar: pierderea poftei de mâncare, stare generală alterată, slăbiciune, greață, vomă, moment în care virusul este răspândit în tot organismul. După aproximativ o săptămână, virusul invadează ficatul. Urina capătă o culoare brună, în timp ce materiile fecale devin decolorate. Poate apărea și diareea. Icterul se accentuează, starea generală devine mai rea și senzația de slăbiciune devine mai intensă. Partea superioară dreaptă a abdomenului poate fi dureroasă, datorită imflamației ficatului. Ameliorarea simptomelor începe la 1-2 săptămâni de la debutul icterului. Recuperarea poate dura câteva luni. Aproximativ 99% din cazuri se recuperează complet. Infecția determină imunitate pe viață.

ATLETA ARĂDEANĂ ELENA AVRAM - „BRONZ" LA SUPERMARATON

Așa cum v-am promis, revenim astăzi cu rezultatele finale ale Supermaratonului Bekéscsaba - Arad - Bekescsaba, desfășurat sâmbătă și duminică. Înainte de toate, să subliniem performanța atletei arădene Elena Avram, medaliată cu bronz în proba de individual, aceasta reușind să parcurgă istovitorul traseu însumând aproape 200 km. Așadar, rezultatele au fost următoarele:

Masculin

Individual

1. Vozar Attila (Ungaria)
2. Yannis Kouros (Grecia)
3. Andreas Derxen (Rusia)

Ștafetă

General

1. Adidas Barbon Budapesta (Ungaria)
2. Bekes Zsindely Dörken (Ungaria)
3. Mazda Team Bekescsaba (Ungaria)
11. Club Atletic Arad (România)
34. Iratoș (România)

Categorii de vârstă

1. Adidas Barbon Budapesta (Ungaria)
9. Club Atletic Arad (România)
22. Iratoș (România)

Feminin

Individual

1. Berczes Edit (Ungaria)
3. Elena Avram (România)

Ștafetă

1. Kondorosi Szallitmanyozo G.M.K.

Cele două echipe ale Aradului i-au cuprins pe Ilie Bănișor, Mircea Bocoase, Ovidiu Bonte, Cristian Valan, Lucian Neağu (Clubul Atletic Arad) respectiv Ilie Luca, Ovidiu Mezo, Emil Sapungiu, Constantin Lovas (Iratoș).

ADRIAN HĂRȚĂU
Foto: AL. MARIANUȚ

Baschet feminin CAMPIOANELE ȘI-AU PRIMIT BANII

La sfârșitul săptămânii trecute, fetele de la Baschet Club ICIM Arad au intrat în posesia primelor promise pentru câștigarea titlului național. Președintele clubului, dl. Ioan Faur și-a respectat promisiunea, punând în plicuri suma totală de 150 milioane lei.

Mulțumite, componentele echipei campioane au intrat în vacanță. Pentru cele care fac parte din lotul național de tineret (Stoenescu, Sandu, Grecu, Mandache și Lateș), vacanța e foarte scurtă, pe 5 iunie fetele trebuind să se prezinte la București pentru vizita medicală, urmând ca a doua zi să plece pe litoralul românesc. Nu în pregătire, ci în relaxare, acesta fiind un cadou al Federației pentru calificarea la turneul final al C. E. de tineret.

În privința celor două „straniere", Tretiak și Iaroșka, ele au plecat acasă, în Belarus, pentru a reveni pe 3 iulie la Arad.

**** Astăzi, B.C. ICIM a fost înscrisă în Cupa „Liliana Ronchetti"***

Managerul echipei arădene, Stelian Văduva și antrenorul George Mandache sunt în București, unde, astăzi vor depune oficial cererea de înscriere a B. C. ICIM-ului în Cupa „Liliana Ronchetti". De asemenea, ei vor participa mâine la Adunarea Generală a F. R. Baschet, unde se anunță schimbări spectaculoase.

DANIEL SCRIDON

„Standardele de acreditare a Facultății de Educație Fizică și Sport sunt în mare parte îndeplinite"

◆ afirmă Alexandru Bizim - prof. univ. din Comisia Națională de Acreditare

– D-le profesor vă rugăm să ne spuneți mai întâi cu ce ocazie vă aflați la Arad?

– Am venit împreună cu colegul meu prof. univ. **Cicu Victor** în problema acreditării Facultății de Educație Fizică și Sport din cadrul U.V.V.G. (Universitatea de Vest „Vasile Goldiș"). Am petrecut câteva ore vizitând bazele sportive și stând de vorbă cu domnii decani, prodecani. După primele aprecieri putem spune că standardele principale privind acreditarea Facultății sunt în cea mai mare parte îndeplinite. Noi vom prezenta situația la nivelul național și sperăm să fie acreditată pentru că rezultatele sunt bune, deja foarte mulți studenți au început să devină nume de referință în sportul național (haltere, gimnastică etc.).

– Ce părere aveți despre baza pe care o deține în general U.V.V.G.?

– Aradul e readus în centrele importante universitare din țară. Aradul are posibilitățile și condițiile pentru a deveni un centru de mare prestigiu chiar și pe plan international.

– Cum apreciați evoluția Facultății de Sport din Arad?

– Atât din punct de vedere al corpului profesoral cât și datorită bazei materiale o apreciez ca foarte pozitivă. Sunt aspecte care ne dau siguranța unui învățământ de calitate la Arad în domeniul Educației Fizice și Sportului.

– Cum apreciați faptul că sportivii români de elită sunt considerați cei mai buni ambasadori ai României în lume?

– Într-adevăr avem foarte mulți sportivi de valoare care duc faima țării noastre. Cred că, din păcate sunt aspecte din alte domenii care nu sunt la același nivel cu sportul... De aici se naște întrebarea: dacă cei care conduc țara apreciază sportivii la adevărata lor valoare. Să sperăm că măcar aceștia vor face să se vorbească în termeni mai favorabili despre România.

A consemnat
OLIMPIU BULZAN

Rugby VICTORIE ÎN DEPLASARE

Într-un meci contând pentru al doilea eșalon valoric al rugby-ului românesc, echipa arădeană R. C. Contor Zenner „U" Aurel Vlaicu a învins în deplasare pe CFR Brașov cu scorul de 20-6 (10-3). Pentru elevii pregătiți de Ovidiu Șerban, acest succes este deosebit de important, echipa având reale șanse de a promova în prima grupă valorică.

Au punctat pentru arădeni: Cătescu, Podișoreanu și Tănase (eseuri), Cioară (lovitură de pedeapsă) și Nichescu (transformare).

R. C. Contor Zenner „U" Aurel Vlaicu a evoluat în componența: Ștefan, Tincu, Ioaneș, Cristici, Paraschiv, Podișoreanu, Varodi, Nichescu, V. Epure, Cătescu, Bălan, Roșu, Tănase, Cioară, Floroiu. **Au mai jucat:** Moș, Bădan, Căruceru și A. Epure.

D. SCRIDON

ȘAH

A luat sfârșit faza județeană a Campionatului Național masculin de șah, ediția 2000. Pe primele trei locuri, la egalitate, s-au situat următorii:

1. Ionescu Bogdan (categ. II - CSS 1 Timișoara)
2. Botiz Vasile (categ. II - Petrolul Moinești)
3. Stef Viorel (CM-CFR Arad)

Primul clasat și-a obținut categoria I, iar al doilea a obținut o normă principală de categoria I.

*

Se aduce la cunoștința jucătorilor de șah că activitatea pe linie de șah, la CARP se suspendă pe perioada 24.05-05.06 a.c., sala de antrenamente fiind ocupată pentru alte scopuri.

Pentru problemele ce se pot ivi în acest interval cei interesați se pot adresa la telefon 250002, zilnic după ora 20,00.

*

Se aduce la cunoștință că în baza ultimelor reglementări ale Ministerului Tineretului și Sportului și ale Ministerului Educației Naționale cei ce doresc să devină antrenori de șah se pot înscrie la examenul de admitere (în luna septembrie a.c.) la Școala Națională de antrenori (Școala postliceală de doi ani).

Pentru detalii sau pentru orice alte probleme pe linie de șah, cei interesați se pot adresa la Comisia județeană de șah, în zilele de marți între orele 16-18 la sediul CARP din Piața A. Iancu nr. 21.

TIBERIU GROZESCU

Lumea vitezei pe patru roți

Cu pași rapizi ne îndreptăm spre jumătatea sezonului actual al Formulei 1. Din cele 17 curse ale calendarului s-au disputat deja șase Mari Premii, previziunile inițiale confirmându-se în ceea ce privește lupta pentru titlurile mondiale. S-a demonstrat, așadar, că Ferrari și McLaren-Mercedes domină clar F1, fără să aibă rivali. Startul lansat al celor de la Ferrari a mai fost atenuat de revenirea în forță a celor de la McLaren, duelul anunțându-se în continuare pe viață și pe moarte. Să vedem ultimele noutăți din Marele Circ de după cursa de la Nurburgring.

● Dezamăgiți de debutul neconcludent al sezonului, cei de la Jaguar caută să-și întărească echipa cât mai puternic. Cea mai importantă intenție a scuderiei britanice este aducerea ca director general de curse a lui Ross Brown, geniul celor de la Ferrari, care împreună cu Jean Todt gândește cursele „căluțului cabrat". Salariul lui Brown, aflat sub contract cu Ferrari până la sfârșitul lui 2001 ar urma să fie dublu la Jaguar. ● În privința piloților, cei de la Jaguar s-au orientat asupra tânărului Jenson Button de la Williams-BMW, care a și semnat deja un precontract. Acesta îi va lua locul veteranului Johnny Herbert, iar la Williams va veni campionul de CART Juan Pablo Montoya. ● Flavio Briatore, revenit ca manager la Benetton, a luat primele decizii. L-a confirmat pe Alexander Wurz ca pilot până la încheierea sezonului, rezultatele slabe ale austriacului punându-i viitorul lui Benetton în pericol. A doua decizie este cererea în căsătorie făcută supermodelului Naomi Campbell, cu care Briatore este împreună de doi ani. Nunta va avea loc în septembrie. ● În Sicilia, la Siracusa, va fi construit în viitorul apropiat un circuit de Formula 1, care însă nu va găzdui curse, ci va fi dedicat exclusiv testelor. Inițiativa îi aparține președintelui Asociației Constructorilor din F1, Bernie Ecclestone.

DACIAN TODUȚA

FĂRĂ STELEA LA EURO 2000?

Selecționerul Emeric Ienei a declarat, luni, agenției MEDIAFAX că portarul Bogdan Stelea ar putea fi exclus din lotul pentru Euro 2000, dacă nu se va prezenta la pregătirile echipei naționale pînă la meciul amical cu Grecia, programat sîmbătă, la București.

Portarul formației spaniole Salamanca, românul Bogdan Stelea, a afirmat că nu dorește să se prezinte, în această săptămînă, în România, la pregătirile echipei naționale în vederea participării la Euro 2000, pentru a fi alături de echipa sa de club în ultima etapă a campionatului, a anunțat cotidianul spaniol "Tribuna de Salamanca". Jucătorul român a declarat că nu va reveni în România și că va discuta telefonic cu reprezentanții Federației de Fotbal din România, pentru a găsi o soluție.

"Dacă nu vine în țară pentru meciul cu Gecia, nu pot să-l duc la Euro. Dacă vrea, poate să plece la Salamanca după meciul cu Grecia", a spus Ienei, care a precizat că nu a vorbit deocamdată cu portarul formației Salamanca. "Stelea a discutat cu președintele Mircea Sandu, dar nu știu ce au vorbit. Aștept ca Stelea să mă sune, deoarece este în interesul lui să discute cu mine", a adăugat selecționerul.

În urma victoriei obținute de echipa Salamanca, cu scorul de 1-0, în fața formației Getafe și a rezultatului egal înregistrat de echipa Osasuna în fața grupării Sporting Gijon, formația la care evoluează Bogdan Stelea și Cătălin Munteanu își păstrează șansele de a promova în prima divizie a campionatului spaniol pînă în ultima etapă a campionatului.

Campionatul Județean „Onoare"

DINAMO ZĂRAND - ȘOIMII ȘIMAND 2-1 (0-0)

Au marcat: Drăgan - min. 73, Bej - min. 76 respectiv Maciora - min. 86

Zărand: Iacob-Drăgan, Pintean Iuharniuc, Varga, Popa, Zdrâncă, Pop, Flueraș, Bej, Grigorescu. **Au mai jucat**: Stan, Irimia. **Antrenor**: Gheorghe Iacob.

Șimand: Găleancu-Mureșan, F. Rusu, Onora, Mornăilă, Cazan, Maciora, Cohan, Balaban, Dema, A. Rusu. **Au mai jucat**: Budugan. **Antrenor**: Dumitru Truț.

Au arbitrat: N. Iacob-M.Vidac-F. Matei.

Observator A.J.F.: Iosif Manușov.

Rezultatele etapei a XXXII-a

I.C.R.T.I.-Unirea Șeitin 4-2; Unirea Sântana-Înainte Sânmartin 3-0 (f.j.); Viitorul Șepreuș-Recolta Apateu 3-1; Flacăra Țipari-Olimpia Bârzava 3-0 (f.j.); Armonia Ineu-Siriana Șiria 1-1; A.S. Vladimirescu-Înfrățirea Iratoș 5-1; Dinamo Zărand-Șoimii Șimand 2-1; Stăruința Dorobanți-Voința Semlac 3-0 (f.j.). Victoria Flenac a stat.

Clasament

1. Șiria	30	22	6	2	120-35	72 (+27)
2. Vladimirescu	30	22	2	6	91-33	68 (+23)
3. Sântana	30	19	2	9	80-53	59 (+14)
4. Felnac	30	19	2	9	80-60	59 (+14)
5. Dorobanți	30	13	10	7	86-46	49 (+4)
6. I.C.R.T.I.	30	15	3	12	68-48	48 (+5)
7. A. Ineu	30	13	9	8	57-43	48 (+3)
8. Iratoș	30	14	4	12	58-56	46 (-2)
9. Șeitin	31	14	3	14	67-73	45 (0)
10. Apateu	31	14	1	16	52-81	43 (-5)
11. Șimand	30	12	3	15	50-60	39 (-6)
12. Șepreuș	30	12	3	15	69-76	39 (-6)
13. Bârzava	30	10	4	16	56-76	34 (-12)
14. Zărand	30	10	1	19	50-88	31 (-14)
15. Sânmartin	30	8	5	17	59-84	29 (-16)
16. Țipari	30	6	4	20	37-88	22 (-23)
17. Semlac	30	2	0	18	17-88	6 (-39)

● Victoria Zăbrani a fost exclusă din campionat
● Voința Semlac nu s-a înscris pentru retur.

Tenis - Roland Garros
UNA CALDĂ, ALTA RECE

Ieri, la debutul în al doilea turneu de Mare Slem de la Roland Garros, reprezentanții României au intrat în concurs cu Adrian Voinea și Ruxandra Dragomir.

Din păcate, jucătorul român Adrian Voinea a pierdut încă din primul tur în fața americanului Michel Chang, cu 6-1, 6-2, 2-6, 6-3.

În schimb, Ruxandra Dragomir a reușit să câștige, în doar 2 seturi, 6-1, 6-4, în fața Karinei Habsudova din Slovacia.

L. S.

GIMNAȘTII ROMÂNI - PRIMII ÎN EUROPA

Echipa masculină de seniori a României a ocupat primul loc în clasamentul pe medalii al Campionatelor Europene de gimnastică artistică de la Bremen, cu un total de cinci medalii, dintre care trei de aur, una de argint și una de bronz, informează AFP.

În urma acestor performanțe, România a devansat echipele Ucrainei și Rusiei, care au cîștigat două medalii de aur și trei de bronz, respectiv una de aur și două de bronz.

Gimnaștii români s-au impus în proba de sol prin Marian Drăgulescu, în proba de cal cu mînere prin Marius Urzică și în cea de sărituri, prin Ioan Suciu. Drăgulescu, în vîrstă de 19 ani, a cîștigat și medalia de bronz în concursul individual compus. Medalia de argint a fost obținută de gimnaștii români în concursul pe echipe.

Tabloul medaliilor în urma desfășurării Campionatelor Europene de gimnastică artistică este următorul:

	aur	argint	bronz	total
1.România	3	1	1	5
Ucraina	2	0	3	5
3.Rusia	1	0	2	3
4.Slovenia	1	0	1	2
5.Grecia	1	0	0	1
6.Belarus	0	3	1	4
7.Franța	0	2	0	2
8.Ungaria	0	1	0	1
9.Spania	0	1	0	1
10.Letonia	0	0	1	1.

GHEORGHE FEIEȘ - PRIMAR

UN OM DESPRE CARE VORBESC OAMENII DIN SEBIȘ

HĂLMĂGEAN IOAN: Nimeni nu poate face un lucru bun, pe care altul l-a început. E perseverent și a dovedit că știe să facă din lucruri mici, lucruri mari.

COSERI GHEORGHE: E cinstit, corect, are valoare prin ceea ce a făcut pentru orașul Sebiș.

MATEUȚ NICOLAE - pensionar: E un om ce lucrează și pentru interesul orașului.

CIUCUR GHEORGHE - economist: Omul potrivit, la locul potrivit. Are grijă de liniștea, sănătatea și ecologia noastră.

FLORICA BRAD - profesoară: Omul potrivit, la locul potrivit. A susținut toate acțiunile învățământului.

POPOVICI LAZĂR - inginer: E un om pentru om și pentru binele lui. Mulți cetățeni îi pot datora locul de muncă.

CODREANU MARIA - profesoară - director liceu: Trebuie susținut pentru continuitate, perseverență și prosperitate. A fost o colaborare de cinste și omenie, pe probleme de învățământ. Harnic, cinstit, apără interesele populației și se poate colabora cu domnia-sa.

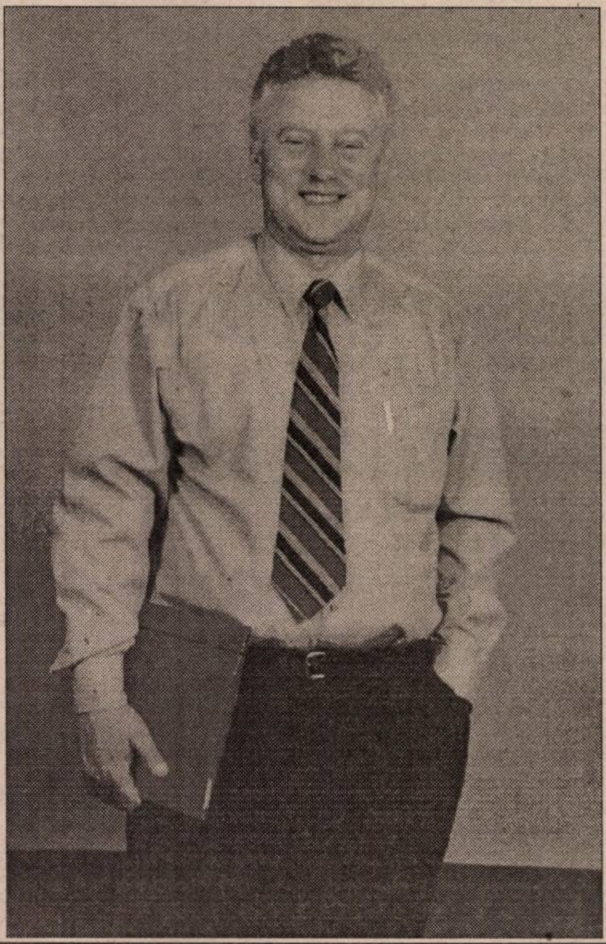

BĂTRÂNA ADRIANA: E bine să știm atunci când apreciem un om cine este, cum gândește, ce părți bune și rele are, fiindcă perfecțiunea aparține Divinității. Omul trebuie să pătrundă dincolo de pasiuni, vorbe pătimașe, amăgiri. Dl. Feieș nu este un om al poveștilor, ci un om de acțiune.

GAVRILĂ CORNEL - economist: Nu din lipsă de candidați, PDSR-ul sprijină candidatura d-lui Feieș. Patimile politice trebuie să dispară, fiindcă ele vor taxa bunul mers al dezvoltării. O bună parte din obiectivele noastre se regăsesc în platforma d-lui Feieș. E un om tânăr, curajos, îi place riscul, depune efort pentru atașamentul propus electoratului.

ANA OCTAVIAN - profesor: Fac abstracție de obțiunea politică, dar are doctrină pe care o împărtășesc. E omul care se distribuie fără să se împartă, are un crez politic bine aranjat. Are personalitate, verticalitate, îi place riscul, e intuitiv și consecvent.

POPA TEODOR - profesor: PNL sprijină candidatul independent, dl. Feieș. Are o „alură" liberală. Se văd realizările (oraș universitar, 2 posturi de radio, conectarea la telefonia mobilă prin DIALOG și CONNEX). Fără urmă de dușmănie, doar împreună se pot atinge obiectivele.

PS PARTIDUL SOCIALIST

AGRIMA ȘTEFAN

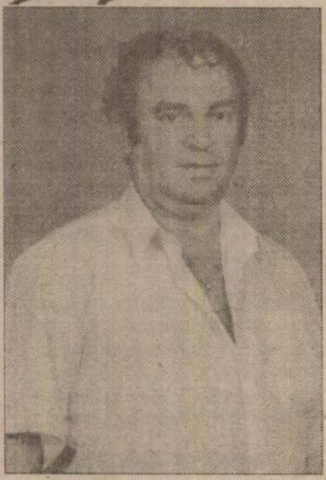

„Rămân cu același program electoral pe care mi l-am propus în 1996"

În 1996 când am candidat pentru funcția de primar obțineam aproape 400 de voturi - insuficiente pentru a fi învingător. Atunci propuneam șirienilor un program electoral prin care astăzi comuna noastră ar fi arătat altfel. Viața consătenilor mei ar fi fost mai bună. Indignat de neșansa de atunci și conștient de faptul că la ȘIRIA se pot realiza obiective importante iar viața locuitorilor va fi mai bună, candidez din nou la funcția de primar. În acest sens depun următorul jurământ:

„ Eu, ȘTEFAN AGRIMA, locuitor al comunei ȘIRIA, om de afaceri, cunoscut cu părțile mele bune, cu necazuri și unele nereușite jur, în fața locuitorilor șirieni, a celor din Mîsca și Galșa că dacă voi primi VOTUL DE PRIMAR voi realiza în perioada iunie 2000 - iunie 2001, următoarele:

1. Introducerea gazului metan.

2. Extinderea rețelelor de apă potabilă pe o lungime de 10 km în Galșa și Mîsca.

3. Pietruirea a 8 km de străzi laterale în Șiria, Galșa și Mîsca.

4. Finalizarea și darea în folosință a rețelelor de canalizare.

5. Realizarea unui incinerator (cremator) pentru animalele moarte sau bolnave incurabil.

6. Privatizarea Stadionului și realizarea unui complex sportiv.

7. Acordarea unor suprafețe de teren (prin licitație) în vederea organizării unui sat de vacanță. Șiria poate fi cunoscută și prin turism local!

8. Dezvoltarea puternică a societăților mici și mijlocii care să aducă venituri financiare substanțiale la bugetul local.

9. Cunosc foarte mulți investitori germani care doresc să vină în ȘIRIA, să înființeze societăți puternice realizând în prima etapă cel puțin 300 locuri de muncă.

10. Reanalizarea dosarelor care au fost anulate la cei care primeau ajutor social și intrarea acestora în drepturi.

În cazul în care toate aceste zece puncte nu vor fi finalizate în iunie 2001 îmi voi prezenta DEMISIA în fața alegătorilor.

„Așa să ne ajute Dumnezeu!"

- Votați, ȘTEFAN AGRIMA, VOTAȚI P.S.!

VOTAT **VOTAȚI VIITORUL UNUI ORAȘ NOU PE HARTA ROMÂNIEI!**

PARTIDUL ROMANIA MARE

FAPTE, NU VORBE!

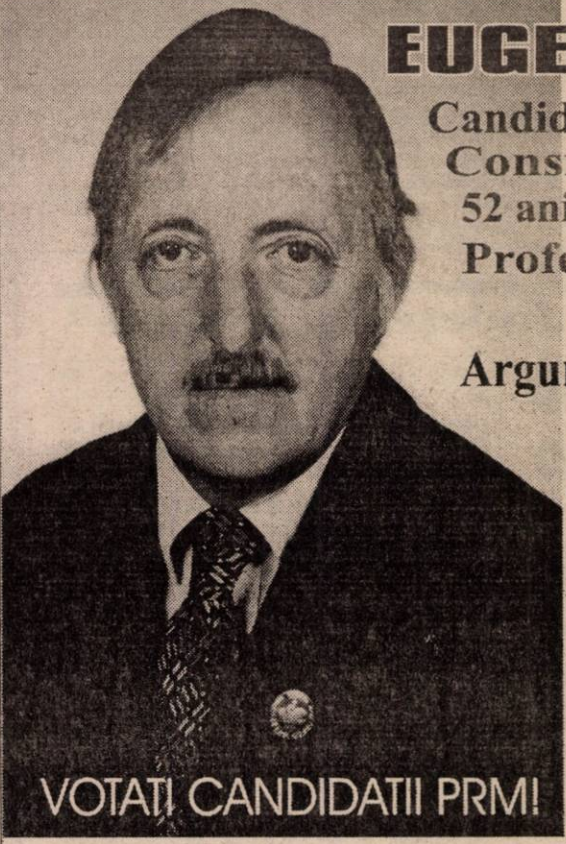

EUGEN BUTAR

Candidat PRM pentru Consiliul Municipal

52 ani, casatorit, 2 copii

Profesie: tehnician-S.C. ICPV SA

Argumente:

maturitate,
cinste,
putere de munca,
spirit organizatoric

VOTATI VULTURUL CRUCIAT!

POZITIA 15 PE BULETINUL DE VOT

PNR

Partidul Național Român
Politica națională

SUB SEMNUL DEMNITĂȚII!

TEODOR MARA

UN PRIMAR PENTRU ARAD

■ *„Noi vă propunem oamenii capabili, care știu ce înseamnă munca și sacrificiul.”*

■ *„Partidul Național Român va fi primul partid care, ajuns la putere, o va împărți cu oamenii de valoare, indiferent de opțiunile lor politice.”*

■ *„Noi vrem puterea pentru a o restitui cetățeanului!”*

DORIȚI SĂ DEȚINEȚI PUTEREA ÎN ARAD? VOTAȚI TEODOR MARA!

DEMOCRAȚIE FĂRĂ SĂRĂCIE!

Scrisoarea Partidului Socialist către arădeni

Dragi cetățeni,

Anul electoral 2000 se transformă pe zi ce trece într-o bătălie pentru îngenuncherea României. Economic și social trecem prin una dintre cele mai negre perioade din istoria țării.
În loc să caute soluții viabile și să fie uniți în slujba interesului național și al populației, politicienii zilei cultivă o confruntare agresivă și neloială, care întunecă orizontul, și așa tulbure, al țării. Ei se luptă din toate puterile și se ceartă pentru a-și însuși în folos propriu ce a mai rămas din averea publică.
Disperați că-și vor pierde puterea, funcțiile și imunitățile, că va trebui să dea socoteală pentru fărădelegile lor, ei ignoră total problemele reale ale țării, făcând din scandal și răzbunare politică de stat.
Sub masca unei propagande pentru care se cheltuiesc milioane de dolari, ei încearcă să-și spele păcatele și să vă câștige bunăvointa, fie și în ultimul ceas.

Oameni buni!
Ați suferit destul timp de zece ani pentru ca o mână de veleitari să vă exploateze bunul-simț și încrederea, pentru a acumula, în dispreșul total al legii, averi de neimaginat.

Nu vă mai lăsați păcăliți!
Politicienii pe care îi vedeți zi de zi intoxicând ecranele televizoarelor și paginile ziarelor, plătind bani grei și murdari pentru asta, nu reprezintă ultima soluție. O altă administrație publică nu poate fi făcută cu aceiași oameni care, vreme de un deceniu, au lucrat doar pentru ei și clienții lor; o altă politică nu poate fi făcută cu aceiași oameni care în față v-au promis multe, iar în spate și-au bătut joc de speranțele dumneavoastră.

Democrația nu e proprietatea lor privată! Dezvoltarea țării și viața noastră de zi cu zi nu mai trebuie să fie modelate după interesele și mofturile lor. Există și alți oameni în țara asta! Mai buni, mai eficienți, mai responsabili!

Dragi arădeni!
Ieșiți din indiferență și nu vă mai lăsați amăgiți! **Cei care au furat vor mai fura. Lăcomia nu se vindecă de la un mandat la altul. Cei care v-au mințit vă vor minți în continuare.**
Ieșiți cu toții la vot! Schimbați prin voința voastră clasa politică și regenerați administrația publică pe toate treptele sale. Aveți dreptul, după zece ani, să faceți o curățenie generală!
Liberalii, țărăniștii, social-democrații au arătat ce pot!
Dați o șansă acum, socialiștilor moderni și pragmatici!

Luați aminte!
Socialiștii conduc în marea majoritate a țărilor Uniunii Europene: Londra, Lisabona, Amsterdam sunt conduse de administrații ale socialiștilor. Peste tot în Europa, socialiștii au asigurat supremația legii, au garantat drepturi și au ridicat nivelul de trai al locuitorilor țărilor respective.

Oameni buni!
Aveți o singură viață. Nu o vindeți pe iluzii. Dați-ne o șansă și veți beneficia mai repede de civilizația țărilor europene avansate și de bunăstare.

Haideți să intrăm, împreună, în normalitate!

VOTAȚI PARTIDUL SOCIALIST!

Lista de candidați ai Partidului Socialist pentru Consiliul Județean Arad

1. Florin Remețan	economist Arad	21. Căprar Duțu	inginer Arad
2. Enache Viorel	director Sântana	22. Anghel Florin	muncitor Păuliș
3. Cristea Pavel	ziarist Sebiș	23. Berbeca Ioan	medic veterinar Birchiș
4. Pantea Ioan	medic veterinar Ineu	24. Ursa Pavel	șofer Cuied
5. Furdui Petre Vili	inginer Lipova	25. Gârgar Pavel	tehn. veterinar Sintea Mare
6. Bîța Marta	tehnician Chișineu Criș	26. Groza Elena	manager Șilindia
7. Mureșan Iuliana	activist P. S. Arad	27. Marina Simeon	pensionar Petriș
8. Biringer Bruno	economist Arad	28. Popa Teodor	învățător Șeitin
9. Ghimboasă Octavian	inginer Sebiș	29. Ciuciuc Gheorghe	lăcătuș Tisa Nouă
10. Constantinescu D-tru	pensionar Arad	30. Tat Viorica	învățător Semlac
11. Cornea Ioan	inginer Nădlac	31. Brad Gheorghe	învățător Olari
12. Medve Arpad	electromecanic Curtici	32. Onesan Violeta	asistent medical Bata
13. Toth Ioan Liviu	electromecanic Pecica	33. Bugariu Adrian	primar Vărădia
14. Trifu Liliana	jurist Arad	34. Jirji Daniel	învățător Munar
15. Chiș Marian	inginer Zăbrani	35. Stanciu Cornel	profesor Săvârșin
16. Bodea Ioan Cornel	pensionar Pleșcuța	36. Popescu Floare	pensionar Macea
17. Czank Alexandru	electromecanic Iratoș	37. Gligor Lucian	învățător Secusigiu
18. Serac Teodor Mircea	șofer Susag	38. Ardelean Lucian	șofer Șiria
19. Iercusan Ioan	maistru Bârzava	39. Bogan Rodica	secretară Cil
20. Pui Ionel	tehn. veterinar Nadăș	40. Sida Voicu	agricultor Vârfurile
		41. Grigoruț Adrian	inginer Vladimirescu

Votând STEAUA, votați consilierii P. S.

OAMENI CA VOI, ALĂTURI DE VOI!

FORUMUL DEMOCRATIC AL GERMANILOR DIN ROMÂNIA

Noi... ne ținem de cuvânt!

Michael Szellner pentru Consiliul Municipal Arad

Hildegard Cserni pentru Consiliul Municipal Arad

Adalbert Francz pentru Consiliul Municipal Arad

Pentru **Consiliul Municipal Arad** vă propunem:

1. **SZELLNER MICHAEL** - fizician, profesor, vicepreședinte FDGBanat
2. **CSERNI HILDEGARD** - manager turism
3. **FRANCZ ADALBERT** - matematician, profesor
4. **GÖCKEL ANNA MARIA** - profesor, președinte FDGA
5. **SIMON MARIA ADELHEID** - învățătoare, consultant economic, director Banat-JA România
6. **KONTRAS MARIA MAGDALENA** - pensionară, președinte Uniunea foștilor Deportați în URSS, Arad

DFDR FDGR

Locul 27 pe buletinele de vot.
Votați cu inima pentru Arad!

Forumul Democrat al Germanilor din România

Noi... lucrăm nemțește!

Noi... ne ținem de cuvânt!

Pompilia Szellner pentru Consiliul Județean Arad

Ana Ilica pentru Consiliul Județean Arad

Pentru **Consiliul Județean Arad** vă propunem:

1. **SZELLNER POMPILIA** - inginer, consultant economic, președinte Banat-JA România, Arad
2. **BABINSZKI MIHAI** - inginer, Nădlac
3. **ILICA ANA** - manager comercial, SOS Copiii, Sântana
4. **KUKUCSKA IOAN** - profesor, Nădlac
5. **MERGEL JOSEF EWALD** - inginer, Lipova
6. **SZUCHANSZKI ȘTEFAN** - profesor, Nădlac
7. **HÖNIGES ANA** - profesor, director, Școala Sântana
8. **SOMRAK DUSAN** - director comercial, Nădlac
9. **CSERNI HILDEGARD** - manager turism, Arad
10. **GUBIK ȘTEFAN** - pensionar, Nădlac
11. **SIMON HORST** - merceolog, Vladimirescu
12. **GÖCKEL ANNA MARIA** - profesor, președinte FDGA

Locul 18 pe buletinele de vot

Votați cu **inima** pentru Arad

DFDR FDGR

Forumul Democrat al Germanilor din România

Noi... lucrăm nemțește!

PDSR

BODEA PETRU
- UN ALTFEL DE PRIMAR PENTRU ȘIRIA

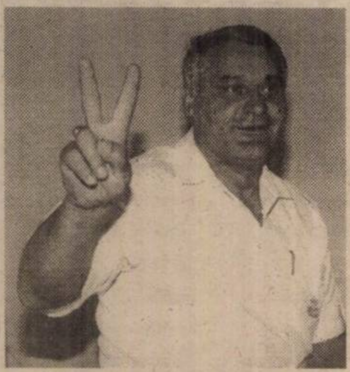

- *49 de ani, tehnician agricol*
- *dinamic, priceput, bun gospodar*
- *născut și trăit în Șiria, cunoaște foarte bine realitățile comunei*
- *știe ce și cum trebuie făcut pentru ca viața șirienilor să se schimbe în bine*
- *pentru ca să arate altfel, Șiria are nevoie de un altfel de primar.*

PRIORITĂȚI:
■ Introducerea gazului metan ■ Extinderea rețelei de apă în Șiria, Mîsca și Galșa ■ Pietruirea tuturor străzilor ■ Înființarea unei piețe comerciale ■ Întărirea pazei și respectarea legalității în comună.

Consăteni: știu și vreau să facem tot ce omenește e posibil ca să ne fie mai bine. Împreună putem reuși. De ce să nu încercăm? LA ȘIRIA NU DE PROMISIUNI AVEM NEVOIE CI DE FAPTE. JUDECAȚI-NE DUPĂ FAPTE NU DUPĂ VORBE.

PETRU BODEA - UN ALTFEL DE PRIMAR, UN TEHNICIAN DE CARE ȘIRIA ARE NEVOIE!

CU PETRU BODEA PRIMAR ȘIRIA VA ARĂTA ALTFEL!

ApR

CORNELIU PĂDUREAN
pentru Consiliul Județean

- *48 de ani, căsătorit, doi copii*
- *absolvent al Facultății de istorie - filosofie Cluj-Napoca, promoția 1977*
- *din 1 ianuarie 1989 este inspector școlar pentru disciplinele istorie, religie și socio-umane*
- *doctorand al Universității Babeș-Bolyai Cluj-Napoca*
- *cadru didactic asociat al Universității de Vest „Vasile Goldiș" și al Universității „Aurel Vlaicu"*
- *a efectuat numeroase cercetări și a publicat articole în reviste de specialitate, în domeniul lexicului politic din Transilvania, a demografiei istorice, istoriografiei Bisericii Ortodoxe Române*
- *membru fondator al ApR Arad, secretar al Comitetului Județean.*

CA VIITOR CONSILIER JUDEȚEAN ÎȘI PROPUNE SĂ SPRIJINE:

- *învățământul arădean de toate gradele*
- *dascălii și preoții pentru reluarea și perpetuarea tradițiilor spirituale din județul Arad*
- *ridicarea în Arad a Monumentului Unirii.*

PPR

PENSIONARI, ADULȚI ȘI TINERI

Deoarece nimeni nu ne-a protejat și am fost condamnați la moarte prin înfometare și lipsa medicamentelor, noi vă chemăm **SĂ VOTAȚI UMBRELA**, alegând reprezentanții **Partidului Pensionarilor din România (PPR)**, ca primari, consilieri orășenești, comunali și județeni. Ei vor lupta pentru drepturile și protecția pensionarilor, adulților și tinerilor defavorizați.

Partidul Umanist din România

Președintele Filialei PUR Arad

PUR

Ing. Cornelia Ardelean vă prezintă:

Cei „7 MAGNIFICI" umaniști, candidați pentru funcția de primar, consilieri județeni și consilieri municipali

Județ:	Municipiu:
ing. **Pascu Ștefan** - director AJOFP	ing. **Neamțu Sorin** - viceprimar
Cristea Ioan - director Casa de cultură	dr. **Cioroboiu Cristiana** - medic primar, inspector - Inspectoratul Sanitar de Stat
ing. **Cornelia Ardelean** - director S.C. LIA ARDELEAN SRL	ing. **Petcuț Maria** - întreprinzător particular
	jurist **Mărgineanu Maria** - pensionară.

O echipă formată din oameni de mare valoare, pe care îi caracterizează competența profesională și organizatorică, onestitatea, bunul simț și puterea de muncă.

Se remarcă paleta largă a sferelor de activitate din care provin: administrație, cultură, comerț, sănătate publică, justiție, fiecare, în parte, fiind expert în domeniul său și deci, familiarizat cu cele mai diverse probleme cu care se confruntă populația. Eterogenă prin componență, echipa noastră este unită prin arzătoarea dorință, comună tuturor componenților ei: **Mai binele** pentru toți oamenii județului nostru, cu orașe, comune și sate **mai bine** gospodărite și cu un municipiu Arad, **mai bine** administrat, frumos, curat și înfloritor, cu care să ne mândrim.

Să nu uităm, însă, că nimic nu se poate obține fără efort, muncă și ambiție, din păcate, uneori și cu renunțări și sacrificii.

Umaniștii sunt pregătiți să depășească toate obstacolele dar avem nevoie, în primul rând, de ajutorul, sprijinul și votul dumneavoastră.

Noi vă oferim balanța, dumneavoastră cântăriți cu grijă și votați pe cei care vă merită toată încrederea!

PDSR **CONSILIER JUDEȚEAN** PDSR

PRIN MUNCĂ ȘI PRICEPERE O VIAȚĂ MAI BUNĂ!

■ Născut - **23.03.1946 în com. Tauț , jud. Arad** ■ Domiciliul - **com. Șiria, str. T. Ionescu Nr. 1738, jud. Arad** ■ Căsătorit cu **Duma Maria - 2 copii și un nepot** ■ Studii - **Facultatea de horticultură București** ■ **Drd. din 1998 la A.S.A.S. București** ■ Lucrat - **34 ani la S.C.V.V. Barațca (fost IAS) ocupând diferite funcții: tehnician, șef de fermă, Director tehnic și Director general** ■ **Din iulie 1999 și până în prezent este la Stațiunea de cercetări Vitivinicole Miniș (S.C.P.V.V.) pe funcția de director** ■ **vicepreședinte Cons. Jud. PDSR**

CE DORESC SĂ REALIZEZ

1. Relansarea agriculturii județului mai ales în domeniul Viticulturii prin:
- folosirea formelor asociative
- facilități privind creditarea, valorificarea și achiziționarea de tractoare și mașini agricole
2. Pentru o viață normală și decentă voi sprijini Comisiile Locale din județ prin:
- introducerea apei potabile în toate localitățile județului
- introducerea gazului metan la Șiria
- organizarea salubrizării localităților
- pietruirea și asfaltarea străzilor

Înființarea unui colegiu de 3 ani la Ghioroc (S.C.P.V.V. Miniș) începând cu anul de învățământ 2000 - 2001 și a învățământului la distanță de 5 ani din 2001-2002 (cu sprijinul și sub tutela universității agricole de Vest din Timișoara).
- în următorii 4 ani comunele Șiria și Ghioroc să devină orașe agroindustriale
- acordarea de fonduri pentru dezvoltarea turismului în zonele Păuliș (Cladova), Șiria, Tauț și Târnova (Căsoaia).

votează ing. MIHAI DUMA

— Director S.C.P.V.V. Miniș —

Consilier Județean

La Tauț candidează pentru PRIMAR

Un tânăr cu mari ambiții pentru mai bine în comuna TAUȚ

PUI IONEL

● Născut în Nadăș, comuna Tauț, 39 ani, de profesie tehnician veterinar, căsătorit, are un copil. Trăiește și muncește de ani și ani în comuna Tauț.

OBIECTIVE

- Reparație capitală a drumului Tauț-Nadăș
- Construirea unui număr de 14 poduri și podețe
- Asigurarea unui iluminat public pe timpul nopții în toate localitățile comunei
- Reparații capitale la Căminul Cultural din Nadăș
- Construirea unui WC public la Primăria din Tauț
- Lucrări de întreținere și regenerare a pășunii comunale
- Plantarea unui număr mare de pomi fructiferi și arbori ornamentali
- Rediscutarea unor dosare ce au fost anulate la ajutor social
- Reducerea unor taxe locale pentru categoriile sociale cu probleme
- Dezvoltarea turismului local
- Înfrățirea cu localități din alte țări în vederea obținerii de sprijin social
- Atragerea tinerilor la rezolvarea problemelor de administrație locală

Votați, un tânăr cu mari ambiții pentru mai bine la TAUȚ

PUI IONEL

Locuitori ai orașului LIPOVA

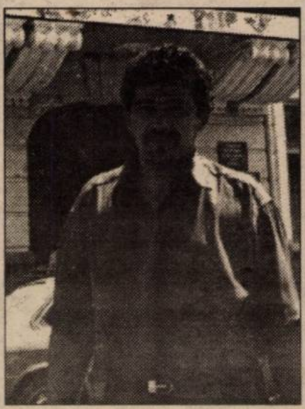

Votați P.N.L.!

Votați SCOROBETE RADU!

Votați SĂGEATA!

VOTAȚI

P.N.L.	P.N.L.	P.N.L.
PRIMAR	PRIMAR	
	Consilieri locali	*Consilieri Județeni*
1. SCOROBETE RADU	1. Scorobete Radu	1. Parpală Caius Mihai 2. Andreica Cristian 3. Scorobete Radu
VOTAT	VOTAT	VOTAT
Buletin cu nr. 1	Buletin cu nr. 1	Buletin cu nr. 1

Votați nr. 1 de pe listele cu candidații la PRIMĂRIE, CONSILIERI LOCALI, CONSILIERI JUDEȚENI!

***SCOROBETE RADU** are o șansă mare de a câștiga alegerile și prin aceasta viața locuitorilor din **LIPOVA** va fi mai bună.*

ApR

ALIANȚA pentru România

Candidații se prezintă

GAVRIL POPESCU

pentru Consiliul Local

- 47 ani, căsătorit, doi copii
- inginer mecanic, în prezent director la S.C. Aramis S.A.
- președintele Consiliului Național al Întreprinderilor Mici și Mijlocii, filiala Arad
- vicepreședinte al ApR Arad

CA VIITOR CONSILIER

- Va apăra interesele întreprinzătorilor privați mici și mijloci din Arad
- Va sprijini agricultorii privați și crescătorii de animale din municipiu
- Una dintre prioritățile sale este și va fi atragerea investitorilor străini în Arad, cunoscut fiind aportul important pe care și l-a adus la venirea în Arad a doi importanți investitori, respectiv Lucas - Leoni și Petri.

POPESCU despre POPESCU

„Sunt adeptul respectării și promovării inițiativei și proprietății private ca singură formă de progres real al economiei românești.”

DUMITRU MUNTOIU

pentru Consiliul Județean

- 54 de ani, căsătorit, un copil
- inginer, din 1970 a lucrat în construcții realizând obiective de investiții în tot județul Arad
- din 1993 este directorul firmei de instalații în construcții Selstar S.A. Arad

Realizări

- instalații interioare la: Sediul CEC Arad, Spitalul Chișineu-Criș, Dispensarul policlinic Micălaca, Școala 15 Ineu
- centrale termice la Universitatea Aurel Vlaicu, Școala Sportivă Arad, orașul Chișineu-Criș
- amenajarea spațiilor la Universitatea de Vest „Vasile Goldiș”
- rețele de apă, termice, de gaz, în Arad și județ

Ca viitor consilier își propune

- *Stoparea tendinței de transformare a județului nostru în „raion” anexat Timișoarei*
- *Sprijin direct acordat întocmirii proiectelor și obținerii finanțărilor acordate prin programele PHARE, Sapard, ISPA*

Votați pentru: Mai multă administrație și mai puțină politică

ApR

Un primar pentru Sântana

TITUS LUPITU

Data nașterii: 1957 iunie 11
Localitatea: Sântana
Starea civilă: căsătorit
Copii: 2 copii
Studii: Școala primară și liceul din comuna Sântana, Școala Postliceală „Recepționer Hotel" Arad 1982
Funcții deținute: 1982-1992 lucrător comercial la OJT ARAD.
Din 1991 acționar unic la S.C. TITUS ANAMAR SRL Sântana

A REALIZAT

- 100 locuri de muncă prin: Firma S.C. TITUS ANAMAR SRL, hotel, atelier de tâmplărie, atelier mecanic
- A adus în Sântana firma SC DETATEX SRL
- A reînființat echipa de fotbal „Unirea" Sântana
- A înființat secția de tenis de masă - băieți a CSM Arad și a promovat-o în Superliga Națională
- A participat la reluarea Campionatului de tenis de masă în Arad
- A sponsorizat o grupă de copii de la Casa de copii din Sântana

PROPUNE LOCUITORILOR DIN SÂNTANA ÎMPREUNĂ CU CONSILIERII LOCALI AI PPDR

- Crearea unei cantine pentru familiile sărace
- Concesionarea terenurilor pentru investiții și pentru construcții de locuințe
- Privatizarea tuturor utilităților posibile
- Voi rezolva problema rețelei de apă având trei variante
- Definitivarea introducerii gazului metan
- Voi sprijini activitățile sportive și culturale din zonă
- Se va rezolva problema pășunatului și a traseelor pentru animale la pășunat
- Voi crește de câteva ori veniturile proprii ale Primăriei existând resurse care nu au fost valorificate
- Indemnizațiile consilierilor la nivel de comună să fie reduse la minim chiar anulate
- Consilierii PPDR ai localității Sântana vor renunța la indemnizația de participare pentru scopuri gospodărești, umanitare
- Voi sprijini satul Caporal Alexa în realizarea de drumuri și alte nevoi.

Un primar pentru comuna Felnac

SĂLĂJAN DIMITRIE

▼ 45 de ani, căsătorit, 2 copii
▼ Absolvent al Școlii tehnice de maiștri
▼ Maistru principal și șef atelier la S.C. Vagoane Arad
▼ În prezent: primar al comunei Felnac și patron al brutăriei din Felnac

REALIZĂRI

- reamenajarea bazei sportive și înscrierea echipei de fotbal în campionat
- reparații și întreținerea drumurilor din comună
- întreținerea și amenajarea gropii de gunoi
- amenajarea trecerii la nivel de cale ferată în raza Complexului Felnac
- amenajarea parcării din fața sediului Primăriei
- reparații curente în școli și grădinițe și aprovizionarea cu lemn de foc
- reparații pentru remiza P.S.I. Felnac
- redeschiderea balastierei Felnac și Zădăreni
- obținerea avizelor pentru gaz-metan și alimentarea cu apă a localității Zădăreni
- sprijin concret în vederea deschiderii filialei C.E.C., a Băncii de credit, a farmaciei și a cabinetului stomatologic
- demersuri concrete la Prefectură în vederea recuperării terenurilor de la I.A.S. Șagu, Sânpetru German
- atribuirea de teren familiilor fără pământ și tinerilor căsătoriți

OBIECTIVE

Dacă o să am votul D-voastră împreună cu consilierii locali și cu cetățenii comunei Felnac îmi propun să realizez:

- finalizarea și extinderea rețelei de gaz în localitățile Felnac, Bodrogu Nou și Călugăreni
- rezolvarea concretă a problemelor legate de aplicarea Legii 18/91 și 1/2000 privind fondul funciar
- finalizarea lucrărilor de alimentare cu apă potabilă în Zădăreni în trimestrul IV 2000
- amenajarea trecerii la nivel peste calea ferată în zona gării
- concesionarea terenurilor pentru investiții firmelor străine și pentru construirea de locuințe
- realizarea unui dig protector în zona Mănăstirii Bodrog
- rezolvarea problemelor sociale

PRIN TORȚĂ O NOUĂ FORȚĂ!

Un primar pentru comuna Sintea Mare

BIBE GHEORGHE

▼ Data nașterii: 20 august 1950
▼ Localitatea: Comuna Sintea Mare
▼ Copii: 1 copil
▼ Studii: Anul I Facultatea Engleză - Jurnalistică „Vasile Goldiș" Arad
▼ Profesie: Contabil
▼ Funcții deținute: Lucrat în Administrația Publică, Primăria comunei Sintea Mare 1971 - 1990, 1991 - 1996 șef Percepție Financiară, Chișineu - Criș din cadrul O.S.F.P.C.F.V. ARAD
▼ Loc de muncă: 1996 - prezent, primar comuna Sintea Mare

REALIZĂRI:

1. Împietruiri străzi: Țipar - 2 străzi; Sintea Mare - 3 străzi, Adea - 1 stradă
2. Finalizarea proiectului și începerea lucrărilor de extindere rețele apă Sintea Mare 4,2 km, din care un kilometru executat
3. Finalizarea licitației de execuție a proiectului de alimentare apă potabilă Țipar I, II pe o lungime de 15,8 km la valoarea de 5,4 miliarde lei
4. Reînființarea Punctului Farmaceutic ȚIPAR
5. Demararea proiectului de alimentare gaz în locuințele SINTEA MARE, ȚIPAR și Adea din magistrala CHIȘINEU-CRIȘ - INEU

OBIECTIVE

1. Începerea lucrărilor de alimentare apă potabilă ȚIPAR I-II și Adea începând cu 2000
2. Terminarea în anul 2000 a extinderii rețelei de apă potabilă SINTEA MARE 4,2 km
3. Finalizarea proiectului de alimentare cu gaz a comunei cu execuție 2001-2002
4. Înființarea, începând cu anul 2000, a proiectului de canalizare a localităților SINTEA MARE, ȚIPAR și Adea
4. Finalizarea până în anul 2001 a gropilor de gunoi în toate localitățile în conformitate cu actuala legislație
5. Îmbunătățirea iluminatului public, împietruirea de noi străzi și trotuare
7. Îmbunătățirea stilului de muncă în cadrul Administrației Locale la cerințele cetățeanului.

Un primar pentru orașul Lipova

CUZMAN AVRAM

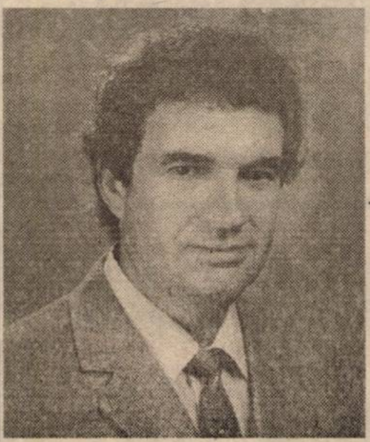

Data nașterii: 16.02.1956
Starea civilă: căsătorit
Copii: o fetiță
Studii: Facultatea de Silvicultură
Profesia: Inginer silvic
Loc de muncă: Direcția Silvică Arad
Funcții deținute: Inginer de exploatare, Șef sector de exploatare
Primar al orașului Lipova (1992-1994)

REALIZĂRI

Piața Agroalimentară, Autogara, Notariat Judecătorie, Naturana, Luna-Impex, La Core - firme cu peste 500 locuri de muncă, Poșta Radna, Rețea de apă canal în zona Coșbuc, Radna, Unitatea Militară, Cămin spital bolnavi cronic, spații Peco private, Uzina de Apă, Centrala Termică, modernizate și cu servicii de calitate, garaje încadrate estetic în zona blocurilor.

PROIECTE DE INVESTIȚII

11 proiecte aprobate de C.J. Arad (Centrul civic, modernizarea străzilor: Coșbuc, I. Jianu, Timișorii, Extinderea rețelei de termoficare, modernizarea Uzinei de apă, Planul Urbanistic general, Groapa de gunoi, Apă canal în cartierul Florilor, bloc de 34 apt., Rețea de gaz metan).

Podul peste râul Mureș (s-au achitat 7 miliarde lei, s-a adus tablierul iar dacă podul s-ar fi terminat în 1995 costul lui ar fi fost de aproape 10 ori mai mic decât în 2000).

OBIECTIVE

Piața de agrement și festivități, extinderea rețelelor de Apă Canal, Parcaje auto, locuri de muncă, pentru copiii socializați prin „S.O.S. Ajutați Copiii" și „Hora Copiilor" Complex de agrement, Unități de învățământ superior.

PRIN TORȚĂ O NOUĂ FORȚĂ!

ASTĂZI, ADEVĂRUL DESPRE INVESTIȚIILE DIN ARAD

PD

LAUDA DE SINE (CHIAR ȘI ÎN CAMPANIA ELECTORALĂ) NU MIROASE BINE!

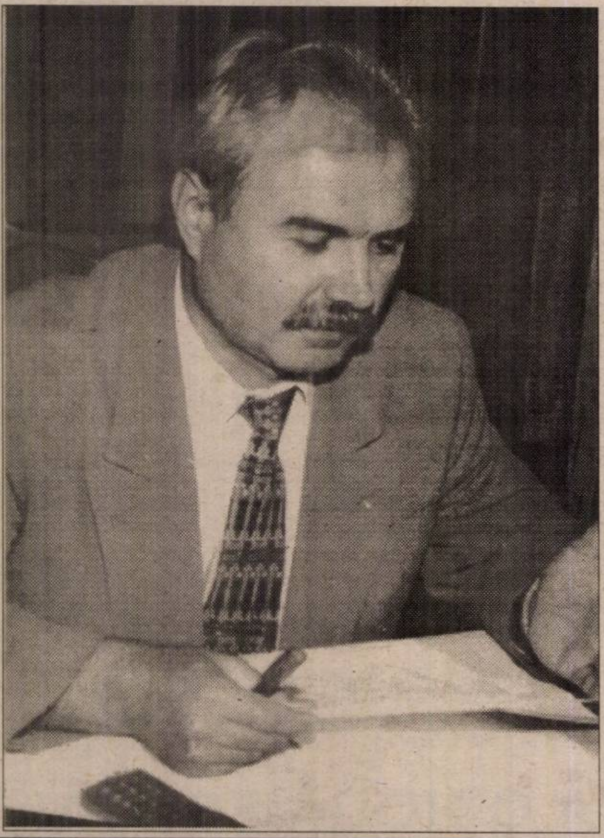

„Despre investitori și locuri de muncă rezultate în urma investițiilor în Arad iarăși s-a discutat mult. Una dintre persoanele care a fost implicată în majoritatea investițiilor este dl. Gheorghe Seculici, consilier municipal și director general al S.C. Proiect S.A.“

VOICU EMANOIL

– D-le director, ce ne puteți spune despre modul cum s-au făcut investițiile în Arad?

– Așa după cum am mai spus, toate investițiile realizate la nivelul municipiului sunt realizări colective ale grupurilor de persoane implicate într-un anume moment într-o anume investiție.

– Să discutăm la concret.

– Proiectul de pe str. Cocorilor a fost demarat la sfârșitul anului 1995, de către primarul Moisescu. Proiectul a fost între timp finalizat și la începutul acestui an a avut loc licitația pentru realizarea acestui obiectiv. E clar că și în acest caz, avem de-a face cu o realizare colectivă, începută într-un mandat și continuată într-un alt mandat. Și cu care, probabil, se va lăuda viitorul primar. **Groapa de gunoi**, deși proiectul a fost inițiat în perioada d-lui Moisescu, în perioada d-lui Branc a fost finalizat doar Planul Urbanistic de Detaliu, după care proiectul a fost sistat, deși au existat fonduri aprobate de către CLM. Pentru realizarea acestei investiții, nici fostul primar Branc, nici actualul primar nu au reușit să demareze fazele ulterioare ale investiției.

– Cine a făcut, de fapt, aceste proiecte?

– Parte din proiectele demarate de Primărie au fost realizate de S.C. Proiect S.A.. Aș enumera doar câteva: „**Lucas**“ (acum „**Leoni**“), „**Eastern Technology**“, „**Linfleur**“ SRL, „**Reprezentanța Mercedes**“, toate **Băncile noi: BRD, BCR, CEC, Banca turco-română, sediul Curții de Conturi, sediul Gărzii Financiare** și multe altele. Iarăși vin și spun că orice investiție înseamnă o muncă în colectiv și cei care vin și se laudă că au făcut în exclusivitate ceva, sunt cel puțin neserioși. Poate că îi păcălesc pe cei care nu știu ce înseamnă o investiție, cât este de complexă o asemenea întreprindere și câți oameni sunt angajați să o execute. Am dat doar câteva exemple ilustrative și numai pentru ca oamenii să înțeleagă că lauda de sine, chiar și în campania electorală, nu miroase bine. Așa că, stimați cetățeni, atunci când veți auzi astfel de laude de sine, nu vă repeziți să credeți tot ce se spune.

Mai multă prudență în fața lăudătorilor!

UFD - UN PARTID AL VIITORULUI PENTRU PREZENTUL DUMNEAVOASTRĂ

Mesajul candidatului UFD pentru Primăria Aradului:

ORDINE ȘI BANI pentru ARAD

Cum se realizează:

- o altă mentalitate și mod de acțiune a forțelor de ordine;
- un oraș curat prin participarea tuturor;
- Aradul va deveni un centru de interes pentru toți investitorii;
- reorientarea și reconversia forței de muncă;
- colaborare permanentă între Primărie și proprietari în vederea realizării unui buget corespunzător;
- banii vin la buget de la cei care au bani.

VOTAȚI CANDIDATUL UFD!

PD

GHEORGHE DON - UN PRIMAR AL TUTUROR CURTICENILOR

PENTRU:

- ROMÂNI, MAGHIARI, RROMI
- ORTODOCȘI, CATOLICI, BAPTIȘTI, ADVENTIȘTI, PENTICOSTALI

ÎN CONSECINȚĂ

PRIMARUL GH. DON - ca principal ordonator de credite, cu sprijinul Consiliului Local, a alocat fonduri atât pentru construirea noii biserici ortodoxe, cât și pentru toate celelalte culte din orașul CURTICI.

GH. DON - un primar pentru ajutorarea familiilor sărace: ajutor social, masă cu ajutorul Societății de Ajutor Maltez din satul Dorobanți.

GH. DON a cerut consilierilor locali, în Curtici, un singur partid: Partidul Curticenilor, adică

UN PARTID PENTRU CURTICI
Votați GH. DON!

PROMIT DIN NOU CE N-AU FĂCUT CÂT AU FOST ÎN FUNCŢII!

CRISTIAN MOISESCU
- primar 1992-1996

Cinstea domnului Moisescu se bazează pe:

- ▼ promenada prin cinci partide politice (PAC, CDR, PNŢCD, în '96 a candidat independent, iar acum PPDR)
- ▼ perioada '92-'96 a însemnat patru ani în care Aradul şi problemele sale au fost plimbate cu bicicleta

VALENTIN PAUL NEAMŢ
- primarul în funcţie

Şi-a amintit de problemele oraşului abia acum, în campania electorală. În rest, a aplicat „politica struţului" înlocuind nisipul cu biroul (inundaţiile din Bujac şi Aradul Nou, podul CFR, 13 Generali, drumurile din oraş).

OVIDIU MARIAN
- director Gospodăria Comunală

Se laudă cu Ştrandul. Dar ce este pe Ştrand, nu e meritul lui, ci al firmelor care au investit acolo.

Pus în funcţie de Dumitru Branc, el lucrează în continuare cu echipa Branc, care de patru ani duce Aradul pe „drumul cel bun".

Vreţi un alt fel de primar?

Acesta e MIRCEA ROMAN

Omul care de 30 de ani îţi arată că poţi fi mândru de oraşul tău!

Astăzi toată lumea vorbeşte despre Ovidiu MARIAN...

SĂ-I ASCULTĂM PE CEI ÎN CARE AVEM ÎNCREDERE !

Ioan Tulcan, decanul Facultăţii de Teologie Ortodoxă Arad

Prima dată l-am cunoscut în calitate de naş al unei perechi de miri. L-am văzut şi în emisiunile televizate şi am putut remarca inteligenţa, perspicacitatea şi claritatea gândirii lui. Are o bună cunoaştere a problemelor din oraş şi un dinamism atât de necesar slujirii intereselor unui oraş, cum este Aradul."

Lizica Mihuţ, rectorul Universităţii Aurel Vlaicu Arad

Universitatea "Aurel Vlaicu" îşi doreşte un primar care să manifeste o reală disponibilitate spre problemele instituţiei, ale profesorilor şi studenţilor, un primar dinamic, curajos şi corect.

Constantin Dudu Ionescu Ministru de Interne

"Avem la Arad o propunere remarcabilă pentru postul de Primar, Ovidiu Marian, un tânăr cu pregătire postuniversitară în marketing şi management şi cu experienţă în administraţia publică locală". Revista 22, luna mai

Miloş Cristea arhitect

"În dorinţa de a readuce patrimoniul cultural arhitectural urbanistic la valenţele sale normale n-am găsit audienţă la nici unul din Primarii Aradului în realizarea unui curs de restaurare. În discuţiile pe care le-am avut cu Ovidiu Marian am găsit un entuziasm tineresc. Dealtfel el a şi început acest proces prin restaurarea zonelor de loisir ale oraşului, cum sunt ştrandul şi spaţiile verzi ale Aradului."

Nistor Chişbora protopop Greco Catolic de Arad

"Pe inginerul Ovidiu Marian îl cunosc încă din fragedă copilărie, când nu de puţine ori, mai ales vara, o însoţea pe mama sa la locul ei de muncă. Îi cunosc părinţii şi dacă a preluat de la ei puterea de muncă, persevernţa şi abnegaţia, atunci, Ovidiu Marian merită cu prisosinţă votul de încredere pentru postul de Primar al oraşului Arad în următorii 4 ani ai mileniului III. Să-i acordăm creditul nostru!"

Gheorghe Ciuhandu un arădean, primarul Timişoarei

"Consider că domnul Ovidiu Marian este un om dinamic şi competent, care poate să-şi asume răspunderea conducerii unei comunităţi. Realizările domniei sale de până acum, moralitatea de care dă dovadă, precum şi dorinţa de a face ceva bun pentru binele Aradului sunt o garanţie că încrederea arădenilor care-l vor vota va fi răsplătită."

Dan Demşea istoric

"Aradul are o istorie remarcabilă, e timpul să ne gândim la viitor. Ovidiu Marian şi-a demonstrat calităţile de manager prin realizările pe care le-a avut cu Ştrandul din Arad. Având în vedere priceperea şi forţa de muncă a domniei sale sunt convins că este cea mai bună opţiune pentru Arad."

Alex Chereş preşedintele Ligii studenţilor din UAV Arad

"Spre deosebire de actualul Primar, care nu s-a sinchisit să iasă în antecamera biroului său, unde era aşteptat de personalităţi ale Universităţii noastre (Prorector, director general), în scurta perioadă în care am reuşit să îl cunosc pe Ovidiu Marian m-am convins că el este cel mai indicat pentru Primăria Aradului."

Petru Dugulescu pastor baptist, deputat de Timiş

"Convenţia Democrată a făcut o alegere foarte bună prin propunerea lui Ovidiu Marian pentru funcţia de Primar al Aradului. Îi îndemn pe toţi Arădenii să-l voteze cu încredere."

Mirela Anghel preşedintele Alianţei Civice Arad

"Ovidiu Marian mi-a fost coleg de liceu. Suntem aceeaşi generaţie şi cred, o generaţie care are acum priceperea şi forţa să construiască, să facă lucrurile bine şi mai bune pentru noi toţi. Îl admir foarte mult şi pentru faptul că îşi creşte singur cei doi copii. Am încredere că va fi primarul care să ştie să vrea, să ştie ce vrea şi să ştie să facă Votaţi-l!

Florin Delamarian multiplu campion al României la box

"Îl cunosc pe Ovidiu Marian, este o persoană care m-a susţinut în activitatea mea sportivă. De altfel este un iubitor şi chiar un practicant al sportului. Din nefericire sunt prea puţine personalităţi ale vieţii administrative care îi sprijină pe sportivi şi am convingerea că dacă Ovidiu Marian va deveni Primarul Aradului se vor face mult mai multe pentru sportul arădean."

Ovidiu
MARIAN
primar
Cu forţă şi pricepere la drum !

CDR

LIBERALI PENTRU CONSILIUL JUDEȚEAN

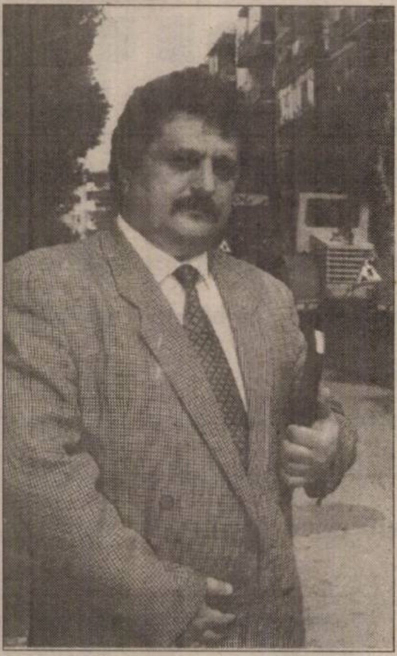

PUTEREA NOASTRĂ LOCALĂ

PRIN NOI ÎNȘINE, ÎN EUROPA

CAIUS PARPALĂ

- Născut la 09.11.1958, în Arad
- De profesie, inginer
- Specialist în construcții, modernizări și reparări de drumuri

CE DOREȘTE SĂ REALIZEZE

- *Atragerea de investitori prin acordarea de facilități*
- *Creșterea nivelului investițiilor în serviciile publice, pentru reabilitări dezvoltări și transferuri de tehnologii eficiente și ecologice*
- *Crearea sistemului concurențial în serviciile publice, pentru satisfacerea deplină a necesităților cetățenești*
- *Noi spunem adevărul!*
- *Noi nu improvizăm!*
- *Liberalii nu promit fără acoperire!*
- *Liberalii știu ce vor!*

VOTAȚI CANDIDAȚII LIBERALI!
VOTAȚI SĂGEATA!

FEDERAȚIA ECOLOGISTĂ DIN ROMÂNIA

VOTAȚI!

- *Un om curat pentru un oraș curat!*
- *Un municipiu cu recunoaștere europeană și mondială*
- *Dezvoltarea culturii*
- *Dezvoltarea învățământului Prosperitate*

Prof. dr. univ. AUREL ARDELEAN!
Rectorul Universității de Vest „Vasile Goldiș"

UN OM PENTRU PRESTIGIUL CONSILIULUI LOCAL

*„Federația Ecologistă din România, **singurul partid ecologist din România membru al Internaționalei Verzilor**, are în filiala arădeană un promotor, un reprezentant cu realizări deosebite în domeniu. **Recent, Grădina Botanică Universitară Macea a fost inclusă în programul TEMPUS-PHARE**, prin contractul IB-JEP-14030. Sunt în fazele de studiu și alte proiecte în domeniul parcurilor și grădinilor botanice, cum ar fi **constituirea parcului botanic Ceala**. Prin legătura intrinsecă a ecologiștilor arădeni cu Universitatea de Vest „Vasile Goldiș", ei vor putea forma și dezvolta competențele în toate domeniile: economic, social, politic. Numai așa vom avea o administrație locală eficientă, pusă în slujba cetățeanului. Pentru aceasta, votul dumneavoastră este hotărâtor.*

VOTÂND PENTRU FEDERAȚIA ECOLOGISTĂ DIN ROMÂNIA, VOTAȚI PENTRU DUMNEAVOASTRĂ!"

Votați BRADUL CU INIMĂ!

PARTIDUL SOCIAL DEMOCRAT ROMÂN

ing. LULUȘAN MARCEL

Consilier local Curtici
poziția nr. 11 pe buletinul de vot

OBIECTIVE

- *Extinderea rețelei de apă și canalizare*
- *Introducerea gazului metan*
- *Construirea gropii ecologice de gunoi*
- *Creșterea numărului de străzi asfaltate*
- *Reparații la școli și grădinițe*
- *Curticean prin naștere, (04.08.1966) și prin profesie (șef stație Curtici)*
- *Căsătorit, un copil*
- *Ortodox*
- *Un om prețuit pentru munca și moralitatea sa*

Un om tânăr pentru un Arad european

prof. MARIUS GÖNDÖR
Un primar de nota 10

VOTAȚI

P - *pragmatism și profesionalism*
S - *solidaritate și parteneriat social*
D - *demnitatea și siguranța cetățeanului*
R - *responsabilitate în gestionarea resurselor*

ADRIAN NĂSTASE

PDSR **prim-vicepreședinte PDSR**

◆ Principalele probleme ale României sunt de ordin economic, nu ideologic; principala bătălie este bătălia pentru locurile de muncă. Trebuie protejată industria autohtonă. La ora actuală, România nu mai exportă decât fier vechi, bușteni și locuri de muncă. În agricultură am ajuns să exportăm doar o treime din produsele agroalimentare pe care le consumăm.

◆ Noi am gândit o privatizare în termeni raționali, nu o devalizare.

◆ Nu vom putea rezolva totul dintr-odată, dar, încet-încet, lucrurile se pot rezolva. Trebuie însă ca acest experiment nefericit al ultimilor patru ani să se încheie.

◆ Unele dintre rațiunile pentru care suntem criticați ni le asumăm. Dar noi am fost primul partid din România care am pierdut alegerile organizându-le. În perioada interbelică, regele schimba un prim-ministru care organiza alegerile, pe care apoi, bineînțeles, le câștiga (...) Actuala putere nu este capabilă să accepte alternanța democratică.

Cu PDSR,

PDSR

cetățeanul va ajunge la putere

▼ Vom relua ceea ce am început bine și au stricat alții.

▼ Timpul nu mai are răbdare.

▼ A sosit momentul ca toți să înțeleagă faptul că puterea nu ne este dată pentru noi, ci pentru cei mulți și necăjiți.

▼ Pentru ei, noi am început și vom continua.

▼ Drumurile naționale (Nădlac-Deva, Vărșand-Chișineu-Criș-Hălmagiu, Oradea-Arad-Timișoara).

▼ Centura Aradului

▼ Punctele vamale (Nădlac Turnu, Vărșand)

▼ Aeroportul Arad

▼ Centrul de Dirijare a Zborului

▼ Zona Liberă Arad-Curtici

▼ Piețele publice și agroalimentare (Mihai Viteazul, Catedralei, Aeroportului, Fortuna, Gării, Avram Iancu, Romană, Micălaca, Obor, etc.)

▼ Demararea și sprijinirea construcției Catedralei Ortodoxe, împreună cu Episcopia Aradului

▼ **Acordarea de sprijin material major pentru cele două Universități arădene**

▼ **Construcția „SANEVIT" Arad**

▼ **Modernizarea prin fibră optică (Alcatel) a rețelei Rom TELECOM**

▼ **Înființarea Regiei Petrolului în Arad, actualmente pierdută de către Coaliție, în favoarea Timișoarei.**

▼ **Sprijinirea reformei în Justiție prin înființarea Judecătoriilor la Chișineu-Criș, Lipova, Ineu, Gurahonț;**

▼ **Modernizarea Spitalului de Pediatrie din Arad și Chișineu-Criș, a Dispensarelor umane din 17 comune și a Clinicii Sanitar-Veterinare din Arad;**

▼ **Modernizarea tuturor fabricilor de industrie alimentară din județ, în vederea privatizării, lucru pe care actuala putere nu l-a folosit în favoarea cetățenilor.**

▼ **Împroprietărirea chiriașilor prin aplicarea Legii nr. 112.**

▼ **Împroprietărirea țăranilor prin aplicarea Legii nr. 18.**

DOREL POPA

PDSR

- Primarul anului 2000

■ În ultimii zece ani, primarii arădeni au plecat în străinătate pe bani publici și s-au întors cu vorbe

■ **DOREL POPA** a fost șapte zile în America, cu vorbe și s-a întors cu reale posibilități financiare privind:

- un **incinerator ecologic** pentru gunoaiele menajere în valoare de peste **15 milioane $**

- **împrumuturi** extrem de avantajoase pentru I.M.M.-uri

- **o fabrică** americană de prefabricate în Arad

- investiții pentru un Spital Municipal NOU

- **PESTE 1 MILIARD DE LEI PENTRU CATEDRALA ORTODOXĂ DIN ARAD.**

■■■

ÎNTÂLNIRI AMERICANE

1. Cu reprezentanții diasporei românești din Statul Illinois.
2. Cu dr. Alexandru Popa, stomatologul român din Chicago și reprezentantul pentru România al grupului de investitori americani.
3. Cu Sammi Gordin din Los Angeles - finanțist.
4. Cu David Wisen, vicepreședintele Van Kampen Group.

■■■

REZULTATE CONCRETE

■ În cel mai scurt timp după alegerea ing. Dorel Popa ca primar al Aradului, guvernatorul statului Illinois (unul dintre cele mai puternic industrializate state americane) va veni în vizită de afaceri în orașul nostru.

■ O colaborare strânsă între Primăria Arad și Primăria CHICAGO.

■ După alegerea lui Dorel Popa în fruntea municipiului nostru, o puternică Companie din Los Angeles va investi **300.000.000 $ în Arad**, construind o fabrică de prefabricate care va deservi construcția și finanțarea a peste **5000 de case** de locuit în Vestul țării (Timișoara, Bihor și Cluj).

■ Finanțarea (până la predarea la cheie) a trei incineratoare ecologice pentru gunoiul menajer, în orașele Arad, Timișoara și Cluj, investiție de **50.000.000 $**.

Incineratoarele ar putea fi amortizate valoric în șase ani, prin valorificarea energiei electrice și a materialelor de construcții rezultate în acest proces ce corespunde celor mai multe norme ecologice internaționale în materie.

■ INVESTIȚII PUTERNICE în dotarea spitalelor existente în orașul nostru și construirea unui Spital Municipal NOU.

■ UN INVESTITOR AMERICAN VA FACE O SPONSORIZARE DE MINIM **1 MILIARD** DE LEI PENTRU **CATEDRALA ORTODOXĂ** DIN ARAD, imediat după semnarea contractului de afacere.

■ Împrumuturi extrem de avantajoase pentru **I.M.M.**-urile arădene **(100.000 $ - 7.000.000 $)**, împrumuturi care se vor putea garanta cu active sau contracte ferme de desfacere a produselor.

■■■

După ce va fi ales, deoarece va rămâne angajat cu convenție la Biserica Maranata, inginerul DOREL POPA își va repartiza salariul de primar după cum urmează:

■ 15% - uz personal

■ 35% - Biserica Maranata

■ 50% - Catedrala Ortodoxă.

MAREA TA DE LA ARAD - ŞTRANDUL NEPTUN

Un concediu mult mai ieftin şi mai aproape!!!

Noutăţi îmbucurătoare, dar şi necazuri la S. C. Gospodărire Comunală S. A.

Dialog cu dl. Ovidiu Marian - directorul societăţii

Ovidiu Marian ar vrea să creadă că „mărimea" bugetului societăţii pe care o conduce nu e determinată de faptul că domnia-sa este unul dintre candidaţii pentru postul de primar al Aradului...

De mai bine de doi ani de zile de când la conducerea S. C. Gospodărire Comunală S. A. a venit dl. Ovidiu Marian, societatea a renăscut. Şi cel mai bine acest lucru se vede pe ştrandul Neptun, ajuns în numai doi ani de zile principalul punct de atracţie al arădenilor. Nicicând, în anii de după Revoluţie, ştrandul Neptun n-a cunoscut un aflux mai mare de vizitatori. Şi nici nu e de mirare atâta timp cât datorită investiţiilor care s-au făcut, dar şi a organizării de aici, ştrandul Neptun oferă variate forme de destindere: de la bazinele cu apă la zona de umbră, terase drăguţe şi mai ales tot mai desele spectacole în care evoluează nume sonore, în special din muzica atât de preferată de tineri.

Ce aduce nou în această perioadă S. C. Gospodărirea Comunală S. A., în special pentru ştrandul Neptun am încercat să aflăm de la dl. Ovidiu Marian - directorul acestei societăţi.

– D-le director, care ar fi noutăţile de ultimă oră, legate de ştrandul Neptun?

– Ca o noutate chiar de ultimă oră este introducerea reţelei de gaz în incinta Ştrandului Neptun. Astfel, agenţii economici vor avea posibilitatea să-şi încălzească spaţiile pe timpul friguros. De asemenea, se creează posibilitatea încălzirii apei din bazinul mijlociu. Pentru această investiţie s-au primit deja aprobările necesare, iar la momentul de faţă se lucrează la întocmirea proiectului. Ar mai fi de adăugat că şi această lucrare va fi una ecologică şi va fi executată în totalitate din polietilenă.

De asemenea, peste câteva zile vom demara lucrările de canalizare a Ştrandului Neptun. Continuăm, în acelaşi timp, refacerea aleilor cu pavele ecologice, lucrare ce a ajuns la faza a doua, fază în care se execută pavaje în zona bazinelor.

– Spectacolele vor continua?

– Cu certitudine. Nu va exista lună în acest sezon estival în care să nu aibă loc cel puţin unu-două spectacole de muzică şi divertisment din genul celor cu care arădenii s-au obişnuit deja.

– Să trecem puţin la spaţiile verzi ale municipiului, de care se îngrijeşte societatea pe care o conduceţi...

– Vreau să vă spun că realmente mă bucur de faptul că plantările care s-au efectuat în perioada martie-aprilie, au dat rezultate foarte bune, rezultate care de altfel pot fi văzute pe Dragalina, Decebal, Faleza Sud, Zona 300. Plantările au costat peste 200 de milioane de lei. Ne-am axat pe copaci specifici zonelor urbane: salcâm altoit, primus-nigra, floribunda, magnolii albe şi conifere, arbori care, zic eu, odată ajunşi la maturitate vor conferi un aspect extrem de plăcut în zonele respective.

– Se vede că societatea pe care o conduceţi încearcă şi chiar reuşeşte să facă câte ceva pentru fumuseţea acestui oraş. Cum vă ajută Primăria în acest demers?

– Din păcate, trebuie să constat că-n ultima vreme ne tratează ca pe „un copil vitreg." Aş vrea să cred că acest lucru nu se datorează faptului că eu candidez la funcţia de primar şi-n cursa electorală se află şi primarul interimar al Aradului, Valentin Paul Neamţ. În condiţiile creşterii accentuate a preţurilor, a inflaţiei, în proiectul de buget pe acest an Primăria a prevăzut cu 30% mai puţini bani faţă de anul trecut pentru S. C. Gospodărire Comunală S. A. Noi am contestat deja acest buget care, oricum, va trebui discutat în zilele următoare în CLM, unde sunt convins că lucrurile se vor schimba. Sper că domnii consilieri nu o să cadă în păcatul Primăriei...

– Dacă bugetul alocat societăţii dvs. va rămâne neschimbat, care sunt urmările pentru oraşul Arad?

– Sper că această situaţie nu va rămâne şi după votul CLM. Acest lucru ar duce la reducerea drastică a suprafeţei verzi întreţinute, exitând posibilitatea ca din octombrie să nu mai existe continuitate în activitatea de plantări şi întreţinere.

Aş vrea să subliniez că este al şaptelea an consecutiv în care suntem nevoiţi să apelăm la resurse proprii pentru achiziţionarea de utilaje. Acest lucru se întâmplă în condiţiile în care CLM Arad este acţionar la S. C. Gospodărire Comunală S. A. Şi ar mai fi de notat că societatea pe care o conduc este singura la care CLM Arad este acţionar şi la care se întâmplă acest fenomen... De pierdut pierd locuitorii acestui oraş!

– Vă mulţumesc!

A consemnat,
DANA LASC

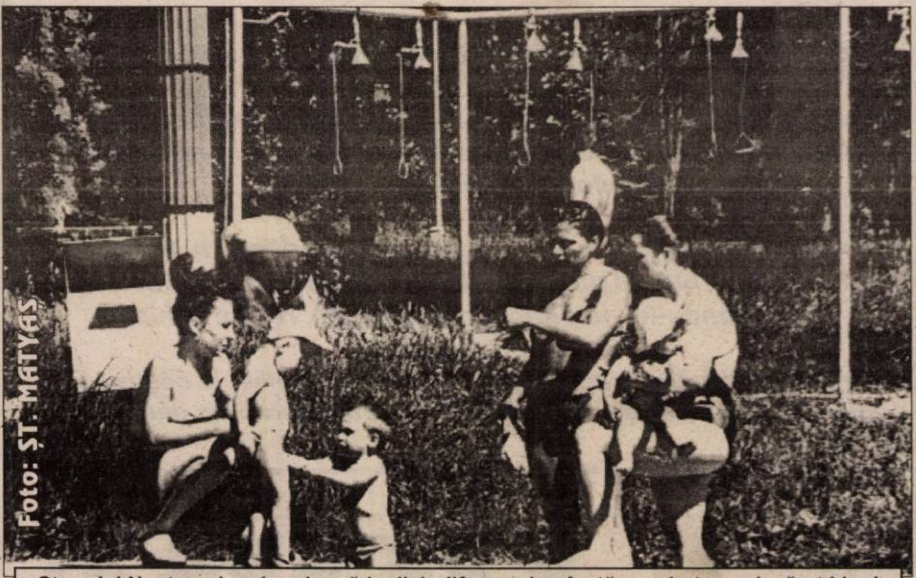

Ştrandul Neptun - locul unde arădenii, indiferent de vârstă, se simt cu adevărat bine!

GETAX: Calea Bodrogului nr. 10, Arad, tel. 057/281.995, fax 057/280.794

Vă invităm să admiraţi aceste autoturisme la standul RENAULT din cadrul târgului TRANSPORT-AR în perioada 31 mai - 3 iunie deschis la Sala Sporturilor ARAD

Digital com

Motorola DB 3888
600.000 lei
Alcatel DB
700.000 lei
Siemens C25
1.300.000 lei
Nokia 3210
2.300.000 lei

TVA inclus *cu conectare în rețeaua CONNEX*

VEZI DIFERENȚELE ?

Bulevardul Revoluției 76, Tel. 21.33.20

By Dr. GrafX

OFERTĂ UNICĂ !

Cap tractor *IVECO TURBO STAR* 19 - 360
înmatriculat pe persoană juridică, fabricat în 1991
Preț negociabil 32.000 DM
Relații la: ***094 / 207 326; 212 810***

Noul Capital
Mai ușor de exploatat

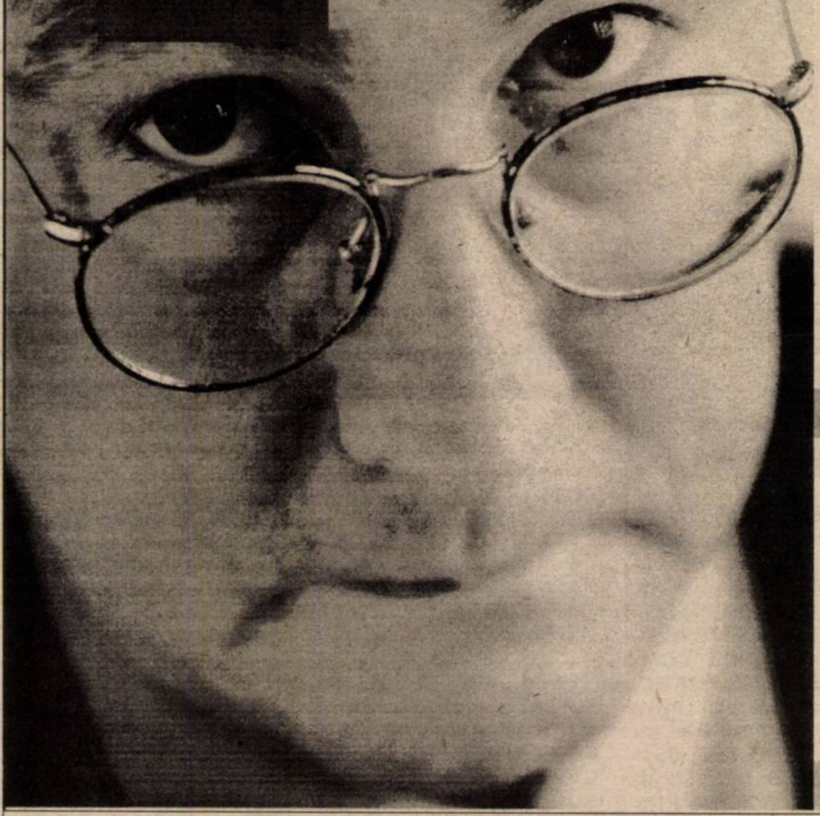

Esențial e să ai informația de care ai nevoie atunci când ai nevoie și să o folosești eficient. Restul sunt amănunte.

De opt ani
pentru un mediu de afaceri dinamic
există

mereu în schimbare:
Noul Capital, într-un nou format.

VÂNZĂRI APARTAMENTE O CAMERĂ

Vând apartament 1 cameră, îmbunătățiri, Miorița; 12.000 DM negociabil. Telefon 094.988.154.

Vând garsonieră Vlaicu, 3.800 DM. Telefon 237048. (13971)

Vând garsonieră confort I, Micălaca, bloc 123. Telefon 094.616.265. (12972)

Vând garsonieră confort III, îmbunătățiri, bloc CPL. Telefon 511257. (0363780)

Vând garsonieră ne(mobilată); str. Lacului, bloc L2. Telefon 236325. (13007)

Vând apartament una cameră, bucătărie, baie, gaz, str. Bela Bartok nr. 7, ap. 2, orele 18-20. (13719)

Vând apartament la casă, cameră, bucătărie, hol, grădină, 7.500 DM, negociabil. Informații telefon 235016. (13745)

Vând garsonieră central, str. Bușteni, preț rezonabil, parțial mobilată. Telefon 230324. (13245)

Vând garsonieră cf. III, et. I (bucătărie faianță + gresie), 3.200 DM, negociabil. Telefon 057-241772. (13980)

Ocazie! Vând garsonieră, nou, superamenajată, materiale italiene, Micălaca, 7.950 DM. Telefon 092.344.705. (13823)

VÂNZĂRI APARTAMENTE DOUĂ CAMERE

Vând apartament 2 camere, str. Crișan, preț 19.500 DM. Telefon 092 344 816, 093 382 497. (14051)

Vând apartament 2 camere, Aleea Amara, bloc X 40, sc. B, etaj II, ap. 9. Telefon 241469; 093.440.391. (13089)

Vând apartament 2 camere, zona III, proaspăt zugrăvit, ușă blindată, geamuri termopan, scurgere separată. Telefon 092 826 592. (13181)

Vând apartament 2 camere, et. II, Podgoria, 24.000 DM, negociabil. Telefon 234693. (12935)

Ocazie! Vând apartament 2 camere, 70 mp, etaj I, Micălaca 500; 12.100 DM. Telefon 279718; 094.542.931. (13923)

Vând apartament 2 camere, 63 mp, Piața Soarelui, et. IV/IV, acoperiș fără probleme, 12.700 DM, negociabil. Telefon 243082 sau 092.294.842. (7816)

Vând 2 camere Micălaca, modificat, îmbunătățit, 13.000 DM. Telefon 270856. (13016)

Vând apartament 2 camere, parter, Confecții, balcon închis, parchetat, faianțat, gresie, zugrăvit recent, 13.000 DM, negociabil. Telefon 253830, după ora 17. (13961)

Vând apartament 2 camere, mobilat, zona 300 Micălaca, et. 4/8, preț 18.000 DM, negociabil. Telefon 094 568 805. (13094)

Vând apartament 2 camere, + garaj, zona Vlaicu. Telefon 094.607.104. (13777)

Vând apartament 2 camere stare foarte bună, nelocuit, Piața Spitalului, 1 B, etaj 5. Telefon 511338, zilnic orele 7,30 - 16. (11333)

Vând apartament 2 camere, ultracentral, str. Cloșca nr. 7, ap. 5, orele 18-20. (13952)

Vând apartament 2 camere, et. II, Micălaca, 15.000 DM. Telefon 253326. (13972)

Superocazie! Vând apartament 2 camere, Podgoria, amenajat, 17.950 DM. Telefon 092.344.705. (13823)

Vând apartament 2 camere, Grădiște, et. I. Telefon 223552. (13980)

Vând apartament 2 camere, bloc Libelula. Informații telefon 255563. (13981)

Vând (schimb cu apartament 1 cameră + diferență) apartament 2 camere, cf. I, Micălaca, str. Abrud, parter. Telefon 222806, 094 958 818. (14036)

Vând apartament 2 camere, 84 mp, decomandat, Vlaicu, bl. Z. Telefon 242430, 094 629 166. (14033)

Vând 2 camere, Vlaicu, etaj intermediar, 11.300 DM. Telefon 270856. (14045)

Vând 2 camere, Alfa, neîmbunătățit, 11.000 DM. Telefon 270856. (14045)

Vând apartament 2 camere, decomandat, mobilat, zona 300. telefon 266919.

Vând apartament 2 camere, confort II, îmbunătățit, Vlaicu-Fortuna, 11.000 DM. Telefon 275950; 245443. 814119)

VÂNZĂRI APARTAMENTE TREI CAMERE

Vând apartament 3 camere, 115 mp, 3 balcoane, 2 băi, îmbunătățit, 33.000 DM negociabil. Telefon 092.292.563; 275669. (13030)

Vând apartament 3 camere, Faleza Sud, bloc 10, preț 16.000 DM. Telefon 277083. (13033)

Vând apartament 3 camere, et. I, Micălaca, 19.500 DM, negociabil. Telefon 093.445.466, 092. 948.495. (13820)

Vând apartament 3 camere, la casă, (2 în curte) toate îmbunătățirile, 33.000 DM negociabil, str Clujului, nr. 52. Telefon 094.607.104; 280428. (12676)

Vând apartament 3 camere, vizavi de stația Miorița. Telefon 245262, după masa. (13099)

Vând apartament 3 camere, central, et. I; garsonieră et. I. Telefon 057-233431. (14016)

Vând apartament 3 camere, mobilat, parchetat, faianțat, gresiat, balcon închis. Telefon 287948, orele 14-21. (14027)

Vând 3 camere, Micălaca, îmbunătățiri multiple, et. II, 17.900 DM. Telefon 253364. (14045)

Ocazie! Vând apartament 3 camere, decomandate, cf. I, parchet, gresie, faianță, balcon închis, boxă, vedere două părți, bloc contorizat, parter înalt, Micălaca 500, preț 16.000 DM, negociabil. Telefon 094 111 860. (14050)

Vând (schimb) apartament 3 camere, semidecomandat, central. Telefon 237728. (14053)

VÂNZĂRI APARTAMENTE 4-5-6 CAMERE

Vând apartament 4 camere, Vlaicu, bloc Z 28, sc. D, ap. 19, etaj 7. Telefon 289672; 289546. (13855)

(Continuare în pagina 22)

S.C. ANTIPYR - 2000 S.R.L.

Arad**, str. **Gh. Doja** nr. **136**, tel. **057/280908**, fax **057/230571

Societatea atestată pentru verificări și încărcări de stingătoare, execuție și întreținere instalații de stingere a incendiilor, ignifugarea materialelor combustibile din lemn și textile,

vă oferă variante noi de colaborare pe linia siguranței la foc;

1. Încărcarea stingătoarelor cu pulbere A,B,C cu valabilitate **5 ani,** care vă poate aduce **substanțiale economii** (reducerea cheltuielilor cu aprox. 70%);

2. Asigurarea serviciilor complete pe linia p.s.i. la obiectivele care nu au cadre tehnice specializate p.s.i. (întocmiri de documente organizatorice, planuri de intervenție, instruiri de personal, asistență tehnică de specialitate etc.);

3. Efectuarea de **expertize tehnice, cercetări de cauze de incendiu etc.;**

4. Aprovizionarea solicitanților cu **materiale și mijloace de stingere** a incendiilor (**stingătoare, furtun p.s.i., accesorii din Al, scări, echipament etc.);**

Se recomandă încheierea de **contracte de lungă durată** (transport gratuit, tarifele sunt reduse cu aprox. 5%, alte avantaje)!

N O U !!! În calitate de distribuitor autorizat **vinde stingătoare** din aluminiu cu pulbere A,B,C presurizate **cu valabilitate 5 ani;** Prețuri minime, Calitate și design deosebit!!

Pentru **comenzi, contracte, informații etc. vă așteptăm la adresa de mai sus!!!**

S. C. A. L. M. M. SRL

În C. C. JACKSON stand 143 cât și în magazinul din Calea Radnei 151/a vinde:

- **orice dimensiune de anvelope (autoturism, camion R20; R17,5; R 19,5; R 22,5 și agricole din gama CONTINENTAL, BACUM, SEMPERIT, UNIROINAL**
- **acumulatori TOP - LA import Slovenia - CENTRA import Polonia, licență SUA**
- **Uleiuri accesorii auto**

Telefon: 257300 int. 143; 094-604022

(5172063)

ARCOMMAT GRUP S.A.

ARAD 2900, Str. Voevod Moga nr. 65-67, e-mail: arcommat_group@inext.ro
Tel/Fax: 057/ 281 779, 057/ 276 333.

ANGAJEAZĂ

- **AGENT VÂNZĂRI**
- **GESTIONAR - MANIPULANT**
- **MAGAZIONER - MANIPULANT**
- **PERSOANĂ PT. CONTABILITATE PRIMARĂ- FACTURARE**

CERERILE se depun însoțite de curicullum vitae la sediul firmei, zilnic între orele 13.00 - 16.00

891 888

(Urmare din pagina 21)

Vând apartament 4 camere, decomandat, Micălaca 700, ultramodernizat, et. I/IV. Informații telefon 230607, 094 556 717. (13930)

Vând urgent apartament ultracentral, 4 camere, asociație, contorizat, confort sporit, garaj mare, cu posibilități privatizare. Telefon 235679. (12685)

Vând apartament 4 camere, pivniță, garaj. Telefon 272362 seara; 094.183.758. (12230)

Vând apartament 4 camere, Gară, str. Bihorului, 29.500 DM. Telefon 223552, 221251. (13980)

Vând apartament 5 camere, et. IV/IV, vedere spre Mureș (Polivalentă), 42.000 DM, negociabil. Telefon 252555. (14011)

Vând urgent (emigrez) apartament 4 camere, zona 300 Micălaca. Telefon 092.537.335. (14106)

Vând apartament (în casă) ultracentral, 4 camere, multiple îmbunătățiri. Informații telefon 250856, după ora 18.

Vând apartament 4 camere, Miorița, et. I. Telefon 266550.

VÂNZĂRI CASE

Vând casă cu grădină, interior modern, cu toate facilitățile și confortul, cartierul Poltura. Telefon 248627. (13963)

Vând casă 2 apartamente, 1.000 mp, grădină, gaz, apă, baie, în Pârneava. Informații telefon 094 555 452. (11247)

Vând urgent casă mare, 2 corpuri, grădină cu pomi, suprafața 900 mp. Telefon 092 239 471, 256543. (f. 1420526)

Vând casă veche cu grădină mare, comuna Iratoș. Telefon 220282 ziua; 221177 - seara. (12974)

Vând casă mare cu atelier auto și grădină. Telefon 283677. (13011)

Vând casă cu grădină și mobilă stil. Telefon 092 562 402. (13257)

Vând casă în Ungaria, asigur drept de ședere permanent în Ungaria, posibilitate fără viză Schengen, aștept numai oferte serioase. Telefon 092.622.767.

Vând casă, centru, localitatea Curtici, grădină 2700 mp. Telefon 276772. (13770)

Vând casă mare ultracentral, parter - privatizat; etaj - apartament. Telefon 234862. (13191)

Vând casă cu loc ultracentral, excelent construcție firme. Telefon 092.281.508; 257012. (13907)

Vând casă 2 camere, anexe, grădină, 40.000 DM. Telefon 231985, seara. (13913)

Vând casă mare, 4 camere, dependințe, grădină, Aradul Nou, centru. Telefon 057 - 278908. (13920)

Vând casă, grădină și 4,5 ha pământ în comuna Mișca, jud. Arad. Telefon 092,509.092. (13926)

Vând casă lângă gară, grădină, apă, gaz, preț avantajos; Sântana, str. Primăverii, nr. 4. Telefon 462819. (0363866)

Vând casă 3 camere, bucătărie, baie, coridor închis, cămară alimente, beci, bucătărie de vară, garaj dublu, curte betonată, anexe, grădină total 800 mp, gaz pe stradă. Telefon 288037. (13188)

Vând casă cu brutărie cu instalație industrială completă sau separat, Kardoskut, Ungaria. Telefon 0036 68-429-190. (13954)

Vând casă și teren în localitatea Zimandul Nou nr. 159. Informații telefon 094.608.041. (12480)

Vând casă mare în Sâmbăteni, demisol + nivel + mansardă, apă curentă + telefon + încălzire centrală + grădină mare. Telefon 094 600 296, 216350. (13018)

Vând sau schimb casă în Peregul Mare, preț 12.000 DM, negociabil. Telefon 134, prin 991 sau 095.819.344. (13682)

Vând casă modestă cu grădină mare 2000 mp, în Gai, str. Nouă nr. 62. Telefon 094.607.104. (13777)

Vând casă Chișineu Criș, str. M. Eminescu, nr. 85 (lângă gara Pădureni). Telefon 094.863.893. (0363854)

Vând căsuță vacanță tip CPL, 3 încăperi, 2 terase, nouă, nemontată, lemn tratat antiseptic și ignifug; preț avantajos. Telefon 094.863.893. (0363854)

Vând vilă compusă din: cameră de zi 9/4,5, 2 bucătării, 11 camere, 8 băi, 5 debarale, 4 holuri, garaj dublu, 2 terase, mansardă, piscină. Telefon 276419. (12689)

Vând casă mare, spațiu comercial, încălzire gaz, zonă excelentă. Telefon 267124. (12725)

Vând casă mare, central, 5 camere, dependințe, gaz. Telefon 282913. (13988)

Vând casă cu mansardă, toate dotările, 70.000 DM, negociabil. Telefon 271105. (13992)

Vând urgent casă cu etaj, Grădiște. Telefon 220182. (13995)

Vând casă în Fântânele nr. 13, Drumul Tisei (casă mare și grădină). (13998)

Vând casă 3 camere, central. Telefon 272871, orele 17-19. (14006)

Vând vilă, parțial finisată DPM, Aradul Nou, preț negociabil. Telefon 278077, 092 703 126. (14037)

Vând casă 6 camere, 2 bucătării, grădină, toate facilitățile. Telefon 276454 sau 092 273 740. (14063)

Vând urgent casă, Grădiște, str. Privighetorii nr. 3, preț bun. Telefon 282818; 092.775.768. (14101)

VÂNZĂRI SPAȚII

Vând gheretă Piața Miorița, 2 intrări, aer condiționat, apă, canal. Telefon 094.669.443. (12993)

Vând bar în gara Sântana; aparat înghețată cu 2 brațe, dozator bere și cuptor pizza. Informații telefon 462522. (0360381)

Vând spațiu comercial, 20 mp, Calea Romanilor, preț negociabil. Telefon 094 547 297, 222043. (13201)

Vând gheretă Aradul Nou. Telefon 278618. (12568)

Vând spațiu 40 mp, Chișineu Criș, lângă Judecătorie, clădire din 1996, cu grup sanitar, încălzire centrală. Telefon 094.610.552. (13686)

VÂNZĂRI TERENURI

Vând teren în Grădiște, 500 mp, apă, canalizare, gaz la stradă, preț 17.000 DM, negociabil. Telefon 253366. (13759)

Vând grădină mare cu casă mică în Gai. Telefon 220282 - ziua; 221177 - seara. (12974)

Vând teren intravilan 10.000 mp, Arad, Grădina Poștei, nr. 305. Telefon 289546. (13855)

Vând teren casă 500 mp. str. Cetății. Telefon 468437. (13846)

Vând TEREN ultracentral Chișineu Criș (2700 mp). Telefon 093.340.082.

Vând teren în Micălaca, 650 mp, apă, canal, gaz stradal. Telefon 095 614 121, 251551. (13123)

Vând teren intravilan 625 mp, posibilități apă, curent, gaz. Telefon 230483. (14007)

VÂNZĂRI AUTO

Vând Dacia 1310, Break, 1988, culoare roșie, stare foarte bună, Micălaca, Calea Lipovei nr. 262.

Nu-ți mai fă griji, CAUCIUCURILE de care ai nevoie, sunt la mine, IEFTINE și BUNE, toate dimensiunile, cu garanție, aduse din GERMANIA. Telefon 259339; 094.706.321. (11214)

Vând Peugeot 309 Diesel 1990, persoană fizică, 6.300 DM. Telefon 092.477.834. (13096)

Vând BMW 730 IA, an fabricație 95, preț 30.000 DM. Telefon 095 417 171.

Vând autobasculantă Tatra, stare de funcționare. Telefon 285519. (12147)

Vând VW Passat 1,6 D, fabricat 1992, înmatriculat. Telefon 095.519.899. (13704)

Vând 2 autocamioane Saviem pentru piese schimb. Telefon 289546. (13855)

Vând Ford Sierra 1,8 TD, 1991, înmatriculată, genți magneziu, stare foarte bună, preț 6.200 DM. Telefon 094.776.665. (0363779)

Vând combină păioase Fella Jupiter, masa tăiere 1,80 m, motor Volskwagen, benzină, preț negociabil 2.500 DM. Telefon 057 - 270011. (13949)

Vând combină de recoltat păioase marca FAHR, cu masa de 2,80 m, an de fabricație 1974, stare foarte bună. Telefon 256366 sau 092 249 490.

Vând Dacia Break, an 1988. Telefon 092 281 508. (13907)

Vând urgent Opel Omega Combi, VW Vento Diesel, ambele 1992. Telefon 212555, seara, 259520. (13979)

Vând Dacia 1300, din 83, stare bună. Informații telefon 264340, orele 14-20. (13981)

Vând combine Claas Comete 2 m; Mercator 70, 75, 3,50 m; Dominator 80, 4,50 m. Telefon 094 600 296, 216350. (13018)

Vând autoturism BMW 524 T.D. cu multe piese de schimb. Informații telefon 094.608.041. (12480)

Vând combină tractată de recoltat porumb pe 2 rânduri. Telefon 094.610.552. (13686)

Vând tractor U 650 fabricat în 1993 + remorcă auto înscrise, preț 10.000 DM. Telefon 093.340.082.

Vând Dacia Breck, an 1991, stare excepțională 2.600 DM negociabil. Telefon 246640. (13861)

Vând Ford Sierra înscris definitiv, 2.700 DM negociabil. Informații telefon 277189. (13833)

Vând Opel Vectra 1990, pentru piese schimb. Telefon 092.251.555. (13840)

Vând Peugeot 405 TD, preț fix 6.500 DM. Telefon 276419. (12689)

Vând Ford Escort Diesel neînmatriculat, stare foarte bună, fabricație 1986. Telefon 094.863.893. (0363854)

Vând Dacia 1300 din 82, culoare roșie, stare bună, preț 850 DM. Informații telefon 232285 sau Micălaca bl. 334, ap. 3. (13999)

Vând Dacia, an 86, 1.700 DM; tractor mare, 5000 DM, negociabil. Informații str. Sabin Drăgoi nr. 1, ap. 5. (13984)

Vând autoturism Subaru L serie 4x4, an 1988, p.f. cutie automată, servo, geamuri și oglinzi electrice, închidere centralizată, 4.300 DM, negociabil. Telefon 057-535140. (14028)

Vând rulotă Felicia + CIV. Telefon 561618 Lipova. (4469090)

Vând motor Dacia 1300, 1989, alternator, electromotor, radiator. Telefon 223922. (14020)

Vând tractor U650, stare perfectă. Telefon 514236. (14012)

Vând Dacia 1310, an fabricație 1992, stare foarte bună. Telefon 266637. (14035)

Vând camion Mercedes 813, 7,5 t, preț 7.000 DM; combină Fortschritt E512. Telefon 520401 sau 094 797 078. (0363870)

Vând Dacia 1300, perfectă stare de funcționare, 1.300 DM, negociabil. Telefon 288346. (14048)

Vând microbus Isuzu Diesel, 8 locuri, persoană fizică, fabricație 1989, 5.200 DM. Telefon 093 273 749. (14054)

Vând Piagio Vespa, motoscuter, vișiniu metalizat, preț 600 DM. Telefon 094 956 467. (14058)

Vând Opel Omega 2,5 Turbo Diesel, combi, an 1994, multiple extrase, înmatriculat persoană fizică 5 luni, 16.700 DM, negociabil. Telefon 092.281.515. (14127)

SOCIETATE vinde autocamion SCANIA 140H, prelată, sarcină utilă 12 tone.; IVECO TURBO DAILY, sarcină utilă 3 tone, perfectă stare de funcționare. Telefon 270540; 092.253.173. (14102)

VÂNZĂRI ELECTRO

Vând televizor SUPER TRINITRON, color, nou, diagonala 72 cm, preț informativ (negociabil) 1.500 DM. Telefon 248231 sau 248495.

Vând FRIGORIFICE NEMȚEȘTI: FRIGIDERE, COMBINE, CONGELATOARE, LĂZI, la prețuri între 1.000.000 și 3.000.000 lei, cu garanție. Telefon 057-259339, 094 706 321. (11214)

Vând TV COLOR PHILLIPS, 900.000 lei și TV GRUNDIG stereo, teletext, 1.900.000 lei, cu telecomandă. Se oferă garanție. Telefon 057-259339, 094 706 321. (11214)

Vând MAȘINĂ SPĂLAT AUTOMATĂ EUDORA 1.500.000 lei și MIELE, 2.900.000 lei cu garanție. Telefon 057-259339, 094 706 321. (11214)

Vând CÂNTARE ELECTRONICE; CASE MARCAT FISCALE, omologate. Telefon 272727; 281188.

Vând TV color, diferite modele, cu garanție. Telefon 219365. (12825)

Vând computer Pentium Compaq cu tastatură CD, monitor de 17 inch, Onscreahn Dell cu meniu pe ecran în 6 limbi, 32 RAM și 165 MHz. Telefon 280260. (13077)

Vând diferite tipuri de TELEVIZOARE COLOR stereo. Telefon 280260, orele 9-19. (13077)

Vând TV color, mașină spălat automată, cuptor microunde; garanție. Telefon 284604. (13047)

Vând televizoare color Philips, Panasonic, Grundig, teletext, telecomandă. Telefon 264004. (13915)

Vând TV color, preț 800.000 lei, garanție 6 luni. Telefon 244904, orele 9-17. (13918)

Vând TV color stereo, teletext, 1.350.000 lei; garanție 6 luni. Telefon 212005, orele 9-17. (13918)

Vând frigider Arctic, mijlociu. Telefon 236552, zilnic, orele 18-21. (13935)

Vând mașini înghețată și piese ieftin. Telefon 094.171.577. (8909)

Vindem VITRINE FRIG, CAMERE FRIG, DULAPURI FRIG. Telefon 281384, orele 8-18. (11489)

Vând calculatoare, imprimante, xeroxuri, prețuri negociabile. Telefon 247182; 092.844.563; 092.685.807. (12964)

Vând xerox Sharp SF 8300 A3/A4, 20 copii/ minut, automat. Informații telefon 280802, orele 10-20. (13161)

Vând aparat de înghețată, pentru laborator. Telefon 264340, orele 14-20. (13981)

Vând mașini spălat automate, modele noi, Germania, garanție. Telefon 270518. (13973)

Vând vitrină frigorifică, verticală, frigider. Telefon 094 774 509, 456195. (14003)

Vând frigider, congelator, ladă frig, mașină spălat automată, vitrină frig, cu garanție. Telefon 220926. (14014)

Vând Ericson 190 DM; Siemens C25, 180 DM. Telefon 094 956 467. (14058)

Vând cameră video digitală, foarte mică, Panasonic, model N.V-DS77, ecran LCD color, 1500 DM. Telefon 092.281.515. 814127)

VÂNZĂRI DIVERSE

Vând FIER BETON 7.300 lei/kg; BCA. str. Independenței nr. 7 (Bujac). Telefon 273785. (134845)

Vând MOBILĂ COMBINATĂ tip NĂDLAC, 350 DM. Telefon 094.988.154; 279679. (13154)

Vând PLASĂ GARD ZINCATĂ, toate dimensiunile; TABLĂ ZINCATĂ 0,4; SÂRMĂ NEAGRĂ și ZINCATĂ, PLASĂ RABITZ și CUIE CONSTRUCȚII, str. Vrabiei nr. 4. Telefon 289997. (12634)

Vând bolțari beton și zgură, dimensiuni diferite, avantajos. Telefon 095 418 089, 095 846 149. (11007)

Vând bolțari termoizolanți 4 modele, pavele, borduri. Telefon 095.634.885. (11157)

Vând acte „casă schimb valutar" activitate întreruptă temporar. Telefon 094 661 161. (12802)

Vând MOBILĂ, second hand, Germania. Telefon 095 417 171. (f. 1420549)

Vând COLȚARE, CANAPELE, fotolii, DORMITOARE, noi, în rate. Telefon 094.507.339; 275551. (12846)

Ofertă unică! Vând LEMNE FOC, orice cantitate (vagonabil). Telefon 094.904.544. (13869)

Vând parchet 11 mp, stare excepțională. Telefon 057 - 211804; 094.541.230. (13920)

Vând rochie mireasă cu trenă, model deosebit, preț convenabil. Telefon 057 - 211804; 094.541.230. (13920)

Vând EUROBOLȚARI termoizolanți cu certificat calitate 300x250x200 la 5.000 lei/buc; 1mc-350.000 lei. Telefon 281491; 092.381.750. (12842)

Vând mobilier comercial. Informații telefon 250912. (13939)

Vând porumb boabe. Informații telefon 095 615 604. (13948)

Vând TRICOURI 180 gr/mp, BBC 100%, confecționate în România, cu material importat, 2,9 DM/buc. Telefon 094 553 139. (f. 1420563)

Vând LEMNE FOC, NISIP, BALAST, la domiciliu. Telefon 214010. (13977)

Vând garaj, zona Vlaicu (Școala generală nr. 21.) Telefon 468437. (13846)

Vând dulap metalic și rafturi depozit. Telefon 254836. (13847)

Vând asistență tehnică TV, tih 445, banc centicubat pompe injecție, remorcă 5 tone, remorcă cisternă 3,6 tone, generator acetilenă + tub oxigen + furtune, navete cu sticle bere. Telefon 258296, 092.315.686. (13743)

Vând patru locuri de veci în Cimitirul Pomenirea. Telefon 054-212943. (13679)

Vând garaj autorizat zona 300, preț 2000 DM. Telefon 093.340.082.

Vând nisip și balast la domiciliu clientului. Telefon 277027. (12399)

Vând lucernă uscată și adunată, aproximativ 2.000 kg, zona Grădiște. Telefon 237676. (13223)

Vând fier beton, diametrul 6, 7.000 lei/ kg. Telefon 256341. (13929)

Vindem ROLETE PLASTIC IMPORT, cu 250.000 lei/ mp și ROLETE TEI, cu 450.000 lei/ mp. Oradea. Telefon 095 827 725, 059-460315. (13714)

Vând sufragerie Nina, stare bună și covor 2/3. Telefon 264340, orele 14-20. (13981)

Vindem PUI VII DE CARNE, rasa Broiler, la ferma MIȘCUȚA-GAI, cca. 800 gr, zilnic, între orele 9-19. Telefon 280720; 092.585.947. (13993)

„PUI DE ȘIRIA" Vindem populației, în limita stocului la ferma din Șiria, sâmbătă 3 iunie 2000, orele 8-15, PUI VII DE CARNE de cca. 600 gr. (13996)

Vând BETONIERĂ, fără motor. Informații telefon 263365, 094 777 081. (13985)

Vând boiler instant pe gaz, Jukers, nou, sigilat. Telefon 283145. (14000)

Vând termoteci gaz, instant baie, convertoare, calorifere, ofer un an garanție. Telefon 274876. (14023)

Vând casă, mobilier, bidoane, aragaz, frigider. Informații seara, telefon 057-235969. (14040)

Vând haine, second hand, en-gros. Telefon 211366. (14042)

Vând talon BMW 320, an 1980, preț 200 DM și mașină de spălat automată, 120 DM. Telefon 093 482 054. (14039)

Vând garaj autorizat, în zona bl. X13, 2.200 DM, negociabil. Telefon 288346. (14048)

Vând un ha fân de cosit. Telefon 231023. (14049)

Vând făină albă. Telefon 270603. (14052)

Vând haine la kg, 7.500 lei/ kg, ambalaj sigilat, en-gros. Telefon 093 466 847 sau 092 571 348. (14059)

(Continuare în pagina 23)

(Urmare din pagina 22)
Vând repatriere de Arad, preț negociabil. Informații telefon 092 355 941. (14066)

Vând BCA, ciment, var, țiglă, sub prețul pieței. Telefon 094.524.456; 054.211807. (f.)

CUMPĂRĂRI TERENURI, IMOBILIARE

Cumpăr contract RALLA casă, singur în curte, ofer 4.000 DM. Telefon 265478, după ora 19. (13083)

Cumpăr apartament cu 2-3 camere. Telefon 212474. (14019)

CUMPĂRĂRI AUTO

Cumpăr BMW 318i sau 320i, avariat, înscris sau acte. Telefon 221640. (14022)

CUMPĂRĂRI DIVERSE

Cumpăr GARAJ AUTORIZAT, zona Polivalentă (Bucura). Telefon 255655.

Cumpăr grâu panificație, plata pe loc. Telefon 092.607.686; 054-225.530. (12135)

Cumpărăm: PORUMB, ORZ, SOIA, plata la ridicare. Telefon 095.824.973. (f. 1420479)

CUMPĂRĂM: ORZ, recolta 2000, plata la ridicare. Telefon 095 824 973. (f. 1420553)

Cumpăr injector pe motorină pentru cazan încălzire centrală. Telefon 289546. (13855)

Cumpăr porumb și floarea soarelui. Telefon 532125. (13908)

Cumpăr deșeuri: cupru, aluminiu, bronz, alamă, inox. Telefon 093.404.010; 092.731.413. (12454)

Cumpăr tăurași peste 180 kg. Telefon 254832. (13769)

Cumpăr acțiuni SIF Banat Crișana. Telefon 095 615 555. (14004)

CERERI ȘI OFERTE DE SERVICII

Angajez MENAJERĂ, cu recomandare. Telefon 287410. (14071)

Angajez BUCĂTĂREASĂ și 2 OSPĂTARE serioase pentru COMPLEXUL TURISTIC din JULIȚA. Asigur, cazare, masă, salar. Telefon 092.698.720. (14121)

Angajez VÂNZĂTOR pentru magazinul ALTEX, Piața Gării nr. 1A, telefon 251484. (13886)

Companii americane oferă lucru la domiciliu. Trimiteți plic la C.P. 1015, Craiova. (f. 1420531)

„MARIO STAR" angajează AGENȚI COMERCIALI, cu experiență. Telefon 259974. (13927)

Salonul „CLEOPATRA" angajează COSMETICIANĂ cu experiență. Telefon 219499. (13931)

Angajez BRUTARI și TINERI pentru feliat pâine, Micălaca, str. Abrud nr. 44. (13986)

SOCIETATE COMERCIALĂ angajează SPĂLĂTORI AUTO. Telefon 276578. (14002)

Angajez VÂNZĂTOR, Piața M. Viteazul, bazar. Telefon 242430, seara. (14034)

LICEUL „MOISE NICOARĂ" ARAD organizează concurs, marți, 13 iunie 2000, pentru ocuparea postului de CONTABIL ȘEF, studii superioare, vechime minimă 7 ani. Înscrieri, până miercuri, 7 iunie 2000. Telefon 280599. (14047)

SOCIETATE COMERCIALĂ angajează TÂMPLARI. Vladimirescu, telefon 514634. (14055)

SOCIETATE COMERCIALĂ angajează ZIDARI și NECALIFICAȚI. Informații telefon 094 644 730. (14060)

BAR de NOAPTE- GRĂDINĂ de VARĂ, angajează: DANSATOARE, BARMANI, OSPĂTARE, BODIGUARZI. Selecția, astăzi, miercuri, joi, orele 10-18, str. Eftimie Murgu nr, 53.

Firmă italiană angajează STRUNGAR și SUDOR în CO2, vârsta maximă 35 ani. Telefon 217121; 092.315.686. (14108)

AGENȚIE DE PUBLICITATE angajează SECRETARĂ-ASISTENT MARKETING. Condiții: studii medii, operare PC, spirit organizatoric, vârsta maximă 30 ani. Informații telefon 092.82.81.09; 282442. (14103)

Angajez MAȘINISTE. Telefon 281074. (13925)

Angajez AUTOMACARAGIST pentru HYDROM 16 tone. Telefon 094.523.701. (13885)

PRESTĂRI SERVICII

Execut: FAIANȚĂRI, GRESIERI, TAPETĂRI, ZUGRĂVELI. Telefon 531721. (14017)

„IFIM IMPEX" execută HIDROIZOLAȚII cu membrană import ITALIA; garanție 10 ani. Telefon 253036; 092.275.563. (13681)

Col. RUSU LUCIAN asigură PRESCHIMBAREA permisului de conducere, certificatului și numerelor de înmatriculare. Telefon 281968. (13912)

EXECUT: construcții, renovări interioare-exterioare, zugrăveli, contra igrasie, fațade. Telefon 272695.

CURSURI CALIFICARE: diplome internaționale, MASEUR, KINETOTERAPEUT (gimnastică medicală), BABY SITTER. Telefon 252860. (12280)

Școala șoferi PODOABĂ, A, B; C, E; VICTORIEI 34, înscrie zilnic. Telefon 256050. (12196)

Efectuăm TRANSPORT MARFĂ 1,5 t, INSTALAȚII și reparații sanitare, LUCRĂRI CONSTRUCȚII. Telefon 276419. (12690)

„DAMAR" repară mașini spălat automate, import, românești. Telefon 270518, 098 602 722. (13974)

Echipă particulară execută TENCUIELI, GRESIERI, FAIANȚĂRI, CONSTRUCȚII de jos până sus, echipă serioasă. Telefon 288702, 093 572 668. (13860)

EFECTUEZ TRANSPORT AUTOTURISME AVARIATE, non-stop. Telefon 094 509 755, 094 546 630. (14041)

DIVERSE

ÎMPRUMUT VALUTĂ, comision acceptabil, garanții imobiliare. Telefon 092 952 992. (13955)

Consiliul local VLADIMIRESCU organizează în data de, 15.06.2000, ora 10, la sediul primăriei, str. Revoluției nr. 4, Vladimirescu, licitație publică pentru concesionarea a 21 parcele de teren extravilan în zona de agrement. Informații la telefon 514101. (14118)

ÎNCHIRIERI

Ofer spre închiriere în vilă nouă, cu parcare mare, spațiu: subsol - pentru depozit, parter - magazin de prezentare, etaj - birouri sau apartament pentru firmă, toate modernizate, zona Aradul Nou. Telefon 287660. (14070)

Închiriez sau vând spațiu comercial 86 mp, str. Cozia, nr. 5. Telefon 094.703.000 și 094.798.000. (12994)

Închiriez spațiu comercial, 65 mp, Calea Lipovei nr. 113. Telefon 092 921 103. (13960)

Caut urgent de închiriat apartament lux, ofer 200-300 DM. Telefon 210555. (13962)

Ofer spre închiriere spațiu ultracentral 40 mp. Telefon 210366, 214428. (13074)

Ofer spre închiriere spațiu comercial amenajat, zonă centrală. Telefon 234862. (13191)

Ofer spre închiriere spațiu comercial 70 mp, vad excelent, zona Intim, str. A. Șaguna, lângă magazinul de piese auto. Telefon 237789; 094.122.716. (13862)

Închiriez garsonieră central, toate dotările, 120 D/ lună, avans 3 luni + garanție. Telefon 255475. (13975)

Doresc să închiriez urgent apartament zonă centrală, plătesc anticipat. Telefon 253326. (13972)

Închiriez apartament 3 camere, ultracentral, plata anticipat 3 luni. Telefon 092 921 103. (13982)

Caut să închiriez spațiu producție, 100 mp, cu curent trifazic instalat și cu birou. Telefon 092 344 830. (13989)

Primesc fete în gazdă. Telefon 257061. (14005)

Ofer spre închiriere garsonieră în Micălaca. Telefon 231885 sau 094 920 468. (14010)

Dau în chirie apartament confortabil, 160 DM. Telefon 235169. (14021)

Închiriez, vând apartament Samantha, 3 camere, parțial mobilat, garaj. Telefon 092 621 312, 276978. (14030)

Închiriez apartament mobilat, două fete sau 2 băieți. Telefon 247085. (14029)

Dau în chirie apartament 3 camere, zona Fortuna. Telefon 093 482 054. (14039)

SOCIETATE închiriază (oferă) SPAȚII pentru atelier auto, Calea A. Vlaicu, nr. 28-32, fostul garaj INTERTRANS. Telefon 270540; 092.253.173. (14102)

PIERDERI

Pierdut carnet fonduri eliberat de CTCC Arad, pe numele Oala Maria. Îl declar nul. (13994)

Pierdut legitimație de serviciu eliberată de SC IMAR SA pe numele Dumbravă Mircea. O declar nulă. (14015)

Pierdut adeverință de șomaj eliberată de DMPS Arad, pe numele Costea Olimpia. O declar nulă. (14038)

Pierdut chitanță vamală nr. 730297, eliberată de Vama Vărșand, pentru autoturism Volkswagen pe numele Crovatu Sorin. O declar nulă. (0363878)

DECESE

Cu mare durere în suflet, anunțăm încetarea din viață, după o scurtă suferință, la vârsta de 65 ani, a dragului nostru soț, tată, socru și bunic

BORLEȘTEAN DUMITRU.

Înmormântarea va avea loc azi, 30 mai 2000, ora 12, la Cimitirul Micălaca. Dumnezeu să-l odihnească în pace! Familia îndurerată.

Cu adâncă durere anunțăm încetarea din viață a celei care a fost mamă, soacră, bunică și străbunică,

MOLDOVAN SUSANA,

în vârstă de 82 ani. Cu nădejdea revederii în ceruri, familiile: Ardelean, Moldovan, Hotăran, Hava, Dupța, Dumbra, Hegyi. Înmormântarea va avea loc azi, 30 mai, la cimitirul din Bujac.

Cu cea mai adâncă durere anunțăm dispariția, după o cumplită suferință, a

prof. ION PETRILA,

erudit și iubit educator al multor generații, teolog și preot militar, iubitor al Aradului și mare patriot român, un om bun, de o cinste ireproșabilă și cu o înaltă moralitate. Să-i fie memoria binecuvântată și să se odihnească în pace! Înmormântarea va avea loc la Cluj, azi, 30 mai 2000 iar parastasul de șase săptămâni, la Catedrala din Arad. Familia.

Cu adâncă durere anunțăm încetarea din viață a iubitului nostru soț și tată,

HRISTOV IOAN NICU,

în vârstă de 51 ani. Înmormântarea va avea loc azi, 30 mai 2000, la Cimitirul Pomenirea. Familia îndoliată: Hristov Lidia, Stelian și Ramona.

Familia îndoliată anunță cu adâncă tristețe trecerea în neființă a scumpei sore, cumnate și mătușe

TEODORESCU MARIA-MAGDALENA,

la 57 de ani. Înhumarea va avea loc în data de 31.V.2000, la ora 13, la Cimitirul Eternitatea. Familia Teodorescu, îndoliată.

SERVICII FUNERARE

SC „NOSFERATU" SRL, ARAD, str. Ghiba Birta nr. 26, telefon 270437; Non stop 094.554.874, NĂDLAC, str. 1 Decembrie, nr. 4, telefon 092.922.337.

NON - STOP SERVICII FUNERARE COMPLETE.

SICRIE, RESPETE, CRUCI (prețuri de producător). ACCESORII: prosoape, batiste, panglică neagră, baticuri, mânere, lumânări, catafalc, sfeșnice, steag de doliu. SERVICII: capelă, spălat, îmbălsămat, îmbrăcat, transport intern și internațional. Asigurăm colaci, colivă, coroane, jerbe, fotografii profesionale, fanfară, organizăm pomeni. OFERTA BRAD: sicriu brad, respete, cruce - 900.000 lei. Transportul sicriului la domiciliu este gratuit!!! ANGAJĂM ȘOFER.

(c. 44)

NON STOP (la orice oră) „RO-STYL COMPANY"

Firma noastră este PRODUCĂTOARE DE SICRIE, cu magazin în: ARAD, str. M. Eminescu nr. 4 (vizavi Cinema MUREȘUL), telefon 057-211929, 094.537.715. EFECTUĂM SERVICII: spălat, îmbrăcat, îmbălsămat și transport cu personal calificat. ASIGURĂM MINIM: 8 modele de SICRIE din LEMN MASIV (nu din PAL sau furnir); SICRIE CU MÂNERE și ȘURUB (nu se bat cuie), SICRIE LUX, 5 modele LENJERIE DECES (respete), LENJERIE DE LUX, cruci lemn și metal. ACCESORII: catafalc, steag, prosoape, etc. INTERMEDIEM: fanfară, colaci, colivă, etc. FIIND PRODUCĂTORI, AVEȚI AVANTAJUL UNOR PREȚURI MINIME și POSIBILITATEA DE A PLĂTI ÎN RATE. Ofertă: sicriu stejar (cruce, respete) - 1.000.000 lei. (c.)

CONDOLEANȚE

Cu inima zdrobită de durere și cu lacrimi amare anunț moartea mamei mele,

MOLDOVAN SUSANA.

Dumnezeu să te primească între îngeri și să te odihnească în pace! Pe veci nemângâiați: fiica Hava Vioara, ginerele Ilie și nepoatele: Mihaela, Florina și Cristina. (13997)

Colectivul clasei a-XII-a B împreună cu domnișoara dirigintă, prof. Dana Camenița, împărtășesc durerea colegului lor, GAVRILESCU RAREȘ, cauzată de decesul bunicului. (13987)

Împărtășim durerea colegelor noastre TEODORA CRISTEA, la decesul mamei și TRANDAFIRA COSTA, la decesul tatălui și transmitem condoleanțe familiilor îndoliate. Colegii de facultate. (14009)

Asociația de proprietari M. Costin bl. 2 este alături de vecina Borleșteanu Maria în durerea pricinuită de decesul soțului,

BORLEȘTEANU DUMITRU

și transmite sincere condoleanțe. Dumnezeu să-l ierte! (14024)

Suntem alături de finii noștri, SIMI și NUȚA, în marea durere cauzată de moartea celui care a fost un bun tată și socru. Nașii: GHIȚĂ și FLORICA. (14025)

Suntem alături de colegii noștri, CRIȘAN SIMION și ANA în marea durere pricinuită de pierderea tatălui și socrului drag. Dumnezeu să-l odihnească în pace! Sincere condoleanțe familiei îndoliate! Colegii de la STAȚIA HIDRO ORADEA. (14026)

Un ultim omagiu din partea familiei Florescu Gheorghe pentru cel care a fost

HRISTOV IOAN.

(14046)

Suntem alături de familiile BORLEȘTEANU și GAVRILESCU la marea durere pricinuită de decesul celui care a fost

BORLEȘTEANU DUMITRU.

Dumnezeu să-l odihnească! Sincere condoleanțe. Familiile KONCZ și CSERNECZKY. (14113)

Mulțumim celor care l-au condus și celor care l-au plâns pe cel care a fost **BOZIAN DIMITRIE,** de 66 ani, din ȘEITIN. Cât vom trăi te vom plânge! Familia îndoliată. (14056)

Suntem alături de familia Teodorescu în clipele grele pricinuite de moartea celei care a fost

TEODORESCU MARINA.

Dumnezeu s-o ierte și s-o odihnească în pace! Conducerea și colegii de la WEST SHOES IND. ARAD. (14078)

Suntem alături de colegul nostru Havași Grigore, în greaua durere pricinuită de moartea tatălui socru. Sincere condoleanțe! Colegii Atelier Proiectare Astra-Călători. (14083)

Suntem alături de domnul GAVRILESCU CONSTANTIN în durerea pricinuită de decesul socrului

BORLEȘTEANU DUMITRU.

Colectivul SC „ROSERVICE INT." SRL. (14112)

Suntem alături de colegul nostru GAVRILESCU TITI la durerea pricinuită de decesul socrului

BORLEȘTEANU DUMITRU.

Sincere condoleanțe! Familia TAMBA. (14114)

Din partea nașilor și a prietenilor, sincere condoleanțe familiei BORONEANȚ CONSTANTIN la decesul tatălui. Dumnezeu să-l odihnească! Familiile: SIMA, BIRĂU, MATEI. (14100)

COMEMORĂRI

„Au trecut 3 ani de când ne-ai părăsit/ Și alții, mulți or să mai treacă/ Durerea însă, nu ne-o vor putea lua/ Nici veșnicia toată/ Știm că odată, din nou ne vom vedea/ De-aceea vom aștepta timpul să treacă/ Până atunci însă, pentru noi vei rămâne/ Amintirea cea mai dragă.!" Pentru cea care a fost

CRĂCIUN IULIANA,

soțul PETRE și copiii: VALENTIN, LILIANA, MARIUS și NARCISA aștern pe mormântul său lacrimi de dor și florile neuitării. (13903)

Se împlinește un an de când sufletul tău bun și blând s-a ridicat la cer, tu care ai fost un soț, un tată, socru, bunic inegalabil,

PLEȘCUȚAN IOAN,

din Cil. „Nu ne-ai spus nici un cuvânt/ Ne-ai lăsat durere-n suflet/ Cât vom trăi pe pământ/ Ai ținut la tine-n suflet/ Toată durerea ce-ai avut/ Ai păstrat doar pentru tine/ Ca să nu superi pe nimeni." În veci nemângâiată, familia. (14001)

● PRODUCE ȘI MONTEAZĂ UȘI ȘI FERESTRE DIN PVC
ARMAT CU PROFILE TROCAL GERMANIA
● PRODUCE ȘI VINDE GEAM TERMOPAN
LUCRU NEMȚESC

SATLINE

SALON DE EXPOZIȚIE:
ARAD, PIAȚA MIHAI VITEAZU
BL. M 7, PARTER
TEL./FAX. 057/25 14 61; 094 50 72 11

Direcția Generală a Finanțelor Publice și Controlului Financiar de Stat a Județului Arad

organizează

în data de 14 iunie 2000, ora 11,00, concurs pentru **ocuparea posturilor de auditor intern**. Condiții de participare: studii superioare economice.

Bibliografia și informații suplimentare se pot obține la sediul instituției din Bulevardul Revoluției nr. 79, Serviciul Resurse Umane, Salarizare.

Distribuitor Autorizat dialog

GSM CENTER

îți oferă telefonul
ALCATEL OTE DB
la numai
49$*
+ cadou la conectare
- husă
- handsfree
- încărcător auto

Intră acum în Dialog și vei beneficia de
1 LUNĂ de abonament gratuit
la toate tipurile de abonament cu minute incluse și la Dialog Practic

TEL: 057/211800, 254686
FAX: 057/211900, 254745
E-MAIL: gsmcente@dart.ro

P-ȚA A. IANCU NR.10
ZIRIDAVA - Parter
STR. CLOȘCA NR.3

GSM CENTER

* Prețurile nu conțin TVA

RESTAURANTUL „CLUBUL PRESEI" - LA DISPOZIȚIA DUMNEAVOASTRĂ

✳ NUNȚI, BANCHETE, MESE FESTIVE
La prețuri deosebit de avantajoase.
Vă punem la dispoziție săli de: 100; 30 și 20 locuri.
☞ Vă rugăm să vă anunțați din timp pentru programare.
Relații la telefon 280989.

Magazinul cu 10001 produse

COMSIM-LG

◆ **T.V. „LG" (GOLD STAR):** mono, stereo, diag. 51, 54, 69, 63, 72; 20 modele; ◆ **TV SONY** ecran trinitron; ◆ **FRIGIDERE:** „ARCTIC" 2000; „EXCELSIOR"; ◆ **COMBINE FRIG:** „ARCTIC"; „ARCTIC" 2000; „ARDO" - ECOLOGIC; „WHIRLPOOL"; „LG" (GOLD STAR) NO FROST; VITRINE FRIGORIFICE 240 l, 480 l; ◆ **LĂZI FRIGORIFICE (Congelatoare ORIZ)**: ARCTIC, MISTRAL; ◆ **MAȘINI DE SPĂLAT AUTOMATE**: „LG" (GOLD STAR) - încărcare frontală; 1000 rot/min. turație; 7 kg rufe capacitate; tambur inox; zgomot redus; „ARDO"; „IBERNA"; „WHIRLPOOL"; „MISTRAL"; ◆ **MAȘINI DE SPĂLAT** CU STORCĂTOR: ALBA LUX 7.1; ◆ **MAȘINI DE SPĂLAT**: ALBA LUX 15.3; SPLENDID 05; ◆ **MAȘINI DE SPĂLAT** RUFE MĂRUNTE: EVA 1; ◆ **STORCĂTOR RUFE;** ◆ **ARAGAZE:** SAMUS-ZANUSSI, METALICA ORADEA: cu 2, 3, 4, 5 ochiuri; cu aprindere electronică; fără aprindere EL; cu gril (rotisor); fără gril; 2 ani garanție; ◆ **CASE DE BANI CU CIFRU ȘI FĂRĂ:** 125 cm; 115 cm; 105 cm; 85 cm; 55 cm; ◆ **SOBĂ ÎNCĂLZIT PE GAZ;** ◆ **BOILERE;** ◆ **TELEFOANE OMOLOGATE „ROMTELECOM"**: 30 modele; ◆ **COMBINE MUZICALE:** „LG" (GOLD STAR); PHILIPS; SILVA-SCHNEIDER; T.E.C.; G.P.X.; ◆ **VIDEO**: PLAYER, MULTISISTEM CU 2 CAPETE; RECORDER, MULTISISTEM CU 2 ȘI 4 CAPETE; CURĂȚAREA AUTOMATĂ A CAPULUI DE REDARE; ◆ **R.C. „PHILIPS":** T.E.C.; „SILVA"-„SCHNEIDER"; ◆ **C.D.:** „SONY"; „PHILIPS", T.E.C.; „SILVA-SCHNEIDER"; ◆ **RADIO-CEAS;** ◆ **RADIO-PORTABIL;** ◆ **CUPTOARE MICROUNDE „LG" (GOLD STAR);** ◆ **INCUBATOARE:** 56 ouă, sistem mecanizat; 60 ouă; ◆ **CUPTOARE ELECTRICE PT. PÂINE;** ◆ **ROBOT BUCĂTĂRIE** „MOULINEX"; ◆ **TOASTER;** ◆ **FRIPTEUZE** - „MOULINEX", „PHILIPS", „ROWENTA"; ◆ **FILTRE CAFEA;** ◆ **PRESSO CAFEA;** ◆ **USCĂTOARE PĂR**: „PHILIPS", „BRAUN", „ELECTROARGEȘ"; ◆ **ASPIRATOARE:** „LG", „TRACY RONDO", IDEAL 600, COMPACT, RHINO, POSADA; ◆ **CUPTOARE:** „MOULINEX", „PHILIPS", „BRAUN" AUTOHTONE, „ROWENTA"; ◆ **CANDELABRE;** ◆ **BECURI-TUBURI NEON;** ◆ **VOPSELE ÎN ULEI;** ◆ **VOPSELE LAVABILE;** ◆ **ADEZIV;** ◆ **SPUMĂ POLIURETANICĂ:** SILICON, SILICON ACVARIU; ◆ PENSULE; ◆ BIDINELE; ◆ COLORANȚI; ◆ BROASTE UȘĂ; ◆ SILDURI + MÂNERE; ◆ **MAȘINI GĂURIT:** „BOSCH", INDIGENE; ◆POLIZOARE; ◆CUIE; ◆ HOLȘURUBURI; ◆ ȘURUBURI; ◆ TRUSE SCULE „KINZO" - OLANDA; ◆ TOPOARE; ◆ CIOCANE; ◆ PILE; ◆ SCULE ZUGRAVI; ◆ FOARFECE; ◆ BULOANE; ◆ LAMPĂ GAZ.

(1420265)

ZILNIC 8,00 - 20,00
SÂMBĂTĂ 8,00 - 13,00
B-DUL REVOLUȚIEI NR. 83

● Transport gratuit al mărfii cumpărate, la domiciliul clientului
TELEFON: 280817

VINDEM ÎN MAXIM 36 RATE
fără avans, dobândă minimă, contractele se întocmesc la magazin.

HÂRTIE AMBALAJ

Vindem hârtie ambalaj

pentru împachetat produse alimentare și nealimentare
Telefon 094-853847

S.C. „BENDEA" S.R.L.

VINDE PRIN MAGAZINELE
din B-dul Revoluției 26 - 38 Telefon: 231853 Liviu Rebreanu 68 - Telefon: 250905

■ GRESIE color cal. I - 105.000 lei/mp
■ FAIANȚĂ color cal. I - 83.000 - 106.000 lei/mp
■ BATERII BAIE ■ Obiecte sanitare ■ Căzi baie
■ BOILER ■ Fitinguri
■ ȚEAVĂ ZINCATĂ ȘI NEAGRĂ
■ ȚEAVĂ PVC colac PE 20-63 și fitinguri aferente
■ TABLĂ ZN decapată și NG
■ Țeavă HENCO 16 - 23000 lei/m; 18 - 26000 lei/m; 22 - 29500 lei/m și FITINGURI
■ CARBID ■ TUBURI PVC ■ ȚEAVĂ DIN CUPRU și fitinguri din cupru. (1420284)

S.C. TEXTIL S.A.

cu sediul în str. Patria
Angajează:
CONFECȚIONERE cu experiență la următoarele mașini ■ Kett ■ Simplă ■ Triplok
Informații la sediul firmei, persoană de contact ing. Fedorea Simona.
(5172014)

INSTALATII PROMPT SERVICE SRL

LANȚUL SANEX

Vă oferă următoarele articole pentru:

- **vopsit si zugravit:** vopsele în ulei, vopsele pentru zugrăvit lavabile, semilavabile, pensule, trafaleți, bidinele, aracet, coloranți,etc
- **uz gospodăresc:** casmale, lopeți, sape, furci, cuie, sârmă, plasa gard, plasa rabit ciocane, clești, scule, mașini găurit, flexuri,etc
- **uz casnic:** mașini de spălat, boilere electrice și pe gaz, cazan baie, hidrofoare, etc
- **instalatii electrice:** prize, întrerupătoare, cabluri conductori, tuburi PVC, becuri, doze, aplice, corpuri de iluminat
- **instalatii apă, gaz:** robineți, fitinguri, tuburi PVC, țeavă polietilenă,țeavă neagră,
- **instalatii sanitare:** gresie, faianță, chiuvete baie și bucătărie, căzi baie, cadițe duș, vasWC, accesorii, adezivi, ciment de rostuit etc.

Cele mai mici prețuri doar la LANȚUL SANEX!

Doua magazine beton!!!

ARADUL NOU, Calea Timișorii 39
tel.287 340, 287 776
orar zilnic 8-18 și sâmbătă 9-13

BANCA ROMÂNĂ PENTRU DEZVOLTARE
Vă oferă azi
cardul VISA CLASIC USD
- card de debit destinat persoanelor fizice pentru deplasări și excursii în străinătate

ADEVĂRUL
COTIDIAN INDEPENDENT ARAD
Anul XII, nr. 3014
Miercuri, 31 mai 2000 ● 24 pagini ● 2500 lei ● e-mail: adevarul@arad.ro
BRAT Publicație auditată în semestrul I 1998. Tiraj mediu zilnic vândut: 35.948

WEST BANK
ARAD, B-dul Revoluției nr. 88
TELEFON: 284.888 FAX: 285.202
Potrivit OUG nr. 219/1999 privind „Programul național pentru țărănime bazat pe cupoane atribuite gratuit în anul 2000" furnizorii care livrează bunuri și servicii potrivit Ordinului MAA nr. 10/2000 pot încasa contravaloarea acestora prin noi!

GRATUIT

LUPTA PENTRU PUTERE - PE BANII POPORULUI!

Lupta pentru putere a început la modul serios cu demascarea lui Ion Iliescu în privința firului roșu. Câine-câinește, acesta a recunoscut implicarea sa în ***„afacere"***. ***„Virusarea"*** electoratului a continuat cu scandalul Costea. Un scandal pornit de la Paris, dar ciudat este că tocmai acum s-au trezit și francezii să scoată la iveală potlogăria. Ion Iliescu și PDSR-ul au picat cum nu se poate mai prost, dar a fost atras în scandal și ApR-ul și T. Meleșcanu. Prea aveau multe procente cele două partide. Pe tapet mai e și mineriada din 13-15 iunie, ***„rememorare"*** în care Ion Iliescu apare din nou în postură de inculpat. Am mai spus și altădată: în ceea ce mă privește, potlogăriile au fost demonstrate - cine citește presa cu obiectivitate numai orb dacă e nu vede - iar Ion Iliescu și alți acoliți, dacă ar da dovadă de minimum bun simț, ar trebui să-și ia jucăriile și să plece în pensie. Pentru binele națiunii române.

Dar de ce au fost scoase aceste scandaluri în luminile rampei doar acuma? Pentru că, neavând prea multe argumente, actuala putere încearcă să acumuleze capital electoral demascându-i pe adversarii politici.

Dar nici aceștia nu au stat cu mâinile în sân. După ce au primit scatoalcele de care aminteam mai sus, au trecut la contraatac. Securiștii care mișună prin partidele de opoziție (dar nici cu cele de la putere nu mi-e rușine în această pivință) au găsit soluția: ***intoxicarea populației țării prin atragerea ei în diverse scandaluri.*** Și care e lovitura cea mai directă? La buzunarul cetățeanului, iar pentru unii, atac la propria existență. Lovitura a fost dată la Fondul Național de Investiții, unde sunt circa 300.000 de deponenți. Adăugați la acest număr încă vreo 600.000, cât ar reprezenta familiile celor implicați și avem dintr-o dată o masă de manevră de un milion de oameni disperați, gata să facă orice pentru a-și recupera agoniseala vieții aruncată pe apa sâmbetei numită FNI.

I. IERCAN

(Continuare în pagina 9)

IERI, ADRIAN NĂSTASE S-A ÎNTÂLNIT CU ARĂDENII

Foto: ST. MATYAS

Prim-vicepreședintele PDSR a fost impresionat de candidatul Dorel Popa: „Este primarul ideal pentru Arad!" PDSR susține BCR. Ca o dovadă concretă, Adrian Năstase a depus la BCR Arad 50 de milioane de lei

pag. 10-11

LA BCR RETRAGERILE POPULAȚIEI NU AU CREAT PROBLEME

Pag. 4

Foto: V. MUSCA

LUMEA SATULUI

Pag. 6

Criza FNI

ÎN TIMP CE OAMENII FAC INFARCT, RĂSPUNDEREA E A NIMĂNUI

Pag. 7

TRICOUL ROȘU
TR & TRAFT

BPM
O BANCĂ PE CARE POȚI CONTA
Credite:
- pentru persoane fizice în sistem C.A.R. cu dobânzi de 22% pe an
- credite pentru bunuri cu 35% dobândă pe an
Banca Populara Minerva
Cooperativa de credit
Str. Spitalului de Copii bl. H, parter, tel.: 255 229

VOTAȚI PARTIDUL SOCIALIST
FLORIN REMEȚAN PRIMAR
VOTAȚI O STEA PENTRU CONSILIUL JUDEȚEAN

VOTAȚI
ApR
Alegi bine Trăiești bine

VOTAȚI C.E.R.
C E R
Partidul CONVENȚIA ECOLOGISTĂ din ROMÂNIA

VOTAȚI ACEASTĂ SIGLĂ
PDSR
VOTAȚI DOREL POPA

PRIMARUL NOSTRU
PNL
VALENTIN PAUL NEAMȚ
PE TOATE LISTELE VOTĂM SĂGEATA!

RADU SCOROBETE

PRIMAR LIPOVA

Mercedes-Benz
Auto Schunn
Partener Autorizat Mercedes-Benz
Micălaca DN7 FN
Tel/Fax: 057/286680
057/281474
E-mail: office@auto-schunn.ro
Web: http://www.auto-schunn.ro

votați CDR
drumul e bun!

MOBIL VENEZIA
■ MOBILIER MODERN LA COMANDĂ
■ AMENAJĂRI SPAȚII COMERCIALE
■ MATERIALE IMPORT
■ CALITATE SUPERIOARĂ
STR. VIȘINULUI NR. 74
TEL: 057/224885
092/777361

Un independent credibil pentru Consiliul Local Arad
E timpul că începă curățenia!

SAVICI ALEXANDRU

FEDERAȚIA ECOLOGISTĂ DIN ROMÂNIA
VOTAM
SINGURUL PARTID ECOLOGIST DIN ROMÂNIA, MEMBRU AL INTERNAȚIONALEI VERZILOR

MIRCEA ROMAN
primarul votat
ApRoape de tine

ALGLASS
TAMPLARIE DIN ALUMINIU SI P.V.C.
●USI ●FERESTRE ●BALCOANE ●ROLETE
●PERETE CORTINA ●USI GLISANTE ●BALUSTRADE
Str. Roșiori nr. 26; Tel./Fax: 289053
Piața Spitalului Bl. 1D; Tel/Fax: 253868

CALENDAR

◆ Astăzi, Soarele răsare la ora 5,58 și apune la ora 20 și 49 de minute.

◆ Au trecut 148 de zile din acest an. Au mai rămas 216 zile până în 2001.

◆ **Praznicul zilei**: **Biserica Ortodoxă**: Sf. Ap. Ermia, Sf. Sfințit Mc. Ermei, Eusebie și Haralambie; **Biserica romano-catolică**: Petronela.

TRAMVAIELE NEMȚEȘTI AU AJUNS LA ARAD

Ieri, la Arad au fost debarcate din vagoane de marfă tramvaiele plecate săptămâna trecută din gara Stuttgart (Germania).

Pentru a achiziționa aceste mijloace de transport în comun, Compania de Transport Public Arad a plătit 20.000 DM. După ce vor fi verificate tehnic și li se vor aduce îmbunătățirile de rigoare, tramvaiele vor fi puse în circulație.

N. O.

LANSARE DE CARTE

Vineri, 2 iunie 2000, orele 13,00, în holul mare al Teatrului de Stat Arad, va avea loc lansarea cărții

O antologie a literaturii române arădene de azi de **Vasile Man**

prezintă: poetul **Vasile Dan**, redactor șef al revistei Arca, președintele Filialei Arad a Uniunii Scriitorilor din România; prof. univ. dr. **Aurel Ardelean**, rectorul Universității de Vest „Vasile Goldiș" Arad, criticul literar **Gheorghe Mocuța**, **Ioan Matiuț**, directorul Editurii Mirador Arad.

Un săptămânal ortodox - Calea Mântuirii

Săptămâna trecută a apărut nr. 5 al săptămânalului pastoral-misional **Calea mântuirii**, publicație editată de Facultatea de Teologie Ortodoxă a Universității „Aurel Vlaicu" din Arad. La înalta ținută morală a acestui săptămânal și-au adus contribuția pr. dr. Ioan Tulcan - **Apa cea vie**, pr. Vasile Vlad - **Frământarea Fecioarei**, pr. Teodor Baba - **Duminica a V-a după Paști**, diac. Ștefan Negreanu - **Doamne, dă-mi această apă ca să nu mai însetez!**, Părintele Ioan - **Iisus Hristos - supremă revelație a lui Dumnezeu.**

La fel de interesante sunt și articolele care se referă la rolul bisericii în societate - **Responsabilitatea noastră față de copiii străzii**, de Mihaela Ailenei, cât și la implicarea bisericii în viața tinerilor - sondajul realizat de diac. Mihai Săsăujan, intitulat **Ce așteaptă liceenii de la profesorul și ora de religie?** și **Tinerii în biserică**, de Cristinei Ioja.

C. L.

A venit BARZA!

La Arad: Rîpaș Noel Nicolo, Căldăraș Ana-Maria, Murărașu Raul Cătălin.

La Ineu: Pele Marius.

La Lipova: Guter Ștefan, Pleșcutean Simona Claudia, Moldovan Ana Maria Angela.

La Chișineu-Criș: Mermezan Damian.

METEO

Vremea va fi în general instabilă. Cerul va prezenta înnorări accentuate în cursul zilei, când se vor semnala averse de ploaie însoțite de descărcări electrice și intensificări izolate de vânt. Izolat, se va

semnala grindină.

Temperaturi maxime: 19-22°C. **Temperaturi minime**: 9-12°C.

Meteorolog, Petru Dănuț

COMUNICAT

În data de 31 mai a.c., la Televiziunea INTERSAT, d-l Dan Ivan, președintele C.J. Arad, va fi prezent la o emisiune între orele 21,00-21,30, iar în 1 iunie va avea o emisiune la TVA între orele 21,50-22,00.

UTILITARE

PIEȚE, TÂRGURI

Astăzi este zi de piață la Pâncota, Beliu, Buteni, Șiclău, Macea, Vânători, Pecica, Șiria. Tot astăzi se desfășoară târguri săptămânale la Beliu și Buteni.

Mâine, joi este zi de târg săptămânal la Curtici, Nădlac, Sebiș, Cermei, Săvârșin, Secusigiu, Zerind.

FARMACIA DE SERVICIU

Farmaciile „**Sinapis**", B-dul Revoluției, nr. 88, lângă Noul Stil, telefon 282369, „**Noua Farmacie**", str. Andrei Șaguna, nr. 15, telefon 948 sunt de serviciu cu program non-stop.

Au plecat dintre noi!

✝ Boroneanț Constantin (1913) ; Alb Tania Iulia (2000) ; Petcu Irina (1937) ; Mironescu Constantin (1916) ; Kovacs Iuliana (1920) ; Sebeși Vasile (1953) ; Bejan Gheorghe (1926).

ACTUALITATEA CULTURALĂ

CINEMATOGRAFE

Dacia: Regii deșertului (SUA); 9,30; 11,45; 14; 16; 18; 20

Mureșul: Ioana d'Arc (Franța-SUA): 10; 13; 16; 19

Arta: Castelul ciudat (SUA) 15; 17; 19

Sala Mică: Ironia soartei (SUA) 15,30; 18

Progresul: Stare de asediu (SUA) 17; 19

CONCERT

Filarmonica de Stat Arad, stagiunea 1999-2000, prezintă joi, 1 iunie 2000, orele 19,00, la Sala Palatului Cultural, un concert simfonic. Dirijor - Antonio Cipriani (Italia). Slistă - Luminița Burca.

În program: B. Bettinelli - Două Inventiuni pentru orchestra de coarde; A. Glazunov - Concertul pentru vioară și orchestră op. 82; G. Faure - Pavana; F. Liszt - Preludiile.

TRADIȚIE ȘI FOLCLOR

*Miercuri, 7 iunie 2000, ora 17, la Sala Studio a Teatrului de Stat va avea loc spectacolul de lansare a casetei audio **„Tradiție și folclor în Țara Zărandului“** realizată de d-na prof. **Mărioara Miclea** cu grupul-vocal **„Sânzâienele“** și soliștii vocali, absolvenți ai clasei de canto - popular, promoția 2000.*

Spectacolul va fi susținut de Ansamblul folcloric „Sânzienele“ și de soliștii vocali ai clasei de canto - popular sub conducerea prof. Elisabeta Rudei și a prof. Mircea Olteanu.

Ziarul „ADEVĂRUL" utilizează informații transmise de agențiile de presă MEDIAFAX și ROMPRES.

HOROSCOP

MIERCURI, 31 MAI

BERBECUL (21.03-20.04). Vă descurcați bine la partea practiacă, în schimb la cea teoretică întâmpinați destule dificultăți.

TAURUL (21.04-20.05). Deși colegii se declară mulțumiți de prestațiile dvs., șeful consideră că nu v-ați străduit suficient, altfel rezultatele ar fi putut fi mult mai bune.

GEMENII (21.05-20.06). Faceți față destul de greu situațiilor care, pentru a fi rezolvate, presupun un efort fizic intens de lungă durată.

RACUL (21.06-22.07). Relațiile cu superiorul dvs. au în această zi toate șansele să se îmbunătățească.

LEUL (23.07-22.08). Ideile și propunerile pe care le aveți sunt într-adevăr bune și merită să i le aduceți șefului la cunoștință.

FECIOARA (23.08-22.09). Colegii dvs. vor fi mai puțin amabili ca de obicei, dar acest lucru nu vă va afecta decât în mică măsură.

MOCHETA
Arad, Piața Gării
Telefon 235221
Vinde și montează mochetă la prețuri cu o reducere de
10-20%

BALANȚA (23.09-22.10). Reacționați destul de violent când propunerile dvs. nu sunt acceptate de cei din jur, ceea ce nu este în măsură să vă sporească popularitatea. De bună seamă, aveți impresia că sunteți mai grozav decât alții, ceea ce nu este deloc adevărat.

SCORPIONUL (23.10-21.11). Energia de care dispuneți ar putea fi utilizată mult mai eficient, dar se pare că preferați s-o irosiți degeaba, efectuând activități total neprofitabile.

SĂGETĂTORUL (22.11-21.12). Fiți mai tolerant cu partenerul și acceptați și inițiativele sale; în caz contrar, situația din cuplu se va tensiona, astfel că aveți multe de pierdut.

CAPRICORNUL (22.12-19.01). Nu împărtășiți întotdeauna părerile partenerului, dar evitați să-l contaziceți și acceptați propunerile sale fără a ridica nici un fel de obiecții.

VĂRSĂTORUL (20.01-19.02). Probleme prea mari nu vor interveni la locul de muncă, dar nici nu trebuie să vă faceți iluzii că totul merge excelent.

PEȘTII (20.02-20.03). Este o perioadă propice pentru a finaliza proiectele cu bătaie lungă.

„ADEVĂRUL" VĂ ASCULTĂ

La telefonul dimineții, 280944, între orele 9,00- 12,00

• **Bruiaj nocturn.** Doamna **Kurecska Alexandrina,** strada Clujului nr. 18: „Eu și vecinii mei suntem bruiați la ore târzii de manevrele camioanelor firmei Elan Internațional. Strada noastră îngustă se umple de fum iar geamurile caselor vibrează. Rugăm Agenția de Protecția Mediului și alte foruri competente să ia măsuri"

• **În haită.** Doamna **Cornelia Codreanu** are o întrebare pentru candidații de primar din Arad: „Despre problema câinilor vagabonzi s-a mai scris. Candidații care au călătorit în străinătate au văzut și acolo haite de câini vagabonzi?"

Redactor de serviciu, A. BOROȘ

La telefonul după-amiezii, 280003, între orele 15,00-18,00

Pensionarii își cer drepturile. Mai mulți pensionari, printre care și dna Maria Sechešan din Gurahonț, ne-au spus că ei au ieșit la pensie înainte de 1980 și nu au beneficiat **DELOC** de recorelarea pensiilor care a început în această lună.

Reamintim că manevrele privind recolerarea pensiilor au fost făcute la București, la Ministerul Muncii și Protecției Sociale. În momentul în care a fost inițiat proiectul, ministeriabilii au considerat că n-au nevoie de reprezentanții lor din județ, crezându-se fără greșeală.

Când însă au văzut că au greșit, și nu într-un caz, două (!) au pasat pisica moartă Direcțiilor Generale de Muncă și Protecție Socială din județe (conform declarației d-nei Smaranda Dobrescu, ministru MMPS: „la județ li se rezolvă!").

Prin urmare, cei care nu au beneficiat **DELOC** de recolerare pot adresa o cerere către DGMPS, str. Gh. Lazăr nr. 20, cerere la care să anexeze actele doveditoare că au ieșit înainte de 1980 la pensie și cuponul din mai, probă că n-au primit recolerarea. Doar așa li se poate rezolva într-un fel situația.

Redactor de serviciu, N. O.

ADEVĂRUL
COTIDIAN INDEPENDENT ARAD
Editor: S.C. ADEVĂRUL S.R.L. Arad
COD FISCAL R 1681938 ● COD SICOMEX 19.604 ● CERTIFICAT J 02/1886 / 31 X 1991 ● COD SIRUES 020956601 ● ISSN 1220 - 7489

Redacția și administrația: 2900 Arad, Bd. Revoluției nr. 81. Telefoane: SECRETARIAT - 281802, fax 280655, 280625; ADMINISTRAȚIE - CONTABILITATE - 281797; MICA PUBLICITATE - 210775; MAREA PUBLICITATE - 280904; CLUBUL PRESEI - 280989.

Consiliul de administrație: președinte - **DOREL ZĂVOIANU**, telefon 281802, 280625; vicepreședinte - **MIRCEA DORGOȘAN**, telefon 281802, 210776; **membri: DOREL BARBU**, telefon 281797; **NICU COJOCARU**, telefon 280904; **MIRCEA CONTRAȘ**, telefon 281802, 280854.

Colegiul de redacție: **MIRCEA CONTRAȘ** (redactor-șef); **MARCEL CANCIU** (șef secție foto), telefon 281701; **ALEXANDRU CHEBELEU** (șef secție sport), telefon **281701**; **NICU COJOCARU** (șef secție publicitate) telefon/fax: **280904**; **AUREL DARIE** (secretar general de redacție), telefon **281802, 280854**; **VASILE FILIP** (șef secție cultură-învățământ), telefon **281855; 280003**; **SORIN GHILEA** (șef secție tineret) telefon **281855, 280003**; **IOAN IERCAN** (șef secție politică), telefon **280943**; **DORU SAVA** (șef secție social-economic), telefon **281738**; **ȘTEFAN TABUIA** (șef secție actualități), telefon **281855; 280003**; **DOREL ZĂVOIANU** (președinte al Consiliului de administrație), telefon **281802, 280625**.

Tiparul executat la S.C. MEDIAGRAF S.A. ARAD, str. Feleacului F.N., telefon 250902, fax 250920

„Adevărul" poate fi citit și pe Internet la adresa http://adevarul.arad.ro

CURSUL VALUTAR*

• VALORI ÎNREGISTRATE, IERI [3]0 MAI 2000

Denumirea valutei	BNR	BCR		BRD		Banca Transilvania		Banca Agricolă		BIR		Bursa neagră	
		C	V	C	V	C	V	C	V	C	V	C	V
Dolar	20675	20600	20850	20550	21000	20600	20900	[illegible]	20890	-	-	20600	20700
Marca germană	9936	9572	9984	9680	9993	9700	9900	9600	9820	-	-	9600	9700

ALIANȚA ANTI SUICID

O MÂNĂ DE AJUTOR

LINIA VIEȚII

057/214214
între orele 20,00-08,00

Vă ascultă, vă înțelege și vă ajută

Echipa de serviciu
GABRIELA GROZA - secretar de redacție
Bianca Filea, Adela Hamataceanu, Ioan Leac, Dima Rujan, Ramona Vidulescu - tehnoredactare computerizată.
Ioana Frățilă, Doina Jurcă, Aurica Toician - corectură.

„TOP DOGS" - avancronică

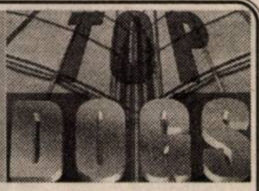

Joi, 1 iunie, la orele 19, pe scena Teatrului de Stat, cu sprijinul Cercului Cultural Banat JA România și al Forumului German din Arad, se va prezenta spectacolul cu piesa (în limba germană) „Top Dogs" de Urs Widmer.

Inițiativa acestui eveniment teatral aparține actorului Viorel Iliescu, actor care actualmente joacă la Köln, în Germania.

Piesa lui Urs Widmer, a cărei premieră absolută a avut loc acum trei ani și care se joacă cu mare succes acasă în Germania, este o dramă psihologică despre cum își depășește liderul înfrângerea.

Acțiunea se desfășoară în cadrul unui seminar cu participarea mai multor foști mari șefi, pe cheltuiala firmelor care tocmai i-a demis, încercându-se reabilitarea lor sufletească și, totodată, pregătirea acestora pentru o altă slujbă, în binecunoscutul spirit al rotației cadrelor. Adesea foștii lideri nu-și recunosc greșelile nici în forul lor interior, continuând să pretindă că sunt încă în top. Ei învață să parcurgă traiectoria de la adulat, invidiat la starea de ignorat sau disprețuit. Psihoterapia aplicată urmărește strategiile celebrului samurai Musashi, strategii ce își probează funcționalitatea până și în management.

Un text de mare prospețime, având în vedere că societatea actuală se confruntă cu asemenea situații, și un joc actoricesc promițător sunt argumente ce ne pot conduce spre sala de spectacol.

DE LA POLIȚIE - PE SCURT

● **„Dragoste" de biciclete.** **Lăcătuș Otilia**, de 14 ani și **Grebenar Floarea-Ioana**, de 13 ani, ambele din Arad sunt cercetate de Poliție. Cele două au sustras din curtea lui Corondan Ioan, din Arad, două biciclete în valoare de peste 4.000.000 lei.

● **Gestiune frauduloasă.** Poliția îl cercetează pentru săvârșirea infracțiunii de gestiune frauduloasă pe **Manea Gheorghe**, de 50 ani, din Curtici. Acesta în calitate de gestionar la RODIPET S.A. în perioada iulie-septembrie 1999 și-a însușit din gestiune suma de 3.500.000 lei bani care i-a folosit în scop personal.

● **Violare de domiciliu.** Este cercetată pentru săvârșirea infracțiunii de violare de domiciliu Martocsan Anița, de 29 ani, din Vladimirescu. Aceasta a pătruns drept în locuința lui Struț Mariana.

● **Prea mult alcool.** **Lunga Ioan**, de 40 ani, din Arad, a fost depistat conducând pe drumurile publice un autoturism, având în sânge o îmbibație alcoolică de 1,8%. Poliția îl cercetează în stare de libertate.

● **A furat de la vecin.** **Baba Viorel**, de 25 ani, din Șepreuș, în data de 26.06.a.c., a pătruns în locuința vecinului său Marta Mihai, din localitate, de unde a sustras diferite bunuri. Prejudiciul a fost recuperat iar autorul este cercetat în stare de libertate.

Sebiș
PIETON ACCIDENTAT

În data de 29.05.a.c., în jurul orelor 7,30, **Coroiu Remus**, de 29 ani, din Buhani, în timp ce conducea autoturismul AR-02-BXV pe raza orașului Sebiș, într-o curbă a pierdut controlul volanului și a accidentat-o ușor pe Groza Geanina-Octavia, de 13 ani, din Sebiș. Aceasta circula în calitate de pieton.

CONTRACTELE CU ARTERM-UL, PE POST DE... GARANȚII

Contractele de furnizare a energiei termice trebuia încheiate la începutul anului. Ele se află doar în etapa de elaborare. Motivul - nu s-a găsit modalitatea de restituire a garanțiilor pentru căldură.

Asociațiile de locatari au optat pentru restituirea acestora în trei rate, începând cu luna septembrie 2000. Doamna **Rozalia Francz**, șefa serviciului abonați ARTERM, ne-a declarat că acest lucru nu a fost acceptat de consiliul de administrație. Temerile asociațiilor de locatari sunt că, fără aceste sume, vor fi în imposibilitate de plată. Consecințele ar fi nefaste, atât pentru consumatori, cât și pentru distribuitor.

Deocamdată, dl. Ioan Crișan, director adjunct al SC Arterm asigură că „oamenii își vor primi banii, numai că nu putem să-i dăm pe toți deodată". Cert e că, odată hotărâtă modalitatea de retrocedare a garanțiilor, contractul de furnizare a energiei termice va putea fi încheiat.

A. BUGARIU
A. BOROȘ

Zice Banca Mondială:
DACĂ VOR SLUJBE, ȚIGĂNCILE TREBUIE SĂ FIE BLONDE ȘI CU MINI ROȘU

Pentru Agenția Națională de șomaj, una din arzătoarele chestiuni la ordinea zilei o reprezintă reintegrarea imigranților din Belgia, Olanda, Suedia și Finlanda! Drept pentru care a trimis o adresă agențiilor din teritoriu pentru a se ocupa direct de problemă.

„Din țările respective, în județul Arad se repartizează vreo trei patru persoane lunar, în general de etnie romă. Se scrie cu un singur „r", că așa am primit de la București. Acestora le vom da consultanță de rigoare, le vom oferi locuri de muncă și, de asemenea, le vom prezenta inclusiv materiale video venite de la Banca Mondială cu date precise despre vestimentația, comportamentul și toate cele necesare unei persoane care se duce să dea un interviu pentru angajare", a declarat dl. Iancu Gheorghe, director Ocupare și formare profesională în cadrul Agenției de șomaj Arad.

În respectivele materiale video sunt prezentate câteva blonde trăznet, echipate în mini roșu, cu decolteu larg, care au părul prins la spate când se înfățișează în biroul patronului pentru angajare.

Cum marea majoritate a repatriaților sunt „romi", femeile aparținând acestei etnii, dacă e să se respecte „indicațiile" Băncii Mondiale, trebuie să-și vopsească părul, să renunțe la tradiționalele rochii lungi înflorate și să treacă la mini-roșul!...

N. OPREAN

Astăzi, la Arad
SE INAUGUREAZĂ CLUBUL LIBRESSE

Compania suedeză SCA Hygiene Products a lansat în această lună programul „Club Libresse - Clubul femeii moderne", ce va include și orașul nostru, unde în această seară va fi inaugurat Clubul Libresse în Arad.

„Scopul acestui program este de a facilita partenerilor noștri o mai bună cunoaștere a gamei de produse Libresse precum și de a oferi posibilitatea personalului companiei noastre de a înțelege mai bine opiniile și nevoile clienților noștri," spune Alex Vasiliu, director marketing al SCA Hygiene Products Romania.

Invitata specială a evenimentului este actrița Bianca Brad, care pe tot parcursul turneului (ce cuprinde mai multe orașe din țară) va dezvălui - în special invitatelor - câteva din „secretele frumuseții".

G. K.

LA ÎNCHISOARE

În cursul zilei de luni polițiștii i-au identificat și încarcerat pe **Dumitraciuc Elena**, de 43 ani, din Moldova Nouă, județul Caraș Severin, care a fost urmărită pentru că avea de executat un mandat de 3 luni închisoare, pentru comiterea infracțiunii de furt și **Crista Daniel**, de 31 ani, din Vețel, județul Hunedoara, urmărit general pentru comiterea unui număr de 3 furturi pe raza localității. A fost predat escortei I.P.J. Hundeoara.

De ziua lor
COPILAȘII VOR VEDEA CU CE SE OCUPĂ „NENEA POMPIERU'"

Joi, de Ziua Copiilor, pompierii militari arădeni vor efectua un exercițiu demonstrativ în poligonul de instrucție de lângă Aeroportul Internațional Arad.

La acest exercițiu vor participa copiii de la două grădinițe din Arad (16 și 25) precum și micuții de la centrul de primire al minorilor.

După ce vor vedea cu ce se ocupă și ce au de făcut atunci când intervine la foc „nenea pompieru'", copiii vor primi din partea Grupului de pompieri „Vasile Goldiș" cadouri constând în jucării și dulciuri...

N. O.

COMERȚ CLANDESTIN

Luni, polițiștii arădeni au organizat o nouă acțiune în vederea protejării populației împotriva actelor de comerț ilicit. Astfel, au fost depistate **Balint Gizela**, de 39 ani și **Gabor Catalina**, de 25 ani, ambele din Arad, care comercializau produse textile fără documente de proveniență. Au fost sancționate cu câte 150.000 lei fiecare, conform Legii 12/1990.

La Nermiș
O SINGURĂ NUNTĂ ÎNTR-UN AN DE ZILE

La Nermiș, majoritatea populației e trecută de pragul vârstei de mijloc. Acest fapt este întărit și de închiderea școlii cu clasele I-IV, pentru anul 2000-2001, din lipsă de elevi.

Preotul paroh Nicolae Ciocan, cel care a reușit să ducă la bun sfârșit construirea unei noi biserici ortodoxe ne relata, amărât, că nici măcar nunți nu se mai prea fac în sat, iar de botezuri nici vorbă. Anul trecut, în registrul bisericii sunt înregistrate o nuntă și un botez, însă, din nefericire, la capitolul decese, se stă mult mai „bine".

S. AMBRUȘ

FACULTATEA DE BIOLOGIE - O NOUĂ OFERTĂ ACADEMICĂ A UNIVERSITĂȚII DE VEST „VASILE GOLDIȘ"

Începând cu anul universitar 2000/2001, Universitatea arădeană înființează o nouă facultate și anume Facultatea de Biologie cu specializările Biologie-Chimie, Ecologie-Protecția Mediului și Colegiul Universitar de Arhitecură Peisagistică.

Înființarea acestei noi facultăți răspunde unor cerințe acute ale dezvoltării societății românești.

Admiterea la Facultatea de Biologie se face în același mod ca și la celelalte facultăți ale Universității de Vest „Vasile Goldiș" și anume pe baza mediei obținute la examenul de Bacalaureat corelată cu mediile la disciplinele de specialitate. Numărul de locuri repartizate prin planul de învățământ este de câte 60 locuri pentru fiecare specializare.

Informații suplimentare privind noua facultate de Biologie se pot obține la Secretariatul Facultății de Medicină Generală, situat în Arad, str. Feleacului nr. 1 (Campus Studențesc, P + 2), telefon 057.256391 int. 25, sau la Rectoratul Universității de Vest „Vasile Goldiș", telefon 057.280335.

În Penitenciar
EXECUȚII DE ARTIȘTI

Luni după-amiaza, la Sala Forum din Arad a avut loc vernisajul unei inedite expoziții de pictură.

Este vorba de lucrări executate de deținuți ai Penitenciarului Arad în cadrul programului de terapie ocupațională. Cei aflați după gratii au primit îndrumările de rigoare din partea maestrului Mihai Takacs.

Expoziția poate fi vizitată până sâmbătă, 3 iunie a.c.

N. O.

CENTRALĂ TELEFONICĂ AUTOMATĂ LA ARCHIȘ

Localnicii din Groșeni se bucură de câtva timp de „binefacerile" oferite de instalarea unei centrale telefonice automate cu o capacitate de 100 de numere.

Cei 62 de abonați au legătura cu celelalte localități numai prin centrala de la Archiș, dar între ei pot comunica în mod direct. Însă și această problemă va fi remediată cel târziu în toamna acestui an.

Investiția a aparținut Romtelecom, abonații plătind suma de 600 de mii pentru fiecare post telefonic.

S. AMBRUȘ

La Tauț, în ultimii 30 ani
NICI UN CAZ DE MORTALITATE INFANTILĂ

De câțiva ani, populația comunei Tauț (actualmente 2430 suflete) se află într-o ușoară scădere. Astfel, în 1999 la 40 decese n-au fost consemnate decât 18 nașteri, iar în acest an, până în prezent s-au născut 6 copii, decedând 12 persoane. De remarcat este însă faptul că, la Tauț, în ultimii 30 ani nu s-a înregistrat nici un singur caz de mortalitate infantilă. Doctorul **MIHAI IRHAȘIU**, medic de familie în zonă, ne-a spus că cei care trec în lumea de dincolo sunt, în general, oamenii în vârstă de peste 60 ani.

C. T.

RETRAGERILE POPULAȚIEI NU AU CREAT PROBLEME BCR

Președintele Băncii Comerciale Române (BCR), Nicolae Dănilă, afirmă că sumele retrase de populație, în urma situației cu care se confruntă banca, sunt mici, fără să creeze probleme, deoarece banca este solidă.

"În cîteva zone din țară, unii clienți ai BCR s-au prezentat la bancă, sub influența unor zvonuri diversioniste, pentru a face retrageri din depozite și disponibilități. Este vorba de cîteva mii de persoane care au retras o sumă mică în comparație cu totalul resurselor depuse de cei peste 2 milioane de clienți", a declarat, marți, în cadrul unei conferințe de presă, Nicolae Dănilă.

"Unele grupuri de interese încearcă să amplifice fenomenul, dar încercarea lor este sortită eșecului", a adăugat Dănilă, fără a putea preciza cine sunt acestea. El afirmă că din cadrul băncii nu au fost folosite documente care să servească la identificarea clienților băncii.

Dănilă afirmă că s-a încercat deturnarea atenției de la o zonă de criză la o zonă care era sigură. "Dacă se lăsa o criză să se deruleze se ajungea la făptaș. Astfel s-a creat o criză artificială. A fost aleasă BCR fiindcă aici erau bani", a spus Dănilă.

"BCR nu are probleme financiare. Este o bancă solidă, cu rezultate foarte bune. Profitul net pe primele 4 luni ale acestui an este cu peste 300 miliarde mai mare decît cel pe întreg anul trecut. Avem bani suficienți pentru a satisface toate cererile. Decizia de a-i retrage sau a-i păstra în cont va aparține partenerilor noștri de afaceri. Atitudinea celor influențați de zvonuri este de înțeles dar nu trebuie să o acceptăm", a spus Dănilă. BCR a adus în țară, în cursul zilei de marți, circa 10 milioane de dolari și 7 milioane de mărci germane, urmînd ca în zilele care urmează să aducă circa 40 de milioane de dolari și 14 milioane de mărci. "Acești bani nu sunt destinați acoperirii retragerilor depozitelor populației, ci sînt aduși pentru clienții băncii, printre care se numără și casele de schimb", a spus vicepreședintele BCR, Ion Nițu.

Conducerea BCR nu intenționează să majoreze dobînzile în viitorul apropriat pentru a contracara efectele retragerii depozitelor populației. "Dobînzile își vor urma trendul. Banca nu va încerca să atragă depozite prin majorarea dobînzilor acordate deoarece nu este în criză de lichidități", a spus Nițu.

CSAT va dezbate astăzi situația FNI

Președintele Emil Constantinescu a convocat pentru miercuri o ședință a Consiliului Suprem de Apărare a Țării, pentru a analiza impactul căderii Fondului Național de Investiții asupra sistemului bancar, au declarat, marți, pentru MEDIAFAX oficiali de la Palatul Cotroceni.

Potrivit surselor citate, șeful statului a convocat pentru astăzi o ședință a Consiliului Suprem de Apărare a Țării, ce va avea pe ordinea de zi situația creată în urma sistării plăților la FNI și implicațiile sale asupra sistemului bancar din România.

Membrii CSAT vor analiza, de asemenea, o serie de acte normative privind reorganizarea Ministerului Apărării Naționale, au precizat sursele amintite.

Conform acestora, ședința ordinară a CSAT fusese programată inițial pentru data de 12 iunie, însă ea a fost devansată din cauza gravei situații apărute la FNI.

FMI VA AMÂNA DISCUTAREA ACORDULUI STAND-BY CU ROMÂNIA

Autoritățile române și reprezentanții Fondului Monetar Internațional analizează în prezent situația de pe piețele românești, prin aceste consultări încercîndu-se să se evalueze impactul generat de aceasta și să se găsească o soluție, a declarat, ieri, agenției MEDIAFAX Ion Drăgulin, reprezentantul României la FMI.

"Situația este relativ serioasă și nu se simt dimensiunile exacte ale implicațiilor ei. Fondul are incertitudini asupra amploarei acestora. Tocmai de aceea, este necesar dialogul, pentru a convinge FMI că suntem pe drumul cel bun", a afirmat Drăgulin.

Surse apropiate negocierilor au declarat că în ședința de astăzi a Consiliului Director al FMI se va decide amînarea analizei cererii de prelungire a acordului stand-by semnat cu România, pînă la clarificarea situației create în sistemul financiar-bancar românesc. Premierul Mugur Isărescu a declarat, marți, că ar putea exista o legătură între zvonurile care aveau ca scop destabilizarea situației de la BCR și din sistemul financiar românesc și faptul că board-ul FMI ar fi trebuit să aprobe acordul stand-by, ceea ce ar fi deblocat finanțări de la Banca Mondială și Uniunea Europeană, consolidînd relansarea economiei românești.

SCULPTORUL OVIDIU MAITEC - CETĂȚEAN DE ONOARE AL ARADULUI

Ieri, 30 mai, într-una din sălile secției Artă a Muzeului Județean Arad, sculptorul **Ovidiu Maitec**, una din cele mai mari personalități artistice ale lumii contemporane, a primit titlul de cetățean de onoare al Municipiului Arad. Diploma a fost înmânată de primarul interimar Paul Valentin Neamț, în prezența vicepreședintelui Consiliului Județean Achim Alexa, directorului Muzeului Județean, Pascu Hurezan și a numeroase personalități artistice. Titlul acordat, întreaga manifestare, s-a vrut a fi un omagiu adresat artistului, născut cu mulți ani în urmă în orașul de pe Mureș, cu rădăcinile în Semiac și „care a trăit o viață întreagă cu amintirea miturilor de aici."

I. TULEU

ÎN CIUDA SPECULAȚIILOR, PIAȚA VALUTARĂ RĂMÂNE STABILĂ

Piața valutară este și rămîne stabilă, deși, pe fondul evenimentelor din sistemul bancar și de la FNI, au apărut și tendințe speculative, a declarat ieri, la Palatul Victoria, consilierul guvernamental Adrian Vasilescu.

El a arătat că același fenomen s-a înregistrat și în luna martie a anului trecut, cînd casele de schimb au prezentat un curs al dolarului de pînă la 30.000 lei, iar clienții care au cumpărat dolari la acest nivel au ieșit în pierdere.

"Cînd unele case de schimb afișează cotații mai înalte și, ulterior, lucrurile revin la normal, sunt și persoane care se păcălesc", a spus Vasilescu.

El a precizat că BNR ar putea interveni oricînd dacă s-ar înregistra anumite dereglări pe această piață.

"E un moment mai puțin prielnic pentru înșelăciuni și păcăleli decît era în martie 1999. Cred că, miercuri, după ce vom primi rezultatele ședinței board-ului FMI, lucrurile vor cunoaște o schimbare accentuată", a adăugat Vasilescu.

El a precizat în acest context că proiectul ordonanței de urgență prin care Guvernul intenționează să reglementeze activitatea de pe piața de capital va fi aprobat după ce comisia guvernamentală de anchetă a cazului FNI, alcătuită din reprezentanți ai sistemului bancar și din experți financiari și juridici, va prezenta concluziile acestei verificări.

"Piața de capital și responsabilitățile CNVM nu sunt exact reglementate, iar premierul dorește să se realizeze o mai bună reglementare a pieței și a atribuțiilor ce revin CNVM", a spus Vasilescu.

PREMIERUL ÎȘI ASUMĂ RĂSPUNDEREA

Banca Comercială Română este ținta unei campanii de dezinformare, în condițiile în care România are o situație financiară stabilă și nu sunt indicii privind dificultăți de derulare a operațiunilor băncii, a declarat, ieri, premierul Mugur Isărescu, precizînd că își asumă răspunderea de a asigura că situația BCR este indiscutabil solidă. „Îmi asum răspunderea de a va asigura că situația financiară a BCR este indiscutabil solidă, dincolo de orice suspiciune. Depunătorii de la această bancă, din rîndurile populației, precum și agenții economici care au conturi deschise la BCR nu au nici un motiv real de îngrijorare. Banii lor, încredințați BCR, sînt în deplină siguranță.

Vă garantez că BCR este pregătită să onoreze la timp și în condiții de securitate toate solicitările clienților. Pentru acest lucru este nevoie numai de ordine și disciplină la ghișee, pentru că panica și dezordinea fac mult rău în astfel de momente" - a spus primul ministru.

MIERCURI, 31 MAI 2000

TVR 1

7,00 Matinal național
9,00 TVR Iași
10,00 Agenda electorală
10,25 Agenția de plasare - rel.
10,55 TVR Cluj-Napoca
12,00 Teatrul Național de Televiziune prezintă: **Căsătorie imposibilă**
13,00 TVR Timișoara
14,00 Jurnal
14,15 CiberFan
14,30 Caracter - f., rel.
16,35 O vedetă … populară
17,30 Studioul electoral
18,30 Impas în doi
19,00 Corect!
19,10 Avanpremieră Știri
19,15 Sunset Beach - s.
20,00 Jurnal * Meteo
20,45 Sport
20,55 Tai Pan - dramă, SUA, 1986
23,00 Jurnalul Academiei Cațavencu
23,15 În flagrant
23,50 Jurnalul de noapte
0,05 Copii și monștri (II) - doc.
1,05 Tenis - Roland Garros

TVR 2

7,00 Domnișoara Andrea - rel.
7,45 Alfred Hitchcock prezintă … - s., rel.
9,30 Trupa DP 2
12,30 Arca lui Noe - rel.
13,00 Desene animate
13,30 Nouă meșteri mari - rel.
13,45 Toți, împreună
14,45 Știri
14,50 Puls 2000 - rel.
15,40 Veni, video, vici! - rel.
15,55 E dreptul tău - rel.
16,25 Rapsozii satelor
16,45 Domnișoara Andrea - s.
17,35 Femeia misterioasă - s.
18,30 Telejurnal TVR 2
19,05 Se întâmplă acum
19,15 Știri bancare
19,30 Alo, ați greșit numărul - comedie, România, 1958
21,05 Videoclipuri
21,15 Mit și istorie
22,00 Călătorind prin țară
22,15 Alfred Hitchcock prezintă… „Labă de maimuță" - s.
23,05 Știri
23,10 Lentila de contact
0,00 TVM. Mesager

PRO TV

7,00 Bună dimineața, Pro TV e al tău!
10,00 Agenda electorală
10,30 Tânăr și neliniștit - rel.
11,20 Dellaventura - s. rel.
12,15 Minciunile lui - acțiune/dramă, SUA, 1997
14,10 Nemuritorul - s.
15,05 Melrose Place - s. rel.
16,00 Tânăr și neliniștit - s.
16,50 Sens unic
17,00 Știrile Pro TV
17,30 Viața bate filmul - show
18,20 Dădaca - s.
18,50 Chestiunea zilei pe scurt
19,00 Știrile Pro TV
19,50 Chestiunea zilei pe scurt
20,00 Clubul de golf - comedie, SUA, 1988
21,55 Știrile PRO TV
22,00 Chestiunea zilei
23,30 Știrile PRO TV
0,00 Dellaventura - s.
1,00 Dădaca - rel.
1,30 Procurorii - dramă, SUA, 1996
3,00 Știrile Pro TV
3,15 Minciunile lui - rel.
5,00 Babylon 5 - s.
5,45 Miracolul tinereții - s.
6,15 Viața bate filmul - rel.

TV ACASĂ

10,00 Știrile de Acasă - rel.
10,30 Acasă la bunica - rețete culinare - rel.
10,45 Căsuța poveștilor - rel.
11,00 Dragoste și putere - rel.
11,30 90-60-90 Fotomodele - rel.
12,20 Războiul pasiunilor - rel.
13,15 Guadalupe - s.
14,45 Antonella - s.
15,45 Copilul adus de mare - s.
16,35 Dragoste și putere - s.
17,00 Desene animate
17,10 Acasă la români - muzică populară
17,15 Acasă la bunica - rețete culinare
17,30 Maria Isabel - s.
18,30 Știrile de Acasă
19,05 Războiul pasiunilor - s.
20,00 90-60-90 Fotomodele - s.
21,00 Femeia vieții mele - s.
22,00 Delicte și fărădelegi - dramă, SUA, 1989
0,00 Închiderea programului Acasă

ANTENA 1

7,00 Observator
7,55 Aerobic Show
8,00 Dimneața devreme
10,00 Știri
10,10 Tot înainte - Agenția matrimonială - comedie, SUA, 1970
12,00 Rezervația - s.
13,00 Știri
13,15 Pericol iminent - s.
14,00 Camila - s.
15,00 Scandalul - s.
16,00 Suflet rebel - s.
17,00 Studio electoral
18,00 Labirintul pasiunii - s.
19,00 Observator
19,45 Studio electoral
20,00 Olimpiada sub teroare - acțiune, SUA, 1996
22,00 Observator
22,30 Marius Tucă Show
1,00 Navarro - s.
2,30 Scandalul - rel.
3,15 Suflet rebel - rel.
4,00 Labirintul pasiunii - rel.
4,45 Camila - rel.
5,30 Trei destine - s.

PRIMA TV

7,00 Milagros - rel.
8,00 Taifas
13,00 Milagros - s.
14,00 Exotic - rel.
15,00 Viper - s. rel.
15,55 Clip Art
16,00 Justiție militară - s. rel.
17,00 Viper - s.
17,50 Cronica cârcotașului
18,00 Focus
18,30 Impact
19,00 Cronica cârcotașului
19,10 Justiție militară - s.
20,00 Instinct matern - dramă, SUA, 1995
21,50 Cronica cârcotașului
21,58 Meteo
22,00 Obsesia - dramă, SUA, 1996
23,00 Detectivi de elită - s.
23,55 Clip Art
0,00 Focus - rel.
0,30 Impact - rel.
1,00 Cronica cârcotașului - rel.

TELE 7 ABC

7,00 Știri
7,10 Bună dimineața, România!
9,00 Dați vina pe Corina - rel.
10,00 Știri
10,30 Senzațional - rel
12,00 Măștile puterii - rel.
13,00 Ora unu a venit
13,15 Măștile puterii
14,10 Primul pas
15,30 Post Meridian
17,00 Dați vina pe Corina
18,00 Documentar
18,30 Derrick - s.
19,30 Telejurnal
20,00 Economic ABC
20,15 Gura lumii
20,30 Senzațional cu Dan Diaconescu
22,00 Reporter Tele 7
22,30 Telemedicina
0,00 Știri
0,30 Confesiuni erotice - s.
1,00 Ora unu a venit - rel.
1,10 Clipuri muzicale
1,45 Telejurnal - rel.
2,30 Economic ABC - rel.
2,50 Gura lumii - rel.
3,00 Documentar - rel.
4,00 Dați vina pe Corina - rel.
5,00 Reporter Tele 7 - rel.

TV ARAD

7,00 Observator
7,55 Aerobic show
8,00 Știri TVA - rel.
8,30 Dimineața devreme
10,00 Știri
10,10 Tot înainte! - Agenția Matrimonială - comedie, Marea Britanie
12,00 Rezervația - s.
13,00 Știrile amiezii
13,15 Pericol iminent - s.
14,00 Camila - s.
15,00 Scandalul - s.
16,00 Suflet rebel - s.
17,00 Știri
17,30 Emisiune în limba bulgară
17,50 Anunțuri
18,00 Studio electoral
18,30 Știri TVA
19,00 Observator
19,45 Se caută un primar
20,00 Un primar pentru Arad
21,30 Studio Electoral
22,00 Știri TVA
În continuare program identic cu cel al Antenei 1

TV INTERSAT

9,00 Deschiderea programului
9,15 Farmacia de serviciu - s., rel.
9,45 Muzică
9,50 Dulce ispită - s.
10,30 Desene animate
11,00 Știri - rel.
11,30 Mistere, farmece și miracole
12,00 Atac asupra secției - film, rel.
13,30 Emisiune în limba germană - rel.
14,00 Videoclipuri
14,15 Maeștrii cascadoriei
15,00 Documentar
16,00 Desene animate
16,30 Planeta video a copiilor
17,00 Emisiune în limba maghiară
18,00 Obiectiv economic
18,15 Comorile lumii
18,30 Haideți să ne jucăm!
18,45 Știri
19,30 Primariada
20,30 Farmacia de serviciu - s.
21,00 Primariada
22,00 Deșertul vorbește
22,30 Perfecționistul - film
0,00 Știri - rel.
0,30 Erotica
1,30 Închiderea programului

HBO

10,00 Murphy, o pisică-detectiv - aventuri, SUA, 1998
11,30 Așteaptă primăvara, Bandini - dramă, coprod., 1989
13,15 Romeo și Julieta - dragoste, SUA, 1996
15,15 O miză de milioane - acțiune, SUA, 1999
16,45 Răzbunătorii - aventuri, SUA, 1998
18,15 Șantaj - thriller, SUA, 1995
20,00 Incidentul din Long Island - dramă, SUA, 1998
21,30 Stargate - s.
22,15 Pilgrim - thriller, SUA, 1999
23,45 O zi minunată - dragoste, SUA 1996
1,30 Desene animate

ATOMIC TV

7,00 Selector
10,25 Reactor - rel.
10,30 Cinematomic - rel.
11,00 Atomix cu Dinu - rel.
14,00 Interactiv
15,30 Proaspete și fierbinți
15,55 Reactor - știrile zilei
16,00 Rockada - rel.
17,00 Selector
19,00 Atomix cu Michelle
21,55 Reactor - știrile zilei
22,00 Atomic Café
22,30 Selector
23,00 Metropolis
0,00 Insomnia

RADIO ARAD & RADIO CONTACT (99,1 MHZ)

5,00-8,00 Lupta cu somnul; 8,00-10,00 Bună dimineața, Arad!; 10,00-12,00 Tovarășii mei; 12,00-14,00 Pulsul zilei; 14,00-15,00 Radio Magazin; 15,00-17,00 Contact FM; 17,00-18,00 Lumea voastră; 18,00-19,00 Jocul muzelor; 19,00-19,30 Bună seara, Arad!; 19,30-20,00 Viața spirituală; 20,00-20,15 Fanta Fiesta; 20,15-22,00 Seară de seară; 22,00-24,00 Fair play; 24,00-01,00 La ceas de blues în delfinariu

RADIO PRO FM (92,1 MHz)

1,00-2,00 FABRICAT ÎN ROMÂNIA cu Andrei Gheorghe; **2,00-3,00 TONOMATUL PRO FM** cu Cristi Dicianu; **0,00-5,00 MUZICĂ;** 5,00-5,30 Buletin de știri la fiecare sfert de oră; **5,30-8,00 PRO FM PÂNĂ LA UNU** cu Nono Semen și Laura Călăceanu; **7,00-10,00 PRO FM PÂNĂ LA UNU** cu Cătălin Lăpușcă; **10,00-13,00 PRO FM PÂNĂ LA UNU** cu Mihai Dobrovolschi; **13,00-14,00 13-14 cu ANDREI** cu Andrei Gheorghe; **14,00-17,00 PROTIM PRO FM** cu Cristian Pavel; **17,00-19,00 ARBEMA PREMIUM MUSIC** cu Cătălin Lăpușcă; **19,00-22,00 ASCULTĂ-ȚI MUZICA** cu Adi Moisescu; **22,00-23,00 PRO FM EXPLORER** cu Mihai Gurei; **23,00-1,00 RONDUL DE NOAPTE** cu Răzvan Exarhu

RADIO TIMIȘOARA

6,00 Ceasurile dimineții; 8,00 Muzică populară cu dedicații; 9,00 Cânt din suflet; 9,30 Agenda electorală; 9,35 Cânt din suflet; 10,00 De zece ori România; 11,00 Gramofon; 12,00 Miez de zi la polul vest; 13,00 Emisiune în lb. germană; 14,00 Emisiune în lb. maghiară; 15,00 Emisiune în lb. sârbă; 16,00 Radio cocktail; 18,00 Actualitatea radio; 18,10 Alegeri 2000; 19,00 Radiojurnal; 19,15 Piti show; 19,45 Program muzical; 20,05 Călătorie în lumea poveștilor; 20,15 Autohton pop rock; 20,30 Agenda electorală; 21,00 Curierul de seară. Știri: 6,00; 7,55; 9,00; 11,00; 12,50; 17,00; 20,00; 21,00; 21,55. Radiojurnal 7,00; 16,00; 19,00.

RADIO SEBIȘ

6,00 Matinal „21"
9,00 Alo, tu alegi!
10,00 Cafeaua de zece
12,00 Magazin „21"
14,00 Astăzi te sărbătorim - muzică populară și dedicații
15,00 Secvența „21"
18,00 La mulți ani! - dedicații muzicale
19,00 V.I.P.
20,00 Expresul de seară
22,00 Club „21"
0,00 92,1 Insomnii

31 MAI - ZIUA MONDIALĂ FĂRĂ FUMAT

„FUMATUL UCIDE! NU TE LĂSA ÎNȘELAT!“

Pe marginea unei conferințe de presă de la „Clubul Presei“ Arad

Este, de-acum, știut faptul că **ORGANIZAȚIA MONDIALĂ A SĂNĂTĂȚII** a stabilit ca în fiecare an, în data de **31 MAI** să se marcheze „**ZIUA MONDIALĂ FĂRĂ FUMAT**“ din dorința de a se atrage atenția asupra efectelor multiple, negative, în plan personal și social ale acestui comportament, ale acestei deprinderi. Campania de anul acesta are stabilit drept scop demascarea practicilor de piață ale industriei tutunului care vizează atragerea populației - în special tinerii, unii chiar de la o vârstă foarte fragedă! - în practicarea fumatului, practici abordate fără scrupule - de la sponsorizări la publicitate tot mai atrăgătoare și sofisticată - doar din dorința de a obține profituri cât mai mari în detrimentul sănătății și-al vieții.

Și cum de la țigări la consumul de droguri nu-i decât un pas, se poate spune, din păcate, că acest secol și-acest mileniu care, în curând, ne vor părăsi pentru a nu se mai întoarce niciodată - pe lângă nenumăratele binefaceri aduse progresului umanității - nu s-au putut debarasa de primejdiosul obicei de a perpetua cel puțin aceste două vicii - FUMATUL și CONSUMUL DE DROGURI, acesta din urmă cunoscând, în ultimii ani, o proliferare accentuată, pe diverse căi și mijloace, și în țara noastră, în județul nostru chiar.

Cunoscând aceste triste realități - cărora, din păcate iarăși, nici părinții, nici organele și organismele abilitate ale societății (Ministerul Educației Naționale, Ministerul Sănătății, Poliție, Jandarmerie, Justiție) nu-i acordă suficientă atenție, nu se implică, încă, cu adevărat responsabil în combaterea lor - Serviciul de Promovare a Sănătății și Programe de Educație pentru Sănătate din Arad în colaborare cu organizațiile nonguvernamentale ce activează în domeniu, au desfășurat în ultima perioadă o serie de acțiuni având ca generic: „FUMATUL UCIDE!, NU TE LĂSA ÎNȘELAT!“ și care, printre altele, marchează împlinirea a 8 ani de la declanșarea amplei campanii educative intitulată „ARADUL FĂRĂ TUTUN“ desfășurată sub sloganul „**Vreau să ne vedem și în anul 2000! Te rog stinge țigara!**“. Obiectivul acestor activități - care s-au bucurat și de participarea elevilor și cadrelor didactice de la GRUPUL ȘCOLAR FORESTIER și LICEUL „ELENA GHIBA BIRTA“ din Arad a fost elaborarea „**DECLARAȚIEI DE LA ARAD ASUPRA STILULUI DE VIAȚĂ PENTRU MILENIUL III**“, elaborare care a cunoscut mai multe etape: pe an de studiu, la nivel de școală, la nivel de municipiu - această ultimă etapă fiind finalizată luni, la „Clubul Presei“ din Arad.

Textul declarației contureaza propriul punct de vedere al tinerilor arădeni vizavi de „consumul de tutun și droguri în România“ cu toate implicațiile lui asupra sănătății și vieții populației care a acceptat acest comportament periculos; cauzele care au condus și conduc, de regulă, înspre tutun și droguri; măsurile pe care, pe de o parte, le întreprind producătorii de tutun și traficanții de droguri pentru a atrage cât mai mulți „adepți“, iar pe de altă parte, măsurile pe care familia și societatea este chemată - până nu e prea târziu! - să le adopte pentru combaterea acestor vicii.

Despre toate acestea, precum și despre alte detalii în context, s-a vorbit pe larg și în cadrul conferinței de presă susținută, tot luni, la orele amiezii, la „Clubul Presei“ de către Serviciul de Promovare a Sănătății și Programe de Educație pentru Sănătate din Arad, conferință dedicată Zilei Mondiale fără Fumat.

CONSTANTIN SIMION
Foto: ONORIU FELEA

11 RECTORI CUCERESC VESTUL

Rectorul universității „Aurel Vlaicu” dr. Lizica Mihuț, între Paris și Oxford

O delegație formată din 11 rectori ai unor universități românești au plecat într-o vizită de două săptămâni la instituții similare de învățământ din Franța și Anglia. Din delegație face parte și rectorul universității arădene „Aurel Vlaicu” dr. Lizica Mihuț. Înainte de plecare, dânsa ne-a declarat: **„Împreună cu alți 10 colegi vom vizita universități din Franța și Anglia cu care dorim să stabilim legături. Costurile deplasării sunt acoperite din fonduri comunitare. Vom duce materiale documentare despre universitățile noastre, un consistent portofoliu de proiecte de cercetare. Ne-ar place ca o parte dintre ele să trezească interes, să le realizăm împreună și să dezvoltăm relații de colaborare durabile”.** Învățământul academic arădean se află în ofensivă. Universitatea „Aurel Vlaicu” vrea să fie vârful lui de lance.

DORU SAVA

Scrisoare deschisă pentru „Salubritate”

Locatarii din imobilele de pe str. Episcopiei, în partea spre str. Horia, au probleme cu ridicarea gunoiului. Până la începutul lunii mai, angajații Salubrității veneau să ridice gunoiul seara, până pe la orele 21-22.

De vreo trei săptămâni însă, gunoiul se ridică după miezul nopții. Inconvenientul constă în faptul că la majoritatea imobilelor, bidoanele de gunoi sunt depozitate sub poartă. Prin urmare, poarta nu poate fi încuiată până când nu se ridică gunoiul. Este foarte obositor să pierzi aproape jumătate din noapte pândind sosirea gunoierilor... Ca să se scoată bidoanele în stradă este riscant, deoarece se pot fura; derbedeii care hoinăresc noaptea pe străzi le răstoarnă umplând strada de gunoi.

Un alt inconvenient constă în faptul că la manipularea bidoanelor se produce zgomot, tulburând liniștea vecinilor.

Cel mai convenabil ar fi să se ridice gunoiul dimineața sau dacă din anumite motive nu este posibil, atunci aceasta să se facă seara, până la orele 22. În ambele cazuri S. C. Salubritate să stabilească un program cu indicarea orelor între care se ridică gunoiul, program care să fie respectat de angajații S. C. Salubritate.

Locatarii își îndeplinesc corect obligațiile față de S. C. Salubritate, achitând la termen și integral facturile. În consecință, considerăm că și S. C. Salubritate ar putea să manifeste puțină înțelegere față de doleanțele noastre. Însăși noțiunea de serviciu public presupune servicii în interesul cetățenilor.

Sperăm că prin intermediul ziarului Adevărul, S. C. Salubritatea să comunice hotărârea pe care o va adopta.

Cu mulțumiri,
ANDREI CRĂIESCU

LITURGHIE CONCERTANTĂ

Duminică, 28 mai a.c., ora 18, a avut loc la Biserica evanghelică (Biserica roșie) din Arad, un minunat concert de orgă și flaut. Publicul credincios și meloman a avut bucuria reculegerii în atmosfera muzicală a câtorva compoziții de **Vivaldi**, **Bach**, **Berthier**, **Kodaly** și **Mendelssohn-Bartholdy**. Au interpretat tinerii **Michael - David Dan** (orgă) și **Aron - Gabriel Dan** (flaut).

Prezentarea concertului a fost făcută de tânărul pastor al istoricului așezământ în expresie bilingvă. Același slujitor al Domnului a rostit **Tatăl nostru** într-o limbă românească ireproșabilă.

Concertul s-a încheiat cu **Die „Vater Unser“ Sonate** de F. M. - Bartholdy.

PETRU M. HAȘ

Foto: AL. MARIANUȚ

HORGA GHEORGHE, factor din Comuna Tauț, se pregătește pentru a duce corespondența și ziarul Adevărul la abonați

Note de spectator

NEA HAMLET, LA FRONTIERA DINTRE CABOTINISM ȘI MAHALA

De patru secole încoace, Hamlet suscită un interes neobosit din partea oamenilor de teatru, criticilor literari, cititorilor obișnuiți. Postmoderniștii încearcă demitizări ale „celui mai celebru danez”, psihanaliștii îl explică prin complexul lui Oedip sau prin homosexualitatea latentă, post-romanticii văd în Hamlet un om problematic, pentru care faptele mundane vin în urma visării, (...) regizorul Sabin Popescu îl târăște în universul pușcăriașilor, îl traduce prin textele - cântece de ocnă ale lui George Astaloș.

Așadar, un Hamlet via subcultură la Clubul de Jazz „Frontiera”, un Hamlet cabotin, mereu în conflict cu sine și cu lumea, un Hamlet căruia actorul Călin Stanciu îi conferă o teatralitate când credibilă, când artificială. (...) Pare că spectacolul se încheie aici. Nicidecum. Hamlet devine Nea Hamlet, pentru un pușcăriaș (interpretat cu vână de Doru Nica) care, în argoul specific acestui mediu, rostește un monolog întrerupt pe alocuri de cântece de mahala adecvate personajului. El nu se sfiește să își dea cu părerea despre orice: de la femei la starea națiunii, de la viața de pușcăriaș la artă și metafizică. Bineînțeles, traduce zeflemitor, în propriu-i limbaj, zbaterile interioare ale lui Hamlet.

Am asistat în „Frontiera” la un spectacol categoric neconvențional și această inițiativă este lăudabilă în sine. Oamenii de teatru arădeni ar trebui să caute noi spații de joc și să le folosească. Însă acest lucru nu poate asigura valoarea unui spectacol, neglijând alte criterii, precum coerența, limbajul, inteligibilitatea. **„Pe muche de șuriu”** (astfel se intitulează atât spectacolul, cât și volumul de la care pornește) conține deja din titlu un cuvânt care nu figurează nici în DEX, nici în Suplimentul la DEX. Ei bine, așa este tot monologul, care poate spune lucruri geniale, dar pentru cine? Inteligibilitatea textului se restrânge la două categorii - (foștii) deținuți și cei pasionați de argoul lor. Ceilalți mai înțeleg câte un cuvânt, mai râd... Volumul lui George Astaloș cuprinde un „microglosar argotic”, în care acești termeni sunt explicați în limbaj academic. Dar nu urmărești un spectacol cu microglosarul în față!

Realizatorii „interlopei hamletiene” și-au făcut datoria. Cei doi actori interpretează corect, uneori chiar cu strălucire. Scenograful Doru Păcurar adaptează spațiul cu știință și rafinament, iar muzica lui Ilie Stepan punctează și ilustrează savuros monologul. Demersul artistic al regizorului Sabin Popescu este inedit și are pitorescul său, dar - pentru a fi înțeles (în sensul propriu!) - nu poate fi plasat decât în spațiul din care se inspiră - penitenciarul.

CĂTĂLINA LATU

ȘILINDIA - LOCALITATE OCOLITĂ DE DOCTORI

După ce un an încheiat a tămăduit locuitorii comunei Șilindia, doctorița din localitate a plecat în altă parte. 1100 de persoane sunt nevoite astfel să se deplaseze la Tauț ori Târnova pentru a-și căuta de sănătate.

Cu toate că lipsa unui cadru medical calificat este un lucru grav pentru o așezare, localnicii s-au resemnat. Nu de altceva dar sunt obișnuiți pentru că înainte de a veni la comună doctorița ce de curând i-a părăsit, n-au avut oamenii doctor cinci ani de zile!

La Șilindia, cabinet medical există. Medicul are la rândul lui locuință de serviciu cu toate utilitățile. Ba, în plus, Primăria a promis că-i va atribui medicului chiar și zece hectare de pământ. Cu toate acestea, până nu se va instala în dispensar un om cu dragoste de oameni și de pământ, bolnavii se vor mai urca în căruță ori pe bicicletă și vor mai bate drumurile localităților învecinate. „Că dacă nu o să le placă puțin și lucrul, n-au să facă doctorii mulți purici pe la noi" ne-au mărturisit locuitorii Șilindiei.

N. OPREAN

ÎMPLETITURI PENTRU EXPORT

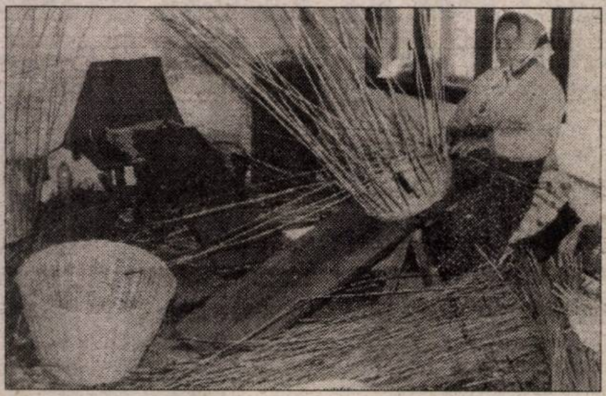

La Nermiș, ocupația de bază a localnicilor o reprezintă agricultura. Pentru a face un ban în plus câteva femei s-au angajat la împletitoria din localitate, a cooperativei „Crișul" Ineu.

Aici își câștigă pâinea nouă împletitoare și trei decojitoare. Avantajul îl reprezintă faptul că nu există un program fix: fiecare vine și lucrează când vrea, condiția fiind doar îndeplinirea normei.

SORINA AMBRUS
Foto: **ONORIU FELEA**

La Cuied APĂ DE PLOAIE!

Locuitorii din Cuied, circa 150 familii, folosesc apă de ploaie. În fața casei, fiecare sătean are fântână proprie. Ei ne-au povestit că în deal, la Cuied, niciodată nu a existat apă potabilă. „Au fost mai multe încercări de a rezolva această problemă, dar toate au eșuat. Trebuie să mergem la Buteni, să ducem apă cu butoaiele, cu cisternele... Fiecare după posibilități", relata Teodor Mican, un sătean.

M. MICAN

La Apateu, Berechiu și Moțiori

OAMENII ÎȘI PIETRUIESC STRĂZILE

În comuna Apateu și în satele aparținătoare Berechiu și Moțiori, majoriatea străzilor erau desfundate și denivelate. În majoritate, din pământ bătut, în cazul în care veneau ploile, cu greu se putea circula pe ele. Din acest motiv, Primăria a transportat cei 500 m. c. de piatră pe drumurile cu probleme.

Spre deosebire de alte localități, unde pentru a împrăștia piatra se așteptau muncitorii de la drumuri, localnicii au luat inițiativa și au făcut ei înșiși acest lucru.

A. B.

Lingurarul din Groșeni

Pe Lingurar Ioan, țigan din satul Groșeni (comuna Archiș) l-am găsit în fața casei cioplind linguri de lemn și cozi de sapă.

Are 67 de ani și face acest lucru de când se știe. Cu asta s-au ocupat și părinții și bunicii și chiar străbunicii lui.

Familia sa are nouă membri și se descurcă destul de greu, ținând cont că primesc un ajutor social de numai 19.000 lei pe lună. **„Vara mai ieșim la capăt cumva lucrând cu ziua în agricultură, dar iarna nu avem nici un mijloc de a aduce în casă un câștig decât ocupația mea."**

Pentru produsele oferite, Lingurar nu cere nici un ban în schimbul mărfii dar primește alimente de la țăranii mai înstăriți. Cu toate că se descurcă greu, a ținut să ne precizeze că nimeni din familia lui nu fură, lucru care ne-a fost confirmat și de ceilalți săteni.

SORINA AMBRUȘ

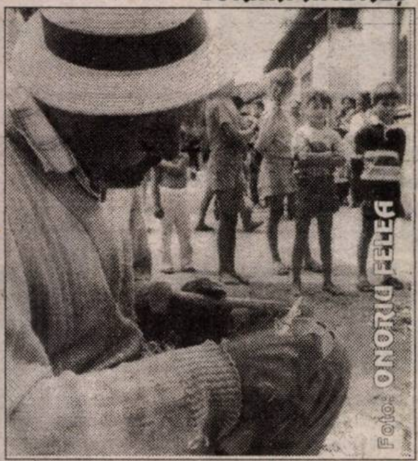

NOUA BISERICĂ ORTODOXĂ DIN NERMIȘ

Construcția Bisericii Ortodoxe din Nermiș a început cu 12 ani în urmă. În 1992, parohia a fost preluată de părintele Ciocan Nicolae care cu pași mici, dar siguri, a reușit să finalizeze lucrarea.

În toamna anului trecut a fost dusă la bun sfârșit pictarea bisericii, care a costat 30 de milioane de lei. A mai rămas de făcut doar trotuarul din jurul Bisericii, iar după finalizarea acestei ultime lucrări, lăcașul de cult va fi sfințit de P.S. Timotei Seviciu.

Preotul paroh ține să mulțumească, pe această cale, tuturor credincioșilor care din puținul lor au contribuit la ridicarea bisericii pentru că un ajutor din altă parte nu s-a primit.

SORINA AMBRUȘ

În apărarea pădurii

La sediul Direcției Silvice Arad a avut loc o întâlnire cu mass-media și delegați ai Consiliului Județean, Prefectură, Agenția de Protecție a Mediului consacrată Legii nr. 169/1997 privind retrocedarea suprafețelor de pădure vechilor deținători. În mod surprinzător, o parte din participanți, angajați ai Direcției Silvice, a căror activitate este strâns legată de modul de aplicare a acestei legi, s-au declarat nemulțumiți de tergiversările și neînțelegerile din Parlament, pe această temă.

Problema nu este deloc simplă iar previziunile de viitor în legătură cu aplicarea acestei legi sunt sumbre. Unul din participanții la discuții a numit-o „Legea speranței"; eu aș numi-o „Legea speranței deșarte".

Reforma agrară începută în 1921 a fost, comparativ cu ce se dorește la data actuală, mult mai simplă și ușor de transpus în fapt. Ea a constat în etatizarea unor moșii și împărțirea acestora diverselor categorii sociale (veterani de război, văduve, populația săracă de la sate) pe criterii clare și bine stabilite. Cu toate acestea și în anul 1936 mai existau pe rol procese legate de această reformă. Actuala reformă urmărește însă reconstituirea dreptului de proprietate, pe o perioadă mult prea îndelungată în timp, operațiune extrem de dificilă și aproape imposibil de realizat. Pentru fostele păduri comunale, mănăstirești, bisericești și proprietari care au dobândit acest bun în perioada interbelică, există în general documente și acte doveditoare.

Este însă un calvar să faci reconstituirea pădurilor urbariale (inclusiv composesorate), moșnenești, grănicerești, cele folosite în devălmășie, păduri care au fost atribuite prin „patente imperiale" sau alte asemenea hotărâri pierdute în negura vremurilor.

Nu este o glumă faptul că pentru dovedirea dreptului de proprietate au fost prezentate, acum, cu mai puțin de doi ani înainte de a intra în secolul XXI, hărți desenate pe o piele de vițel. Registrele cu păduri urbariale păstrate întâmplător de unele primării, conțin nume de persoane care sunt de multă vreme „oale și ulcele". Cine îi moștenește, prin ce colț al țării sunt urmașii lor, este greu de stabilit. Și dacă se găsesc moștenitorii, cine poate să lămurească ce reprezintă acel 14/17 scris în dreptul acelui nume?

Pădurea a constituit, constituie și va constitui (cât timp va mai exista), un capital electoral folosit de majoritatea partidelor politice. Actualii guvernanți, urmărind să-și îndeplinească promisiunile făcute electoratului sau numai din motive personale, doresc să finalizeze cât mai repede problema retrocedării pădurilor, fără să realizeze urmările nefaste ale acestei acțiuni.

De altfel, fără a avea intenția de a leza dreptul sacru al proprietății, etapa actuală este total neprotrivită pentru a lua aceste măsuri așa-zise reparatorii. Populația din România nu este suficient educată și nu a dobândit încă o conștiință civică și ecologică pentru a fi în măsură să accepte că pădurea nu este doar o sursă de obținere a materialului lemnos și că rolul ei primordial este legat de păstrarea echilibrului ecologic, de protecție a principalilor factori de mediu (apă, aer, sol), de atenuare a fenomenelor naturale nefavorabile (inundații, alunecări de teren etc.).

Datorită instabilității politice, de teamă că alt guvern, de o altă orientare politică i-ar confisca din nou acest avut, beneficiarul legii retrocedării este tentat să taie pădurea atribuită și să beneficieze cât mai este în viață de foloasele materiale oferite de pădure. Acest lucru este favorizat și de legislația silvică ambiguă și incompletă și de hotărârile instanțelor judecătorești care speculează aceste lacune ale legislației. Cei care și-au tăiat acel hectar de pădure atribuit în baza Legii nr. 18/1991 s-au ales cu materialul lemnos valorificat în interes propriu și cu o amendă modică de încălcare a legislației silvice.

A ne compara în această privință cu Franța (cum au încercat să o facă unii participanți la discuții), țară care are 69% păduri proprietate privată, reprezintă o gravă eroare. Franța, o țară bogată, nu trăiește de pe urma pădurii, preferând să conserve și să ocrotească fondul forestier în scop de agrement și să importe lemnul sau produsele din lemn din țări ca România. Conștiința ecologică la francezi a fost dobândită încă din timpul evului mediu prin măsuri coercitive deosebit de dure, combinate cu educația religioasă. În special sărăcia, nevoile materiale de care noi nu ducem lipsă în etapa actuală, îndeamnă anumite segmente ale populației paupere să agreseze pădurea și în special cea cu statut de proprietate privată (pentru că „este a mea").

În întreaga lume occidentală dezvoltată se caută recuperarea pădurilor din domeniul privat în domeniul statului, singurul în măsură să stopeze declinul fondului forestier datorită stressului climatic denumit metaforic „moartea pădurilor". De altfel marea majoritate a silvicultorilor de seamă ai României, din trecut și din prezent (M. Drăcea, G. Stătescu, V. Giurgiu, Gh. Popescu, M.G. Smejkal) atrag atenția în legătură cu consecințele dezastruoase cauzate de retrocedarea pădurilor, acțiune ce ar afecta peste 50% din fondul forestier național. „Pulverizarea pădurilor României prin împărțirea acestora, înseamnă moartea lor" afirma eminentul silvicultor Marin Drăcea.

În anul 1997 prin „Declarația-apel" pentru protejarea pădurilor, o seamă de reprezentanți ai unor societăți și fundații de renume (Prof. univ. dr. Ioan Milescu, Prof. univ. Mugur Isărescu, Acad. Mircea Malița) au cerut Președenției, Parlamentului și Guvernului să întreprindă toate demersurile necesare pentru menținerea pădurilor în patrimoniul public al statului „pentru că numai așa se pot salva pădurile țării de distrugere".

În zilele următoare se va dezbate din nou în Parlament modul de aplicare a Legii 169/97. Sperăm că parlamentarii cunosc aspectele prezentate mai sus și își dau seama de implicațiile pe care o hotărâre pripită, populistă, dictată de o anumită conjunctură, o are asupra soartei fondului forestier național.

Ing. MIHAI COVIC
Agenția de Protecție a Mediului Arad

Criza FNI

ÎN TIMP CE OAMENII FAC INFARCT, RĂSPUNDEREA E A NIMĂNUI

FOTO: VIOREL MUSCA

Un cunoscut din Germania face și speculații bursiere pe Wall Street. Acasă, în fața monitorului unui computer apasă tastele, cumpără și vinde acțiuni, face ordine de plată electronice și transferul se face în câteva minute. Contul său este la o bancă care dacă bagă mâna în buzunar, ar putea cumpăra toate băncile românești. Pentru serviciile sale, banca ia un comision. Odată banca n-a executat ordinul în timp real, adică în câteva minute. Întârzierea l-a costat pe investitor 300 de dolari. A trimis o scrisoare băncii, iar aceasta i-a acoperit paguba. Ideea este că orice cetățean are putere, chiar dacă în fața are un colos financiar. Banca nu-și putea permite luxul ca să riște o reclamă proastă. Cineva a greșit și a plătit. Asta e regula. Regula trebuie respectată. Asta se petrece în Germania. Același cunoscut a pierdut într-o săptămână 50.000 de dolari, în momentul șocului de pe Wall Street. Dar n-a fost supărat pe nimeni, decât pe el însuși. N-a înjurat, n-a protestat. Și-a asumat un risc și a pierdut o bătălie. „Acum am pierdut, mâine voi câștiga", mi-a spus el, știind că totul s-a petrecut **RESPECTÂND REGULILE JOCULUI**. În fond așa și numai așa, funcționează sistemul. Dacă încalci regula, te așteaptă 30 de ani de pușcărie. În S.U.A. firește.

La noi regula jocului nu a fost respectată (nici) în cazul FNI. Oamenii fac infarct. Se petrec drame în familii și nimeni nu răspunde. Mai ales că există legi și reguli și la noi. Bune, rele, nu asta e important. Esențial este că nici acestea nu au fost respectate. Comisia Națională a Valorilor Mobiliare, organism de avizare, supraveghere și control a pieței de capital și a fondurilor de investiții nu și-a făcut datoria.

Fapte: C.N.V.M. ia notă săptămână de săptămână (sau a luat, de performanțele fondurilor de investiții, deci și a FNI). Lunar C.N.V.M. are obligația de a verifica balanța financiară. C.N.V.M. nu a semnalat nimic, deci, logic, totul a fost în regulă. Când valoarea portofoliului de titluri necotate a depășit cu mult cota admisă de 10%, C.N.V.M. n-a făcut nimic.

Potrivit aceluiași raport, FNI are (avea?!) lichidități de peste 1500 milioane lei. S-au plătit peste 200 miliarde, deci ar mai trebui să fie 1300 de miliarde. Nimeni nu a răspuns la întrebarea dacă acești bani există în realitate sau doar pe hârtie. Și unde? Dar C.N.V.M. a avizat și verificat acest bilanț de la F.N.I. Atunci de ce, acum, Ștefan Boboc, președintele acestui organism spune că se fac verificări? Din moment ce s-au făcut o dată? Oricum am întoarce-o C.N.V.M. nu și-a făcut datoria. Iar Ștefan Boboc, în loc să-și dea demisia pe loc, pasează responsabilitatea.

O altă întrebare fără răspuns este celebrul contract de cauțiune (garantare) dintre CEC și SOV INVEST, contract încheiat în decembrie 1999 și pe care oficialii îl consideră nul. Nul pentru că nu a avut două semnături. Pe de altă parte, investitorii au primit acasă, prin poștă, în cursul lunii martie o scrisoare de la SOV INVEST și o alta de la CEC, intitulată chiar „Declarație CEC", în care apare sigla CEC alături de cea a FNI. Printre altele se spune: „În calitate de proprietar al F.N.I., alături de Centrocoop, Casa de Economii și Consemnațiuni este direct interesată de succesele dumneavoastră".

Mulți investitori sunt în vârstă. Ei nu au auzit de FNI, dar au auzit de CEC. De aceea și-au depus banii la FNI, CEC fiind o garanție în ochii lor.

Acum CEC neagă că este parte la această afacere. Când a fost transmisă această scrisoare, cu sigla CEC, angajând și CEC-ul, nici un oficial nu a luat o poziție oficială. O poziție prin care să infirme cele spuse în respectiva scrisoare. Când bomba a explodat, e ușor să zici că nu ești implicat.

Unde în lume s-a mai pomenit ca o firmă să se folosească de sigla alteia și nimeni să nu se sesizeze? Povestea că nici un oficial n-a știut, nu ține. Iar oamenii cărora acum le crește tensiunea și sunt în pragul disperării nu vor doar explicații.

Așadar **nu una, ci mai multe reguli au fost încălcate**. Nu s-a petrecut nici o demisie, nici un responsabil nu și-a tras un glonț în cap. Asta pentru că regulile sunt doar pentru cetățenii anonimi. Nerespectarea legilor se pare că este singura regulă respectată la noi. Cine va răspunde? Cred că ghiciți răspunsul.

G. CONSTANTINESCU

Ieri, Poliția Arad, la cererea investitorilor, a sigilat și a pus sediul FNI Arad sub pază.

CASA DE ECONOMII SI CONSEMNATIUNI

FNI
FONDUL NATIONAL DE INVESTITII

În calitate de proprietar al Fondului Național de Investiții, alături de CENTROCOOP, Casa de Economii și Consemnațiuni este direct interesată de succesele dumneavoastră, ale investitorilor FNI.

Afaceri cu peisaj pe Valea Mureșului

TURIȘTI LA... GURA RAIULUI!

„Dacă nu era Partidul Comunist, eram și astăzi slugă și în opinci", stă scris cu litere de-o șchioapă la intrarea în complexul turistic „GURA RAIULUI". Afirmație pe care proprietarul acestuia o spune oricui cu mândrie. Amplasat la 600 de metri de șoseaua națională Arad-Deva (DN 7) în localitatea Julița, pe malul pârâului cu același nume, complexul a apărut în peisajul turistic arădean în urmă cu patru ani. „Înainte de revoluție am trăit o vreme în Germania, dar niciodată n-am uitat că până la 14 ani am umblat în opinci și am fost slugă în satul natal. Așa că, gândul îmi era mereu la revenirea în țară. Am zis întotdeauna că bradul miroase mai frumos și păsările cântă mai bine în țara mea decât în străinătate. Tot ce am realizat aici am făcut pentru mine, dar și pentru a arăta străinilor că sunt și români capabili să facă afaceri de nivel european", spune Ioan Gabor, proprietarul complexului „GURA RAIULUI". În 1992 a cumpărat grădinile a trei săteni din localitate și a început munca. Nu avea acces decât cu roaba, așa că primul lucru pe care l-a făcut a fost drumul de acces. „Zi și noapte am muncit. Tot ce se vede aici am făcut cu mâinile mele. În afară de dimineața zilei de Paști, în toate sărbătorile am lucrat. Am aprins dimineața o lumânare, l-am rugat pe Dumnezeu să mă ierte și am trecut la treabă", ne-a mărturisit Gabor.

Primii clienți au trecut pragul stațiunii în '96 când a dat în folosință un mic bar. Azi trag la „GURA RAIULUI" turiști din toată Europa și din America, complexul fiind încadrat în Asociația Națională de Agro-turism. În patru căsuțe cochete și în camerele de patru-cinci stele se asigură 20 de locuri de cazare. Piscina, plaja, terenul de tenis de câmp, jocurile de societate, întregesc condițiile oferite de proprietar. Cu toate acestea Ioan Gabor nu este pe deplin mulțumit: „După '89 toți s-au bătut cu cărămida în piept că ajută Agro-tursimul. Vorbe goale. Am bătut la zeci de uși și nimeni nu m-a ajutat cu un leu. Nici măcar un telefon public n-au binevoit cei de la ROMTELECOM să instaleze în complex. Nu pentru mine ci pentru turiști." Pentru că a arborat drapelele tricolore și a scris mare pe cele patru căsuțe „OCROTEȘTE DOAMNE POPORUL ROMÂN", mulți l-au etichetat pe Gabor drept ultranaționalist. „Nu e așa, dovadă că-i tratez mai bine pe străinii care-mi calcă pragul decât pe români. Primarul din Makó-Ungaria a venit aici pentru o zi și a plecat abia după patru", a ținut să remarce proprietarul complexului. Anul trecut un om de afaceri grec i-a oferit un milion de dolari în schimbul complexului turistic, dar l-a refuzat. Ioan Gabor și-a motivat refuzul simplu: „Am băgat în «GURA RAIULUI» SUFLETUL MEU. Orice se poate vinde, dar sufletul nu".

FLORIN TRUȚ

Efectul crizei financiar-bancare

CREȘTE PRESIUNEA ASUPRA CURSULUI DE SCHIMB VALUTAR

În ultimele două zile, la casele de schimb valutar s-a observat o creștere a cotațiilor leu-dolar și leu-marcă. Criza de pe piața financiară - provocată de prăbușirea FNI și de retrageri de numerar destul de masive de la unele bănci - reprezintă un motiv de speculație pentru casele de schimb, care au afișat cursuri între 21.300-21.500 lei/dolar (la vânzare). Și cursul de schimb leu-DM a cunoscut o creștere, marca germană vânzându-se chiar cu 10.000 lei.

În Arad, chiar dacă populația nu s-a înghesuit la casele de schimb valutar (cum s-a întâmplat în alte orașe), cererea de valută a cunoscut, totuși, o oarecare creștere față de săptămâna trecută, apreciază un operator de la o casă de schimb din oraș.

G. K.

GUVERNUL A ANUNȚAT TARIFE MAJORATE LA GAZ

● Acestea intră în vigoare doar după apariția hotărârii de Guvern în acest sens

Guvernul a hotărât, în cadrul memorandumului cu FMI pentru prelungirea acordului de împrumut stand-by, majorarea tarifului la gaze naturale. Măsura ar urma să intre în vigoare de la 1 iunie, însă, deocamdată, nu a apărut hotărârea de Guvern care prevede acest lucru.

„Noi nu am primit nici o înștiințare în acest sens, spune Nicolae Alexa, directorul Distrigaz Arad. Chiar zilele trecute am avut o întâlnire cu șefii mei și nu s-a discutat despre asta."

Chiar dacă nu se știe, încă, nimic concret, o majorare a tarifului la gaze naturale ne așteaptă sigur. Modificarea prețului e iminentă, deoarece vechiul tarif, fixat în vara anului trecut, corespundea unei parități de 14.000 lei/dolar, iar acum dolarul depășește 20.000 lei.

Noul tarif anunțat de Guvern va fi 1.100 lei + TVA (19%). În prezent, acesta este de 900 lei/mc, la care se adaugă TVA (taxa pe valoare adăugată se aplică începând cu luna aprilie).

G. KNAP

Dobânzile bancare în vigoare la 30.05.2000

Denumirea băncii	Suma minimă (lei)		Dobânda (% pe an)													
			Persoane fizice							Persoane juridice						
	Persoane fizice	Persoane juridice	la vedere	Pe termen de (luni)						la vedere	Pe termen de (luni)					
				1	2	3	6	9	12		1	2	3	6	9	12
BCR	*	25.000.000	10	38	-	39	40	41	42	10	38	-	39	40	41	42
BRD	100.000	*	10	35	36	37	38	39	40	10	33	34	35	36	37	38
B. Transilvania	300.000	25.000.000	9	37	-	39	38	36	36	9	33	-	36	35	33	32
B.I.R.	300.000	15.000.000	8	37	-	40	41	42	42	8	33	-	34	35	36	37
BancPost	500.000	500.000	9	36	-	37	38	39	40	9	34	-	35	36	-	30
B. Agricolă	100.000	2.000.000	9	41	-	41	42	42	42	9	41	-	41	42	42	42
B. P. Aurora	100.000	10.000.000	12	42	-	44	45	41	40	12	42	-	44	45	41	40
B. P. Phoenix	500.000	500.000	10	46	-	47	48	-	50	10	46	-	47	48	-	50

ATENȚIE ARĂDENI

DORIȚI CONTOARE LEGALE? ACHIZIȚIONAȚI ȘI MONTAȚI NUMAI CONTOARE OMOLOGATE ÎN ROMÂNIA!

Ca urmare a repetatelor sesizări privind fenomenul de import și comercializarea ilegală a contoarelor de apă și energie termică, **Biroul Român de Metrologie Legală** atrage atenția tuturor celor interesați asupra condițiilor metrologice legale ce trebuie îndeplinite de aceste tipuri de contoare:

1. Orice aparat de măsură utilizat în România trebuie să se încadreze în Normele Metrologiei Legale stabilite de **Biroul Român de Metrologie Legală (BRML) București**.

2. În cazul contoarelor de apă și energie termică, se prevăd următoarele:

a) existența aprobării de model obținută în România pentru fiecare tip de aparat în parte;

b) firmele care produc și comercializează direct contoare trebuie să fie autorizate de **BRML** pentru aceste activități și să dețină aprobarea de importator emisă de **BRML**;

c) contoarele legale sunt marcate pe cadran cu marca **RO** și sunt sigilate cu plombă, având de asemenea, marca **RO**;

d) existența, în momentul cumpărării contorului, a unui buletin de verificare metrologică inițială. **VERIFICAREA METROLOGICĂ INIȚIALĂ** trebuie efectuată în țară, într-un laborator autorizat de pe teritoriul României.

e) **BRML** nu va efectua nici un fel de verificări metrologice, decât pentru contoarele care dețin aprobări de model în România;

Atragem atenția ca înainte de achiziționarea unui contor să se verifice legalitatea acestuia conform celor menționate mai sus, în vederea prevenirii unor neplăceri ulterioare.

Inspectorii **BRML** vor efectua controale pentru depistarea infractorilor, atât în cadrul asociațiilor de locatari, instalatorilor, cât și a comercianților de astfel de produse.

Comunicat din partea BRML pentru Zona de Vest
Ing. GEORGE DAN IONCU
Director BRML pentru Zona de Vest
(1420576)

Invitatul nostru

„NU MI-AM SPUS ULTIMUL CUVÂNT ÎN ANTRENORAT”

● afirmă antrenorul Marcel Coraș

După o experiență de două luni de zile la cârma UTA-ei, antrenorul Marcel Coraș s-a întors la clubul de la care a plecat, Astra. Despre perioada petrecută în curtea „Bătrânei Doamne” și intențiile sale de viitor am discutat ieri, la Clubul Presei, unde Marcel Coraș a fost invitatul ziarului nostru...

– D-le Coraș, cum ați caracteriza scurta perioadă de antrenor la UTA?

– În primul rând aș vrea să mulțumesc părții române de la UTA pentru încrederea avută în mine, în momentul numirii. Am acceptat oferta UTA-ei ca pe o provocare cu mine însumi, vrând să-mi demonstrez mie, oamenilor de fotbal și spectatorilor arădeni, că nu mi-am spus ultimul cuvânt în antrenorat. Făcând un bilanț al celor două luni petrecute la UTA, cred că am reușit să opresc din toate punctele de vedere căderea echipei. Am avut satisfacții, dar și eșecuri, care sunt inerente în munca cu oamenii. Oricum, vreau să mulțumesc jucătorilor pentru modul în care am colaborat.

– Ați declarat la ultima conferință de presă că UTA ar fi promovat cu orice antrenor român. Ce ați vrut să spuneți?

– Așa este. La jumătatea campionatului echipa era la +9 „la adevăr”, avea nevoie de o pregătire de iarnă corespunzătoare la munte, în România, jucătorii români fiind familiarizați cu clima de-aici. S-a preferat varianta italiană, păguboasă. Ca dovadă că am avut dreptate, după meciul cu UTA, Gazul a mai dus doar două puncte de-afară. Dacă noi îi băteam la Arad, câștigam la Motru, ne apropiam la un punct și visul promovării era mult mai aproape.

– Ați fi putut face mai mult la UTA?

– Da, consider că puteam mai mult. Trebuia să batem acasă pe Electrobere și Aro și cu +7 „la adevăr”, terminam pe locul doi, mult mai aproape de aspirațiile clubului.

– Sincer, nu v-ați fi așteptat la o propunere de prelungire a contractului cu UTA?

– Discuția și înțelegerea verbală avută cu conducerea clubului va expira pe 1 iunie. Dacă ei sunt mulțumiți de mine, urmează să-mi propună o reînnoire a contractului. Cum, însă, nimeni nu mi-a propus nimic, se pare că munca mea nu a fost apreciată ca atare.

– D-le Coraș, ce îi lipsește echipei fanion a Aradului pentru a promova în divizia A?

– Păi, în ordine, câțiva jucători de valoare, o susținere financiară adecvată și mult noroc.

– Acum sunteți în vacanță sau ați revenit la Motorul Astra?

– Vizavi de relațiile cu UTA sunt în vacanță, iar la Astra sunt în activitate. Discuția mea cu cei din conducerea Astrei este ca și finalizată, ei dorind să revin ca antrenor principal.

– Pentru ca această echipă nou promovată în eșalonul trei să facă față exigențelor, de ce ar mai avea nevoie?

– Avem nevoie de un lot de jucători competitiv, de un sprijin financiar consistent și de o logistică foarte bună în timp.

– Veți ataca promovarea în Divizia B?

– Pentru mine, o clasare între locurile 2-6 ar fi un lucru extraordinar. Am în vizor câțiva jucători pentru întărirea echipei. Este vorba de

Diaconescu, Sas, Mariș și Plisca (toți UTA), Chirilă. Zamă, Suciu, Folea, Blăniță (toți Universitatea Arad). De asemenea, aștept implicarea părții americane în sprijinirea echipei și cooptarea a cât mai mulți sponsori în jurul ei.

– Credeți că, în sfârșit, echipele divizionare „C” arădene vor ajunge la un numitor comun?

– Ar fi cazul să ne așezăm cu toții la o masă rotundă, iar cea mai bună echipă, cu posibilitățile financiare cele mai complexe, să fie sprijinită pentru o eventuală promovare.

– D-le Coraș, vă mulțumesc și vă doresc mult succes în viitor.

DANIEL SCRIDON
Foto: **V. MUSCA**

Astăzi se decide

RĂMÂNE SAU NU GANDOLFI?

Mai repede decât s-a preconizat, ședința Consiliului de administrație de la F. C. UTA se va desfășura astăzi, de la ora 17,30, la sala 33 a Consiliului Județean. Din motive care nouă ne scapă, principalul investitor de la F. C. UTA a dorit să vadă astăzi dacă autoritățile locale au rezolvat problema stadionului.

După ce se va afla punctul de vedere al aleșilor noștri, Angelo Gandolfi va lua o decizie. Se va retrage, ori nu? Aceasta este întrebarea!

Pe la colțuri se aude că el va rămâne la UTA, deoarece nu poate pierde așa ușor banii investiți, însă hotărârea se ia astăzi și va fi comunicată într-o conferință de presă, imediat după ședință.

LEO S.

Dacia Pitești vrea să cedeze locul

Conducerea clubului Dacia Pitești intenționează să cedeze locul echipei argeșene din Divizia B echipelor Universitatea Cluj sau Politehnica Timișoara, deoarece nu este normal ca două formații de mare tradiție în fotbalul românesc să evolueze în Divizia C, se arată într-un comunicat al clubului piteștean, remis, marți, agenției MEDIAFAX.

În comunicat se precizează că intenția clubului piteștean nu are ca scop tranzacții speculative din punct de vedere financiar sau de coordonare a unei echipe satelit și faptul că media spectatorilor ce vizionează meciurile echipei Dacia Pitești (ocupanta locului patru în seria I) este mai mică decît a suporterilor echipelor Politehnica Timișoara și Universitatea Cluj.

MEMORIALUL „NICOLAE DUMITRESCU“

Astăzi, începând cu orele 18,00 sunt programate partidele turului secund al Memorialului „Nicolae Dumitrescu“ la fotbal:

- **Motorul Astra - UTA (juniori republicani)**
- **Crișul Chișineu Criș - Comera Arad**
- **Crișana Sebiș - F.C. Ineu**
- **Podgoria Ghioroc - Gloria Arad**

SUCCESUL ÎNOTĂTORILOR ARĂDENI ÎN UNGARIA

La sfârșitul săptămânii trecute o serie de înotători valoroși pregătiți de prof. Viorel Bitang de la CSS Arad și Universitatea CSM Conar Arad au participat în Ungaria la un concurs dotat cu „Cupa Harkany”. La start s-au aliniat peste 700 de înotători din Iugoslavia, Slovacia, Macedonia, Croația, Bosnia-Herțegovina, România și Ungaria, competiția figurând în calendarul LEN (Liga Europeană de Natație).

În probele de juniori sportivii CSS Arad au avut rezultate deosebite. Astfel Puskel Lilla Orsolya a câștigat proba de 50 m liber, iar la 100 m liber a ocupat locul 3. Tot un loc 1 a obținut și Radu Mihai Moldovan la 50 m spate și locul 3 la 50 m liber.

În întrecerea seniorilor, reprezentanții de la Universitatea CSM Conar Arad s-au remarcat prin sportivii: Daria Coroș, locul 1 la 100 m fluture, Dan Ardelean, locul 1 la 1000 m spate, Norbert Lux, locul 3 la 100 m spate și Cosmin Cuciurean, locul 3 la 100 m bras. De asemenea stafeta arădeană a Univ. CSM Conar a câștigat locul 1 la 4x50 m liber și tot locul 1 la 4x50 mi mixt.

Sunt rezultate pentru care atât sportivii arădeni, cât și antrenorul lor merită felicitări.

ALEX. CHEBELEU

COMUNICAT A.J.F.

Având în vedere alegerile locale din data de 04.06.2000, toate jocurile din etapa de duminică, 04.06.2000, din campionatul județean „Onoare“ și „Promoţie“, seria A, se vor disputa în ziua de sâmbătă, 03.06.2000, orele 18,00, conform programării.

Liceul cu program sportiv

CLUBUL SPORTIV ȘCOLAR ARAD

Organizează concurs de admitere în clasa a V-a pentru anul școlar 2000-2001 la clasele de sport pentru următoarele discipline sportive:

1. atletism; 2. baschet; 3. caiac; 4. gimnastică; 5. handbal; 6. înot; 7. tenis de câmp și alte sporturi

Număr de locuri: 50 - 2 clase

Înscrierea - acte necesare:

● fișă de înscriere; certificat de naștere copie și original, adeverință medicală eliberată de cabinetul medical pentru sportivi sau policlinica teritorială

● **înscrierile**: se fac la sediul C. S. Școlar, str. Pictor Grigorescu nr. 12, lângă restaurantul „Perla Mureșului” - telefon/fax 251059.

Graficul organizării concursului:

15 iunie-20 iunie - depunerea fișelor de înscriere
- controlul medical

21 iunie-22 iunie - susținerea probelor de aptitudini

23 iunie - afișarea rezultatelor

Probe de aptitudini:

- alergare viteză
- săritură lungime
- alergare rezistență
- aruncarea mingii de oină

Informații suplimentare: la sediul C. S. Școlar, str. Pictor Grigorescu nr. 12, Arad, telefon/fax 251059

ANTRENORUL JAVIER IRURETA VA MERGE PE JOS 100 DE KILOMETRI

Javier Irureta, antrenorul campioanei Spaniei, Deportivo La Coruna, a început, luni dimineață, o călătorie pe jos de 100 de kilometri, între localitățile Sarria și Saint-Jacques de Compostela, informează AFP.

Tehnicianul echipei Deportivo anunțase, cu zece zile înainte de finalul campionatului național, că va efectua acest "pelerinaj", dacă elevii săi vor cîștiga titlul.

În călătoria sa, Irureta este însoțit de secundul său, de preparatorul fizic și de purtătorul de cuvînt al clubului spaniol. Ei urmează să ajungă la Saint-Jacques de Compostela miercuri sau joi.

CAMPIONATUL JUDEȚEAN „PROMOȚIE”

Seria A

Inter Zimand Cuz-Voința Munar 3-3 (1-1)

La Zimand Cuz, Inter din localitate a pierdut o șansă de a se apropia de promovarea într-un eșalon superior. Jocul gazdelor a fost șters, adversarii arătând, surprinzător, mai multă ambiție și motivație (s-a ridicat problema unei mobilizări financiare din partea contracandidatei pecicane). Rezultatul este just, conform cu situația din teren. ● Teren care a fost amplasat înaintea începerii stagiunii. Deocamdată nu există gard de protecție și vestiare, locul celor din urmă fiind luat de o baracă amenajată. Vor apărea, însă, în cazul promovării. ● Localnicii sunt sprijiniți de dl. Levai, de la Asociația Agricolă. În echipă figurează un singur fotbalist din Zimand Cuz, ceilalți provenind din Zimandul Nou și Arad. Valoarea jucătorilor nu se ridică la nivelul campionatului „Onoare”, fapt recunoscut chiar de dl. Kelemen, din conducerea grupării. ● Clubul trăiește și din donații, întrucât nu există bilete de meci. ● Spectatorii au fost prezenți în număr de circa 100. Printre ei s-a aflat și arbitrul arădean Victor Ciurescu ● Observator A.J.F. a fost Hristos Mețcaș, care a vegheat ca oamenii de ordine să își facă datoria. Oricum, publicul s-a dovedit liniștit ● La final, s-au verificat carnetele de legitimare ale lui Cheșa și Muj, suspectați de gazde că ar fi evoluat „pe fals”. Ambii au fost găsiți în ordine ● Cel mai bun jucător al Interului a fost Balogh. Acesta a revenit după trei săptămâni de absență cauzată de o accidentare (arsură) ● Au arbitrat cu unele greșeli, fără a influența scorul, tinerii Marius Ilea și Marius Ardelean ● În deschidere: Zimand Cuz-Păuliș 2-1 (0-1), în cadrul Cupei A. J. F., categoria fotbaliști născuți în anul 1985.

Formații:

Inter: Pap-F. Pop, Rusu, Szambo (D. Pop, min. 46), Jurău, Kiss, Voicu, Rusu, Balint, Balogh, Megyesi (Kulcsar, min. 76). **Antrenor:** Gheorghe Curuțiu.

Voința: Antal-Rus, Mihai, Barbu, Iugu, Alutoaie, Iacob, Cheșa, Aldan (Muj, min. 73), Puliac (David, min. 46), Cosma. **Antrenor:** Adrian Puliac.

Au înscris: Balogh (min. 8 și 60), Megyesi (min. 55), respectiv Iacob (min. 18 și 83), Iugu (min. 65).

Rezultatele etapei a XXIV-a

Satu Mare-Sânleani 1-5; Glogovăț-Arkit 3-0; Zimand Cuz-Munar 3-3; Secusigiu-Covăsânț 5-4; Ususău-Pecica 2-4; Horia-Fântânele 3-0 (f. j.). Cruceni a stat.

Clasament

1. Pecica	22	16	3	3	57-23	51	(+18)
2. Sânleani	22	16	2	4	73-31	50	(+17)
3. Zimand Cuz	22	15	1	6	70-47	46	(+13)
4. Satu Mare	22	13	2	7	64-34	41	(+8)
5. Glogovăț	23	10	4	9	42-51	34	(-2)
6. Horia	22	10	1	11	47-56	31	(-2)
7. Munar	22	9	1	12	53-53	28	(-5)
8. Secusigiu	23	9	1	13	51-75	28	(-5)
9. Arkit	22	8	3	11	43-55	27	(-6)
10. Ususău	22	7	4	11	52-62	25	(-8)
11. Cruceni	22	7	4	11	46-59	25	(-8)
12. Covăsânț	22	6	1	15	53-62	19	(-14)
13. Fântânele	22	3	3	16	26-69	12	(-21)

● Rezultatele întâlnirilor Zimand Cuz-Sânleani 2-2 (etapa a XXII-a) și Pecica-Zimand Cuz 1-0 (etapa a XXIII-a) au fost omologate cu 3-0, respectiv 0-3, în ambele cazuri echipele sancționate folosind jucători în stare de suspendare.

● Eagles Fântânele nu s-a înscris pentru retur.

Seria C

Steaua '99 Chisindia-Minesis Gurahonț 3-4 (1-3)

Duminică, ora 18, teren Buteni, spectatori 100. **Au marcat:** F. Pașca - min. 40 și 47, Păiușan - min. 90, respectiv Vesa - min. 23 și 30, Lulușa - min. 35, Sida - min. 60.

Chisindia: Pop-D. Gurban, Cornea, Mureșan, Bumb, Rașca, F. Pașca, C. Pașca, Roman, Păiușan, M. Gurban. **Au mai jucat:** Rad, Irina. **Antrenor:** Teodor Anghel.

Gurahonț: Giurea-Sida, Bădău, Miclea, Banici, D. Gligor, V. Gligor, Ilica, Motorca, Lulușa, Vesa. **Au mai jucat:** Hord, Sururgiu. **Antrenor:** Mircea Lupei.

Au arbitrat bine: C. Păcurar-I. Cotuna.

Andezitul Vârfurile-Explormin Hălmagiu 7-1 (3-0)

Au marcat: Gorcea - min. 14, 50, 60 și 73; Jurcă - min. 30, Pană - min. 41, Fl. Gavrilă - min. 77, respectiv Golea - min. 64.

Vârfurile: Adam-Balint, C. Gavrilă, Demian, Huștiuc, Jurcă, Paveliuc, Banciu, Gorcea, Fl. Gavrilă, Pană. **Au mai jucat:** Buică, M. Iuga, S. Iuga. **Antrenor:** Iulian Pațica.

Hălmagiu: Moț-Sima, Furdea, Groza, Dărău, Iagăr, Tat, Golea, Rus, N. Bora, Caiș. **Au mai jucat:** T. Bora, Tașcă. **Antrenor:** Nicolae Groza.

Au arbitrat bine: D. Buică-G. Hărduț-O. Coman.

Eternul derby zonal s-a desfășurat sub semnul fair-play-ului, într-o organizare impecabilă a clubului gazdă. Echipa din Vârfurile s-a autodepășit prin jocul prestat, oaspeții nereușind să țină piept iureșului impus de Andezitul.

Rezultatele ultimei etape

Vârfurile-Hălmagiu 7-1; Dezna-Buteni 8-6, Hășmaș-Dinamo Sebiș 5-6; Universitatea Sebiș-Lunca Teuzului2-2; Chisindia-Gurahonț 3-4. Bocsig a stat.

Clasament final

1. Gurahonț	20	13	2	5	52-26	41	(+11)
2. Dezna	20	13	1	6	44-37	40	(+10)
3. D. Sebiș	20	13	1	6	55-33	40	(+7)
4. Hășmaș	20	12	4	4	64-30	40	(+10)
5. Buteni	20	11	3	6	59-41	36	(+3)
6. Vârfurile	20	9	3	8	51-34	30	(0)
7. Hălmagiu	20	8	3	9	34-44	27	(-3)
8. L. Teuzului	20	7	3	10	57-48	24	(-6)
9. Bocsig	20	5	4	11	30-52	19	(-11)
10. „U” Sebiș	20	5	3	12	25-55	18	(-12)
11. Chisindia	20	0	1	19	18-29	1	(-29)

● Minesis Gurahonț a promovat în „Onoare”

Grupaj realizat de
ADRIAN HĂRȚĂU
CĂLIN MNERIE
GELU GROZA

LUPTA PENTRU PUTERE - PE BANII POPORULUI !

(Urmare din pagina 1)

Care a fost scopul scandalului? Sub perdeaua de fum provocată de acest scandal, se uită afacerea Costea, se uită firul roșu, se uită mineriadele. Ce-i mai pasă cetățeanului lovit în buzunarul propriu de prostii ca firul roșu sau afișele lui Ion Iliescu? El a rămas fără o para chioară, iar scandalurile cu fire roșii și afișe i se par de pe altă lume. Nu e treaba lui asta, e treaba politicienilor. Banii lui contează, și nu altceva!

Inteligența - dacă această diversiune poate fi numită inteligență - celor care au provocat scandalul este diabolică: **în lupta electorală a fost atrasă chiar ținta, electoratul.** Dacă în afacerile provocate de actuala putere pentru a discredita opoziția, electoratul era implicat oarecum la modul indirect (chiar dacă noi am plătit afișele lui Iliescu, iar politicește țara are de suferit din cauza duplicitarismului lui Ion Iliescu), scandalul cu FNI îi aduce pe cetățeni în postură de actori principali. Dar nu orice fel de actori, ci victime. Și cine ar fi vinovații? Simplu. Actuala putere, prin țărănistul Camenco Petrovici, fost director la CEC (care chiar este vinovat) și așa mai departe. Până se descoperă toți vinovații, ștampila a fost pusă.

Diversiunea nu s-a limitat la FNI, ci a continuat cu BCR, cea mai puternică bancă a României. Despre BCR unii au spus că este însăși România. Moartea BCR ar însemna catastrofa României. **„Un atentat la România”**, așa a fost numită diversiunea care a vizat distrugerea BCR.

Mâna foștilor (și actualilor) securiști din partide se vede de la o poștă. Metodele lor (telefoane diversioniste, șoapte pe la colțuri, îndemnuri **„nevinovate“** către cetățeni să-și scoată banii) sunt prea cunoscute ca să nu se știe de unde vin. Pentru a elimina diversiunea s-au implicat însuși președintele țării, primul ministru și mass-media care, cum se știe, au un mare rol în crearea unei opinii. Scandalul a fost aplanat, deocamdată, BCR merge mai departe, iar diversiunea a căzut.

Se ivesc însă la orizont noi scandaluri: FNA, Gelsor și cine știe ce se mai pune la cale.

Ceea ce e foarte grav este faptul că, în disputa oarbă pentru putere, clasa politică românească a implicat și populația țării. Cei care au fost păgubiți de FNI va trebui să recupereze o parte din bani. Se amăgește cineva că acei bani îi vor da cei care i-au furat? Nici vorbă! Toți banii pe care i-au devalizat din bănci marii mafioți, au fost recuperați din buzunarele cetățeanului român. Căci cetățeanul a fost lovit de două ori: o dată când i s-au furat banii și a doua oară când i se iau bani la bugetul care trebuie să acopere toate găurile create de marii hoți ai tranziției. Hoți care - s-a dovedit - merg adeseori mână în mână cu lideri ai clasei politice românești.

Puterea a atacat cu firul roșu și cu afacerea Costea și afișele lui Ion Iliescu. Țintă directă: opoziția, în speță PDSR și ApR. Opoziția, zic liderii puterii, răspunde cu FNI și BCR. Țintă: puterea actuală și populația României. Să recunoaștem că opoziția a lovit mult mai complex și mai eficient. Pentru că a atras la modul direct în luptă și cetățeanul. **Securiștii opoziției sunt mai inteligenți decât securiștii puterii.** Cine este marele perdant în toate aceste măgării naționale reunite sub titlul lupta pentru putere? Puterea actuală? Pe ici, pe colo doar, pentru că unii dintre ei tot se vor alege. Opoziția? Nici vorbă! Vor prelua puterea și vor continua hoțiile întrerupte (oarecum) în 1996.

Marele perdant este poporul român. Marele perdant este țara.

O clasă politică compromisă - cu unele excepții - luptă cu toate mijloacele posibile pentru putere. Unii - în speță, opoziția în frunte cu PDSR - îi sacrifică chiar pe cei cărora le va cerși votul - cetățenii români. Îi pasă cuiva de cetățeanul român? Categoric, nu! După ce merge la urne și își dă votul, cetățeanul n-are decât să crape în pace și onor.

Dilema cumplită a cetățeanului român înșelat și escrocat: cu cine să votezi? Într-o țară de hoți, șarlatani, devalizatori de bănci, demagogi, cetățeanul român va trebui să-l aleagă pe cel mai puțin hoț, pe cel mai puțin șarlatan, pe cel mai puțin demagog.

„Eu cu cine votez?”

DREPTUL LA REPLICĂ

Către, Redacția ziarului „Adevărul“ ARAD

Domnule Director Dorel Zăvoianu,

În virtutea dreptului la replică, vă solicit respectuos publicarea următoarelor rânduri, ca răspuns la editorialul de sâmbătă, 27 mai 2000, semnat de dl. Ștefan Tabuia.

Deși am fost în nenumărate rânduri atacat de dl. Tabuia, una din persoanele care în anul 1990 a primit ilegal peste 18.000 mp în intravilanul Aradului la suma de 1 leu/mp pe an, am crezut de cuviință să nu mai redeschid acest subiect. Ba, mai mult chiar, răspunzând provocării premeditate a d-lui Marian, care m-a acuzat pe postul de televiziune Intersat că aș fi tracasat 200 de arădeni cu un proces, nici nu l-am pomenit pe dl. Tabuia, iar în materialul prezentat pe post am acoperit cu pastă albă numele dumnealui.

Doresc să menționez faptul că acest document prezentat la Intersat cât și celelalte documente oficiale care sunt probe de necontestat ce confirmă aceste rânduri, au fost depuse la redacție împreună cu prezentul articol.

Acțiunea de revocare în justiție a celor 200 de atribuiri ilegale a fost pornită de Consiliul Local al municipiului Arad, care a votat-o în unanimitate de voturi, iar în ceea ce mă privește o spun din nou cât se poate de răspicat: **nu** am avut și nu am absolut nimic împotriva acelor întreprinzători care lucrează în mod cinstit.

Voi sprijini, așa cum am făcut-o întotdeauna, orice inițiativă care este spre binele Aradului și arădenilor.

Din respect pentru dumneavoastră și pentru Adevăr doresc să clarific o dată pentru totdeauna acest subiect.

Iată cum stau lucrurile:

Între anii 1990 și 1991, până la apariția Legii nr. 50/91 care **cere** ca terenurile să fie obținute **doar** prin licitație publică, au fost **atribuite** terenuri în intravilanul Aradului, unele **dintre ele de o foarte mare valoare**, unui număr de aproximativ 200 de persoane.

De menționat că **legea în vigoare** la acea dată era Legea nr. 4 din **1973** care **nu** permitea atribuirea unor suprafețe mai mari de 100 mp, în vederea construirii de case proprietate personală, **persoanelor** care **nu** dețineau în proprietate **o locuință**.

Imediat după primele alegeri locale libere din 1992 s-a constituit **Consiliul Local Municipal** din care făceau parte consilieri ai mai multor partide.

Consiliul Local a dorit să facă o **inventariere** a bunurilor orașului, așa cum era și firesc, și a început **verificarea** tuturor cazurilor de atribuiri de terenuri. **S-a format o comisie** din domnii consilieri, care în urma verificărilor amănunțite a constatat următoarele:

1. **Nu** exista **documentație completă** aproape **la nici unul din cazuri**.

2. **Nu** s-au făcut **verificări** din care să rezulte că persoanele respective **dețineau sau nu** o locuință în proprietate.

3. **Nu** au existat **criterii** de atribuire și nici o metodologie - astfel din aproximativ 500 de cereri depuse au fost rezolvate **pe sprânceană** doar o parte - **fără nici un criteriu corect de selecționare** a cererilor depuse.

4. Deoarece aceste terenuri aparțineau orașului, iar noi trebuia **să apărăm interesele tuturor arădenilor** și **nu** doar ale anumitor persoane, Consiliul Local a hotărât în unanimitate, așa cum reiese din procesul verbal de ședință, prin **Hotărârea nr. 37** din 17 sept. 1992 **revocarea** tuturor acestor atribuiri făcute cu **încălcarea** flagrantă a legii.

Au fost atribuite **terenuri** de până la 18.000 mp, aproape 2 ha de teren intravilan cu **o taxă anuală** de doar 1 leu pe mp. Pentru a nu mai complica și mai mult lucrurile, deoarece pe unele din terenuri se **construiseră** deja case și alte feluri de construcții, Curtea de Apel din Timișoara, prin decizia civilă irevocabilă nr. 147 din 10 noiembrie 1994 a hotărât că este în interesul ambelor părți să se rezolve pe cale **amiabilă** situația, prin **încheierea** unor contracte de **concesiune**. Aceasta însemna că în loc de 1 leu/mp urma să se plătească către Primărie sume de mii de ori mai mari.

Se arată în decizia Curții de Apel:

„Este indiscutabil că, atribuirea către beneficiarii menționați în anexa Hot. nr. 37/92 a unor suprafețe de teren ce depășesc 100 mp pentru un apartament, constituie un act **lovit de nulitate absolută**“ - deci se recunoaște că terenurile au fost date în mod abuziv, ilegal.

În urma acestei decizii în care s-a dat, **de fapt, câștig Aradului**, Consiliul Local a **concesionat** aceste terenuri la **valoarea** reală a acestora. S-a făcut astfel dreptate Aradului și arădenilor pentru că banii aceștia vă aparțin dvs.

Cred că ceea ce era de demonstrat a fost demonstrat.

CRISTIAN MOISESCU

Hălmagiu:

Primarul care POATE readuce faima târgului de altădată

IRHAȘIU OCTAVIA ELEONORA

(candidat pe lista A.N.C.D.)

● 39 ani, 2 copii (MIHAELA, NORI) - cadru farmaceutic

OBIECTIVE PROPUSE

▼ gospodărire locală eficientă, drumuri care vor fi refăcute
▼ crearea de noi locuri de muncă, prin atragerea de investitori (zona este pitorească, oamenii deosebiți)
▼ implicare pozitivă în CULTURĂ - ÎNVĂȚĂMÂNT - INFORMATICĂ
▼ CUNOSC PROBLEMELE DE SĂNĂTATE PUBLICĂ ȘI ASISTENȚĂ SANITARĂ. LE VOI ÎMBUNĂTĂȚI, ajutându-mi localnicii
▼ DISCIPLINAREA CIVICĂ, îmbunătățirea rețelei comerciale
▼ Hălmagiu este zonă ideală pentru SPORT - TURISM. Voi sprijini localnicii pentru a câștiga din aceste activități. Deja Arena de BOX este o certitudine!
▼ PIAȚA LOCALĂ VA FI COMPLET REAMENAJATĂ. Pentru tineri, dar nu numai, voi creea un ȘTRAND
▼ implicare în redobândirea proprietăților de către cei care le-au avut
▼ RELAȚII DE ÎNFRĂȚIRE INTERNAȚIONALĂ. Agroturismul, sportul, tradițiile locale sunt de partea noastră. Să le valorificăm!

Cetățeni ai comunei Hălmagiu!

La 4 iunie, NUMAI PRIN VOTUL dumneavoastră vom putea realiza obiectivele propuse.

Am fost, SUNT ȘI VOI FI ALĂTURI DE DUMNEAVOASTRĂ!

VOTAȚI IRHAȘIU OCTAVIA ELEONORA!

CDR

votați

NEDA GHEORGHE

un primar pentru Lipova

Împreună cu echipa de consilieri vom lupta pentru:

-cinste;
-corectitudine;
-demnitate;
-transparență în privința cheltuielilor locale;
-redarea identității cartierelor (Lipova Băi, Radna, Șoimoș) și relansarea lor în circuitul turistic;
-realizarea unui portofoliu viabil de proiecte în vederea obținerii finanțelor interne și externe (introducerea gazului metan, extinderea rețelelor de apă și canal);
-aplicarea cu corectitudine a legilor de retrocedare a proprietăților;
-crearea unei baze polisportive multifuncționale cuplată cu extinderea pieței Bazar;
-redarea identității culturale a orașului, odinioară cel mai important pol cultural și religios al zonei;
-punerea în valoare a monumentelor istorice și arhitectonice a localității;
-redesenarea și reamenajarea zonelor verzi ale orașului;
-realizarea Planului Urbanistic General a orașului care să prevadă concesionarea de locuri de casă pentru tinerele familii;
-facilitarea accesului la informațiile tehnice și economice a micilor producători, în vederea realizării unor exploatări agricole eficiente;
-redarea demnității învățământului lipovan;
-angrenarea angajaților primăriei și a serviciilor publice, precum și a tuturor cetățenilor în realizarea unei imagini europene a orașului .

Omul care sfințește locul !

IERI, ADRIAN NĂSTASE S-A ÎNTÂLNIT CU ARĂDENII

În cursul zilei de ieri, prim-vicepreşedintele PDSR - Adrian Năstase a făcut o vizită electorală în judeţul nostru pe traseul Sântana-Pâncota-Ineu-Şiria-Covăsânţ-Lipova-Arad. Prim-vicepreşedintele PDSR a fost însoţit de preşedintele PDSR Arad Avram Crăciun, prim-vicepreşedintele Pavel Sârbu, vicepreşedintele Gheorghe Pele, deputatul Şerban Mihăilescu, senatorul Ioan Bold, deputatul Teodor Jurca precum şi de Mihai Bar, preşedintele PDSR Bihor şi Mihai Rudeanu, preşedintele PDSR Hunedoara.

Ștefan Muscă, Iosif Retter, Dorel Popa, alături de staff-ul PDSR

Pâinea de Sântana

În centrul orașului Sântana, Adrian Năstase a fost întâmpinat cu pâine și sare de peste trei sute de simpatizanți, în frunte cu IOAN ILICA - candidatul PDSR pentru Primăria Sântana - și ȘTEFAN MUSCĂ, candidatul PDSR pentru Primăria comunei Olari. Cetățenii care l-au întâmpinat pe Adrian Năstase au scandat lozinci pro PDSR și s-au plâns: **„Știm să facem cea mai bună pâine din România, dar astăzi am ajuns să murim de foame! O să vă votăm ca să veniți iarăși la putere!"**. Deși a zăbovit doar câteva minute în mijlocul locuitorilor - programul vizitei fiind extrem de încărcat - prim-vicepreședintele Adrian Năstase le-a spus să privească **„cu încredere în viitor și pe 4 iunie să-i voteze pe cei mai buni."**

Adrian Năstase și Iosif Retter

Pâncota - un oraș care-l votează pe Iosif Retter

La Pâncota, Adrian Năstase a fost primit la Casa de Cultură într-o sală arhiplină. Oamenii se înghesuiau efectiv pe coridoare ca să-l asculte: **„Acest oraș are nevoie să-și pornească motoarele. Marea noastră bătălie nu va fi una pentru lichidarea întreprinderilor sau pentru distrugerea agriculturii, ci pentru PRODUCEREA DE NOI LOCURI DE MUNCĂ. Nu este posibil ca România să importe de trei ori mai mult decât exportă. Nu este posibil ca să scadă numărul locuitorilor, după cum nu este posibil să se descurajeze inițiativa privată. VOTAȚI PENTRU REVENIREA ȚĂRII PE FĂGAȘUL EI NORMAL! VOTAȚI PRIMARUL PE CARE-L PROPUNEM NOI: IOSIF RETTER, UN OM GOSPODAR ȘI PRICEPUT!**

După discursul prim-vicepreședintelui Adrian Năstase, **Iosif Retter** a declarat: **„Mă angajez să ridic orașul Pâncota, care acum seamănă mai mult a comună."**

La Ineu - o echipă de oameni gospodari

În sala Casei de Cultură din Ineu, Adrian Năstase a arătat că **„avem încredere în experiența dlui Liviu Sârb, candidatul nostru pentru primăria orașului. În ultimii patru ani, orașul d-voastră parcă a înghețat. La 4 iunie să cumpăniți dacă macaraua de lângă spital s-a mai mișcat sau nu, dacă astăzi sunt mai multe sau mai puține locuri de muncă decât înainte de 1996 și dacă sunteți dispuși să mai încercați o nouă aventură. Tot răul se poate schimba în bine, dar numai prin votul d-voastră. De aceea vă propunem un primar cu experiență și o echipă de oameni gospodari, care pot relansa Ineul. Orice s-ar întâmpla, noi le stăm alături."**

Alături de Liviu Sârb, Adrian Năstase semnează în cartea de onoare a orașului Ineu

În finalul întrunirii, dl. Liviu Sîrb i-a mulțumit prim-vicepreședintelui Adrian Năstase pentru frumoasele cuvinte rostite și pentru salutul președintelui Ion Iliescu, precum și d-lui Avram Crăciun „care m-a ajutat totdeauna și niciodată nu m-a lăsat să greșesc."

Slavici poate reveni la Șiria

La Șiria, în fața Muzeului „Ioan Slavici", Adrian Năstase s-a întâlnit cu un numeros grup de simpatizanți PDSR, în frunte cu Petru Bodea, candidatul cel mai bine plasat pentru primăria localității: **„Șiria merită să devină un oraș prosper. Are tradiție, are oameni harnici, îi mai trebuie doar un primar competent!"**

Vizitând Muzeul „Ioan Slavici", Adrian Năstase s-a dovedit a fi un fin cunoscător de artă, încadrând fiecare tablou în școala picturală pe care o reprezintă. Aflând că osemintele marelui scriitor român Ioan Slavaici se găsesc încă la Panciu, Adrian Năstase s-a angajat să facă toate demersurile necesare pentru ca autorul celebrelor nuvele românești să-și găsească odihna de veci la Șiria.

Primire călduroasă la Șiria

Lipova - Orașul care-și va redobândi identitatea cu Petre Toma

Petre Toma - primarul care va lansa Lipova

„Bine aţi venit într-un vechi oraș românesc, atestat încă din 1241! Azi, Lipova trăiește mai rău ca oricând. Industria este falimentară, agricultura e la pământ, iar serviciile către populație nu-și mai au rostul..." Așa l-a întâmpinat Petre Toma pe Adrian Năstase, liderul PDSR, care le-a prezentat locuitorilor din Lipova (peste 600 de alegători) soluțiile relansării: „un primar ca Petre Toma, o echipă de consilieri pe măsură, un guvern PDSR și un președinte ca Ion Iliescu. Într-o astfel de conjunctură favorabilă, Lipova va ieși din medievalitate și își va regăsi identitatea. Cu Petre Toma, Lipova își va redeschide întreprinderile tradiționale, își va asfalta strada principală și nu se va rezuma doar la exportul de bușteni sau de fier vechi."

DORU SINACI
OLIMPIU BULZAN
Foto: ȘT. MATYAȘ

IERI, ADRIAN NĂSTASE S-A ÎNTÂLNIT CU ARĂDENII

PDSR A DEPUS 50.000.000 DE LEI LA B.C. R.

Încă de la începutul conferinței de presă, desfășurată la Teatrul de Stat, prim-vicepreședintele PDSR a ținut să precizeze faptul că a venit să aducă mesajul Biroului Executiv Central al partidului, care sprijină cu tărie candidații de la Arad. ● În momentul în care Adrian Năstase a intrat în municipiul Arad, s-a îndreptat spre sediul BCR, unde a depus 50.000.000 de lei. Din totalul sumei, 10.000.000 au fost oferiți de către dl. Năstase, iar restul de cei din staff-ul PDSR Arad. Referitor la acest lucru, prim-vicepreședintele PDSR spunea următoarele: **„Mesajul nostru a fost simplu, explicit și fără echivoc: noi depunem bani la BCR, și nu scoatem bani de la BCR!"** Tot referitor la sistemul bancar românesc, dl. Năstase a făcut o declarație șocantă: **„Telefoanele la clienții BCR veneau dintr-o țară vecină și «prietenă». Asta, în contextul în care BCR reprezintă ultima bancă românească care mai poate**

Conferința de presă a prim-vicepreședintelui PDSR - Adrian Năstase

sprijini industria din această țară! Isărescu vrea să privatizeze toate băncile și bănuiesc că vor fi preluate de «băieții buni» din străinătate, care preferă să le cumpere pe 2-300.000 de dolari și nu pe 2-3 miliarde!"

Ce au făcut țărăniștii cu F. N. I.?

„Dezastrul F. N. I., care macină sute de mii de români - ce s-au trezit peste noapte fără banii depuși - este, potrivit dlui Năstase, opera CDR-ului, care a gestionat prost acest Fond. Fostul director național al CEC-ULUI - Camenco Petrovici (membru marcant al PNȚCD), a cumpărat înainte de scandal 20% din acțiunile FNI. Nu le-a cumpărat el personal, ci pe actele instituției pe care „cu onor" o conducea. Mai târziu s-a făcut că n-a știut ce semnează... **„A făcut aceste greșeli fie datorită senilității, fie din cauza unor argumente care l-au făcut să-și schimbe opinia"**, a comentat dl. Năstase. ● **„Actuala putere (CDR-PD-UDMR) a dus țara la un dezastru economic și instabilitate politică"** a fost concluzia prim-vicepreședintelui PDSR.

DOREL POPA - primarul ideal al Aradului (celorlalți le lipsesc BANII!)

Plăcut impresionat de prestația dlui **ing. Dorel Popa**, dl. **Năstase** a declarat: **„Dl. ing. Popa este un om remarcabil, de ținută, cu vocație de constructor. Dorel Popa are conexiuni în exteriorul țării și astfel va putea să-și finanțeze proiectele - fiind un primar ideal. Sunt convins că există și alți primari gospodari, dar nu au anvergura necesară pentru a trece de frontiera județului și a țării. Nouă, românilor, nu ideile ne lipsesc, ci banii!"**

„Costea regretă că l-a sprijinit pe Meleșcanu!"

Astăzi, după cum spunea dl. Adrian Năstase, va avea loc la București o conferință de presă în care se vor prezenta rezultatele unui sondaj de opinie al Fundației Söros, făcut imediat după „scandalul Cotea". Paradoxal, efectele acestui scandal s-au întors ca un bumerang asupra celor care l-au **produs, întărind poziția PDSR-ului. Nu am încă datele concrete ale acestui sondaj, dar semnalele sunt mai mult decât favorabile pentru partidul nostru. Oamenii au ajuns la limita disperării și această campanie murdară, făcută de putere cu ajutorul consilierilor străini nu îi poate înșela pe români."** Iată, în final, câteva reflecții „marca" **Adrian Năstase**, referitoare la controversatul personaj Costea: „Acest om (n. r. Costea) a încercat să schimbe ierarhia în PDSR. ● **Costea îmi spunea că îi pare rău că l-a sprijinit pe Meleșcanu și că mă prefera pe mine în locul lui... Dar eu... consider că loialitatea este o trăsătură de caracter. Mă amuzam în 1998, când dl. Meleșcanu vorbea despre moralitate...** ● Costea este un păpușar care la rândul lui este jucat de un alt PĂPUȘAR!"

OLIMPIU BULZAN

MITINGUL DIN SALA MARE A TEATRULUI DE STAT ARAD

Imediat după conferința de presă, în sala mare a Teatrului de Stat din Arad a avut loc un miting electoral. Primul care a vorbit mulțimii de oameni a fost președintele PDSR Arad - Avram Crăciun. Iată o parte din discursul d-lui Crăciun:

„Unii spun că destinul îți este dat însă, de multe ori acest precept a fost infirmat, demonstrându-se că destinul poate fi schimbat în bine doar atunci când oamenii cetății au fost hotărâți, uniți și cu credință în Dumnezeu.

Această șansă o avem și noi astăzi. Cea mai mare parte a populației și-a dat seama că schimbarea promisă în 1996 de către actuala putere a fost, de fapt, o mare trădare națională și o abdicare de la valorile moral-creștine cu privire la neam și țară. Ca o consecință firească, Partidul Democrației Sociale din România este cotat ca o șansă certă pentru România și pentru drumul său european.

Am venit aici, astăzi, pentru că suntem convinși că și Aradul are această șansă...

Prin tot ceea ce am prezentat populației, sub formă de platformă electorală, programe specifice pe domenii de activitate, echipă managerială, voință, știință, hotărâre, relații și deschideri, și nu în ultimul rând prin ceea ce am realizat în mandatul trecut, am demonstrat că suntem capabili să realizăm această șansă.

Susținerea noastră se bazează pe experiența trăită de oameni după '96, comparativ cu perioada 91-96. Orice om de bună-credință vede ce au făcut reprezentanții noștri și ce au făcut cei de acum. Ne recunoaștem greșelile, dar la o judecată limpede se poate vedea că Aradul, în perioada 91-96 și-a conturat clar obiectivele și trăsăturile de principală poartă de intrare și legătură a României cu Europa centrală și de vest.

Din păcate însă, cei de acum (Guvern, Consiliu Județean și Primărie) au întrerupt programul, folosind ca motivație reforma și au făcut ca Aradul să cadă din nou, mai ales față de Timișoara și Oradea, cu care suntem vecini, prieteni, dar și concurenți.

Trebuie să reamintim arădenilor că după Revoluția din decembrie 1989, Primăria Aradului și Consiliul Județean Arad au fost conduse până acum numai de reprezentanți ce și-au zis de dreapta, unii dintre ei fiind și falși creștini, falși democrați și chiar clienți ai justiției, profitori ai banilor publici. Cu aceștia în frunte, Aradul a decăzut într-o beznă din ce în ce mai profundă și trăiește într-o atmosferă de demagogie și falsitate, riscând să-și piardă complet identitatea.

HAIDEȚI ACUM, stimați arădeni, să reînnodăm firul dorințelor noastre și să redăm tuturor șansa în care credem cu toții.

Un mare cărturar francez (Voltaire), spunea în secolul trecut: «Popoarele s-au înălțat de-a lungul istoriei în măsura în care au avut în casele lor pe DUMNEZEU».

În această idee, și nu numai, noi am propus un candidat de primar cu adevărat creștin.

Să venim cu toții în 4 iunie și să VOTĂM:

DOREL POPA!

pentru că vrem ca și copiii noștri să poată zâmbi într-un ARAD european."

Principiile succesului

A urmat discursul dlui ing. Dorel Popa - candidatul PDSR la Primăria Arad - care a fost direct și concis, stârnind ropote de aplauze. După ce a salutat oaspeții din Dallas, care au fost prezenți în Sala Teatrului din Arad, să-l susțină, Dorel Popa a transmis arădenilor următorul mesaj: **„Motivare, delegare, implicare!"** Apoi a explicat toate cele trei principii, pe scurt:

DELEGARE

Există oameni care spun că se pricep la toate. Eu nu sunt acela!

Cine nu va face ceea ce trebuie în Primărie va fi liber să lase pe altul în locul lui. Ca să mă înțelegeți, eu nu sunt specialist în drumuri, dar o să-mi aduc cel mai bun specialist în drumuri. Dincolo de orice, sunt inginer și știu să citesc un proiect. Cine nu știe să-și pună în valoare subalternii nu este un bun conducător!

Lansarea candidatului PDSR - ing. Dorel Popa - un primar ideal pentru Arad.

MOTIVARE

Dacă arăți că VREI și că ȘTII, oamenii te susțin în ceea ce vrei să faci. E bine să se știe că în cazul în care voi ajunge primar contez pe fiecare arădean.

Împreună vom reuși.

IMPLICARE

Trebuie să ne implicăm toți, pentru a contribui la renașterea și dezvoltarea industrială, agricolă și cultural-spirituală a orașului nostru. Dacă nu știm să ne ajutăm singuri, nu are rost să mizăm pe străinătate. Economicul dictează politicul! Dar să nu uităm că nici măcar marile puteri economice nu se descurcă singure, ci colaborează între ele.

„DRUMUL E BUN" - *spune CDR - dar 75% din populație consideră* DIRECȚIA GREȘITĂ

Ultimul care s-a adresat arădenilor a fost invitatul serii - dl. ADRIAN NĂSTASE, care și-a început discursul cu un mesaj: „ION ILIESCU m-a delegat să-l susțin pe DOREL POPA!" Potrivit prim-vicepreședintelui PDSR, premierul a întocmit două strategii pentru Comunitatea Europeană, deși trebuia numai una. Care este motivația acestei confuzii? ● **„Drumul e bun"** spun cei de la CDR. Din păcate, 75% din populația țării consideră direcția greșită. Doar câteva „mici" exemple: Șomajul a crescut de la 6% la 14%, în anul acesta cifra șomerilor se ridică la 200.000. Ce vor pune acești oameni pe masă? Nimeni nu știe, după cum nimeni nu se îngrijește de acest lucru. Nimeni, în afară de PDSR, partidul care spune că trebuie să ne descurcăm prin noi înșine, că trebuie să clădim Europa la noi acasă, și să nu așteptăm mila marilor puteri.

DOREL POPA este candidatul ideal pentru Arad. ȘTIE SĂ FACĂ, POATE SĂ FACĂ ȘI AM CERTITUDINEA CĂ VA FACE TOTUL PENTRU BUNĂSTAREA ARADULUI.

Am ales un om serios, pentru un oraș serios!

Aceasta este cea mai bună dovadă pentru dorința noastră de mai bine.

Vă propunem un primar de anvergură mondială, pentru că Aradul este un oraș de anvergură. Este poarta de Vest a României. Este legătura noastră cu lumea..."

Vreau să-i asigur pe arădeni, și în mod special pe cei din CARTIERELE Aradului, că nu i-am uitat și că îmi voi concentra toată atenția asupra problemelor legate de viața lor de zi cu zi.

Nu voi lua nici o hotărâre importantă, privind Aradul și cartierul în care trăiesc, fără a mă consulta înainte în mod direct cu ei.

Sunt arădean și nimic din ceea ce se întâmplă în Arad nu îmi este indiferent.

Vă rog să fiți alături de mine.

Vă mulțumesc,
CRISTIAN MOISESCU

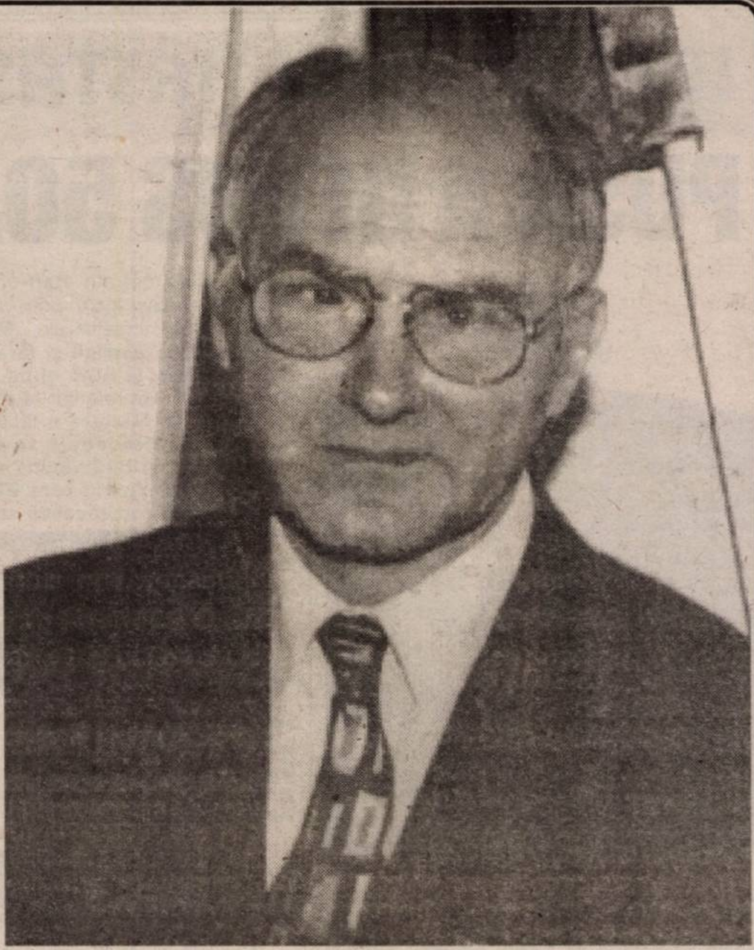

Votați PRIMAR poziția 17
CONSILIERII LOCALI PPDR, poziția 17
CONSILIERII JUDEȚENI PPDR, poziția 5

PD

Domnule primar interimar

Am luat la cunoștință cu surprindere de inițiativa dumneavoastră de a edita un pliant informativ al serviciului social al Primăriei municipiului Arad pe care l-ați distribuit cu generozitate cetățenilor orașului în săptămâna care a trecut. Inițiativa în sine este lăudabilă și, de altfel, eu însumi mi-am propus să apropii toate serviciile Primăriei Arad de cetățean prin acest gen de mijloace de informare. Această propunere este în spiritul transparenței care a caracterizat segmentele administrației locale conduse de Partidul Democrat.

Ceea ce m-a surprins neplăcut, și nu doar pe mine, ci și pe alți numeroși cetățeni ai Aradului care ne-au semnalat acest fapt, este momentul pe care l-ați ales pentru realizarea și distribuirea pliantului în cauză. Ne întrebăm cu toții de ce în ultimii 4 ani, când ați fost viceprimar ales și primar interimar, nu ați avut astfel de inițiative, cu atât mai mult cu cât domeniul dumneavoastră de activitate a fost cel social? Răspunsul nu e greu de găsit având în vedere că ne aflăm pe ultima sută de metri a campaniei electorale pentru alegerile locale. Numai că această coincidență ridică serioase semne de întrebare referitoare la moralitatea acțiunii întreprinse.

În fapt, resursele utilizate pentru realizarea și distribuirea pliantului au fost în beneficiul campaniei dumneavoastră electorale. Ne întrebăm și noi, la fel ca mulți cetățeni ai

Aradului, cum se potrivește această campanie mascată cu cinstea și corectitudinea subliniată de dumneavoastră în ultimele apariții mass-media?

Semne de întrebare ridică, de altfel, și tipărirea și distribuirea în cutiile poștale ale arădenilor a felicitărilor de Paști semnate de dumneavoastră.

Vă solicităm pe această cale să faceți publice costurile acestor inițiative care în mod evident se răsfrâng asupra banilor noștri ai tuturor și cât la sută reprezintă ele din fondurile dumneavoastră de campanie.

Cu respect, al dumneavoastră,
EMANOIL VOICU
candidat PD la funcția de primar al Aradului

PS PARTIDUL SOCIALIST

VOTAȚI STEAUA VOASTRĂ NOROCOASĂ
VOTAȚI PARTIDUL SOCIALIST !

LILIANA TRIFU

BRUNO BIRINGER

CONSILIERI MUNICIPALI AI PARTIDULUI SOCIALIST

DRAGI ARĂDENI,

*Credem că v-ați săturat de actuala clasă politică. Credem că, datorită promisiunilor neonorate ale actualilor politicieni, vă cutremurați doar când auziți cuvintele **„Politică"** și **„Campanie electorală"**. Această stare se va accentua dacă nu vă veți implica și dumneavoastră, alături de noi, în încercarea de a schimba aceste lucruri.*

*Cine suntem noi? **Doi tineri, în vârstă de 26, respectiv 33 de ani**, care n-am fost niciodată înregimentați politic și care, ca și dumneavoastră, ne-am săturat de infantilismul politic ce a dus la actuala stare de mizerie și sărăcie din România.*

Noi nu vrem să vă promitem imposibilul ci, doar că, alături de dumneavoastră, vom încerca să facem ceva pentru a reveni la normal.

VOTAȚI STEAUA VOASTRĂ NOROCOASĂ.
VOTAȚI POZIȚIA DOI (2) de pe buletinele de vot.

VALENTIN PAUL NEAMȚ

ALȚII DESPRE EL

Câte nu se spun, mai ales la ceas de cumpănă despre un om. Pentru că, la urma urmelor, în spatele primarului, și a avocatului și a politicianului și a administratorului Paul Valentin Neamț, se ascunde totuși un om. Cu calitățile și defectele, cu frământările, cu eșecurile și cu bucuriile lui. Care n-a pretins niciodată că e perfect că nu greșește, că nu întotdeauna face alegerea cea mai potrivită. De fapt, credem că tocmai aici se ascunde marea lui calitate. Luat ca întreg, prin felul lui de a fi, el a reușit să creeze în Primărie, într-un moment de răscruce, ceea ce se cheamă echilibru.

VALENTIN PAUL NEAMȚ n-a reușit să-i mulțumească pe toți, dar se poate plimba oricând cu capul sus printre arădeni.

VALENTIN PAUL NEAMȚ nu promite miracole dar a adus mari investiții străine în oraș, Aradul devenind un concurent redutabil pentru Oradea și Timișoara.

VALENTIN PAUL NEAMȚ știe că nu este perfect dar este primarul care a dus întotdeauna lucrurile până la capăt.

ȘOMER:
„Am încredere în el"

SAVU IONEL SIMION, șomer, Pionierilor nr. 11, cap de familie cu 11 copii: „Domnul primar Valentin Paul Neamț ne-a ajutat de fiecare dată când m-am dus la dânsul cu câte o problemă. Eu am încredere în el".

MEDIC:
„E un om cult"

Prof. univ. dr. MARIA PUȘCHIȚA, medic primar, șef secție interne la Spitalul Județean Arad: „Valentin Neamț este un om serios, un bun familist, o persoană cultă. Este în stare să rezolve problemele Aradului".

ANTRENOR:
„Țin la el"

BARBU GHIȚAN, antrenor de polo la Astra-Arad: „Am copilărit împreună, eu țin la el".

PROFESOR UNIVERSITAR:
„E un om deosebit"

LIZICA MIHUȚ, profesor universitar, rector la Universitatea „Aurel Vlaicu" din Arad: „Valentin Neamț este fiul unui om deosebit, ca și tatăl său, fapt pentru care am încredere în el. A ajutat și sunt convinsă că va ajuta și pe viitor învățământul superior arădean și cultura."

PENSIONAR:
„Mi-a schimbat viața"

MARGARETA SIMINCURESCU, 69 ani, beneficiară a Centrului de zi pentru vârstnici din Micălaca din anul 1996: „Îi mulțumesc din suflet domnului primar Neamț pentru tot ceea ce-a făcut pentru cei ca noi. De când l-am cunoscut, viața mea s-a schimbat".

INVESTITOR STRĂIN:
„Singurul primar care a vrut să vândă terenuri"

DE BORTOLI NDB Logistica: „Am colaborat bine cu administrația arădeană reprezentată de domnul primar Valentin Paul Neamț și avem în continuare proiecte comune care vor crea multe locuri de muncă. Este singurul primar care a fost de acord să vândă teren pentru investițiile făcute de noi".

AVOCAT:
„Va fi un primar bun"

Avocat IOAN NEGRU TICĂ: „Valentin Paul Neamț a făcut multe lucruri bune pentru oraș și sunt convins că și în următorii patru ani va fi un primar bun."

FOSTĂ GLORIE ARĂDEANĂ:
„Unde a putut a ajutat pe toată lumea"

FLAVIUS DOMIDE: „La el a mers toată lumea cu tot felul de probleme. Unde a putut Valentin Neamț a ajutat pe toată lumea".

LIBERALI PENTRU CONSILIUL LOCAL

PUTEREA
NOASTRĂ
LOCALĂ

PUIA SEVER DORU

◆ *Născut la 11.XI.1944 în Arad*
◆ *De profesie, inginer*
◆ *Specialist în evaluarea bunurilor și în tranzacții comerciale*

CE DOREȘTE SĂ REALIZEZE

- *Promovarea de politici necesare stimulării creșterii economice*
- *Stimularea comerțului liber și a accesului pe piețe*
- *Promovarea parteneriatului public privat, pentru eficientizarea serviciilor publice*

NOI SPUNEM ADEVĂRUL!
NOI NU IMPROVIZĂM!
LIBERALII NU PROMIT FĂRĂ ACOPERIRE!
LIBERALII ȘTIU CE VOR!

VOTAȚI CANDIDAȚII LIBERALI!
VOTAȚI SĂGEATA!

Nu risipiți votul spre stânga !

În perioada 26-28 mai a.c., Fundația "EUROPA 2010" a realizat un sondaj de opinie, pe raza Municipiului Arad, cu privire la intenția de vot pentru candidații de primar. Sondajul a fost efectuat pe un eșantion reprezentativ de 960 de subiecți cu drept de vot, având o marjă de eroare de 2,7-3,5%.
Conform acestui sondaj, ordinea primilor clasați în preferințele electoratului este următoarea:

OVIDIU MARIAN (CDR)	17,02%
POPA DORU (PDSR)	14,81%
ROMAN MIRCEA PETRU (ApR)	13,84%
NEAMȚ VALENTIN PAUL (PNL)	12,82%
MOISESCU CRISTIAN (PPDR)	7,24%
BOGNAR LEVENTE (UDMR)	6,83%
NEAMȚU SORIN (PUR)	3,67%
VOICU EMANOIL (PD)	3,48%
ROMAN GELU (UFD)	3,34%
Alții	16,95%

Există pericolul ca voturile dumneavoastră să fie risipite între candidații de aceeași culoare politică!

Alegeți-l pe cel cu șanse mai mari.

Strângeți voturile!

CDR

MONEASA - O PERLĂ A APUSENILOR

PDSR **Prin muncă și pricepere spre o viață mai bună**

CONDEA TERENTIE - UN PRIMAR ALĂTURI DE OAMENI ȘI PENTRU OAMENI

Obiective realizate pentru binele cetățenilor și lansarea comunei spre o localitate urbană:

- modernizarea sediului primăriei, devenind o adevărată casă a comunei;
- crearea celor mai bune condiții pentru procesul de învățământ, prin repararea școlilor și a grădinițelor, chiar de la temelie;
- reparații interioare și exterioare la Dispensarul uman din localitatea Moneasa, creând condiții pentru supravegherea sănătății oamenilor;
- repararea căminelor culturale;
- modernizarea scenei în aer liber, păstrând și modernizând tradițiile culturale legate de comuna Moneasa;
- modernizarea localității - am fost inițiatorul proiectului planului general de urbanism pentru localitatea Moneasa (PUG).

S-au întreprins diverse acțiuni și măsuri concrete pentru ridicarea gradului de civilizație prin:

- extinderea rețelei de apă în toată comuna, inclusiv în satul aparținător, **Rănușa**;
- modernizarea drumurilor și străzilor comunale prin asfaltare;
- construirea de poduri comunale și podețe la standardele actuale, din surse proprii;
- modernizarea serviciului de salubritate prin dotarea cu mașină specială și utilaje adecvate;
- consolidări de maluri prin construirea de kilometri de diguri și de colmatări de albii.
- iluminarea localității la standarde europene;
- introducerea canalului TVR 2 printr-un microreleu;
- dotarea primăriei cu mașini, tractoare și utilaje agricole, pentru a veni în sprijinul cetățenilor, creând cel mai puternic serviciu de autofinanțare, prin prestările făcute către populație;
- a încurajat privatizarea și în mod deosebit a celor orientați spre producție, calea cea mai sigură pentru prosperitate.

Obiective în curs de derulare:

- privatizarea S. C. MONEASA S. A. - care în cel mai scurt timp trebuie să revină în elita Turismului Internațional;
- modernizarea rețelei de telefoane pe raza comunei prin introducerea fibrei optice și instalarea a două centrale telefonice digitale;
- modernizarea Drumului județean care străbate întreaga localitate;

ÎMPREUNĂ CU CETĂȚENII ȘI CONSILIERII ÎȘI PROPUNE:

- începerea lucrărilor și desemarea Drumului de legătură Moneasa-Vașcău, ca drum național;
- introducerea televiziunii prin cablu;
- deschiderea unei noi cariere de marmură cu investitori externi pentru crearea de noi locuri de muncă;
- sprijinirea agricultorilor și în primul rând a crescătorilor de animale, specific zonei de munte;
- Intervenție la legislativ în elaborarea unor legi prin care bunurile localității să influențeze bugetul local (lemn, marmură);

Vă pezentăm echipa consilierilor locali la care puteți observa profesionalismul lor:

1. Groza Spiridon	profesor
2. Bortiș Miron	maistru
3. Jidoi Cristian	medic veterinar
4. Coroi Mircea	profesor
5 Galea Sorin	subinginer
6. Ciupertea Mihai	măcelar
7. Groza Gheorghe	bucătar
8. Dragoș Aurel	șofer
9. Dragoș Mihai	bucătar
10. Groza Iosif	tractorist

PS PARTIDUL SOCIALIST

La Vârfurile SIDA VOICU - consilier local

♦ Este moț din Vârfurile, cunoaște problemele și necazurile moților

♦ A propus și a obținut acordarea de facilități prin carnetele de moț

♦ Își propune să obțină avantaje pentru crescătorii de animale și să lupte pentru redeschiderea carierelor de piatră

♦ Dorește înființarea în comună a unei fabrici pentru prelucrarea laptelui.

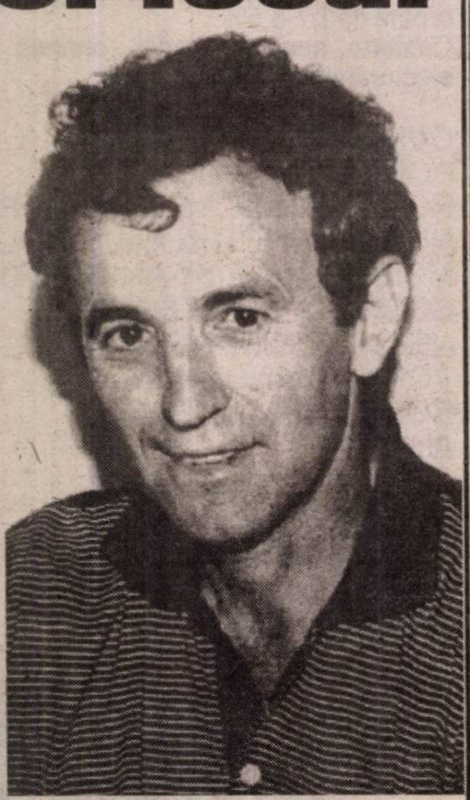

SIDA VOICU

un consilier de care comuna Vârfurile și oamenii săi au nevoie.

PNR

DAN CIUCURIȚĂ

candidat PNR pentru Consiliul Municipal

Votând PNR, votăm:

- a treia cale
- un om cinstit
- un bun economist
- un om care promovează noul
- un tânăr care vrea să se afirme

Votând PNR Aradul va avea:

- o perspectivă occidentală
- un trai mai bun
- demnitate națională
- competență administrativă

DAN CIUCURIȚĂ *s-a născut în anul 1972. Este căsătorit și are un copil. ♦ A absolvit Facultatea de* **Marketing-Management** *din Arad ♦ Se ocupă de cartierul Aurel Vlaicu ♦ Este tânăr și dorește să se afirme.*

ApR

ALIANȚA PENTRU ROMÂNIA

CHIPER GHEORGHE

CANDIDAT ApR PENTRU CONSILIUL JUDEȚEAN

- **60 ani**
- **căsătorit**
- **2 copii - 2 nepoate**
- **inginer agronom**
- **cursuri de administrație publică, Grecia, 1994**

■ Este în slujba județului, a cetățenilor, așa cum a dat dovadă în cei 38 de ani de muncă din care în ultimii 8 ani ca și vicepreședinte și consilier la Consiliul Județean Arad

■ Prin experiență, corectitudine, cinste și promovarea investițiilor în teritoriu, funcție de priorități și nu pe bază de orientare politică, a contribuit la soluționarea multor probleme ale județului Arad

■ Garanția acordării votului dumneavoastră o reprezintă realizările de până acum

PENTRU TOATE ACESTEA

VOTAȚI LA POZIȚIA 4 DIN BULETINUL DE VOT, LISTA CONSILIERILOR JUDEȚENI ApR, O ECHIPĂ DE PROFESIONIȘTI CARE VREA, POATE ȘI ȘTIE SĂ FACĂ MAI MULTĂ ADMINISTRAȚIE ȘI MAI PUȚINĂ POLITICĂ.

VOTAȚI CHIPER GHEORGHE

Avocat RODICA BORZA

Candidat pentru Consiliul Local. Voi fi Avocatul Dumneavoastră în cadrul CLM Arad

Obiectivele principale ale activității mele în folosul arădenilor vor fi:

1. **Controlul** public al activității Primăriei Arad
2. **Protecția** agenților economici arădeni și a locurilor de muncă ale arădenilor prin facilități fiscale
3. **Garantarea** drepturilor cetățenilor defavorizați: copii, femei, pensionari

Votați cu ÎNCREDERE candidații ApR

PUTEREA DUMNEAVOASTRĂ ESTE ÎNCREDEREA, INVESTIȚI-O ACUM ÎN CANDIDAȚII ApR

ApR

ApR

Alianța pentru România

IOAN TURCIN

Un primar în folosul Păulișului

■ Am pornit în 1994, afacerea care s-a dezvoltat și azi lucrez 620 ha teren arabil

■ Sunt un om care nu se sperie de muncă de aceea doresc să ne extindem și la Sâmbăteni unde terenul nu este lucrat de trei ani

■ Societatea Agricolă dispune de utilaje moderne și performante în care am investit mulți bani pentru a lucra cu ele pământul oamenilor

■ Chiar dacă voi fi ales primar, Societatea Agricolă Spicul Turcin va continua să funcționeze ca și până acum la Păuliș, Cladova și Sâmbăteni

■ M-am hotărât să candidez, deoarece, consilier fiind mi-am dat seama că Primăria Păuliș nu face tot ce ar putea pentru oameni; am constatat și sesizat Consiliului Local numeroase ilegalități (concesionări de terenuri, netrimiterea spre validare a hotărârilor și proceselor verbale din aprilie '99 etc.).

■ Ca primar al Păulișului:
Voi lucra doar pentru cetățean!

DACĂ VOI AJUNGE PRIMAR PRIORITĂȚILE MELE SUNT:

▲ eliberarea titlurilor de proprietate în întreaga localitate

▲ aducerea și montarea brodului peste Mureș

▲ amenajarea unor gropi de gunoi

▲ canalizarea de la blocurile IAS din Barațca

Votați IOAN TURCIN

candidatul ApR la Primăria Păuliș

Votați consilierii ApR

Prin ambiția primarului GHEORGHE FEIEȘ

DE DOI ANI, SEBIȘUL ESTE CENTRU UNIVERSITAR

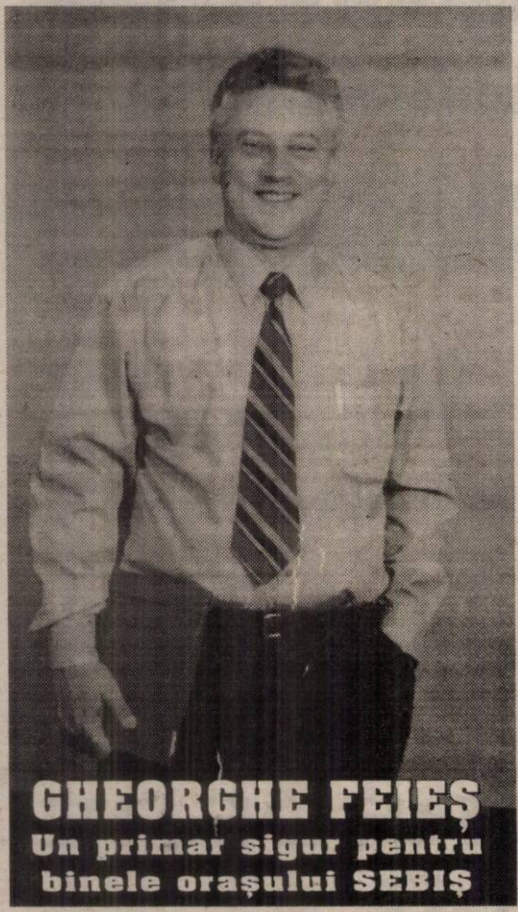

● Dialog cu prof. OCTAVIAN ANA, director general adjunct al filialei Sebiș a Universității „Vasile Goldiș"

– Cine ar fi crezut - nu cu mult timp în urmă - că în Sebiș ar putea ființa o universitate?

– Plecând de la ideea că nimic nu este imposibil, coroborată cu dorința ca orașul Sebiș, deși cel mai mic din județ, să iasă în evidență cu activități care să-i contureze o identitate, o personalitate aparte, alături de alte inițiative, s-a născut și aceea de înființare a învățământului universitar. Puțini sunt cei care au crezut în această reușită (sunt chiar și acum, la doi ani de la înființare, unele voci neîncrezătoare în afirmarea învățământului superior la Sebiș).

– Cum s-a trecut de la idee la fapte?

– În primul rând prin demersurile oficialităților locale în frunte cu primarul Gheorghe Feieș. Apoi prin receptivitatea de care au dat dovadă prof. univ. dr. Aurel Ardelean, rectorul Universității de Vest „Vasile Goldiș" și colaboratorii domniei sale. Plecând de la ambiția de a transpune în practică o idee acum doi ani, de la un telefon din holul Bibliotecii, s-a reușit, împreună cu toți cei dispuși la implicare, să punem bazele celor două colegii - Colegiul Universitar de Marketing în Turism și Activități Hoteliere și Colegiul Universitar de Asistență Socială - cu aproape 200 de studenți.

– Ce importanță are Universitatea în Sebiș?

– Sebișul se înscrie ca primul centru universitar de pe Valea Crișului Alb. Prin venirea profesorilor spre studenți - nu concentrarea studenților în centre mamut - se reduc cheltuielile de transport, cazare, masă pe care studenții sunt nevoiți să le suporte în marile centre universitare. De asemenea, sunt atrase și cadre din învățământul liceal, care se văd obligate spre o perfecționare continuă. Motivația majoră este - și pentru studenți și pentru cei de la catedră - nivelul de competență. Studenții noștri - luminați ai cetății - sunt implicați în anchete sociale, sondaje de opinie, studii de testare a pieței, diagnosticări de evoluție economică, bursa locurilor de muncă ș.a.

– Cum se prezintă filiala din Sebiș după doi ani?

– În momentul de față, Universitatea din Sebiș dispune de o bibliotecă universitară, un laborator de informatică, săli de cursuri dotate cu mobilier corespunzător, un club sportiv universitar, urmând ca în acest an să se realizeze investiții de peste 5 miliarde pentru un campus universitar cu bază sportivă și alte amenajări. Vrem ca, din toamnă, pe lângă formele existente să avem și Facultate de Drept și Științe economice.

– Vă dorim succes!

A consemnat
V. FILIP

Foto: ONORIU FELEA

PPR

PENSIONARI, ADULȚI ȘI TINERI

Deoarece nimeni nu ne-a protejat și am fost condamnați la moarte prin înfometare și lipsa medicamentelor, noi vă chemăm **SĂ VOTAȚI UMBRELA**, alegând reprezentanții **Partidului Pensionarilor din România (PPR)**, ca primari, consilieri orășenești, comunali și județeni. Ei vor lupta pentru drepturile și protecția pensionarilor, adulților și tinerilor defavorizați.

Locuitori ai orașului LIPOVA

Votați P.N.L.!
Votați SCOROBETE RADU!
Votați SĂGEATA!

VOTAȚI

P.N.L.

PRIMAR
1. SCOROBETE RADU

VOTAT

Buletin cu nr. 1

P.N.L.

Consilieri locali
1. SCOROBETE RADU
2. Tomuția Ulpiu Traian
3. Cservenka Adalbert
4. Vigi Horia
5. Boia Stelian
6. Sima Victor
7. Crișan Gh.
8. Tilicia Zorim
9. Bunescu Toma
10. Crișan Andre
11. Ardelean Mărioara
12. Mihoc Sorin
13. Zepa Costin
14. Hațegan Ioan
15. Covaci Gh. Dumitru
16. Covaci Gh. Liviu
17. Rista Fănică
18. Varga Gh.
19. Rista Ionel

VOTAT

Buletin cu nr. 1

P.N.L.

Consilieri Județeni
1. Parpală Caius Mihai
2. Andreica Cristian
3. Scorobete Radu

VOTAT

Buletin cu nr. 1

Votați nr. 1 de pe listele cu candidații la PRIMĂRIE, CONSILIERI LOCALI, CONSILIERI JUDEȚENI!

***SCOROBETE RADU** are o șansă mare de a câștiga alegerile și prin aceasta viața locuitorilor din **LIPOVA** va fi mai bună.*

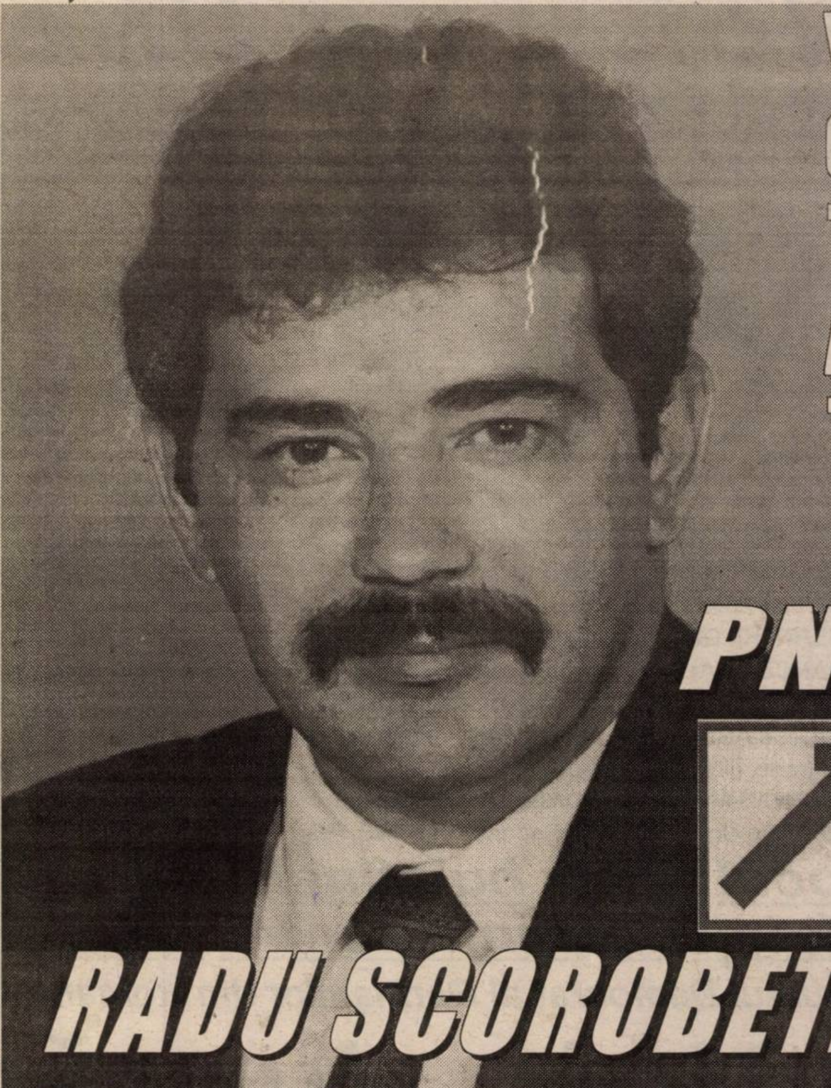

VOTAȚI

PNL

RADU SCOROBETE

Primar și Consilier Județean

Un candidat valoros pentru
CONSILIUL JUDEȚEAN ARAD

PARTIDUL ROMÂNIA MARE

VOTAȚI

PRM

Dr. ec. CREȚ NICOARĂ

- experiență, eficiență, putere de muncă în slujba cetățenilor județului Arad
- numai prin demnitate națională și efort propriu ne putem salva țara de la dezastru

---

IRIMIA AUREL

Candidat independent la funcția de primar al Aradului sprijinit de un grup de nădlăcani

Suntem în plină campanie electorală. La tot pasul vedem afișe care mai de care mai tentante, arătoase cu mesaje mai pompoase. Câți însă dintre oamenii cărora le-am acordat votul, în urmă cu câțiva ani și-au respectat promisiunile? Câți dintre oamenii în care am crezut pot să ne explice, când, cum și de ce, s-a ajuns aici? Faptele lor au scos la iveală incompetența, interesele personale și politice, minciuna, „șpaga" devenind un cuvânt de ordine.

Sunt mulți cei care tânjesc la scaunul de primar și, din păcate, aproape la fel de mulți cei care pun interesele personale deasupra intereșelor oamenilor însă omul pe care îl cunoaștem noi este total deosebit.

Puterea acestui om de a lupta pentru adevăr și dorința permanentă pentru binele oamenilor au făcut ca el să devină un exemplu pentru mulți arădeni și nu numai. Terorizați fiind de situația socio-economică în care ne zbatem, ne întrebăm de unde are acest om atâta dragoste, atâta dorință de a-și ajuta semenii, de unde atâta spirit de sacrificiu pentru binele oamenilor. Inteligența, seriozitatea, vigilența, cinstea, sinceritatea și omenia, calmul, înțelegerea, precum și dragostea față de oameni și credința în Dumnezeu, au fost și sunt atuurile principale ale domnului Irimia. **„Sunt sigur că dintre posibilii primari ai Aradului nu există vreunul, care se poate compara din nici un punct de vedere cu domnul Irimia. Alegătorii arădeni să acorde votul cum le dictează conștiința; de ei depinde viitorul lor"** declară un admirator.

„Îl cunosc pe Irimia de o viață, sunt convins că dacă ar ajunge primar nu aș mai întâlni cerșetori la semafoare, pe la tot pasul, sigur ar găsi o rezolvare la problemele lor", spune un fost elev al școlii de șoferi „Irimia".

„De promisiuni m-am săturat, gânduri mărețe nu îndrăznesc să am, deoarece e foarte greu să îndrepți peste noapte ceea ce s-a distrus de ani de zile. Actuala conducere, cred că nu are vreo șansă pentru că a dezamăgit suficient în ultimii ani, iar în cazul reprezentanților poliției, interesele pot fi și de altă natură. Consider că Irimia este persoana potrivită pentru funcția de primar și sunt convins că va face tot ce-i posibil pentru binele oamenilor, cunoscându-l ca un om onest, cinstit, un om de încredere, întotdeauna alături de oameni și problemele lor", afirmă un întreprinzător particular din Nădlac. Dintre toți candidații, alegeți cel mai bun posibil. Să vă fie alături, să știți mereu că aveți un primar lângă voi. E de ajuns doar ca să-l votați. E printre voi.

G. BOHUSLAV

FORUMUL DEMOCRAT AL GERMANILOR DIN ROMÂNIA

Noi... ne ținem de cuvânt!

Michael Szellner pentru Consiliul Municipal Arad

Hildegard Cserni pentru Consiliul Municipal Arad

Adalbert Francz pentru Consiliul Municipal Arad

Pentru **Consiliul Municipal Arad** vă propunem:

1. **SZELLNER MICHAEL** - fizician, profesor, vicepreședinte FDGBanat
2. **CSERNI HILDEGARD** - manager turism
3. **FRANCZ ADALBERT** - matematician, profesor
4. **GÖCKEL ANNA MARIA** - profesor, președinte FDGA
5. **SIMON MARIA ADELHEID** - învățătoare, consultant economic, director Banat-JA România
6. **KONTRAS MARIA MAGDALENA** - pensionară, președinte Uniunea foștilor Deportați în URSS, Arad

DFDR FDGR

Locul 27 pe buletinele de vot.
Votați cu inima pentru Arad!

Forumul Democrat al Germanilor din România

Pompilia Szellner pentru Consiliul Județean Arad

Ana Ilica pentru Consiliul Județean Arad

Pentru **Consiliul Județean Arad** vă propunem:

1. **SZELLNER POMPILIA** - inginer, consultant economic, președinte Banat-JA România, Arad
2. **BABINSZKI MIHAI** - inginer, Nădlac
3. **ILICA ANA** - manager comercial, SOS Copiii, Sântana
4. **KUKUCSKA IOAN** - profesor, Nădlac
5. **MERGEL JOSEF EWALD** - inginer, Lipova
6. **SZUCHANSZKI ȘTEFAN** - profesor, Nădlac
7. **HÖNIGES ANA** - profesor, director, Școala Sântana
8. **SOMRAK DUSAN** - director comercial, Nădlac
9. **CSERNI HILDEGARD** - manager turism, Arad
10. **GUBIK ȘTEFAN** - pensionar, Nădlac
11. **SIMON HORST** - merceolog, Vladimirescu
12. **GÖCKEL ANNA MARIA** - profesor, președinte FDGA

Locul 18 pe buletinele de vot

Votați cu inima pentru Arad

DFDR FDGR

Forumul Democrat al Germanilor din România

Noi... lucrăm nemțește!

UN PARTID PUR PENTRU BINELE ARĂDENILOR

Președintele Filialei PUR Arad
Ing. LIA ARDELEAN
pe listă: ARDELEAN CORNELIA

Noi nu promitem, noi vom face!

PUR

Un candidat pentru Consiliul Județean Arad

Consilierii municipali

- **Ing. Neamțu Sorin** - viceprimar
- **Dr. Cioroboiu Cristina** - inspector sanitar
- **Ing. Petcuț Maria** - întreprinzător particular
- **Jr. Mărginean Maria** - pensionară
- **Tehn. Belc Ioan** - întreprinzător particular
- **Ing. Tetileanu Constantin** - întreprinzător particular
- **Stăniș Zeno** - electronist
- **Dr. vet. Haș Ioan** - pensionar
- **Teh. Cristea Ioan** - director
- **Prof. Cotuna Doru** - lector universitar
- **Sing. Ardelean Octavian** - director
- **Ing. Barabaș Valeria** - tehnoredactor
- **Teh. Binchici Ana** - referent
- **Ing. Chituc Mariana** - inspector
- **Dr. Cojocaru Rodica** - inspector sanitar
- **Deznan Irina** - referent
- **Ec. Dumbravă Viorel** - director
- **Sing. Gabor Georgeta** - șef compartiment
- **Dr. vet. Gherdan Camelia** - medic veterinar
- **Hoțopan Ecaterina** - desenator tehnic
- **Leșean Dănuț** - lăcătuș
- **Chim. Loncer Doina** - referent
- **Costel Murgu** - director
- **Pintea Rodica** - coafeză
- **Pocsik Daniela** - asistentă medicală
- **Rus Sorina** - întreprinzător particular
- **Roșca Cristina** - vânzător
- **Ing. Sârbuț Maria** - referent
- **Jr. Sărăndan Călin** - consilier juridic
- **Farm. Sime Florentina** - farmacistă
- **Tőtős Szigmond** - administrator

VOTAT

Consilierii județeni

- **PASCU ȘTEFAN OCTAVIAN** - Arad
- **CRISTEA IOAN** - Arad
- **ARDELEAN CORNELIA** - Arad
- **LEUCUȚA SANDA** - Arad
- **DUMITRESCU BORIS** - Arad
- **BINCHICI HORIA** - Arad
- **BENCECAN LIVIU** - Covăsânț
- **BOCȘA AUREL** - Șofronea
- **BONTĂU IOAN** - Socodor
- **COCIUBA GHEORGHE** - Semlac
- **COCOȘ GHEORGHE** - Curtici
- **DAMIAN IOAN** - Ghioroc
- **DRĂGĂNESCU IONEL** - Lipova
- **FARCAȘ PASCU** - Zimandu Nou
- **GOILEAN LENUȚA** - Chișineu Criș
- **GULER SORIN** - Ineu
- **HENȚ IOAN** - Beliu
- **HIRSCH MIHAI** - Șiria
- **HORGA SIMION** - Pâncota
- **LAZAREV LUCIA** - Semlac
- **MATEI SEVASTIAN** - Conop
- **MĂCEAN IOAN** - Șofronea
- **MOCUȚA PETRU** - Zimandu Nou
- **MORARU STELIAN** - Covăsânț
- **MORE PAVEL** - Bârzava
- **MOȚ FLORIAN DAN** - Lipova
- **MUHA GEORGETA** - Bocsig
- **PAT ADRIANA** - Chișineu Criș
- **PAULCESCU IOAN MOISE** - Sântana
- **PĂTROI MIRCEA** - Pâncota
- **POPA MARCEL** - Lipova
- **RADU ELISABETA** - Sebiș
- **ROKA IOAN** - Pâncota
- **ROȘCA NICOLAE** - Nădlac
- **ROȘU IOAN** - Macea
- **STAN IOAN** - Seleuș
- **TRIPON STELIAN** - Zăbrani
- **VIDICAN IOAN** - Bârzava
- **WEISENBURGER NICOLAE** - Sântana

VOTAT

VOTAȚI CANDIDAȚII P.U.R.!

Noi vă oferim BALANȚA, dumneavoastră cântăriți cu grijă și votați pe cei care vă merită toată încrederea!

FEDERAȚIA ECOLOGISTĂ DIN ROMÂNIA

STUDENȚI AI ARADULUI!

- Pentru continua dezvoltare a Universității de Vest „Vasile Goldiș", universitate acreditată, flexibilă și deschisă spre nou;
- Pentru realizarea aspirațiilor privind viața culturală prin asigurarea unei Case de Cultură a studenților;
- Pentru dezvoltarea sportului de performanță și al celui de agrement studențesc, prin dotarea cu un stadion;
- Pentru asigurarea asistenței medicale pentru studenți, într-un spital studențesc;
- Pentru realizarea unui Centru de excelență pentru activitatea de cercetare științifică studențească;
- Pentru lărgirea schimbului internațional de studenți în cadrul Europei universitare și a spațiului nord-american;
- Pentru constituirea unui campus universitar modern la Arad

VOTAȚI prof. univ. dr.
AUREL ARDELEAN
Rectorul Universității de Vest „Vasile Goldiș"

UN OM PENTRU PRESTIGIUL CONSILIULUI LOCAL!

VOTAȚI

FEDERAȚIA ECOLOGISTĂ DIN ROMÂNIA!

Votați
BRADUL CU INIMĂ!

PNR

PARTIDUL NAȚIONAL ROMÂN

VOTAȚI A TREIA CALE!

TEODOR MARA

- UN PRIMAR CARE DOREȘTE PUTEREA PENTRU A O RESTITUI CETĂȚEANULUI!
- UN PRIMAR CARE VA FACE POLITICA LOCALĂ SUB SEMNUL SOLIDARITĂȚII!

PNR

PARTIDUL NAȚIONAL ROMÂN
VOTAȚI A TREIA CALE!

CONSTANTIN BUZATU

Prim-vicepreședinte al PNR Arad
Candidat de consilier municipal

– D-le prim-vicepreședinte, nu vă întreb de ce candidați, vă întreb de ce v-ar vota arădenii?

– Arădenii ar trebui să mă voteze pentru că fac parte dintr-o echipă care reprezintă **a treia cale**. Ca atare, ar trebui să voteze întreaga echipă.

– Sunt mai multe partide care își revendică a treia cale, fiecare văzând-o în altfel. De ce ar vota arădenii varianta dumneavoastră?

– Pentru că noi, **Partidul Național Român**, suntem cei care am afirmat pentru prima dată că este necesră o a treia cale. Pentru că varianta noastră, cum spuneți dumneavoastră, cuprinde elementul esențial al devenirii unei națiuni, a unei comunități, și anume revenirea la valorile morale, la conștientizarea propriei identități.

– Cu ce ar putea Constantin Buzatu, împreună cu echipa din care face parte, să contribuie la revenirea arădenilor la propria identitate? Care este acea proprie identitate a arădenilor?

– Sunt două întrebări. Voi răspunde prima dată la a doua: identitatea arădeanului cuprinde un tezaur moștenit de la înaintași. Un tezaur în care se regăsesc: dragostea de neam a celor care au pus bazele Marii Uniri de la 1918 în condiții vitrege și au realizat-o apoteotic. Apoi, vin alte valori: dragostea de muncă, iubirea față de aproapele tău, indiferent de apartenența etnică sau religioasă a acestuia. După aceea, o moștenire culturală deosebită. Și multe, multe alte valori.

– Au dispărut acestea?

– Nu au dispărut, însă s-au estompat sub povara vremilor și sub povara crasei incompetențe a celor care ne conduc în ultima vreme. Din cauza acestei incompetențe, Aradul a luat-o vertiginos pe o pantă care duce în hăul colapsului economic. Or, colapsul economic atrage după sine colapsul în toate domeniile.

– Aveți posibilitatea de a opri căderea înainte de a se ajunge la colaps?

– Avem. Nu spun că avem 15.000 de specialiști, cum au spus alții. Spun că avem oameni care doresc și pot să-i convingă pe arădeni să revină, așa cum spuneam, la propria identitate.

– Până acum, interviul nu prea seamănă a interviu electoral. Haideți să-l „reparăm" cu o întrebare: cu ce vă prezentați personal în fața arădenilor?

– Probabil că acum credeți că voi începe să turui niște clișee, niște gogoși de care cred că v-ați săturat până peste cap în această campanie electorală. Ei bine, nu o să le vând arădenilor gogoși.O să le spun că fără muncă nu se poate realiza nimic. O să le spun că doar atunci când fiecare se va gândi în primul rând la aproapele său și după aceea la sine se va putea realiza ceva.

– Asta chiar sună a gogoașă! Cine se gândește la celălalt înainte de a se gândi la sine?

– Cel care pricepe că ajutându-l pe celălalt se ajută pe sine. Paradoxal pentru unii, ajutându-ți aproapele dai dovadă de pragmatism. Cei care se izolează într-un turn de fildeș nu pricep că fără societate nu pot exista.

– Dumneavoastră cu ce îi ajutați pe ceilalți?

– Conduc o firmă prosperă, care asigură locuri de muncă pentru mulți arădeni. De altfel, nu sunt singurul. Majoritatea celor care au fost aleși în structurile de conducere ale Partidului Național Român este alcătuită din oameni de afaceri, patroni, oameni care s-au realizat deja pe plan material și nu pot fi bănuiți că aspiră la fotolii pentru a se îmbogăți pe căi necinstite. Noi suntem primii care promovăm calificarea la locul de muncă, garantându-le oamenilor că nu vor rămâne pe drumuri.

– Totuși, ca orice candidat care se respectă, trebuie să aveți un slogan pe care să-l puneți în coada interviului.

– Să punem, atunci, un îndemn pentru arădeni:

VOTAȚI PARTIDUL NAȚIONAL ROMÂN!

VOTAȚI A TREIA CALE!

Noi vă garantăm

PUTEREA ÎN SLUJBA CETĂȚEANULUI!

MAREA TA DE LA ARAD - ȘTRANDUL NEPTUN
Un concediu mult mai ieftin și mai aproape!!!

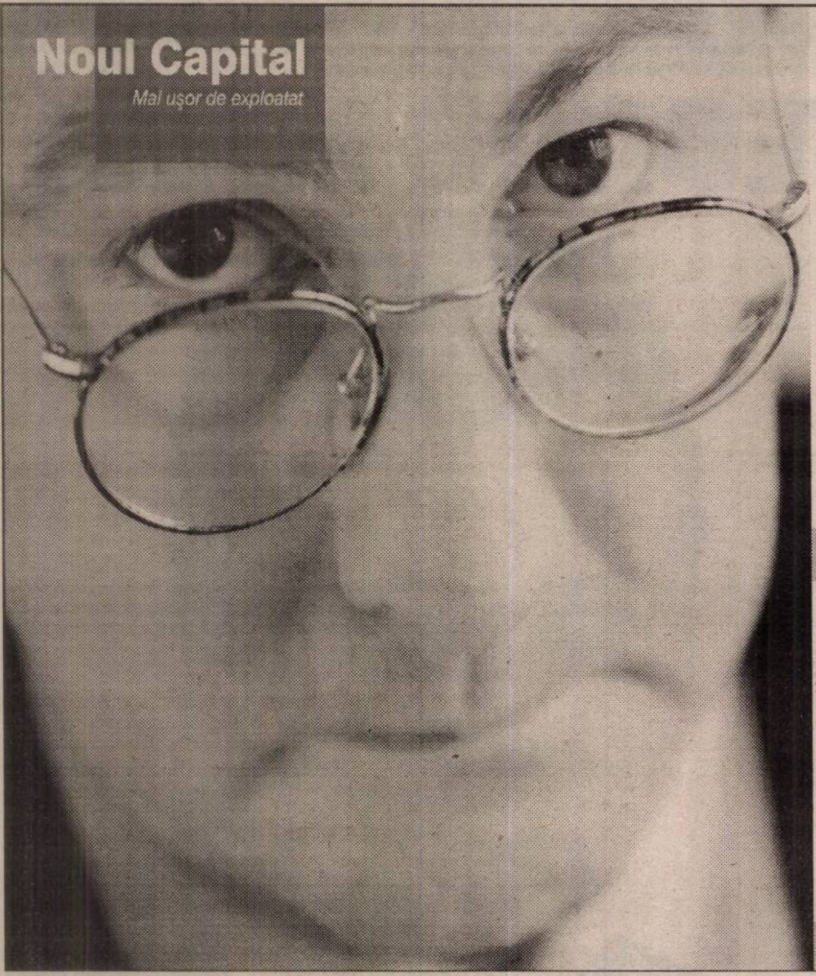

Esențial e să ai informația de care ai nevoie atunci când ai nevoie și să o folosești eficient. Restul sunt amănunte.

De opt ani pentru un mediu de afaceri dinamic
există

mereu în schimbare:
Noul Capital, într-un nou format.

Auto Pyramis

VĂ INVITĂ SĂ PARTICIPAȚI LA TÂRGUL INTERNAȚIONAL

STAND 61 TRANSPORT - AR 2000

LA SALA SPORTURILOR DIN ARAD ÎN PERIOADA 31 MAI - 3 IUNIE 2000

CU OCAZIA TÂRGULUI ȘI LUNA IUNIE FIRMA NOASTRĂ VĂ ACORDĂ O REDUCERE DE **10%** LA :

- SISTEME DE ESAPAMENT WALKER — WALKER
- AMORTIZOARELE MONROE — MONROE

Calea Radnei 266
2900 ARAD
tel/fax: 057-259965

Conform hotărârii A.G.A. de la SC Novi Suintest SA din 12 mai 2000 s-a stabilit prin negociere directă în 20 mai 2000 prețul de vânzare al activelor societății la 1.200.000.000 lei (TVA inclus).

În termen de 7 zile de la apariția prezentei se pot depune contestații cu oferte mai mari la sediul din Iratoș. După 7 zile se vor semna actele de vânzare-cumpărare.

(5172066)

D'art

str. Mărășești nr. 5, telefon 280858, fax 257324

Dacă nu ești conectat încă la **INTERNET**, să știi că aproape **1000** de arădeni ți-au luat-o deja înainte.

Nu e frumos să rămâi în urmă.

Vino repede la D'art și fă-te cu un abonament !

Ai **60** de linii digitale dial-up cu viteză de transmisie de **56** kbps !

Ai o lună abonament gratuit !

CG & GC

Soluții IT Complete Pentru Biroul Dumneavoastră

TOSHIBA Copiere ● Telefax

angajează

DIRECTOR VÂNZĂRI ZONĂ

Cerințe:
- studii superioare
- experiență în vânzări
- operare PC
- dorință de afirmare

Se oferă:
- salarii atractive, prime și bonificații
- cursuri de pregătire
- carieră fructuoasă într-un colectiv cu peste 120 angajați

CV-urile se depun la sediul Filialei din Arad, Bd. Revoluției nr. 42, tel. 093543443.

CAMERA DE COMERȚ, INDUSTRIE ȘI AGRICULTURĂ A JUDEȚULUI ARAD
DIRECȚIA TÂRGURI-EXPOZIȚII

EXPO ARAD

VĂ AȘTEAPTĂ LA
TRANSPORT-AR 2000
ediția a VII-a

Târg internațional de transporturi profesionale rutiere, feroviare, servicii conexe, salon auto

31 MAI-3 IUNIE
SALA SPORTURILOR ARAD

Vizitați TRANSPORT-AR și câștigați:

Premiul I. : 10.000.000 lei
Premiul II.: 6.000.000 lei
Premiul III.: 4.000.000 lei

2900 Arad, str. Cloșca nr.5, tel.: 057-254052, fax: 057-250014, e-mail: expo-ccia@arad.ro

Persoană de contact: Letiția BUIBAȘ

(c.219)

Invitație SIMPOFRIG MIDAL

05 iunie 2000, Casa Adam Muller - Timișoara

Tehnica frigului
- vitrine/lazi frigorifice
- camere frigorifice
- centrale frigorifice
- aer conditionat
- frig auto

Minifabrici procesare lapte

* Taxa participare: 0 * Taxa participare: 0

Pentru buna desfasurare a intalnirii va rugam sa ne contactati la tel: 01/250.60.41, 250.78.01, in vederea confirmarii participarii

MIDAL GROUP SRL - Sos.Pantelimon 111A Bucuresti

Http://www.midalgroup.ro E-mail: vanzari@midalgroup.ro

HÂRTIE AMBALAJ

Vindem hârtie ambalaj

pentru împachetat produse alimentare și nealimentare

Telefon 094-853847.

SPITALUL CLINIC MUNICIPAL ARAD

Reia în data de 12.06.2000, orele 10,00, la sediul instituției din P-ța Mihai Viteazul nr. 7-8, Licitația publică deschisă pentru închirierea unor cabinete medicale stomatologice din cadrul Complexului Crișan, str. Crișan nr. 1.

Menționăm că prevederile art. 6 din Caietul de sarcini au fost modificate în sensul reducerii cuantumului garanției depuse de ofertantul câștigător.

Informații suplimentare, Caietul de sarcini și documentația pentru licitație pot fi obținute între orele 8,00-14,00 de la secretariatul unității. Telefon: 251158, 254000.

Înscrierile se pot face până la data de 09.06.2000, orele 14,00.

(142057)

S.C. ECOS-IMPEX S.R.L.

Arad, Calea A. Vlaicu 257 (lângă Peco) tel. 289740

DEPOZIT MATERIALE DE CONSTRUCȚII

Vinde din stoc și preia comenzi la:

■ țigle indigene și din import Ungaria; ■ cărămidă indigenă și import Ungaria ■ B. C. A. și bolțari din beton; ■ oțel beton; ■ var, ciment, ipsos, glet, adezivi ■ plasă gard, rabitz, cuie; ■ diferite materiale de construcții ■ bolțari 30x25x20 - 461.500 lei/mc pentru 20 buc/m2 zidărie de 30 cm ■ bolțari 30x15x20 - 552.000 lei/mc pentru 16 buc/m2 zidărie de 15 cm

Preia comenzi pentru orice tip de mobilă din pal melaminat import, bucătărie, birotică, camere copii, sufragerii.

O soluție la cheie

TRANSPORT ȘI MONTARE LA DOMICILIU GRATUIT

(4873577)

MANEX MA

Arad, str. Guttenbrun nr. 100, tel/fax 057-286834

Nou!!!

Importator direct

Poliuretan Ungaria

Pânze circular și freze pentru lemn Italia

- lacuri, diluanți, grunduri, vopsele, palux, acetonă
- placaje, pal furniruit, placaj furniruit, pânză panglică
- pâslă, discuri diamantate
- aracet, prenadez 300, parafină, urelit R și P
- accesorii mobilier, feronerie Blum, șuruburi pentru lemn, capete pentru înșurubat, garnituri uși
- pânză panglică, cuțite de rindeluit
- abrazive, pietre polizor, discuri abrazive, baiț, colorant lac, cepuri lemn, burghie

Deschis luni - vineri între orele 8-16

(1287652)

NOU

Ofertă specială

S.C. „AUTOMOBILE DACIA PITEȘTI"

S.C. „AUTOSERVICE CÂMPUL LINIȘTII" S.R.L.

numai prin

Arad, str. Câmpul Liniștii, nr. 1 (Vizavi de Vama de interior Arad)

MARI REDUCERI DE PREȚURI

ÎN PERIOADA 03.05.2000 - 04.06.2000

la următoarele tipuri:

■ DACIA BERLINĂ LI	(1400 cm3)	2.000.000
■ DACIA BREAK	(1400 cm3)	2.000.000
■ DACIA NOVA GLI	(1400 cm3)	4.000.000

IMPORTANT

Taxa de drumuri, respectiv 5 %, nu se mai include în prețul autoturismului

TELEFON: 212959; 212995; 092 - 826559.

(1287667)

ANIVERSĂRI

„LA MULȚI ANI! din partea clasei a-II-a A pentru doamna învățătoare ARDELEAN VETURIA, de la Liceul „SABIN DRĂGOI". (14180)

Membrii Organizației Tineret - P.D.S.R. Arad, urează Președintelui MARIUS SĂLĂJAN sănătate, fericire, „LA MULȚI ANI" și multă putere de muncă. (14234)

MATRIMONIALE

AGENȚIE de MATRIMONIALE româno-germană, intermediază căsătorii în GERMANIA. Telefon 256554; 094.251.032. (14230)

VÂNZĂRI APARTAMENTE O CAMERĂ

Vând apartament 1 cameră, îmbunătățiri, Miorița; 12.000 DM negociabil. Telefon 094.988.154.

Vând garsonieră confort I, Micălaca, bloc 123. Telefon 094.616.265. (12972)

Vând garsonieră confort III, îmbunătățiri, bloc CPL. Telefon 511257. (0363780)

Vând garsonieră central, str. Bușteni, preț rezonabil, parțial mobilată. Telefon 230324. (13245)

Vând apartament 1 cameră, zona Vlaicu, telefon, cablu TV, confort I, preț avantajos. Telefon 277105. (14084)

Vând apartament una cameră, central. Telefon 222322; 094.787.497. (14067)

Vând apartament 1 cameră, 56 mp, Vlaicu, bl. B.21. Telefon 242118. (14031)

Vând garsonieră confort I, Micălaca, zona 100, etaj II, balcon 4 ml, gaz, telefon, satelit, 9.500 DM sau schimb cu apartament 3 camere, confort I, numai Micălaca zonele 100, 200, 300, exclus parter sau etaj IV; ofer diferență. Telefon 094.145.469 sau 265839 între orele 16-21. (13829)

Vând garsonieră confort I, Confecții, etaj I, îmbunătățiri și garaj. Telefon 277636; 094.821.879. (14232)

Vând apartament 1 cameră, mobilat, zona Alfa, bloc 71, scara A. Informații zilnic orele 8-12; luni - și joi orele 19-21. Telefon 214155. (12981)

Vând garsonieră, confort III, Vlaicu, bl. G1, îmbunătățiri, preț 3.500 DM. Telefon 246447. (14161)

Vând garsonieră, confort I, toate îmbunătățirile, Confecții, parter. Telefon 221954. (14165)

Vând garsonieră mobilată în zona Micălaca, str. Săvârșin, bl. 173, et. IV. Informații telefon 230688. (14171)

Ocazie! Vând garsonieră, confort III, 4.000 DM, negociabil. telefon 241924; 246721; 094.887.080. (14175)

Vând apartament 1 cameră, baie, bucătărie, ultracentral, tot confortul, nou, la preț 16.500 DM, negociabil, 64 mp. Telefon 223787, 259331. (14182)

VÂNZĂRI APARTAMENTE DOUĂ CAMERE

Vând apartament 2 camere, confort II, Intim. Informații telefon 223827. (14208)

Vând apartament 2 camere, str. Crișan, preț 19.500 DM. Telefon 092 344 816, 093 382 497. (14051)

Vând apartament 2 camere, zona III, proaspăt zugrăvit, ușă blindată, geamuri termopan, scurgere separată. Telefon 092 826 592. (13181)

Vând apartament 2 camere, parter, Confecții, balcon închis, parchetat, faianțat, gresie, zugrăvit recent, 13.000 DM, negociabil. Telefon 253830, după ora 17. (13961)

Vând apartament 2 camere, Grădiște, et. I. Telefon 223552. (13980)

Vând apartament 2 camere, bloc Libelula. Informații telefon 255563. (13981)

Vând 2 camere, Vlaicu, etaj intermediar, 11.300 DM. Telefon 270856. (14045)

Vând apartament 2 camere, et. II, Podgoria, 22.500 DM, negociabil. Telefon 234693; 093.226.493. (14087)

Vând 2 camere, Micălaca, 70 mp, 12.500 DM. Telefon 253364. (14045)

Vând sau schimb apartament 2 camere, parchet, gresie, faianță, et. IV, acoperiș tablă zincată, import, cu apartament et. I sau II, neîmbunătățit. Telefon 279777. (14043)

Vând apartament cu 2-3 camere. Telefon 212474. (14019)

Vând apartament 2 camere, ultracentral, îmbunătățit. Telefon 095.614.877. (14123)

Vând apartament 2 camere, Podgoria, et. IV/IV, preț avantajos. Telefon 219878; 092.372.730. (14107)

Vând apartament 2 camere, decomandat, garaj, bl. 104. Telefon 416124, orele 21-23. (14126)

Vând apartament 2 camere, confort II, îmbunătățit, Vlaicu-Fortuna, 11.000 DM. Telefon 275950; 245443. (14119)

Vând apartament două camere, bl. 359, 18.500 DM. Telefon 251642. (14142)

Vând apartament 2 camere, et. IV/IV, zona Confecții, preț negociabil, 10.000 DM. Telefon 253387. (14146)

Vând apartament central, două camere, bucătărie, baie, et. I, decomandat (ieftin). Telefon 235036; 092.964.945. (14162)

Vând sau schimb cu casă (negociabil) apartament în casă ultracentrală, 2 camere, suprafață 80 mp, (eventual pentru birouri firmă). Informații telefon 057/285495; 094.635.184. (14183)

Ocazie! Vând apartament 2 camere, et. I, Micălaca 500, 70 mp, 12.100 DM. Telefon 279718; 094.542.931. (14192)

VÂNZĂRI APARTAMENTE TREI CAMERE

Vând apartament 3 camere, mobilat, parchetat, faianțat, gresiat, balcon închis. Telefon 287948, orele 14-21. (14027)

Ocazie! Vând apartament 3 camere, decomandate, cf. I, parchet, gresie, faianță, balcon închis, boxă, vedere două părți, bloc contorizat, parter înalt, Micălaca 500, preț 16.000 DM, negociabil. Telefon 094 111 860. (14050)

Vând apartament 3 camere, decomandate, et. II, bl. 614, cu garaj. Telefon 092.857.550. (14089)

Vând 3 camere, Alfa, îmbunătățit, 3 balcoane, et. II, 16.800 DM. Telefon 253364. (14045)

Vând apartament 3 camere, Micălaca, str. Simion Popa, bl. 137, sc. B, ap. 11, et. II, stația Miorița. (14115)

Vând urgent apartament central, 3 camere, bloc contorizat termic, preț negociabil. Telefon 247381; 236305; 094.608.695. (14141)

VÂNZĂRI APARTAMENTE PATRU-CINCI-ȘASE CAMERE

Vând apartament 4 camere, decomandat, Micălaca 700, ultramodernizat, et. I/IV. Informații telefon 230607, 094 556 717. (13930)

Vând apartament 4 camere, Gară, str. Bihorului, 29.500 DM. Telefon 223552, 221251. (13980)

Vând urgent (emigrez) apartament 4 camere, zona 300 Micălaca. Telefon 092.537.335. (14106)

VÂNZĂRI CASE

Vând casă 2 apartamente, 1.000 mp, grădină, gaz, apă, baie, în Pârneava. Informații telefon 094 555 452. (11247)

Vând casă 6 camere, Grădiște, 21.000 DM. Telefon 210366, 210910, 094.245.572. (14221)

Vând urgent casă mare, 2 corpuri, grădină cu pomi, suprafața 900 mp. Telefon 092 239 471, 256543. (f. 1420526)

Vând casă cu grădină și mobilă stil. Telefon 092 562 402. (13257)

Vând casă în Ungaria, asigur drept de ședere permanent în Ungaria, posibilitate fără viză Schengen, aștept numai oferte serioase. Telefon 092.622.767.

Vând casă, centru, localitatea Curtici, grădină 2700 mp. Telefon 276772. (13770)

Vând casă mare ultracentral, parter - privatizat; etaj - apartament. Telefon 234862. (13191)

Vând casă cu loc ultracentral, excelent construcție firme. Telefon 092.281.508; 257012. (13907)

Vând casă 2 camere, anexe, grădină, 40.000 DM. Telefon 231985, seara. (13913)

Vând casă mare, 4 camere, dependințe, grădină, Aradul Nou, centru. Telefon 057 - 278908. (13920)

Vând casă, grădină și 4,5 ha pământ în comuna Mișca, jud. Arad. Telefon 092. 509.092. (13926)

Vând casă lângă gară, grădină, apă, gaz, preț avantajos; Sântana, str. Primăverii, nr. 4. Telefon 462819. (0363866)

Vând casă cu brutărie cu instalație industrială completă sau separat, Kardoskut, Ungaria. Telefon 0036 68-429-190. (13954)

Vând casă cu mansardă, toate dotările, 70.000 DM, negociabil. Telefon 271105. (13992)

Vând urgent casă cu etaj, Grădiște. Telefon 220182. (13995)

Vând vilă, parțial finisată DPM, Aradul Nou, preț negociabil. Telefon 278077, 092 703 126. (14037)

Vând casă 6 camere, 2 bucătării, grădină, toate facilitățile. Telefon 276454 sau 092 273 740. (14063)

Vând casă 4 camere, confort complet, Fîntînele nr. 56. Telefon 094.217.036. (14080)

Vând sau schimb, casă în centru Salonta str. Muncii nr. 8A, cu 3 camere, confortabil, cu casă în Chișineu Criș. Telefon 520603 sau 059/371.044, Salonta. (0363877)

(Continuare în pagina 22)

(Urmare din pagina 21)

Vând casă mare pe colț din cărămidă, 5 camere, 2 garaje, baie, bucătărie mare, spais, plus spațiu comercial mare clădire nouă, la aceași adresă cu terasă mare betonată sau schimb cu apartament bloc 2-3 camere plus diferență, variante, Grădiște, str. Pelicanului nr. 28. Telefon 094.248.245. (14065)

Vând casă, central, cu spațiu comercial amenajat. Telefon 279390, seara. (14125)

Vând casă nouă cu etaj, parțial finisată, cu grădină și căsuță locuibilă cu grădină, bună pentru construcție, poziție bună în Chișineu Criș str. Cuza Vodă nr. 2. Telefon 521186. (0363874)

Vând casă 3 camere, central. Telefon 272871, orele 17-19. (14006)

Vând casă cu etaj, central, singur în curte, 5 camere, intrare auto, piscină, gaz, 72.000 DM, negociabil, variante. Telefon 222373; 094. 764.603. (14129)

Vând urgent casă, Grădiște, str. Privighetorii nr. 3, preț bun. Telefon 282818; 092.775.768. (14101)

Vând casă, Macea nr. 1041. Relații Curtici, str. V. Alexandri nr.8. Telefon 464883. (14136)

Vând (schimb) casă mare multe dependințe, central, Aradul Nou, grădină mare, pomi fructiferi, ideal pentru privatizare (Legea 118), aștept variante. Telefon 281492, orele 8-16; 286623, orele 16-21. (14138)

Vând brutărie cu casă, preț 40.000 DM, Bujac. Telefon 289699. (14153)

Vând casă 4 camere, canalizare, apă, grădină 720 mp, Grădiște, str. Prunului nr. 42. Telefon 224322. (14194)

Vând casă 4 camere, anexe, apă, 1435 mp, Zimandul Nou nr. 81. Telefon 224322. (14194)

Vând în comuna Cermei casă P+1, 420 mp, teren 5.000 mp. Telefon 246402. (14196)

Vând urgent casă 5 camere, curte mare, grădină mare, în Sâmbăteni, preț 9.000 DM. Telefon 094. 697.825. (14244)

VÂNZĂRI SPAȚII

Vând bar în gara Sântana; aparat înghețată cu 2 brațe, dozator bere și cuptor pizza. Informații telefon 462522. (0360381)

Vând (închiriez) spații comerciale: 2 magazine 30 mp, 28 mp, 1 hală 100 mp (clădiri noi). Telefon 092.621.961. (14181)

Vând în comuna Cermei magazie multifuncțională 570 mp, cu platformă betonată, 1127 mp. Telefon 246402. (14196)

VÂNZĂRI TERENURI

Vând teren înscris în CF, S-1047 mp, cu fundație, în Zona Intim (sens giratoriu), ideal pentru sediu de bancă, firmă, bloc locuință. Informații telefon 095.803.080. (14074)

VÂNZĂRI AUTO

Nu-ți mai fă griji, CAUCIUCURILE de care ai nevoie, sunt la mine, IEFTINE și BUNE, toate dimensiunile, cu garanție, aduse din GERMANIA. Telefon 259339; 094.706.321. (11214)

Vând BMW 730 IA, an fabricație 95, preț 30.000 DM. Telefon 095 417 171.

Vând autobasculantă Tatra, stare de funcționare. Telefon 285519. (12147)

Vând VW Passat 1,6 D, fabricat 1992, înmatriculat. Telefon 095.519.899. (13704)

Vând Ford Sierra 1,8 TD, 1991, înmatriculată, genți magneziu, stare foarte bună, preț 6.200 DM. Telefon 094.776.665. (0363779)

Vând combină păioase Fella Jupiter, masa tăiere 1,80 m, motor Volkswagen, benzină, preț negociabil 2.500 DM. Telefon 057 - 270011. (13949)

Vând Dacia Break, an 1988. Telefon 092 281 508. (13907)

Vând Opel Vectra 1990, pentru piese schimb. Telefon 092.251.555. (13840)

Vând rulotă Fella + CIV. Telefon 561618 Lipova. (4469090)

Vând motor Dacia 1300, 1989, alternator, electromotor, radiator. Telefon 223922. (14020)

Vând Dacia 1300, perfectă stare de funcționare, 1.300 DM, negociabil. Telefon 288346. (14048)

Vând microbus Isuzu Diesel, 8 locuri, persoană fizică, fabricație 1989, 5.200 DM. Telefon 093 273 749. (14054)

Vând Piagio Vespa, motoscuter, vișiniu metalizat, preț 600 DM. Telefon 094 956 467. (14058)

Vând combină agricolă C.12, recoltat păioase, stare de funcționare. Telefon 247686. (14088)

Vând combină Claas masa 2,60 m și cu echipament pentru floarea soarelui, str. Voinicilor nr. 1. Telefon 266652. (14085)

Vând 2 autoturisme Dacia 1310, an fabricație 1987, stare foarte bună, preț avantajos. Telefon 277105. (14084)

Vând Dacia 1310, an fabricație 1985, CIV, stare perfectă funcționare. Telefon 277846.

Vând Dacia 1310, fabricație 1996, stare foarte bună, 31.000 km. Informații telefon 238004. (14013)

Vând combină recoltat Claas pe benzină. Informații telefon 462677. (0360382)

Vând autoturism Dacia 1310, fabricație 1991, culoarea negru, în stare impecabilă, preț 2400 DM, negociabil. Informații telefon 462600 sau 094.770.620. (0360373)

Vând tractor U-650M, stare foarte bună, neînmatriculat, Sântana str. V. Alexandru nr. 6. (0360384)

Vând prin dezmembrare Opel Kadet. Telefon 094. 989.325. (0363873)

Vând Volvo 740 Turbo Diesel, înscris persoană fizică, 6500 DM, negociabil. Telefon 093.265.725. (14122)

Vând BMW 728, an 1984, benzină, injecție, 1500 DM sau dezmembrez. Telefon 094.903.935 după ora 16. (14116)

Vând Ford Escort TDI, an 1997, recent înmatriculat, climă, ABS, central, dublu airbag, geamuri electrice, roșu, 15.400 DM. Telefon 094.893.913. (14110)

Vând Dacia break, 1994, albă, perfectă stare, 2950 DM. Telefon 094.893.913. (14110)

Vând Dacia 1310, an 1987, CIV, VT, stare bună, 1650 DM. Telefon 094.893.913. (14110)

Vând Audi 80 Quattro, roșu, anul 1987, cmc-1800, km-144.000, 4x4, instalație gaz, închidere centralizată, 4 geamuri electrice, benzină, neînmatriculat, stare motor foarte bună, 4.000 DM. Telefon 094.856.933. (14098)

Vând VW Passat 4x4, gri, combi, sincro, anul 1988, benzină, 140.000 km, trapă, geamuri electrice, 2000 cmc, stare motor foarte bună, neînmatriculat, 4.000 DM. Telefon 094.856.933. (14098)

Vând Ford Escort Diesel, cmc 1800, an 1992, alb, 2 uși, necirculat în țară. Telefon 094.185.754 sau 473010. (14096)

Vând (schimb Dacia, 12.000 km) nouă, metalizată, bord CN, convenabil + diferență. Timișoara, telefon 094.984.047. (14095)

Vând urgent Renault 18, 1984, benzină, persoană fizică. 1.500 DM. Telefon 211160; 092.273.759. (13943)

Vând Glorie Ferguson masa 3 m. Informații localitatea Botfei, nr. 94. (0363778)

Vând Ford Escort, fabricație 1986, 4 uși, adus recent numere Germania. Telefon 093.449.613. (14135)

Vând cauciucuri cu geantă de 1200, 2 buc, noi, din import și 4 buc, de 100 tot cu geantă. Telefon 094.552.153. (14135)

Vând Fiat Fiorino autoutilitară, stare impecabilă, înscris numere noi, preț 1800 DM sau schimb cu Hanomag camion neînscris. Telefon 093.357.442. (14137)

Vând Volkswagen Polo neînscris, perfect, 800 DM și tractor 445, tracțiune simplă și dublă, în garanție, 5000 DM. Telefon 093.357.442. (14137)

Vând tractor RABA 1800 cu plug 10.000 DM și combină Forșrit E-516 cu masa grâu și cu masă porumb, 12.000 DM. Telefon 094. 104.192. (14198)

Vând sau schimb tractor U-650M înmatriculat, stare de funcționare cu ARO sau UL 445. Informații telefon 534399, Semlac. (14186)

Vând tractor L-445 cu plug reversibil, stare excepțională. Telefon 094.295.088. (14188)

VÂNZĂRI ELECTRO

Vând VITRINĂ FRIGORIFICĂ pe verticală, foarte mare, 1 an garanție. Telefon 289667. (13889)

Vând COMBINĂ FRIG mare, cu garanție. Telefon 274118. (13889)

Vând MAȘINĂ DE SPĂLAT automată Boch, fabricație 1999, 1 an garanție. Telefon 289667. (13889)

Vând FRIGIDER mare cu congelator, 1 an garanție. Telefon 274118. (13889)

Vând CONGELATOR cu sertare, 1 an garanție. Telefon 289667. (13889)

Vând LADĂ FRIGORIFICĂ, 1 an garanție. Telefon 274118. (13889)

Vând TV COLOR. Telefon 289667. (13889)

Vând FRIGORIFICE NEMȚEȘTI: FRIGIDERE, COMBINE, CONGELATOARE, LĂZI, la prețuri între 1.000.000 și 3.000.000 lei, cu garanție. Telefon 057-259339, 094 706 321. (11214)

Vând TV COLOR PHILLIPS, 900.000 lei și TV GRUNDIG stereo, teletext, 1.900.000 lei, cu telecomandă. Se oferă garanție. Telefon 057-259339, 094 706 321. (11214)

Vând MAȘINĂ SPĂLAT AUTOMATĂ EUDORA 1.500.000 lei și MIELE, 2.900.000 lei cu garanție. Telefon 057-259339, 094 706 321. (11214)

Vând CÂNTARE ELECTRONICE; CASE MARCAT FISCALE, omologate. Telefon 272727; 281188.

Vând TV color, diferite modele, cu garanție. Telefon 219365. (12825)

Vând TV color, mașină spălat automată, cuptor microunde; garanție. Telefon 284604. (13047)

Vând televizoare color Philips, Panasonic, Grundig, teletext, telecomandă. Telefon 264004. (13915)

Vând TV color stereo, teletext, 1.350.000 lei; garanție 6 luni. Telefon 212005, orele 9-17. (13918)

Vând calculatoare, imprimante, xeroxuri, prețuri negociabile. Telefon 247182; 092.844.563; 092.685.807. (12964)

Vând Ericson 190 DM; Siemens C25, 180 DM. Telefon 094 956 467. (14058)

Vând diferite TELECOMENZI pentru TELEVIZOR (165.000 lei); VIDEO, satelit, componente electronice. Telefon 092. 368.868. (12519)

Vând 3 bucăți mașini simple industriale; 1 bucată triplok. Telefon 217020. (12982)

VÂNZĂRI DIVERSE

Vând FIER BETON 7.300 lei/kg; BCA. str. Independenței nr. 7 (Bujac). Telefon 273785. (134845)

Vând mașină tăiat pâine și presă divizat aluat, franzele. Telefon 057/262804. (13870)

Vând PLASĂ GARD ZINCATĂ, toate dimensiunile; TABLĂ ZINCATĂ 0,4; SÂRMĂ NEAGRĂ și ZINCATĂ, PLASĂ RABITZ și CUIE CONSTRUCȚII, str. Vrabiei nr. 4. Telefon 289997. (12634)

Vând bolțari beton și zgură, dimensiuni diferite, avantajos. Telefon 095 418 089, 095 846 149. (11007)

Vând bolțari termoizolanți 4 modele, pavele, borduri. Telefon 095.634.885. (11157)

Vând acte „casă schimb valutar" activitate întreruptă temporar. Telefon 094 661 161. (12802)

Vând MOBILĂ, second hand, Germania. Telefon 095 417 171. (f. 1420549)

Ofertă unică! Vând LEMNE FOC, orice cantitate (vagonabil). Telefon 094.904.544. (13869)

Vând parchet 11 mp, stare excepțională. Telefon 057 - 211804; 094.541.230. (13920)

Vând rochie mireasă cu trenă, model deosebit, preț convenabil. Telefon 057 - 211804; 094.541.230. (13920)

Vând EUROBOLȚARI termoizolanți cu certificat calitate 300x250x200 la 5.000 lei/buc; 1mc-350.000 lei. Telefon 281491; 092. 381.750. (12842)

Vând TRICOURI 180 gr/mp, BBC 100%, confecționate în România, material importat, 2,9 DM/buc. Telefon 094 553 139. (f. 1420563)

Vând LEMNE FOC, NISIP, BALAST, la domiciliu. Telefon 214010. (13977)

Vindem PUI VII DE CARNE, rasa Broiler, la ferma MIȘCUȚA-GAI, cca. 800 gr, zilnic, între orele 9-19. Telefon 280720; 092. 585.947. (13993)

„PUI DE ȘIRIA" Vindem populației, în limita stocului la ferma din Șiria, sâmbătă 3 iunie 2000, orele 8-15, PUI VII DE CARNE de cca. 600 gr. (13996)

Vând termoteci gaz, instant baie, convertoare, calorifere, ofer un an garanție. Telefon 274876. (14023)

Vând garaj autorizat, în zona bl. X13, 2.200 DM, negociabil. Telefon 288346. (14048)

Vând făină albă. Telefon 270603. (14052)

Vând haine la kg, 7.500 lei/kg, ambalaj sigilat, en-gros. Telefon 093 466 847 sau 092 571 348. (14059)

Vând repatriere de Arad, preț negociabil. Informații telefon 092 355 941. (14066)

Vând BCA, ciment, var, țiglă, sub prețul pieței. Telefon 094.524.456; 054. 211807. (f.)

Vând căsuță agrement din brad. Telefon 222322; 094. 787.497. (14067)

Vând răcitor bere, sucuri, (frigider dublu Privileg), pulturi bar, raft pâine, grill pui electric. Telefon 094.248. 245, Grădiște, str. Pelicanului nr. 28. (14065)

Vând presă balotat paie, incompletă. Telefon 274271. (14057)

Vând (închiriez) grajd, Șofronea. Telefon 092.251. 576. (14023)

Vând arce-schelet de solarii din țeavă. Telefon 094.618.106; 231667, după ora 20. (14104)

Vând garaj din tablă, str. Lacului. Telefon 094.618. 106; 231667, după ora 20. (14104)

Vând garaj din cărămidă, zona Polivalentă. Telefon 094.618106; 231667, după ora 20. (14104)

Vând 800.000 acțiuni SIF I Banat-Crișana. Telefon 095.615.555. (13078)

Vând vitrine frigorifice (refrigerare), noi, import Italia, rafturi pentru magazin alimentar și 2 case fiscale de marcat „Elka". Telefon 092.344.829. (12804)

Vând căței Pittbull, 60 DM, vaccinați și femelă Pittbull 1,3 luni. Telefon 245845. (13970)

Vând calorifere fontă, toate tipurile, garanție totală, de la 30.000 lei/ element, str. P. Rareș nr. 77. Telefon 276859. 220659. (12790)

Vând nisip și pietriș la domiciliul clientului. Telefon 277027. (12399, 13000)

Vând cuptor patiserie inox, profesional trifazic, 15 tăvi, 4.800 DM; fierbător cremă cofetărie, 500 DM; plită inox trifazică cu 4 ochiuri și cuptor profesional pentru bucătării restaurante, 1.500 DM. Telefon 280146, 247147. (13240)

Vând 2 locuri central la Cimitirul Pomenirea. Telefon 221592. (14143)

Vând tăvi pâine tip cărămidă, rotunde, cornuri și coșuri una cuvă inox a 200 litri. Telefon 289699. (14153)

Vând bolțari. Telefon 094.885.975. (14189)

Vând termoteci: Junkers, Beretta și boilere pe gaz. Telefon 253973 sau 092. 293.817. (14205)

Vindem făină la 5.500 lei/kg, cantități mari. Informații telefon 462342. (0360373)

CUMPĂRĂRI TERENURI, IMOBILIARE

Cumpăr casă intravilan, suprafață 400-1000 mp, în Calea Radnei. Relații telefon 279659; 219798. (14061)

Cumpăr apartament 3 camere, confort I, etaj intermediar, Vlaicu-UTA, zona 300. Telefon 270872. (13972)

CUMPĂRĂRI AUTO

Cumpăr motor Subaru Bus, alte piese. Telefon 251642. (14142)

CUMPĂRĂRI ELECTRO

Cumpăr frigidere, congelatoare, mașini spălat automate, defecte. Telefon 220926. (14140)

CUMPĂRĂRI DIVERSE

Cumpăr grâu panificație, plata pe loc. Telefon 092. 607.686; 054-225.530. (12135)

CUMPĂRĂM: ORZ, recolta 2000, plata la ridicare. Telefon 095 824 973. (f. 1420553)

Cumpăr porumb și floarea soarelui. Telefon 532125. (13908)

Cumpăr acțiuni SIF Banat Crișana. Telefon 095 615 555. (14004)

Cumpăr grâu de panificație, cantități mari, plata pe loc. Informații telefon 462342. (0360385)

Cumpărăm grâu, porumb, soia, plata pe loc. Telefon 093.528.680. (14109)

Cumpăr acțiuni Armopan, Feroneria, BAT Arad. Telefon 095 615 555. (13796)

Cumpăr grâu panificație, cantități mari, plata pe loc. Telefon 276477. (13152)

Cumpăr pene de gâscă vechi și noi și coarne de cerb. Telefon 210480. (14179)

CERERI ȘI OFERTE DE SERVICII

Angajez VÂNZĂTOR pentru magazinul ALTEX, Piața Gării nr. 1A, telefon 251484. (13886)

Companii americane oferă lucru la domiciliu. Trimiteți plic la C.P. 1015, Craiova. (f. 1420531)

„MARIO STAR" angajează AGENȚI COMERCIALI, cu experiență. Telefon 259974. (13927)

(Continuare în pagina 23)

(Urmare din pagina 22)

SOCIETATE COMERCIALĂ angajează TÂMPLARI. Vladimirescu, telefon 514634. (14055)

„LORE-MAR" magazin alimentar, angajează 2 VÂNZĂTOARE. Telefon 219383. (14081)

SOCIETATE COMERCIALĂ angajează CONFECȚIONERE la mașini cusut liniare. Telefon 279148. (14075)

Angajez VÂNZĂTOARE, vechime, calificare, carte muncă, pentru gheretă central. Telefon 214404. (14069)

„LORETO COMPANY" angajează persoane calificate în domeniul CONFECȚII ÎNCĂLȚĂMINTE. Telefon 278785; 092.973.109. (14124)

SC „CATEX" angajează MUNCITORI MAȘINIȘTI și MANUALI, calificați în confecții încălțăminte, schimbul II (7 ore se plătesc 8). Informații Piața A. Iancu (în spatele Poștei). Telefon 092.267.616. (14111)

Angajăm, avantajos, MAȘINIȘTI-confecții încălțăminte, Piața Romană nr. 1. Telefon 214140. (13821)

Angajez BUCĂTĂREASĂ și 2 OSPĂTARE serioase pentru COMPLEX TURISTIC în JULIȚA. Asigur cazare, masă, salar. Telefon 092.698.720. (14121)

Angajeaz VÂNZĂTOARE produse alimentare, vârsta maximă 40 ani. Informații telefon 280556. (14132)

Firmă italiană angajează STRUNGAR și SUDOR în C02, vârsta maximă 35 ani. Telefon 217121; 092.315.686. (14108)

Angajez VÂNZĂTOARE cu experiență, magazin alimentar Micălaca. Telefon 219333. (14176)

SOCIETATE COMERCIALĂ angajează AGENT COMERCIAL. C.V-urile se vor trimite la fax.057-214554. Informații telefon 095.615.036. (14178)

FEMINA FASHION, Vladimirescu str. Gării nr. 50, angajează MECANIC mașini cusut (PENSIONAR). Informații telefon 095.632.820; 281543. (14184)

„ZADE" angajează personal croi și confecționere. Informații la telefon 272668. (14190)

SOCIETATE COMERCIALĂ angajăm TÂMPLARI manuali. Telefon 092.941.628. (14191)

Angajez BARMANE-OSPĂTARE bar. Telefon 092.457298 sau 235980. (14197)

POSIBILITATEA de MUNCĂ: Austria, Germania, DIVERSE MESERII. Telefon 093.463.567. (14204)

Angajeaz BARMAN, OSPĂTAR, BUCĂTAR: calificare. Telefon 287485. Prezentare cu C.V. (14216)

„TUTIMEX" angajează: DACTILOGRAFĂ, OPERATOR CALCULATOR. Telefon 282277 orele 14-17; fax 282277 (pentru curriculum vitae). (14227)

„LA TORRE IMPEX", str. Patria, nr. 14, cu profil confecții încălțăminte, angajează mașiniste, muncitori manual (masă) și croitori în piele. Telefon 285366, 214142 orele 7-15,30. (14239)

„DISCONSTRUCT" angajează ZUGRAV, FAIANȚOR. Telefon 275950; 245443. (14244)

PRESTĂRI SERVICII

„IFIM IMPEX" execută HIDROIZOLAȚII cu membrană import ITALIA; garanție 10 ani. Telefon 253036; 092.275.563. (13681)

Col. RUSU LUCIAN asigură PRESCHIMBAREA permisului de conducere, certificatului și numerelor de înmatriculare. Telefon 281968. (13912)

Firmă autorizată MONTEAZĂ CONTOARE de APARTAMENT (Zenner, AEM), execută INSTALAȚII ÎNCĂLZIRE centrală proprie (multistrat, cupru și pex). Telefon 095.614.154.

MANSARDE, acoperișuri, izolații, tencuieli, instalații încălzire, sanitare, electrice. Telefon 258126. (14177)

TAPIȚERIE, reparații mobilier, rolete, parchetări, faianțări, zugrăveli, tapetări. Telefon 258126. (14177)

CITAȚII

Se citează numita RADU ELENA cu domiciliul necunoscut, la sediul Biroului Notarial Ioan Morariu, din Arad, B-dul Decebal mr. 16, ap. 4, la data de 7 iunie 2000, în calitate de moștenitoare a defunctului RAD ALEXA, decedat la data de 24 martie 1982, cu ultimul domiciliu în ȘIRIA nr. 1990, dosar succesoral nr. inreg. 1040/2000. (14149)

Se citează pentru data de 09.06.2000, la Biroul Notarial Public Arad, str. I. Vidu nr. 2, pentru dezbaterea dosarului succesoral privind defunctul CHEPEȚAN GHEORGHE, decedat la data de 07.01.1959, în BODROGUL NOU, pe numiții: CHEPEȚAN MIRCO fiu, CHEPEȚAN ARSA, fiu și CHEPEȚAN PETRU, fiu, toți cu domiciliul necunoscut. (14169)

DIVERSE

NOTAR public CÂMPAN ADRIANA-GABRIELA anunță onorata clientelă SCHIMBAREA SEDIULUI biroului în Arad, B-DUL DRAGALINA nr. 22-24, sc. A, ap. 5, ÎNCEPÂND cu data de 05.06.2000. (14155)

A.S. VOINȚA Arad scoate la licitație pentru vânzare autoturism ARO 243, marți 6 iunie 2000, ora 10. Telefon 258525. (14174)

P.F. IOVUȚA IOAN, cu sediul în Arad, str. Bagdazar nr. 5, dorește autorizație pentru protecția mediului, cazan fiert țuică. Eventualele contestații se pot depune la Agenția de Protecția Mediului, B-dul Dragalina nr. 16, Arad. (14064)

La data de 01.06.2000, ora 13,30 se vinde la licitație publică imobilul proprietatea urmăritului TOCOIAN IOAN, situat în Arad, Piața Bujac nr. 14, cu prețul de strigare de 300.000.000 lei. Licitația va avea loc la sediul judecătoriei Arad, cam. 104, executori judecătorești. Informații zilnic, orele 8-12. (14072)

TURISM

SEMO TOUR ARAD

vă propune o nouă destinație pentru vacanța dv. MALTA 2000. Durata 8 zile. Cazare în hotel 3* cu demipensiune. Avion charter. Viza se obține pe aeroportul LA VALLETA. TUNISIA 2000, soare și sport, distracție, ziua și noaptea. Plecări săptămânal. Informații și înscrieri la sediul agenției, str. Mihai Eminescu nr. 13, telefon/fax 282877, 283311.

NOU!!!
REDUCERI DE PREȚURI
„Pletl"
vă oferă:
zilnic spre Germania
PASSAU - REGENSBURG - NURNBERG - HEILBRONN - STUTTGART - KARLSRUHE - HEIDELBERG - WURZBURG - FRANKFURT - MAINZ - GIESSEN.

SERVICII: călătorie în autocare noi, moderne; 2 bagaje gratuite; însoțitoare de bord; o masă caldă în Ungaria.
Informații și înscrieri la AGENȚIILE PLETL: ARAD, telefon 057-252291, LIPOVA telefon 057-561377, 057-563011; TIMIȘOARA, telefon 056-200119; LUGOJ, telefon 056-359651; REȘIȚA, telefon 055-224904. (c. 18)

NOU! MARI REDUCERI DE PREȚURI!

ATLASSIB

Călătorești cu autocarele noastre moderne, în EUROPA: GERMANIA, AUSTRIA, FRANȚA, ITALIA, SUEDIA (plecări zilnice), BELGIA, OLANDA, DANEMARCA, ANGLIA, FINLANDA, NORVEGIA, SPANIA, PORTUGALIA, UNGARIA, IUGOSLAVIA.
NOU! Reduceri suplimentare pentru: elevi, studenți, pensionari și grupuri. Bd. Revoluției nr. 35, telefon 251871, 252727; Autogară, telefon 270562. O poartă deschisă spre Europa! (c.)

SCHIMBURI

Schimb Nisan, 1978, cu materiale construcții (bolțari, cărămidă). Telefon 246668. (14148)

Schimb (vând) apartament 2 camere, central, îmbunătățit, în Chișineu Criș. Telefon 520381. (14068)

ÎNCHIRIERI

Închiriez sau vând spațiu comercial 86 mp, str. Cozia, nr. 5. Telefon 094.703.000 și 094.798.000. (12994)

Închiriez spațiu comercial, 65 mp, Calea Lipovei nr. 113. Telefon 092 921 103. (13960)

Caut urgent de închiriat apartament lux, ofer 200-300 DM. Telefon 210555. (13962)

Închiriez apartament 3 camere, ultracentral, plata anticipat 3 luni. Telefon 092 921 103. (13982)

Închiriez, vând apartament Samantha, 3 camere, parțial mobilat, garaj. Telefon 092 621 312, 276978. (14030)

Închiriez apartament mobilat, două fete sau 2 băieți. Telefon 247085. (14029)

Închiriez (ofer) apartament trei camere, mobilat, central, parter. Telefon 221553. (14076)

Dau în chirie hală pentru producție, depozit, etc. curent trifazic, apă, gaz. Telefon 288668; 288998. (14062)

Închiriez apartament central, două camere, decomandate, mobilat, tot confortul, pe termen lung. Telefon 274271. (14057)

Doresc să închiriez apartament sau casă, condiții occidentale, plătesc foarte bine. Telefon 270872. (13972)

Închiriem apartament 2 camere, ultracentral, lângă Tribunal. Telefon 252120. (14128)

Ofer spre închiriere garsonieră, Micălaca, telefon, satelit, gaz. Informații telefon 520506, seara. (0362872)

Ofer spre închiriere apartament 0 cameră, mobilat, zona gării. Telefon 235650. (814121)

Caut garsonieră de închiriat, nemobilată, ofer 50 DM + cheltuielile. Telefon 247788. (14099)

Ofer avantajos pentru închiriere, apartament mobilat (nemobilat), centru. Telefon 253326. (13972)

Ofer spre închiriere apartament în Alfa. Telefon 246254. (14158)

Primesc în gazdă, str. Andrei Șaguna nr. 228. (14166)

Închiriez apartament 2 camere, nemobilat, zona UTA. Telefon 231563. (14168)

Închiriez teren pentru exploatare balastieră, zona Vladimirescu. Telefon 092.343.773. (14172)

PIERDERI

Pierdut carnet de șomaj eliberat de DMPS Arad pe numele Marian Emilia. Îl declar nul. (14151)

Pierdut carnet de sănătate eliberat de Dispensarul Frumușeni pe numele Dărău Viorica. Îl declar nul. (14147)

Pierdut carnet șomaj eliberat de DMPS Arad pe numele Fărcaș Elvira. Îl declar nul. (14159)

Pierdut legitimație de acces eliberată de SC Feroneria SA pe numele Ohentar Ioan. O declar nulă. (14160)

Pierdut diplomă curs calificare eliberată de SC Tricoul Roșu SA Arad pe numele Stan Maria. O declar nulă. (14163)

Pierdut chitanțier în alb seria AR ALA 3467951-3468000 eliberat pentru ARAMELLA SRL. Îl declar nul. (14193)

SERVICII FUNERARE

SC „NOSFERATU" SRL,
ARAD, str. Ghiba Birta nr. 26, telefon 270437; Non stop 094.554.874, NĂDLAC, str. 1 Decembrie, nr. 4, telefon 092.922.337.
NON - STOP
SERVICII FUNERARE
COMPLETE.
SICRIE, RESPETE, CRUCI (prețuri de producător). ACCESORII: prosoape, batiste, panglică neagră, baticuri, mânere, lumânări, catafalc, sfeșnice, steag de doliu. SERVICII: capelă, spălat, îmbălsămat, îmbrăcat, transport intern și internațional. Asigurăm colaci, colivă, coroane, jerbe, fotografii profesionale, fanfară, organizăm pomeni. OFERTA BRAD: sicriu brad, respete, cruce - 900.000 lei. Transportul sicriului la domiciliu este gratuit!!!
ANGAJĂM ȘOFER.
(c. 44)

NON STOP (la orice oră)
„RO-STYL COMPANY"
Firma noastră este PRODUCĂTOARE DE SICRIE, cu magazin în: ARAD, str. M. Eminescu nr. 4 (vizavi Cinema MUREȘUL), telefon 057-211929, 094.537.715. EFECTUĂM SERVICII: spălat, îmbrăcat, îmbălsămat și transport cu personal calificat. ASIGURĂM MINIM: 8 modele de SICRIE din LEMN MASIV (nu din PAL sau furnir); SICRIE CU MÂNERE și ȘURUB (nu se bat cuie), SICRIE LUX, 5 modele LENJERIE DECES (respete), LENJERIE DE LUX, cruci lemn și metal. ACCESORII: catafalc, steag, prosoape etc. INTERMEDIEM: fanfară, colaci, colivă, etc. FIIND PRODUCĂTORI, AVEȚI AVANTAJUL UNOR PREȚURI MINIME și POSIBILITATEA DE A PLĂTI ÎN RATE. Ofertă: sicriu stejar (cruce, respete) - 1.000.000 lei. (c.)

✝ DECESE ✝

Cu adâncă durere anunțăm încetarea din viață la 74 ani, a scumpului nostru tată, tată socru și bunic
BEJAN GHEORGHE.
Înmormântarea va avea loc la Cimitirul Micălaca, astăzi, 31 mai 2000, ora 13. Dumnezeu să-l odihnească în liniște și pace! Familia îndoliată.

Cu adâncă durere în suflet anunțăm trecerea în neființă a celei care a fost o bună soție, mamă, soacră și bunică
PETCU IRINA.
Înmormântarea va avea loc azi, ora 13, la Cimitirul Pomenirea. În veci nemângâiați: Ionel, Mariana, Costică, Ioana și Cezar.

Cu adâncă durere anunțăm încetarea din viață a celui care a fost tată, socru, bunic și străbunic
VIGI VASILE.
Înmormântarea va avea loc în RADNA, joi, 01.06. 2000, ora 15. Familia îndoliată.

Cu adâncă durere anunț încetarea din viață, a fiului meu
SEBEȘI VASILE
după o scurtă durere, la numai 46 ani. Înmormântarea va avea loc azi, ora 14, la Cimitirul Eternitatea (UTA). Familia îndoliată, Sebeși Paraschiva.

Cu nespusă durere în suflet, anunțăm decesul celui care a fost soț, tată și bunic
CHIȘ TRAIAN,
în vârstă de 69 ani, din Chișineu Criș. Înmormântarea va avea loc joi, 1 iunie 2000, ora 14, de la domiciliu. Familia îndoliată.

Cu adâncă durere anunțăm trecerea în neființă a dragei noastre
ANA CIUPULIGĂ,
în etate de 64 de ani, fostă contabilă șefă la SMA Curtici. Înmormântarea va avea loc joi, 1 iunie 2000, la ora 16, în CURTICI. Dumnezeu s-o odihnească! Familia îndoliată.

Cu adâncă durere anunțăm încetarea din viață, a celui ce a fost un om deosebit
MIRONESCU CONSTANTIN
fost ani în șir Președinte al Comisiei Județene a Arbitrilor din cadrul A. J. Fotbal Arad. Înmormântarea va avea loc azi, 31 mai 2000, ora 12, la Cimitirul Pomenirea. Dumnezeu să-l odihnească în pace! Familia Toderici Mircea.

✝ CONDOLEANȚE ✝

Suntem alături de cumnatul nostru Ionel Petcu și familie în aceste grele momente pricinuite de decesul celei care a fost
IRINA PETCU.
Sora Lena cu familia și sora Elisabeta cu familia. Dumnezeu s-o odihnească în pace!

Împărtășim durerea cumnatului nostru Ionel Petcu și a familiei sale, la decesul neașteptat al soției și mamei lor
IRINA PETCU.
Frații Petru, Elvira și Maria cu familiile veșnic îndurerați.

Suntem alături de prietenul nostru RADU BEJAN și familia sa în marea durere pricinuită de decesul tatălui
GHEORGHE BEJAN.
Sincere condoleanțe! Familia Nicu Avram

Conducerea și colectivul SC „SANEVIT" SA Arad sunt alături de colega lor POPȘE MARIANA în marea durere pricinuită de decesul tatălui. Sincere condoleanțe. (14139)

Mulțumim tuturor celor care au fost alături de noi la marea durere pricinuită de pierderea soțului și tatălui drag
HRISTOV IOAN.
Soția și copiii, îndoliați. (14164)

Suntem alături de familia PALAGHIA, în momentele grele pricinuite de pierderea mamei
PETCU IRINA.
Dumnezeu s-o odihnească în pace! Familia Paul. (14242)

Colegii de la școlile și grădinițele din Livada și Sânleani, sunt alături de profesoara MARIANA PALAGHIE în durerea sufletească pricinuită de pierderea mamei dragi. Sincere condoleanțe familiei îndoliate! (14249)

✝ COMEMORĂRI ✝

Un gând drag la 3 ani de la decesul celui care a fost
ȚAPOȘ GHEORGHE,
soț, tată, socru și bunic. Dumnezeu să-i dea odihnă veșnică. Familia. (14086)

S-au împlinit 10 ani de când nu mai este decât în gândul și inimile noastre
sing. MOȚIU GHEORGHE,
soț, tată, socru, bunic și cumnat. Dumnezeu să-i odihnească sufletul lui bun. Familia. (14092)

Comemorăm un an plin de durere de la trecerea în veșnicie a iubitei mele soții, surori și mătușe
VETUȚA ȘERBAN
consilier juridic.
Pios omagiu și eternă amintire. Pomenirea mâine, joi 1 iunie, ora 9,30, dimineața la Catedrala Veche. Soțul Gheorghe Șerban. (14167)

● PRODUCE ȘI MONTEAZĂ UȘI ȘI FERESTRE DIN PVC ARMAT CU PROFILE TROCAL GERMANIA
● PRODUCE ȘI VINDE GEAM TERMOPAN
LUCRU NEMȚESC

SATLINE

SALON DE EXPOZIȚIE:
ARAD, PIAȚA MIHAI VITEAZU
BL. M 7, PARTER
TEL./FAX. 057/25 14 61; 094 50 72 11

S.C. BELSIRIM IMPORT EXPORT S.A. ARAD

Încheie contracte de cumpărare pentru orz, producția 2000.
Plata se face la livrare.
Informații la sediul nostru din Arad, str. Câmpul Liniștii nr. 1A (fostul FNC Arad) și la telefon 284125.

INFOTON ROMÂNIA
Str. L. Blaga, nr. 2-4
Tel.: 280175, 281800

INFO TON DISTRIBUITOR AUTORIZAT
Consumabile și piese de schimb originale
MINOLTA

Copiatoare alb/negru, digitale, color, 13 .. 60 pagini/minut !
Imprimante LASER alb/negru, color, 6 .. 25 pagini/minut !
Service garanție și post garanție

S.C. „BENDEA" S.R.L.

VINDE PRIN MAGAZINELE
din B-dul Revoluției 26 - 38 Telefon: 231853 Liviu Rebreanu 68 - Telefon: 250905

■ GRESIE color cal. I - 113.000 lei/mp
■ FAIANȚĂ color cal. I - 83.000 - 106.000 lei/mp
■ BATERII BAIE ■ Obiecte sanitare ■ Căzi baie
■ BOILER ■ Fitinguri
■ ȚEAVĂ ZINCATĂ ȘI NEAGRĂ
■ ȚEAVĂ PVC colac PE 20-63 și fitinguri aferente
■ TABLĂ ZN decapată și NG
■ Țeavă HENCO 16 - 23000 lei/m; 18 - 26000 lei/m; 22 - 29500 lei/m și FITINGURI
■ CARBID ■ TUBURI PVC ■ ȚEAVĂ DIN CUPRU și fitinguri din cupru. (1420284)

CAMERA DE COMERȚ ARAD
DEPARTAMENTUL ÎNVĂȚĂMÂNT
ORGANIZEAZĂ URMĂTOARELE CURSURI:

■ Tehnica operațiunilor vamale, legislația națională și internațională;
■ Inițiere în utilizarea calculatoarelor (Windows, Word);
■ Microsoft Excel
■ Contabilitate și aplicații pe calculator;
■ Operatori carnete de muncă;
■ Limbi străine (engleză, italiană, franceză, germană);
■ Inițiere în utilizarea Internet-ului.

Informații suplimentare la sediul CCIA Arad, str. Cloșca nr.5, camera 31, etajul2, tel.:25.22.50 sau 25.30.00

Digital X com

Motorola DB 3888
600.000 lei
Alcatel DB
700.000 lei
Siemens C25
1.300.000 lei
Nokia 3210
2.300.000 lei
TVA inclus cu conectare în rețeaua CONNEX
VEZI DIFERENȚELE ?

Bulevardul Revoluției 76, Tel. 21.33.20
By Dr. GrafX

OFERTĂ UNICĂ !
Cap tractor *IVECO TURBO STAR* 19 - 360
înmatriculat pe persoană juridică, fabricat în 1991
Preț negociabil 32.000 DM
Relații la: *094 / 207 326; 212 810*

DESCOPERĂ SURPRIZA ...
Noul Magazin CG & GC din Arad, B-dul Revoluției, nr. 42

ERICSSON A1018 **37 USD***
sau
NOKIA 5110 **67 USD***

Oferta CONNEX: prima lună fără abonament
Oferta valabilă până la 2 iulie
*Preț fără TVA și numai cu conectare la rețeaua CONNEX

AVEȚI TELEFON ? Primiți la conectare
300.000 LEI

CG & GC
Soluții IT Complete Pentru Biroul Dumneavoastră
dealer autorizat CONNEX

EMOL WIENERBERGER
SISTEME DE ZIDARIE - POROTHERM

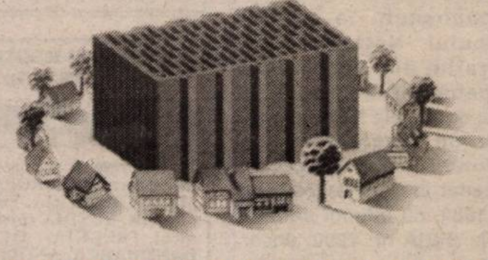

PREȚ PROMOȚIONAL
15 Mai - 15 Iulie
590.000 lei / mc
*TVA inclus
TEL: 057 - 280179 / 280233

Treci și tu pe la Autotechserv!
AUTO TECH SERV

*service pentru toate tipurile de mașini
* spălătorie auto
* vopsitorie cu cabină
* tinichigerie
* piese de schimb la comandă - inclusiv **DAEWOO** și **auto japoneze**

Arad, str.Poetului nr.54 A
Tel./Fax.: 24.36.35